

IŠDĖSTYMO SCHEMA

SKLYPO KOORDINATĖS

Kampo Nr.	X	Y
1	6071030.21	578341.21
2	6071017.37	578374.67
3	6071006.17	578370.37
4	6071005.45	578372.23
5	6070978.41	578361.86
6	6070988.26	578338.54
7	6070993.06	578326.96

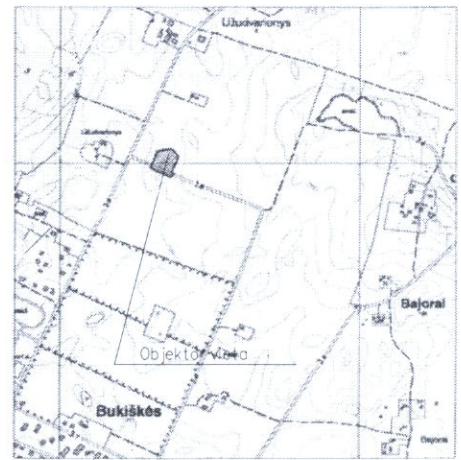

EKSPLIKACIJA:

NR.	PAVADINIMAS
1	Projektuojamas dviejų butų gyvenamasis pastatas

SUTARTINIAI ŽYMĖJIMAI

ŽYMĖJIMAS	PAVADINIMAS
	Esama sklypo riba
	Greitųjų sklypų ribos
	Užstatymo riba
	Esamas privažiavimas (kieta žvyro danga)
	Projektuojamas įvažiavimas į sklypą
	Esamo sklypo kampo taško numeris
	Projektuojami pastatai
	Pastato stogo projekcija
	Projektuojamas pagrindinis įėjimas į pastatą
	Terasinės lentos (plotas - 25.00 m <sup>2</sup> )
	Trinkelėlių danga sklype (plotas - 139.70 m <sup>2</sup> )
	Kieta žvyro danga už sklypo ribos (plotas - 13.70 m <sup>2</sup> )
	Skaldos nuogrinda aplink namą (plotas - 26.53 m <sup>2</sup> )
	Veja (plotas - 1085 m <sup>2</sup> )
	Automobilio parkavimo vieta (2,0 m x 5,0 m) 5 vnt.
	Buitinių atliekų konteineris

PAGRINDINIAI RODIKLIAI

RODIKLIO PAVADINIMAS	RODIKLIS	MATO VNT.
SKLYPO PLOTAS	0.1503	ha
SKLYPO UŽSTATYMO TANKIS	18	%
SKLYPO UŽSTATYMO INTENSIVUMAS	17	%
APŽELDINTAS SKLYPO PLOTAS	72	%
GYVENAMOJO NAMO BENDRAS PLOTAS	255.56	m <sup>2</sup>
GYVENAMOJO NAMO NAUDINGAS PLOTAS	255.56	m <sup>2</sup>
GYVENAMOJO NAMO TŪRIS	1165	m <sup>3</sup>
PASTATO UŽSTATYTAS PLOTAS	266.09	m <sup>2</sup>
GYVENAMOJO NAMO AUKŠTIS NUO ŽEMĖS	8.465	m

GYVENAMOJO NAMO MEDŽIAGOS:  
 PAMATAI - GRĘŽTINIAI;  
 PERDANGOS - GEŽBETONINĖS VIRŠ PIRMO AUKŠTO IR MEDINĖS SIJOS VIRŠ ANTRŲ AUKŠTO;  
 SIENOS - BLOKELIŲ MŪRAS;  
 STOGAS - ŠLAITINIS, MEDŽIO KONSTRUKCIJOS.  
 STOGO DANGA - SKARDA.

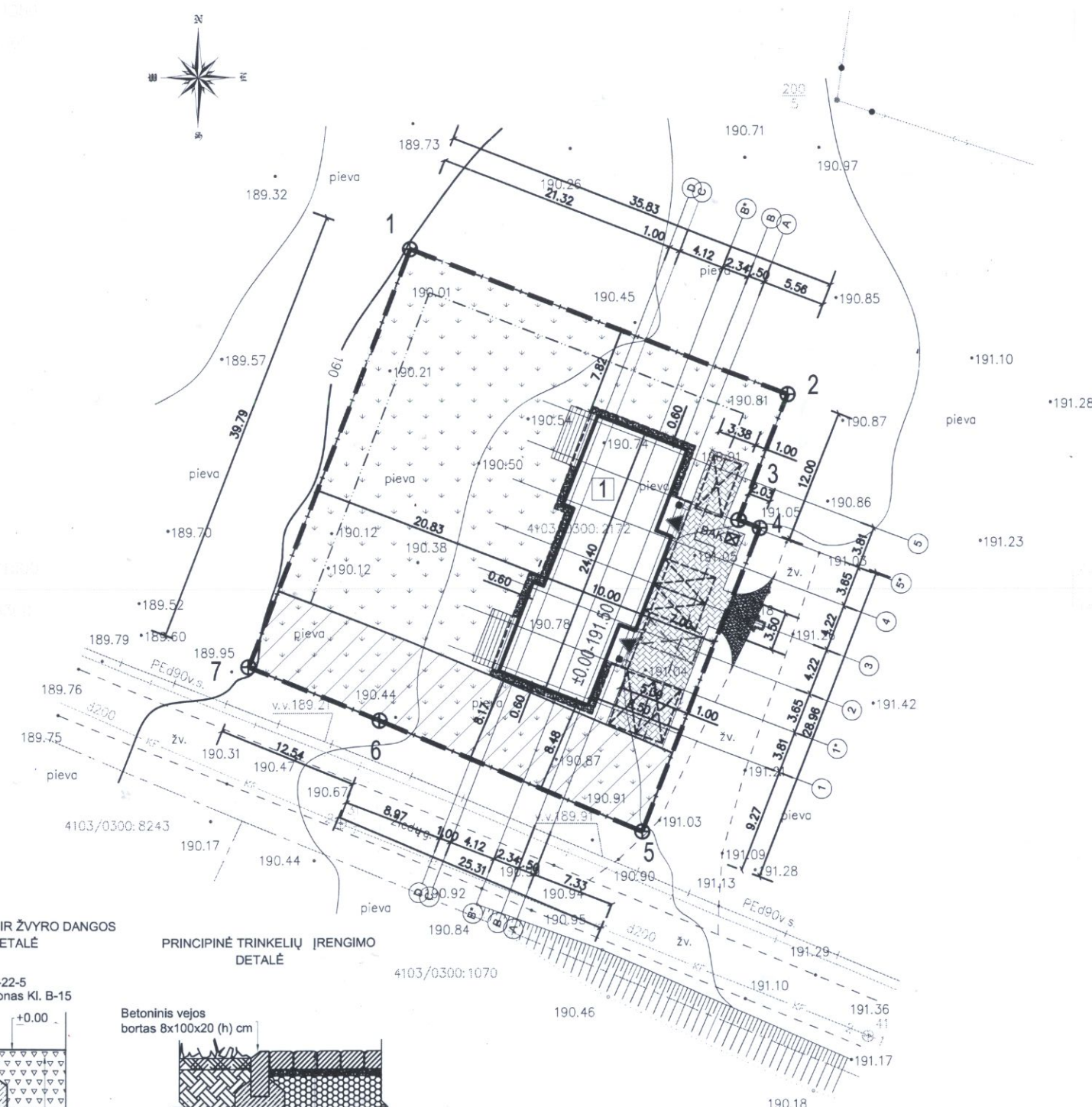

PRINCIPINĖ TRINKELIŲ DANGOS IR ŽVYRO DANGOS SUJUNGIMO DETALĖ

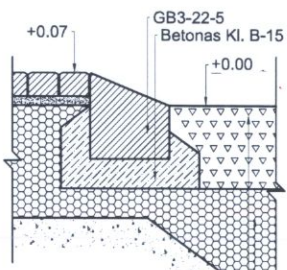

Žvyro sluoksnis - 20 cm  
 Apsauginis šalčiui atsparus sluoksnis - 20 cm  
 Sutankintas smėlis viduntingrūdis - 20 cm (k>1.0 m/d)  
 (apsauginis šalčiui atsparus sluoksnis)

PRINCIPINĖ TRINKELIŲ ĮRENGIMO DETALĖ

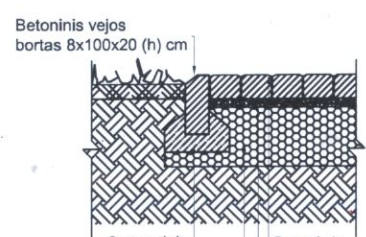

Betoninis vejos bortas 8x100x20 (h) cm  
 Cementinis skiedinys  
 Betoninės trinkelės - 8 cm  
 Skaldos atsijos - 5 cm  
 Sutankinto smėlio pagrindas - 10/15 cm

Esamų požeminių tinklų sutikslinimai

Eil. Nr.	Istaigos pavadinimas	Data	Pavarde	Parasys
1	VRSB Statybos skyrius	2014-10-04	U. V. V. V.	
2	AB "Energijos skirstymo operatorius"	2014-11-02	U. V. V. V.	
3	"Telia Lietuva", AB	2014-11-02	U. V. V. V.	
4	Vilniaus raj. sav. žemės ūkio sk.	2014-11-02	U. V. V. V.	

Koordinatų sistema LKS-94m Lietuvos valstybinės atskaitos sistema

UŽDAROJI AKCINĖ BENDROVĖ "Dextrus"

TM DEXTRUS

Geodezijos darbus vykautis: Kvalifikacijos paž. Nr. 10KV-478, Kvalifikacija suteikta: 2011.07.19

Pareig. V. Pavardė: U. V. V. V. Data: 2014.11.24. Objektas: Inžineriniai inžineriniai planai M 1:500

Užsakovas: Obj. nr. Lap. Kad. Nr. 4103/0300/2172

UAB "ARCHIGAMA"			STATINIO PAVADINIMAS: Gyvenamosios paskirties (dviejų butų) pastato (6.2) Vilniaus r. sav., Avižienių sen., Bukiško k., Žiedų g. 8 (sklp. Kad. Nr. 4103/0300: 2172), statybos projektas.		
18334	PV	J. JAKUTOVIČ	BRĖŽINIO PAVADINIMAS: M 1 : 100 LAIDA		
BM 002039	Architektas	M. PLEIRIS	SKLYPO DANGŲ IR NUŽYMĖJIMO PLANAS, M 1:500		
ETAPAS	STATYTOJAS:		BRĖŽINIO ŽYMUO:		
TP	FRIDA VITKOVSKIENĖ		49/14		
	LAPAS	LAPŲ			



IŠDĖSTYMO SCHEMA

SKLYPO KOORDINATĖS

Kampo Nr.	X	Y
1	6071030.21	578341.21
2	6071017.37	578374.67
3	6071006.17	578370.37
4	6071005.45	578372.23
5	6070978.41	578361.86
6	6070988.26	578338.54
7	6070993.06	578326.96

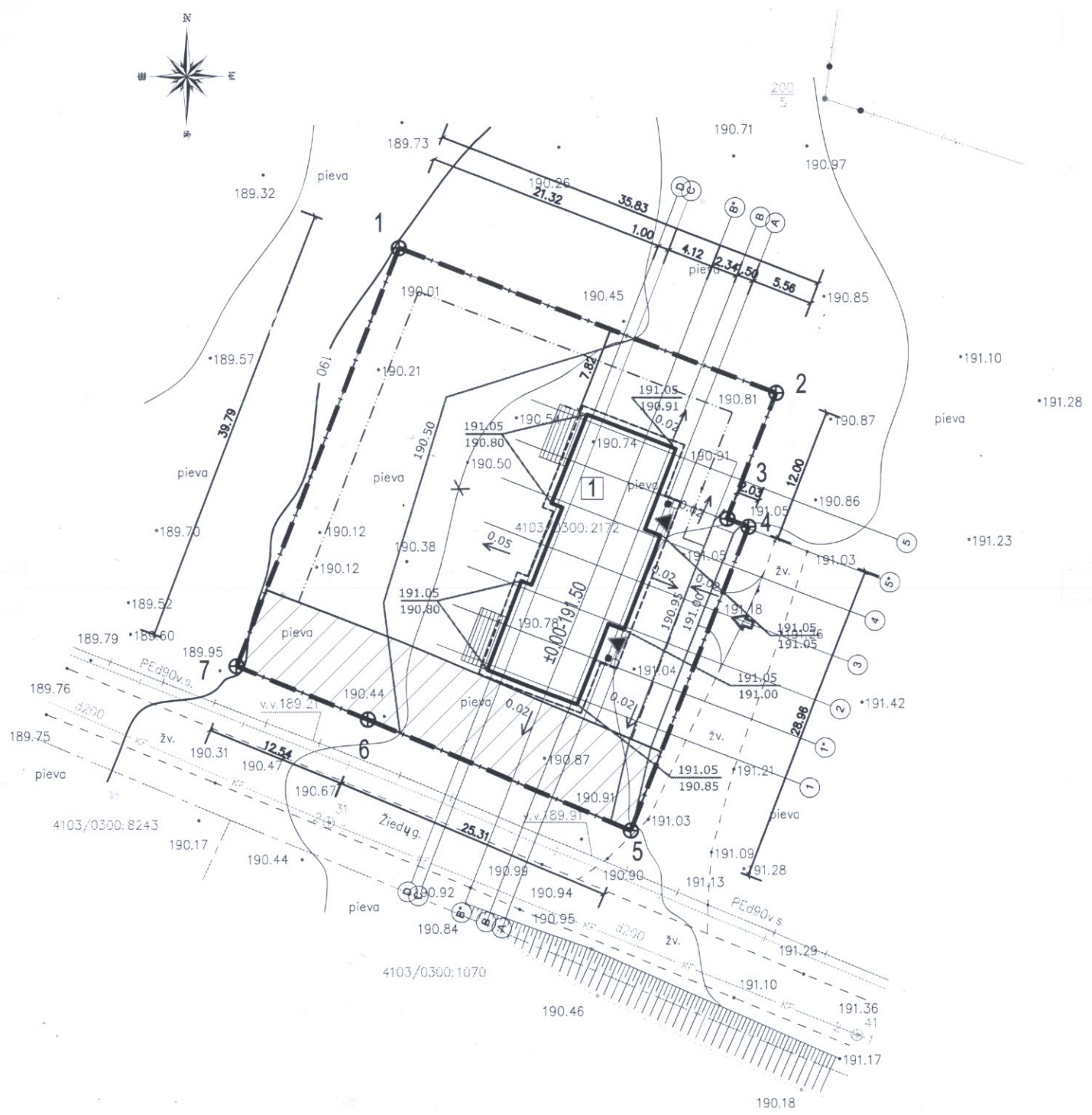
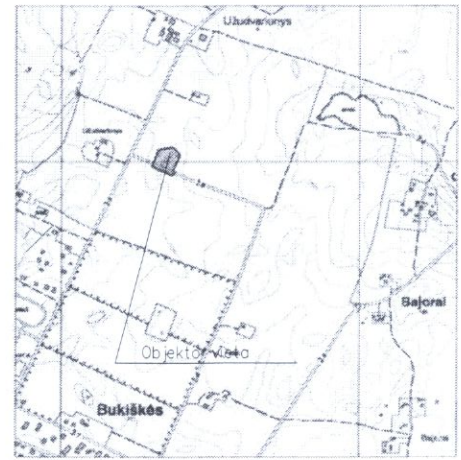

EKSPLIKACIJA:

NR.	PAVADINIMAS
1	Projektuojamas dviejų butų gyvenamasis pastatas

SUTARTINIAI ŽYMĖJIMAI

ŽYMĖJIMAS	PAVADINIMAS
	Esama sklypo riba
	Gretimų sklypų ribos
	Užstatymo riba
	Esamas privažiavimas (kieta žvyro danga)
	Projektuojamas įvažiavimas į sklypą
	Esamo sklypo kampo taško numeris
	Projektuojami pastatai
	Pastato stogo projekcija
	Projektuojamas pagrindinis įėjimas į pastatą
	Terasinės lentos (plotas - 25.00 m2)
	Projektuojama altitudė
	Esama altitudė
	Projektuojama izogipsė
	Naikinama izogipsė
	Esama altitudė

Esamų požeminių tinklų sutikslinimai

EH Nr	Istaigos pavadinimas	Data	Pavardė	Parasys
1	VRSA Statybos skyrius	2014-11-13	J. V. Baciškis	<i>[Signature]</i>
2	AB "Energijos skirstymo operatorius"	2014-11-02	L. M. K. K.	<i>[Signature]</i>
3	"Telia Lietuva", AB	2014-11-02	L. M. K. K.	<i>[Signature]</i>
4	Vilniaus raj. sav. žemės ūkio sk.	2017-11-02	L. M. K. K.	<i>[Signature]</i>

Koordinatų sistema: LRS-94m Lietuvos valstybinės ataskaitų sistema

UAB "DEXTRUS" "Dextrus"

TM

Geodezijos darbai vykdomi

Kvalifikacijos paž. Nr. IGV-478

Kvalifikacija suteikta 2011.07.19

Parasys: V. Pavarde, Data: 2017.10.24, Objektas: Interjero išplanavimas plotas 41.000

Direktorius: T. Šeška, Data: 2017.10.24, Vilniaus raj. kv. Avižienių sen., Bukiškio k. Žiedų g. 8

Vykdytojas: D. Vilkaitis, Data: 2017.10.24

Užsakovas: Obj. nr. 1/1, Kad. Nr. 4103/0300/2172

UAB "ARCHIGAMA"			STATINIO PAVADINIMAS: Gyvenamosios paskirties (dviejų butų) pastato (6 2) Vilniaus r. sav., Avižienių sen., Bukiškio k., Žiedų g. 8 (sklp. Kad. Nr. 4103/0300: 2172), statybos projektas.	
18334	PV	J. JAKUTOVIČ	BREŽINIO PAVADINIMAS: SKLYPO VERTIKALINIS PLANAS, M 1:500	M 1 : 100 LAIDA
BM 002039	Architektas	M. PLEIRIS		
ETAPAS	STATYTOJAS:		BREŽINIO ŽYMUO:	LAPAS LAPŲ
TP	FRIDA VITKOVSKIENĖ		19/17	



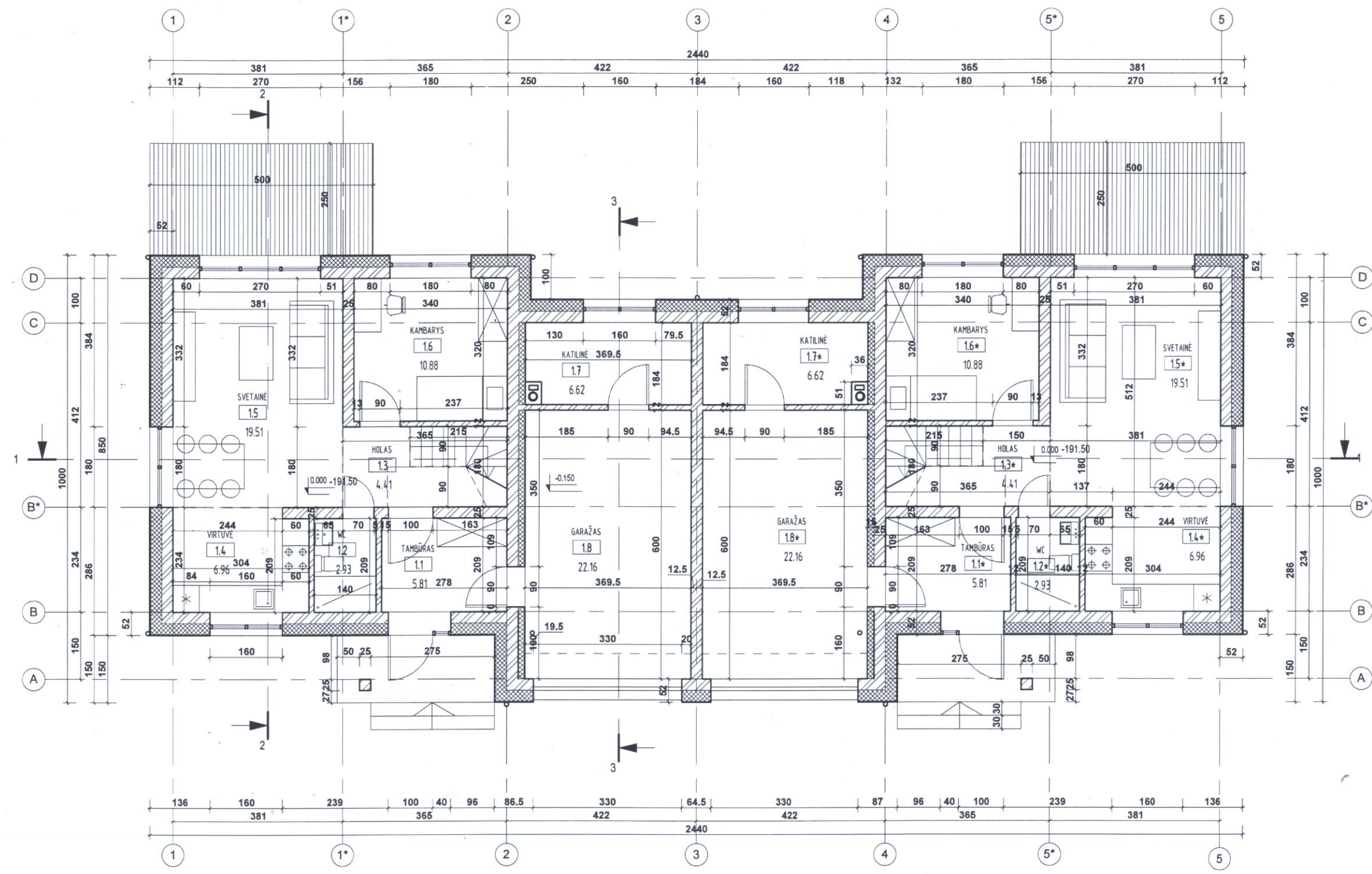

**\_1A I BUTO PATALPŲ EKSPLIKACIJA**

Nr.	Patalpos pavadinimas	Plotas, m <sup>2</sup>	Comments
1.1	TAMBŪRAS	5.81	1
1.2	WC	2.93	1
1.3	HOLAS	4.41	1
1.4	VIRTUVĖ	6.96	1
1.5	SVETAINĖ	19.51	1
1.6	KAMBARYS	10.88	1
1.7	KATILINĖ	6.62	1
1.8	GARAŽAS	22.16	1
		79.28	

**\_1A II BUTO PATALPŲ EKSPLIKACIJA**

Nr.	Patalpos pavadinimas	Plotas, m <sup>2</sup>	Comments
1.1*	TAMBŪRAS	5.81	2
1.2*	WC	2.93	2
1.3*	HOLAS	4.41	2
1.4*	VIRTUVĖ	6.96	2
1.5*	SVETAINĖ	19.51	2
1.6*	KAMBARYS	10.88	2
1.7*	KATILINĖ	6.62	2
1.8*	GARAŽAS	22.16	2
		79.28	

- SUTARTINIAI ŽYMĖJIMAI
- IŠORINĖ KERAMINIŲ BLOKELIŲ MŪRO SIENA 250 mm + apšiltinimas 250 mm + tinkas 20 mm
  - VIDINĖ LAIKANTI BLOKELIŲ MŪRO SIENA (250 mm)
  - SILIKATINIŲ PLYTŲ PERTVARA (120 mm)

<b>UAB "ARCHIGAMA"</b>			STATINIO PAVADINIMAS: Gyvenamosios paskirties (dviejų butų) pastato (6.2) Vilniaus r. sav., Avižienių sen., Bukišio k., Žiedų g. 8 (sklp. Kad. Nr. 4103/0300: 2172), statybos projektas.	
18334	PV	J.JAKUTOVIČ	BRĖŽINIO PAVADINIMAS:	M 1 : 100 LAIDA
BM 002039	Architektas	M.PLEIRIS	<b>1 AUKŠTO PLANAS</b>	
ETAPAS	STATYTOJAS:		BRĖŽINIO ŽYMUO:	LAPAS LAPŲ
TP	<b>FRIDA VITKOVSKIENĖ</b>		<i>49/14</i>	



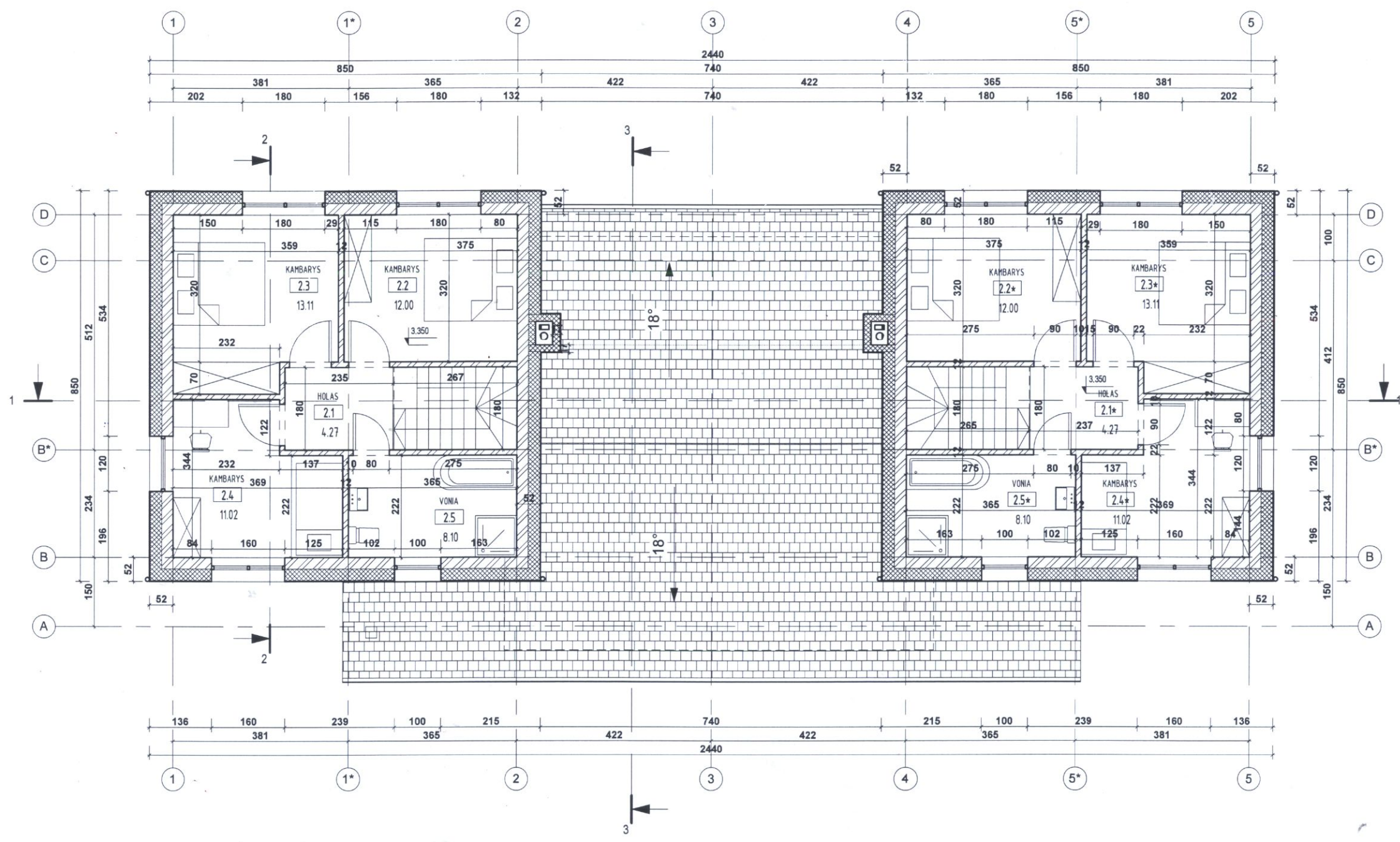

**\_2A I BUTO PATALPŲ EKSPLIKACIJA**

Nr.	Patalpos pavadinimas	Plotas, m <sup>2</sup>	Comments
2.1	HOLAS	4.27	1
2.2	KAMBARYS	12.00	1
2.3	KAMBARYS	13.11	1
2.4	KAMBARYS	11.02	1
2.5	VONIA	8.10	1
		48.50	

**\_2A II BUTO PATALPŲ EKSPLIKACIJA**

Nr.	Patalpos pavadinimas	Plotas, m <sup>2</sup>	Comments
2.1*	HOLAS	4.27	2
2.2*	KAMBARYS	12.00	2
2.3*	KAMBARYS	13.11	2
2.4*	KAMBARYS	11.02	2
2.5*	VONIA	8.10	2
		48.50	

- SUTARTINIAI ŽYMĖJIMAI**
- IŠORINĖ KERAMINIŲ BLOKELIŲ MŪRO SIENA 250 mm + apšiltinimas 250 mm + tinkas 20 mm
  - VIDINĖ LAIKANTI BLOKELIŲ MŪRO SIENA (250 mm)
  - SILIKATINIŲ PLYTŲ PERTVARA (120 mm)

<b>UAB "ARCHIGAMA"</b>			STATINIO PAVADINIMAS: Gyvenamosios paskirties (dvejų butų) pastato (6.2) Vilniaus r. sav., Avižienių sen., Bukišio k., Žiedų g. 8 (sklp. Kad. Nr. 4103/0300: 2172), statybos projektas.	
18334	PV	J.JAKUTOVIČ	BRĖŽINIO PAVADINIMAS:	M 1 : 100 LAIDA
BM 002039	Architektas	M.PLEIRIS	<b>2 AUKŠTO PLANAS</b>	
ETAPAS	STATYTOJAS:		BRĖŽINIO ŽYMUO:	LAPAS LAPŲ
TP	<b>FRIDA VITKOVSKIENĖ</b>		<i>49/14</i>	



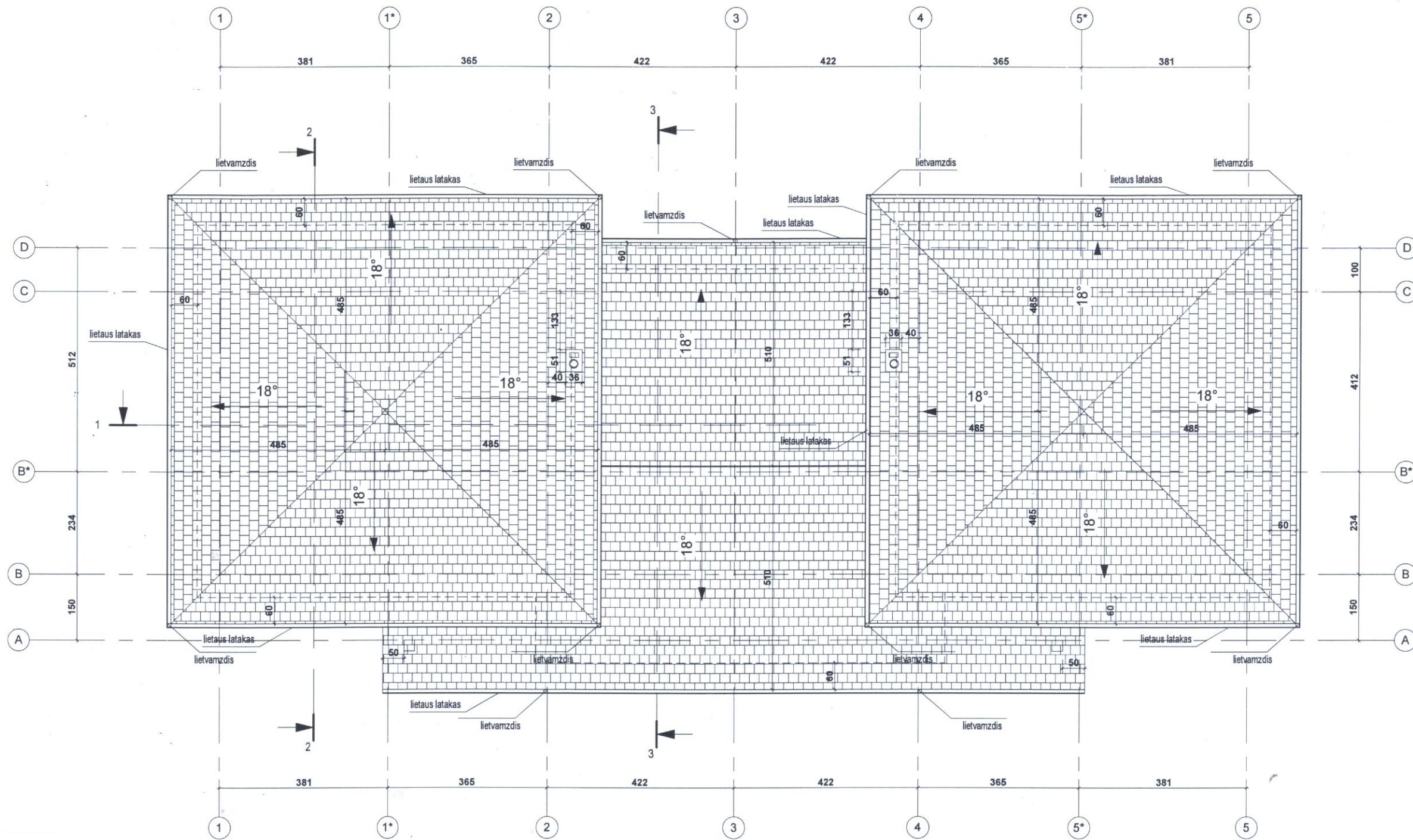

<b>UAB "ARCHIGAMA"</b>			STATINIO PAVADINIMAS: Gyvenamosios paskirties (dvių butų) pastato (6.2) Vilniaus r. sav., Avižienių sen., Bukiškio k., Žiedų g. 8 (sklp. Kad. Nr. 4103/0300: 2172), statybos projektas.		
18334	PV	J.JAKUTOVIČ	<i>[Signature]</i>	BRĖŽINIO PAVADINIMAS:	M 1 : 100 LAIDA
BM 002039	Architektas	M.PLEIRIS		<b>STOGO PLANAS</b>	
ETAPAS	STATYTOJAS:			BRĖŽINIO ŽYMUO:	LAPAS LAPŲ
TP	<b>FRIDA VITKOVSKIENĖ</b>			<i>49/17</i>	



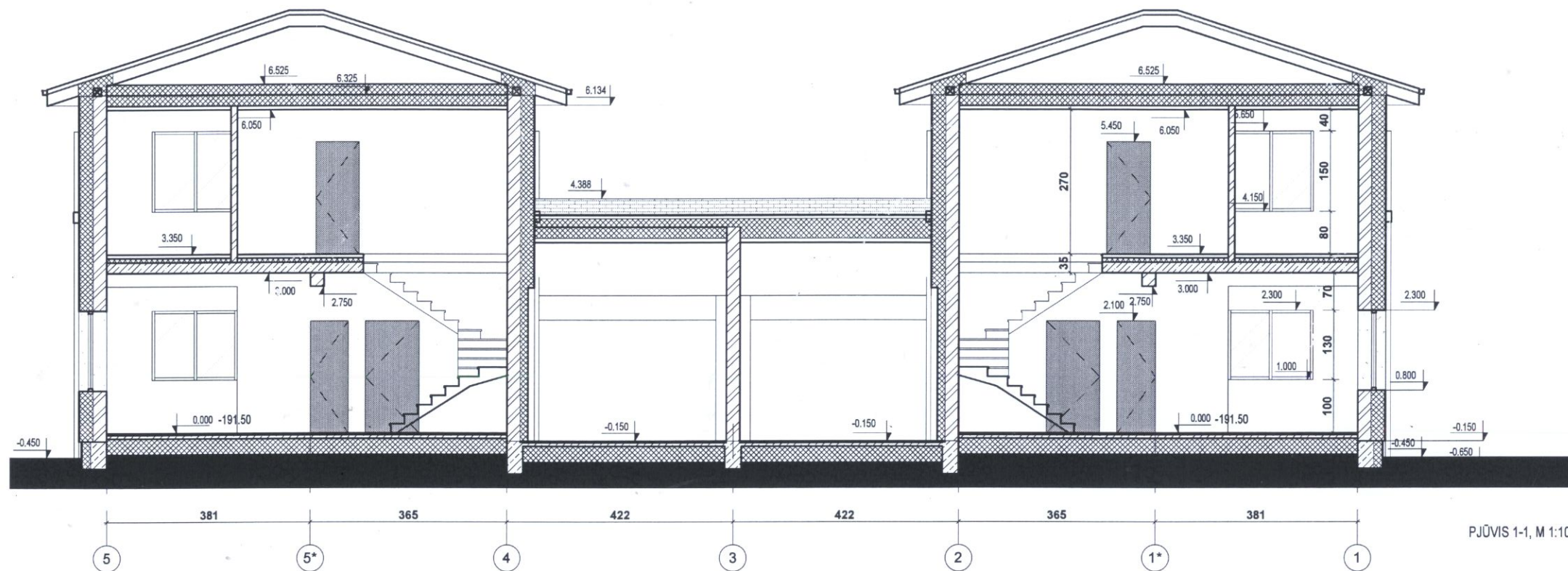

PJŪVIS 1-1, M 1:100

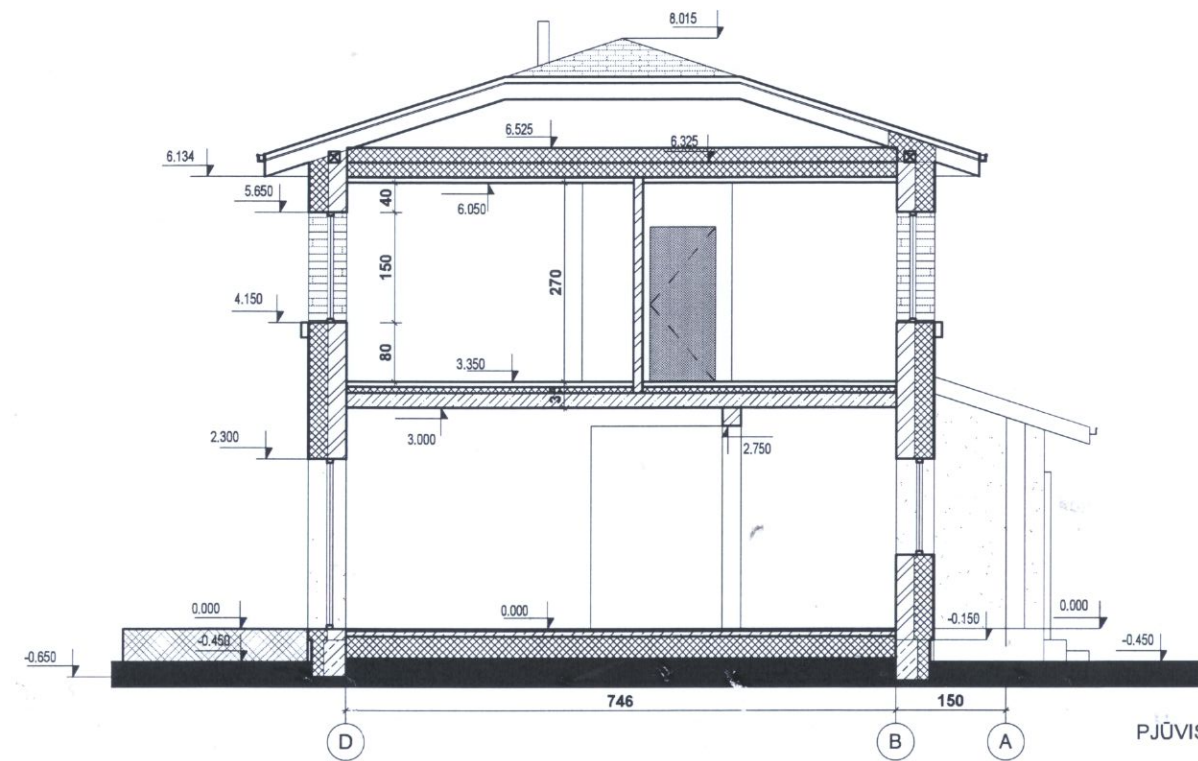

PJŪVIS 2-2, M 1:100

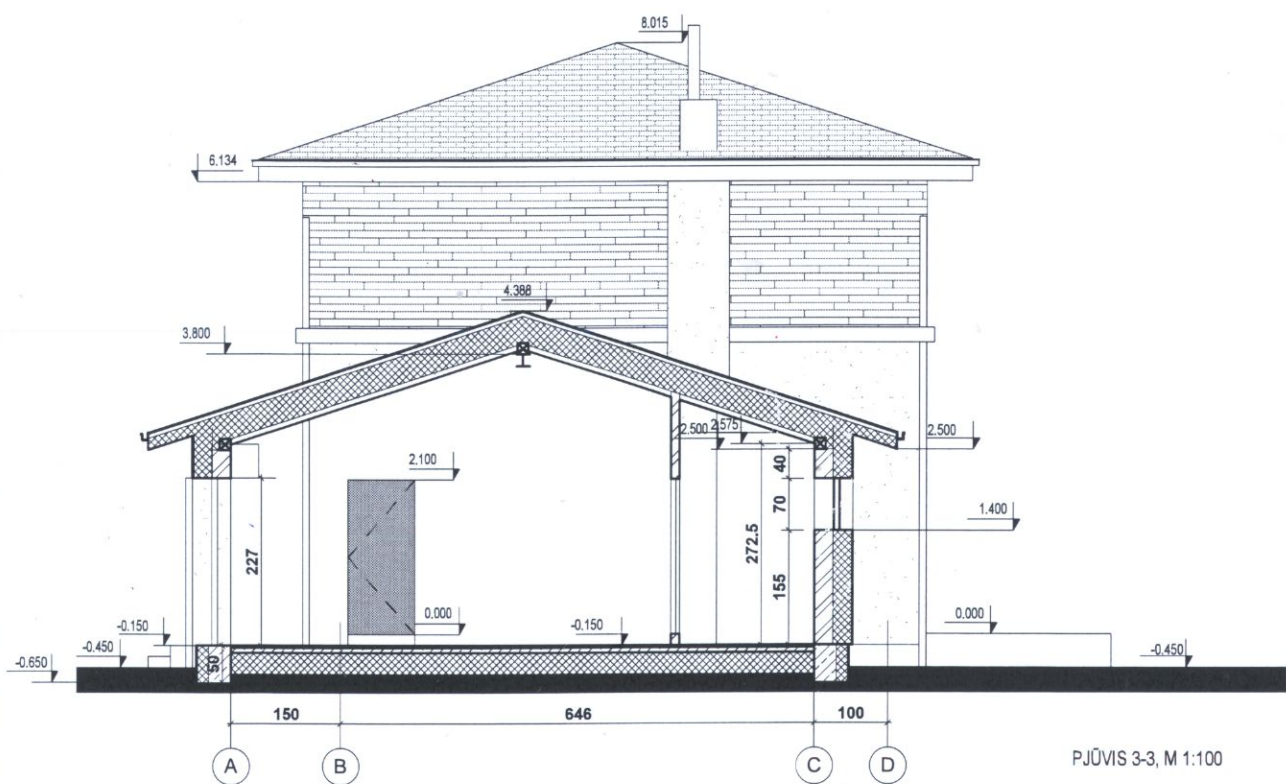



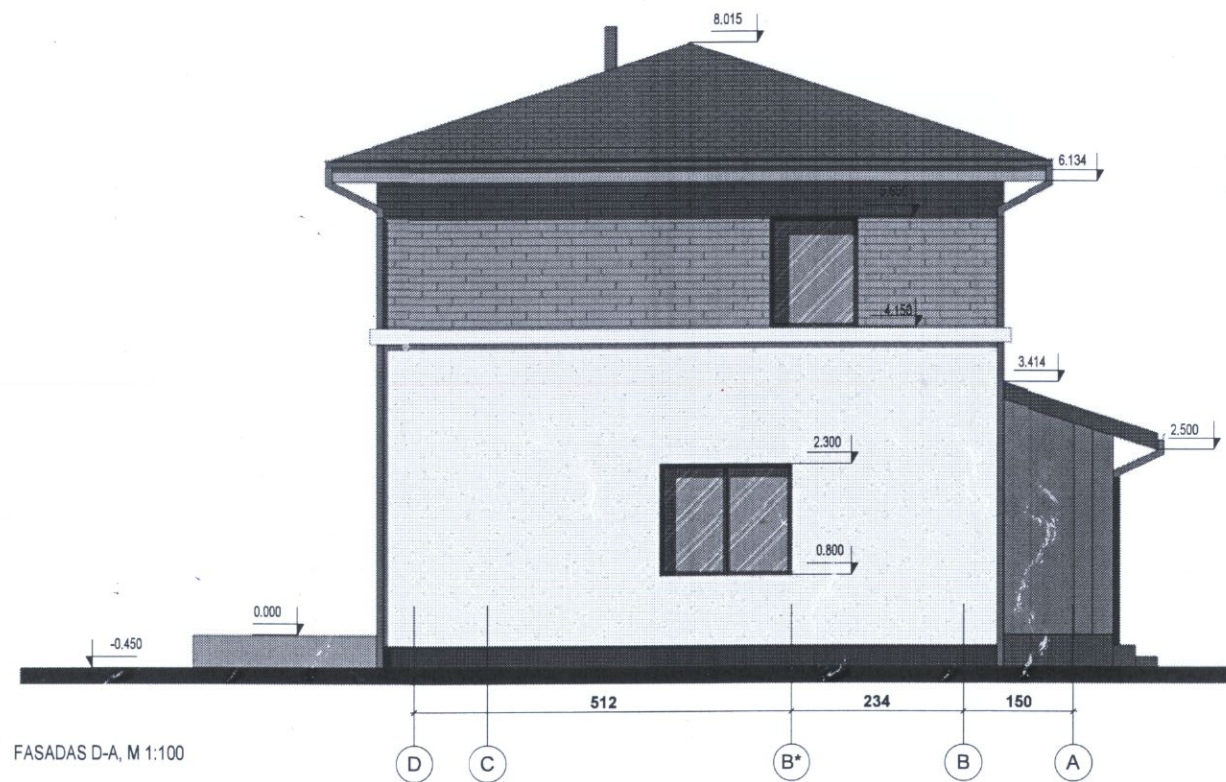
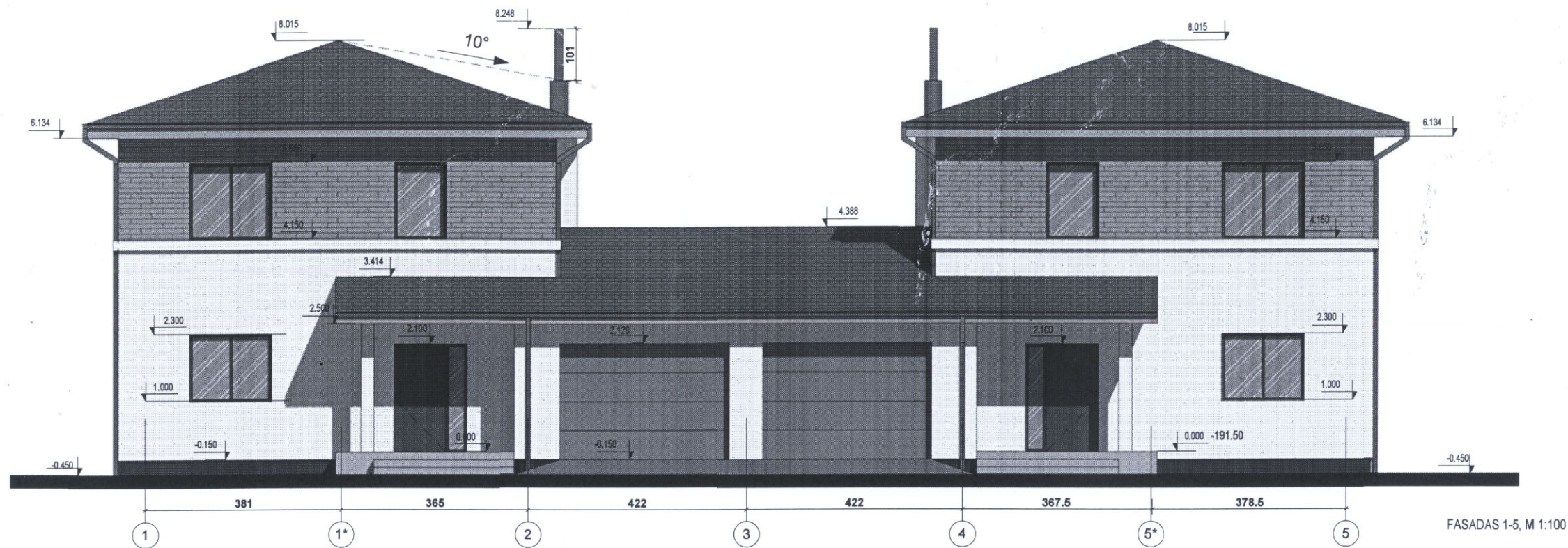

PJŪVIS 3-3, M 1:100

<b>UAB "ARCHIGAMA"</b>			STATINIO PAVADINIMAS: Gyvenamosios paskirties (dvejų butų) pastato (6.2) Vilniaus r. sav., Avižienių sen., Bukišio k., Žiedų g. 8 (sklp. Kad. Nr. 4103/0300: 2172), statybos projektas.	
18334	PV	J.JAKUTOVIČ	BRĖŽINIO PAVADINIMAS:	M 1 : 100
BM 002039	Architektas	M.PLEIRIS	PJŪVIAI 1-1, 2-2, 3-3	LAIDA
ETAPAS	STATYTOJAS:		BRĖŽINIO ŽYMUO:	LAPAS
TP	FRIDA VITKOVSKIENĖ		49/14	LAPŲ





SUTARTINIAI ŽYMĖJIMAI

-  KLIJUJAMAS KLINKERIS (TAMSAI PILKOS SPALVOS)
-  SKARDA, SPALVA - RAL7024
-  FASADO TINKAS (BALTOS SPALVOS)
-  COKOLIO TINKAS - RAL7024

PASTABOS

LANGŲ SPALVA - RAL7024 (PILKA)  
 LIETVAMZDŽIŲ, KAMINIŲ SKARDINIMO SPALVA - RAL7024  
 FASADŲ APDAILOS MEDŽIAGAS, SPALVAS DERINTI SU  
 PROJEKTO AUTORIAIS, ATSIŽVELGIANT Į KONKREČIŲ  
 GAMINIŲ GAMINTOJŲ PATEIKTAS SPALVŲ PALETES.

<b>UAB "ARCHIGAMA"</b>			STATINIO PAVADINIMAS: Gyvenamosios paskirties (dvejų butų) pastato (6.2) Vilniaus r. sav., Avižienių sen., Bukišio k., Žiedų g. 8 (sklp. Kad. Nr. 4103/0300: 2172), statybos projektas.		
18334	PV	J.JAKUTOVIČ		BRĖŽINIO PAVADINIMAS:	M 1 : 100 LAIDA
BM 002039	Architektas	M.PLEIRIS		FASADAI D-A , 1-5	
ETAPAS	STATYTOJAS:			BRĖŽINIO ŽYMUO:	LAPAS LAPŲ
TP	FRIDA VITKOVSKIENĖ			49/11	



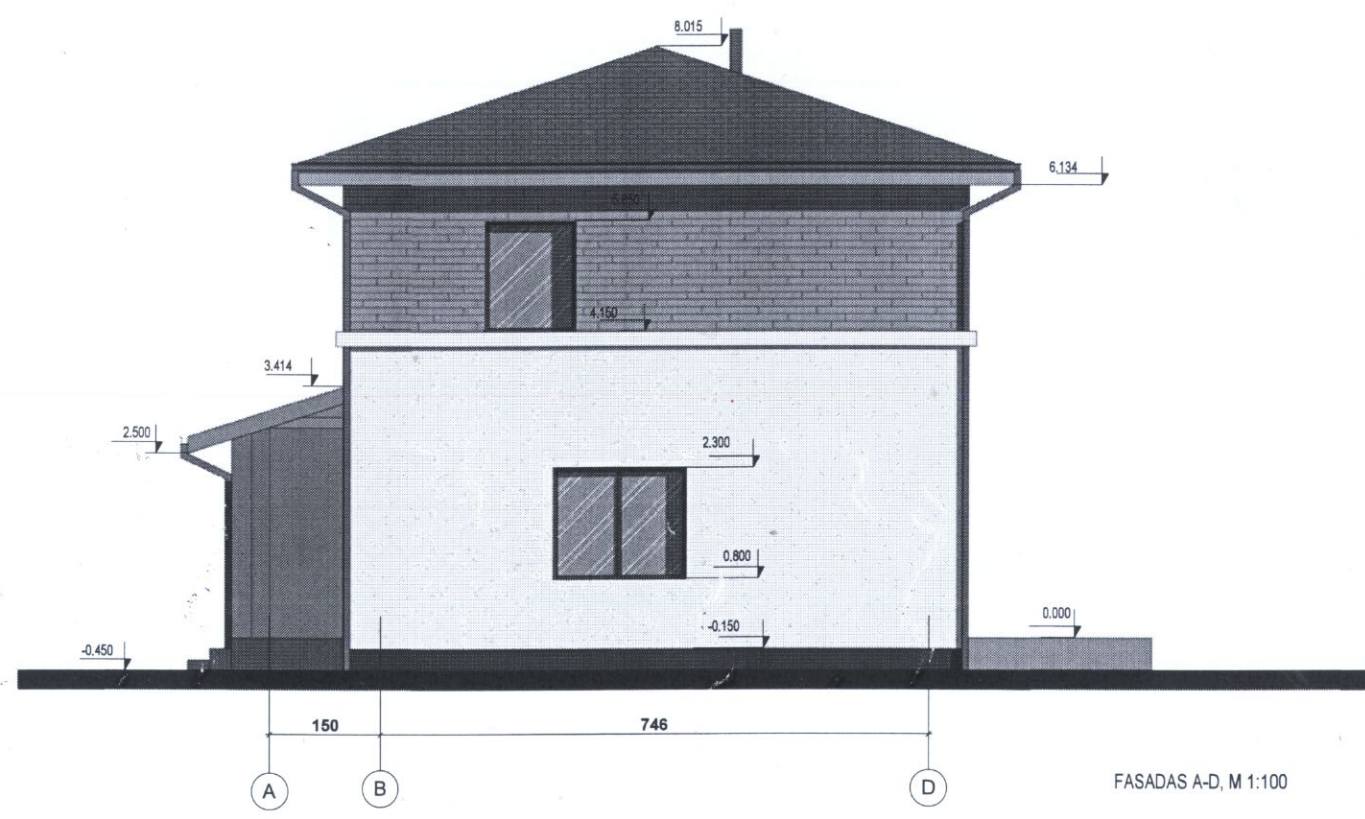
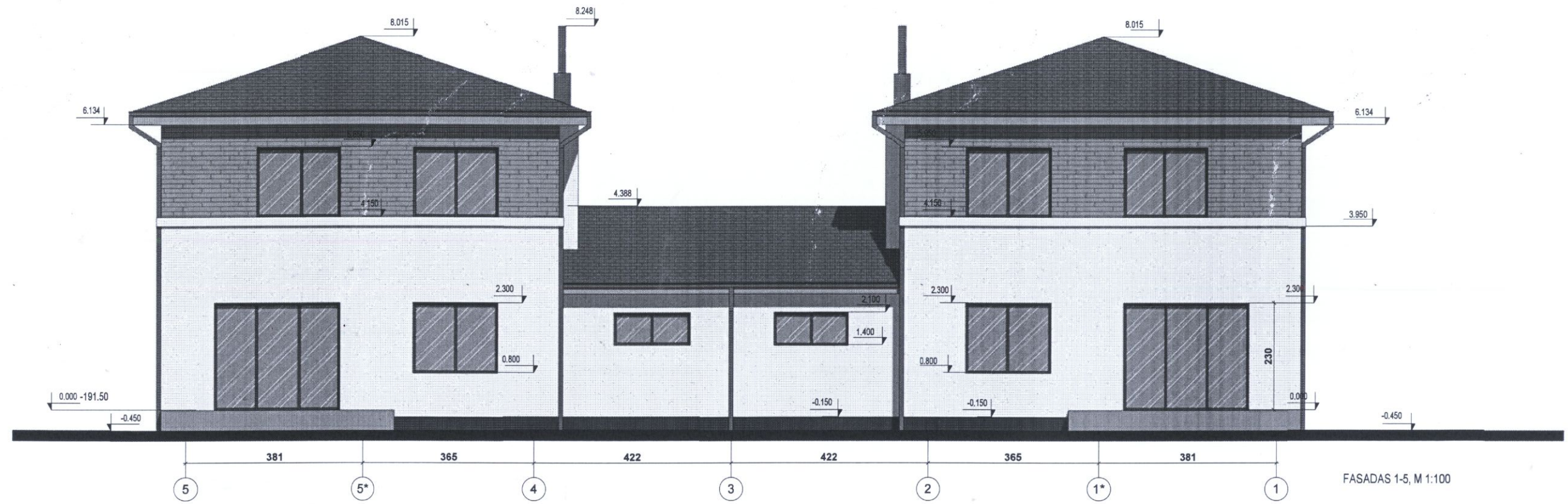

SUTARTINIAI ŽYMĖJIMAI

-  KLIJUOJAMAS KLINKERIS (TAMSAI PILKOS SPALVOS)
-  SKARDA, SPALVA - RAL7024
-  FASADO TINKAS (BALTOS SPALVOS)
-  COKOLIO TINKAS - RAL7024

**PASTABOS**  
 LANGŲ SPALVA - RAL7024 (PILKA)  
 LIETVAMZDŽIŲ, KAMINŲ SKARDINIMO SPALVA - RAL7024  
 FASADŲ APDAILOS MEDŽIAGAS, SPALVAS DERINTI SU  
 PROJEKTO AUTORIAIS, ATSIŽVELGIANT Į KONKREČIŲ  
 GAMINIŲ GAMINTOJŲ PATEIKTAS SPALVŲ PALETES.

<b>UAB "ARCHIGAMA"</b>			STATINIO PAVADINIMAS: Gyvenamosios paskirties (dviejų butų) pastato (6.2) Vilniaus r. sav., Avižienių sen., Bukišio k., Žiedų g. 8. (sklp. Kad. Nr. 4103/0300: 2172), statybos projektas.		
18334	PV	J.JAKUTOVIČ		BRĖŽINIO PAVADINIMAS: FASADAI 5-1, A-D	
BM 002039	Architektas	M.PLEIRIS		M 1 : 100	LAIDA
ETAPAS	STATYTOJAS:		BRĖŽINIO ŽYMUO:	LAPAS	LAPŲ
TP	FRIDA VITKOVSKIENĖ		49/17		



LAUKO SIENOS DETALĖ , M 1:10

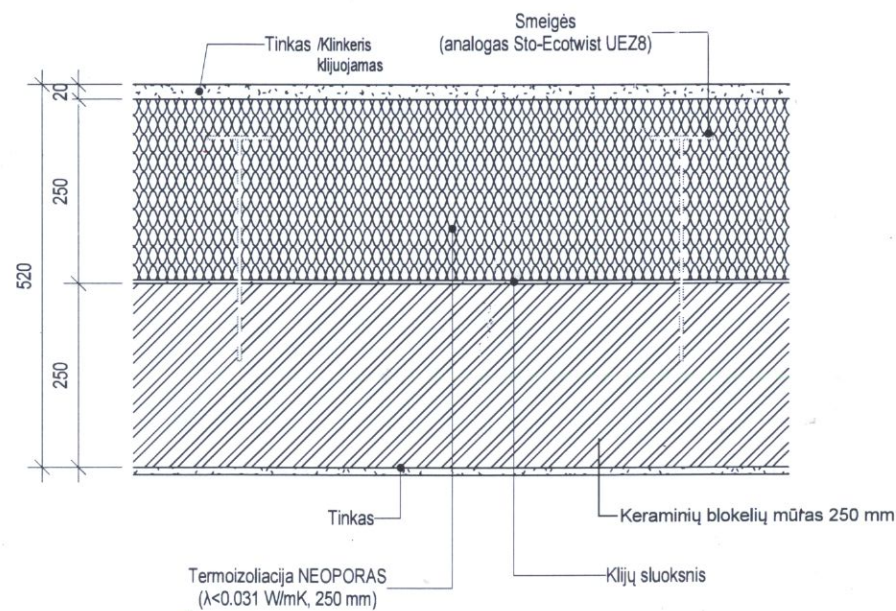

GRINDYS ANT GRUNTO , M 1:10

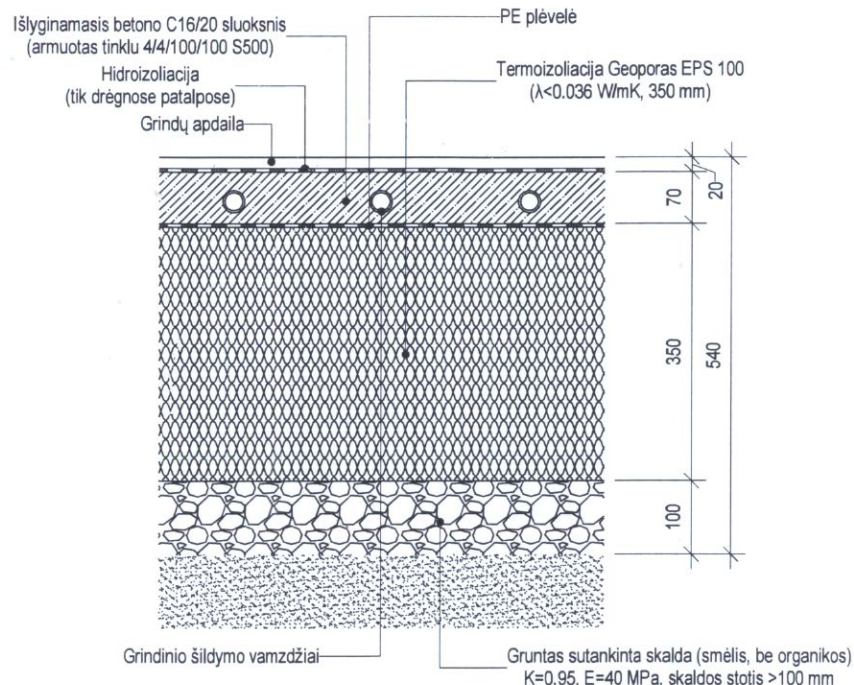

TARPAUKŠTINĖ PERDANGA , M 1:10

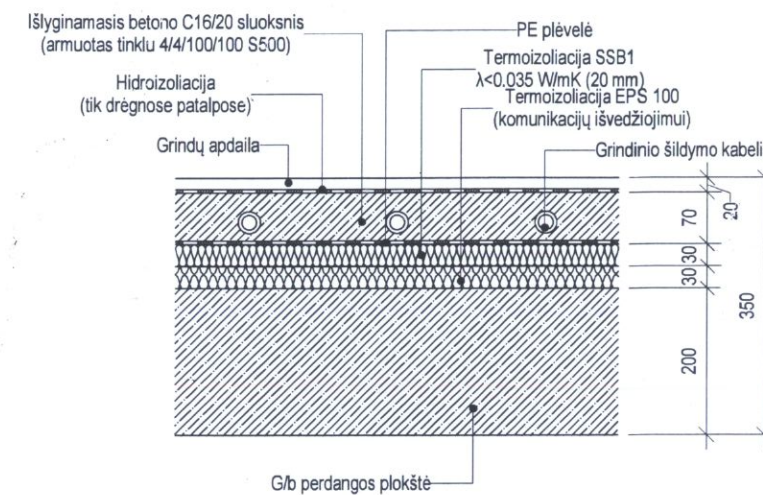

STOGO DETALĖ S1D-1, M 1:10

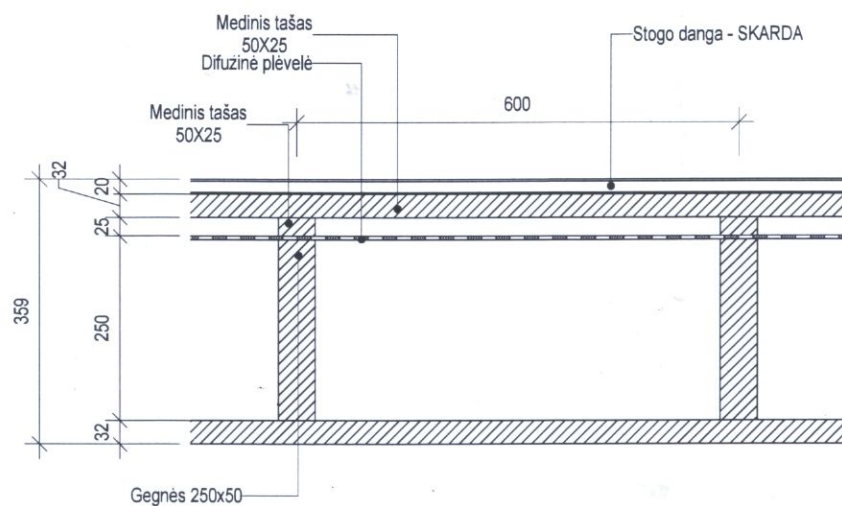

Vidinės pertvaros detalė M 1:10

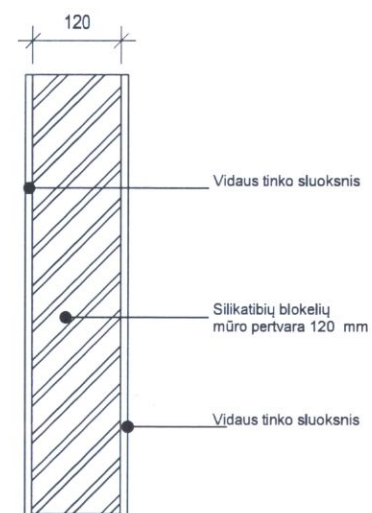

Vidinės laikančios sienos detalė M 1:10

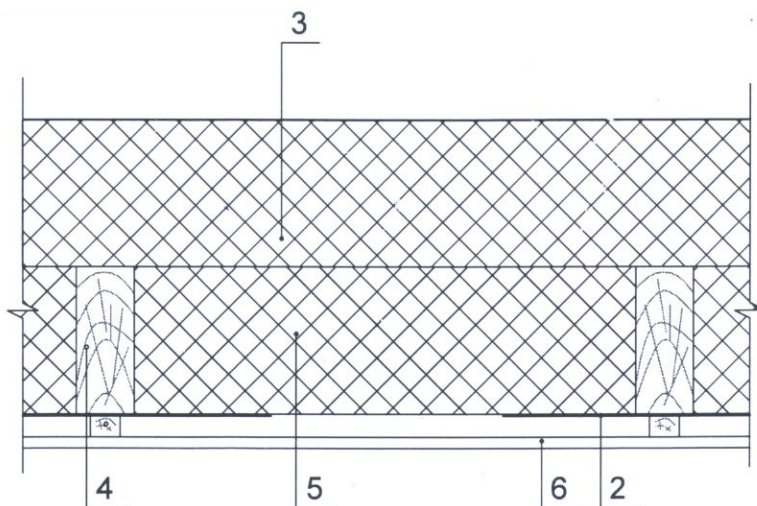
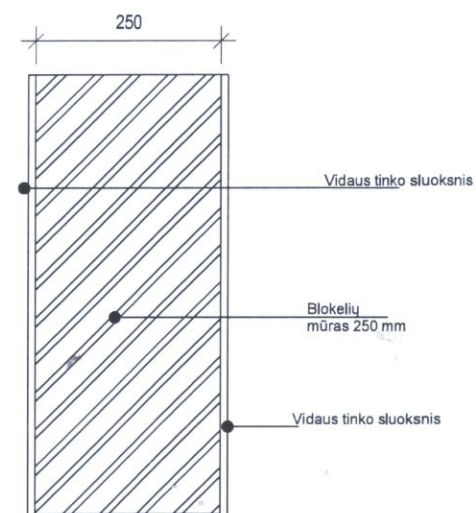

- 2 - hidroizoliacija
- 3 - Akmens vata ištinis sluoksnis - 200 mm
- 4 - perdenginio sija
- 5 - Akmens vata tarp medinių balkių - 200 mm
- 6 - lubų apdaila - gipso kartonas. - 75 mm

<b>UAB "ARCHIGAMA"</b>			STATINIO PAVADINIMAS: Gyvenamosios paskirties (dvejų butų) pastato (6.2) Vilniaus r. sav., Avižienių sen., Bukišio k., Žiedų g. 8 (sklp. Kad. Nr. 4103/0300: 2172), statybos projektas.			
18334	PV	J.JAKUTOVIČ		BRĖŽINIO PAVADINIMAS:	M 1:10	LAI DA
BM 002039	Architektas	M.PLEIRIS		<b>PRINCIPINĖS DETALĖS</b>		
ETAPAS	STATYTOJAS:			BRĖŽINIO ŽYMUO:	LAPAS	LAPŲ
TP	FRIDA VITKOVSKIENĖ			49/17		



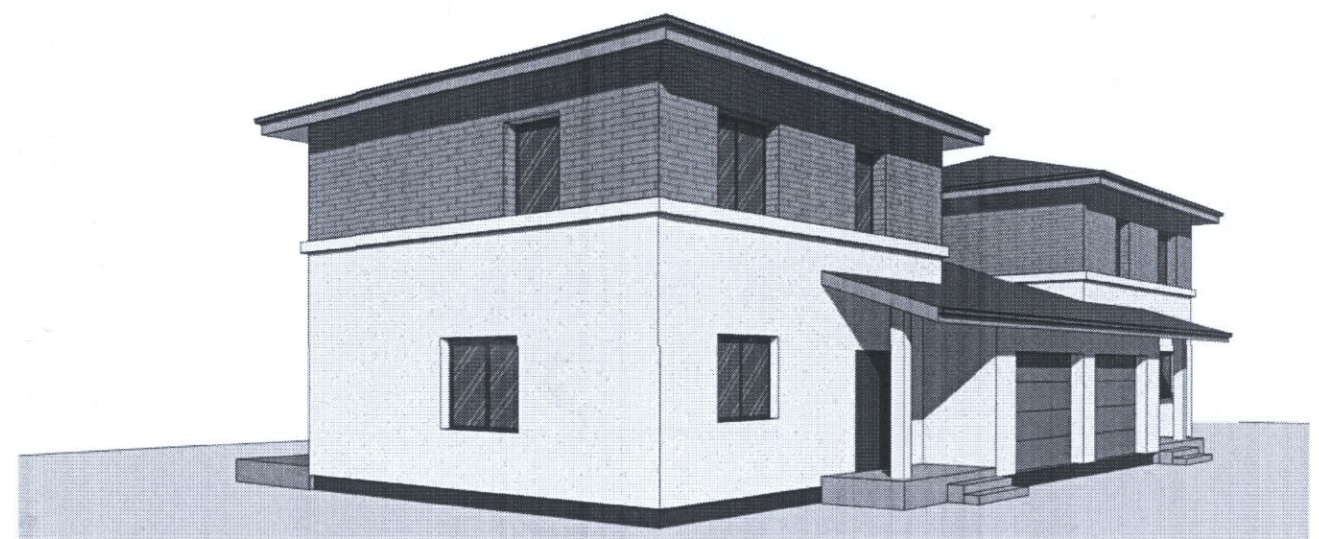
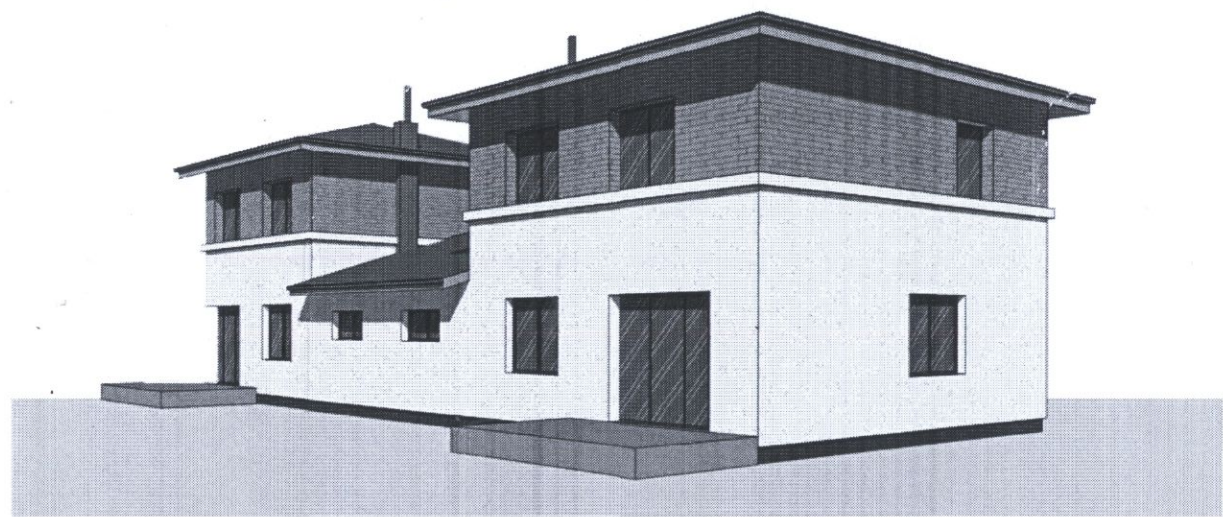

<b>UAB "ARCHIGAMA"</b>				STATINIO PAVADINIMAS: Gyvenamosios paskirties (dvejų butų) pastato (6.2) Vilniaus r. sav., Avižienių sen., Bukiščio k., Žiedų g. 8 (sklp. Kad. Nr. 4103/0300: 2172), statybos projektas.		
18334	PV	J.JAKUTOVIČ		BRĖŽINIO PAVADINIMAS:	M 1 : 100	LAIDA
BM 002039	Architektas	M.PLEIRIS			<b>MODELIS</b>	
ETAPAS	STATYTOJAS:			BRĖŽINIO ŽYMUO:	LAPAS	LAPŲ
TP	FRIDA VITKOVSKIENĖ			49/14		