



ĮMONĖS KODAS 302666018

TEL. (8 41) 523 775

www.namoprojektas.lt



PAVADINIMAS	VIENBUČIO GYVENAMOJO NAMO (6.1) PLIKIŠKĖS K. 8, TAURAGĖS SEN., TAURAGĖS R. SAV. STATYBOS PROJEKTAS
STATYTOJAS	MANTAS BALČIŪNAITIS
STATINIO PAVADINIMAS	VIENBUTIS GYVENAMAS NAMAS (6.1)
DALIS	ARCHITEKTŪROS
STATYBOS RŪŠIS	NAUJA STATYBA
STATYBOS VIETA	PLIKIŠKĖS K. 8, TAURAGĖS SEN., TAURAGĖS R. SAV.
SKLYPO KAD. NR.	7760/0005:165 TRAKŲ K.V.

2017	TDP-K-17-09-10/1073-SA	NEYPATINGAS	TECHNINIS DARBO PROJEKTAS
METAI	UŽSAKYMO Nr.	STATINIO KATEGORIJA	STADIJA
PAREIGOS	KV. ATESTATO NR.	PARAŠAS	PAVARDĖ
DIREKTORIUS			LAIMONAS SIPAVIČIUS
PROJEKTO VADOVAS			
ARCHITEKTŪRINĖS PROJEKTO DALIES VADOVAS	A1768		LAIMONAS SIPAVIČIUS

SU PROJEKTINIAIS SPRENDINIAIS SUSIPAŽINAU IR JIEMS PRITARIU

MANTAS BALČIŪNAITIS

ZEMĖS SKLYPO IŠDĖSTYMO SCHEMA

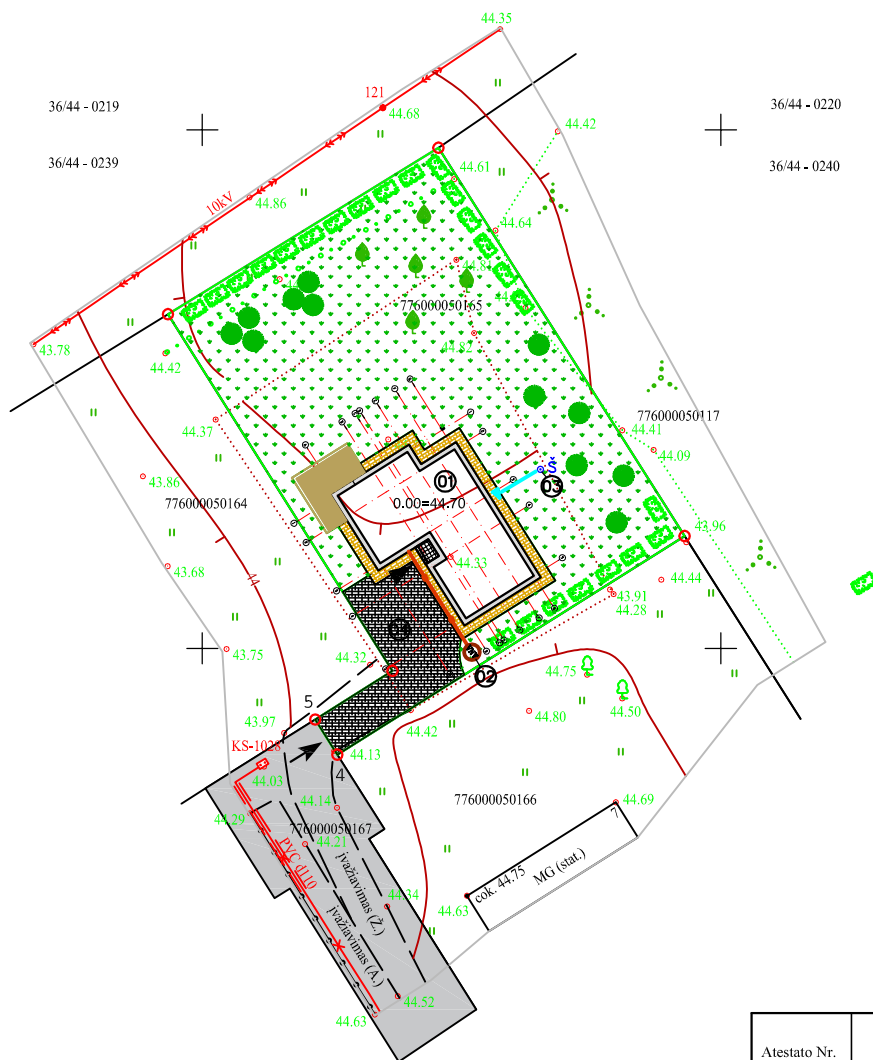

PASTABOS:

1. Matmenys pateikti metrais
2. Koordinacių sistema LKS-94

STATINIŲ EKSPLIKACIJA:

01 - PROJEKTUOJAMAS VIENBUTIS GYVENAMASIS NAMAS;

SUTARTINIAI ŽYMĖJIMAI	
	ŽEMĖS SKLYPO RIBOS
	PROJEKTUOJAMAS PASTATAS
	PROJEKTUOJAMAS ĮVAŽIAVIMAS SU SUSTIPRINTA BETONO TRINKELIŲ DANGA
	PROJEKTUOJAMA BETONO TRINKELIŲ DANGA
	PROJEKTUOJAMA AKMENS MASĖS PLYTELIŲ DANGA
	PROJEKTUOJAMO STATINIO AŠYS
	ŽELDINIŲ ZONA
	SODO-VAISMEDŽIŲ ZONA
	TERASA
	GYVATVORĖ

PASTATŲ EKSPLIKACIJA:

- 01 PROJEKTUOJAMAS VIENBUTIS GYVENAMASIS NAMAS;
- 02 PLANUOJAMA TIPINIŲ GAMYKLINIŲ NUOTEKŲ VALYMO ĮRENGINIŲ VIETA;
- 03 PLANUOJAMA ŠACHTINIO ŠULINIO
- 04 PROJEKTUOJAMAS ĮVAŽIAVIMAS SU KIETA DANGA;

SKLYPO TECHNINIAI RODIKLIAI:

1. SKLYPO PLOTAS - 1400.00 KV.M;
2. SKLYPO UŽSTATYMO PLOTAS - 235 KV.M;

Atestato Nr.	UAB „TAURAGĖS PLANAS“ <small>ĮMONĖS KODAS 300669072</small>			Statybos pavadinimas: VIENBUČIO GYVENAMOJO NAMO (6.1)TAURAGĖS R. SAV., TAURAGĖS SEN., PLIKIŠKĖS G. 8. STATYBOS PROJEKTAS
14695	PV	R. Sabackienė	2017.11	Statybos adresas: TAURAGĖS R. SAV., TAURAGĖS SEN., PLIKIŠKĖS K. 8
Etapas	Statytojai: Mantas Balčiūnaitis			Brėžinys: SKLYPO SUTVARKYMO PLANAS Mastelis 1:500
TDP				Žymuo: TPI706-01 TDP-SP-1

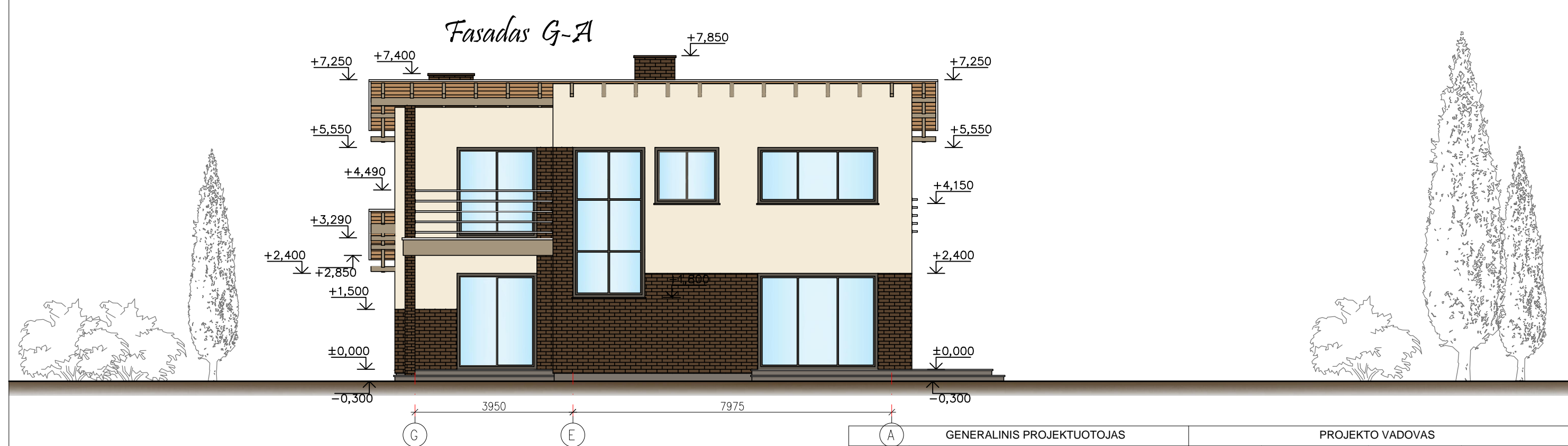
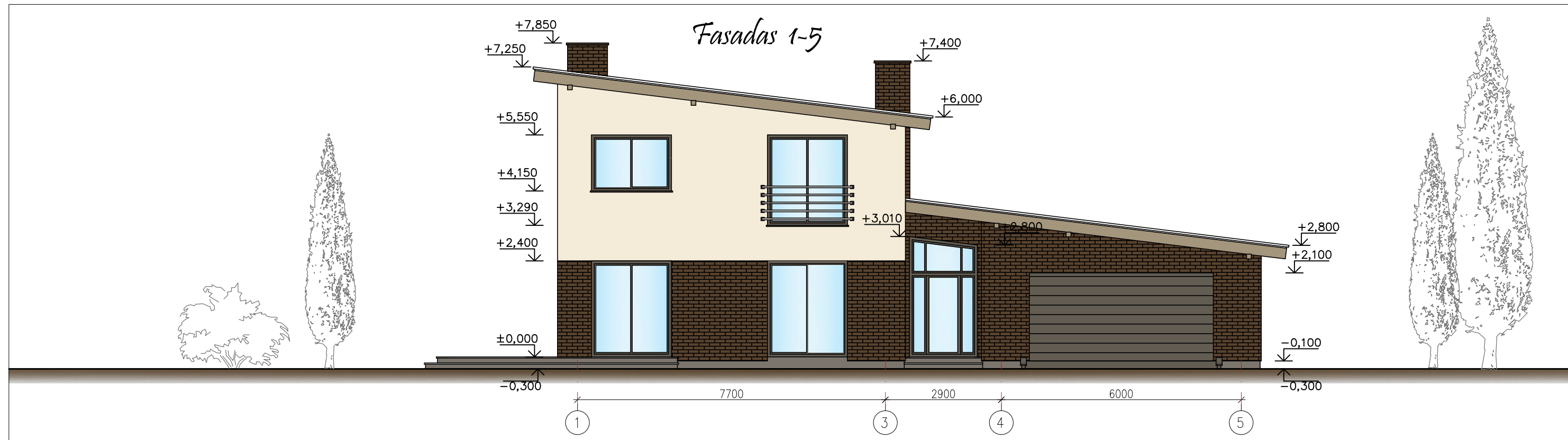

- Dekoratyvinis tinkas, spalva RAL 070 90 10 (125 m²)
- Klijuojamos klinkerio plytelės, spalva RAL 060 30 20 (130 m²)
- Drėgmei atsparus cokolio tinkas, spalva RAL 060 50 05 (14,5 m²)
- Stogo danga-falcinė skarda, spalva RAL 000 15 00 (250 m²)
- Stogo elementų apkalimas, impregnuotomis, atmosferiniam, biologiniam ir gaisriniam poveikiams apsaugos medžiagomis medinėmis lentutėmis, spalva RAL 060 40 05

PASTABOS:
 1. Kiekiai pateikiami visam pastatui, be dangų užleidimų.

GENERALINIS PROJEKTUOTOJAS		PROJEKTO VADOVAS			
PAVADINIMAS		ATESTATO Nr.	Pavardė	Parašas	Data
A	House construction				
<small>ATESTATO Nr.</small> A1768		<small>ĮMONĖS KODAS</small> 302666018 <small>TEL.</small> (8 41) 523 775 <small>www.namoprojektas.lt</small>		Vienbučio gyvenamojo namo (6.1) Plikiškės k. 8, Tauragės sen., Tauragės r. sav. statybos projektas	
STADIJA	STATYTOJAS: Mantas Balčiūnaitis	L. SIPAVIČIUS	2017-09	FASADAS 1-5 M1:100 FASADAS G-A M1:100	
TDP				TDP-K-17-09-10/1073- SA	<small>LAPAS</small> 3
					<small>LAPŲ</small> 9

LAIDA
0
LAPŲ
9

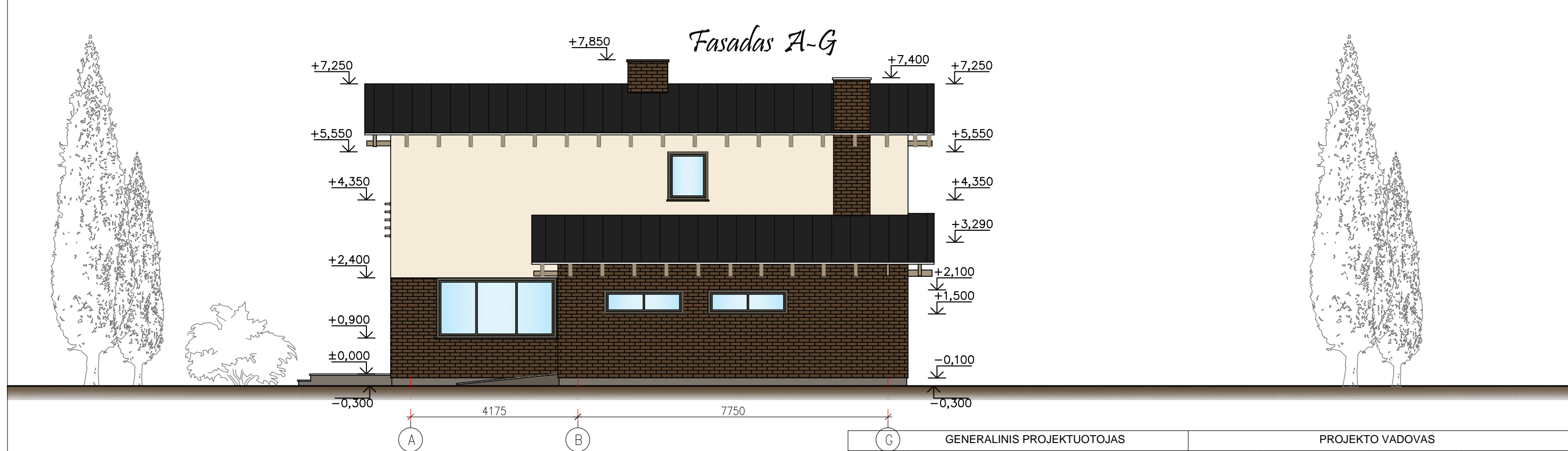
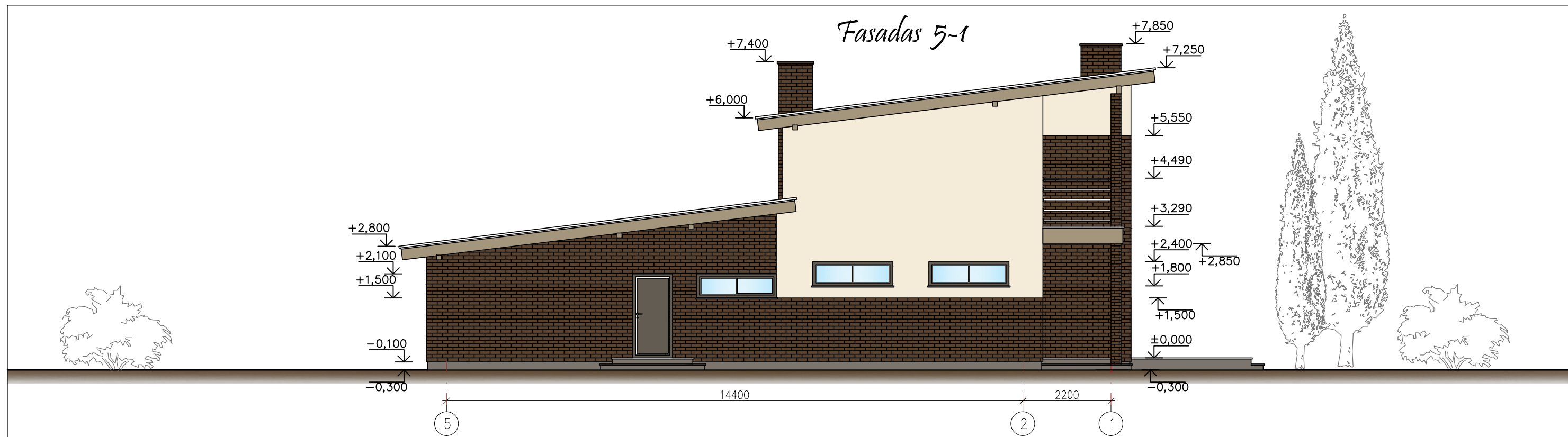

- Dekoratyvinis tinkas, spalva RAL 070 90 10 (125 m²)
- Klijuojamos klinkerio plytelės, spalva RAL 060 30 20 (130 m²)
- Drėgmei atsparus cokolio tinkas, spalva RAL 060 50 05 (14,5 m²)
- Stogo danga-falcinė skarda, spalva RAL 000 15 00 (250 m²)
- Stogo elementų apkalimas, impregnuotomis, atmosferiniam, biologiniam ir gaisriniam poveikiams apsaugos medžiagomis medinėmis lentutėmis, spalva RAL 060 40 05

PASTABOS:
1. Kiekiai pateikiami visam pastatui, be dangų užleidimų.

GENERALINIS PROJEKTUOTOJAS		PROJEKTO VADOVAS			
PAVADINIMAS		ATESTATO Nr.	Pavardė	Parašas	Data
ATESTATO Nr.	House construction	ĮMONĖS KODAS 302666018 TEL. (8 41) 523 775 www.namoprojektas.lt			
A1768	A PDV	L. SIPAVIČIUS	2017-09	Vienbučio gyvenamojo namo (6.1) Plikiškės k. 8, Tauragės sen., Tauragės r. sav. statybos projektas	
STADIJA		STATYTOJAS: Mantas Balčiūnaitis			LAPAS
TDP		TDP-K-17-09-10/1073- SA			LAPŲ
FASADAS 5-1 M1:100 FASADAS A-G M1:100					LAIDA 0
					4
					9