

TURINYS 2017

TURINYS

APLANKAS	PAVADINIMAS	PSL.
01.	01. ĮGALIOJIMAS PROJEKTO VADOVEL.	1
1	1.1. Turinys. Titulinis.	1-2
	1.2. Projektinių pasiūlymų rengimo užduotis	3-4
	1.3. Numatomų statinių pažintiniai duomenys.	5-8
	1.4. Nekilnojamo turto registro centrinio duomenų banko išrašas	9-10
	1.5. Žemės sklypo ribų planas M1:500.	11-12
	1.6. Sklypo toponuotrauka. M1:500	13
	1.7. Sklypo planas M1:500	14
	1.8. I aukšto planas. M1:100	15
	1.9. Fasada. M1:100.	16-17

PP	Lapas	Lapų	Laida
	1	1	0



PROJEKTO PAVADINIMAS ADRESAS	Šališkių girininkijos administracinio pastato Kauno r.sav., Alšėnų sen., I Girininkų k., Šališkių g.1, naujos statybos projektas.
STATYTOJAS	VĮ Kazlų Rūdos mokomoji miškų urėdija.
STATYBOS RŪŠIS	Nauja statyba.
NAUDOJIMO PASKIRTIS	Administracinis pastatas.
KATEGORIJA	Neypatingas.
PROJEKTO ETAPAS	PP
PROJEKTO VADOVAS	S. D. Grušauskienė, atest. Nr.A1411

2017M.

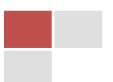

NUMATOMO PROJEKTUOTI STATINIO PAŽINTINIAI DUOMENYS

- 1. Statinio pavadinimas, adresas.** Šališkių girininkijos administracinio pastato Kauno r.sav., Alšėnų sen., Girininkų I k., Šališkių g.1, naujos statybos projektas.
- 2. Statybos geografinė vieta.** Esama teritorija yra Kauno r.sav. teritorijoje. Sklypas nuosavybės teise priklauso Lietuvos Respublikai, patikėtinis Valstybės įmonė Kazlų Rūdos mokomoji miškų urėdija.
- 3. Statytojas (užsakovas).** Statytojas Valstybės įmonė Kazlų Rūdos mokomoji miškų urėdija.
- 4. Projektavimo etapas (stadija).** Projektavimo darbai vykdomi vienu etapu - parengiamas techninis darbo projektas. TDP sudėtis atitinka STR 1.04.04:2017 "Statinio projektavimas. Projekto ekspertizė" nurodymus.
- 5. Statybos rūšis.** Vadovaujantis STR 1.01.08:2010, „Statinio statybos rūšys“ yra *nauja statyba*.
- 6. Statinio naudojimo paskirtis.** Vadovaujantis STR 1.01.03:2017 statybos techniniu reglamentu „Statinių klasifikavimas“, 7.2. *administracinės paskirties pastatai – pastatai administraciniams tikslams (bankai, paštas, valstybės ir savivaldybės įstaigos, ambasados, teismai, kiti įstaigų ir organizacijų administraciniai pastatai);*
- 7. Statinio kategorija.** Vadovaujantis Statybos įstatymo 2 straipsnio 28 dalimi, pastatas priskiriamas *neypatingos kategorijos statiniams*.

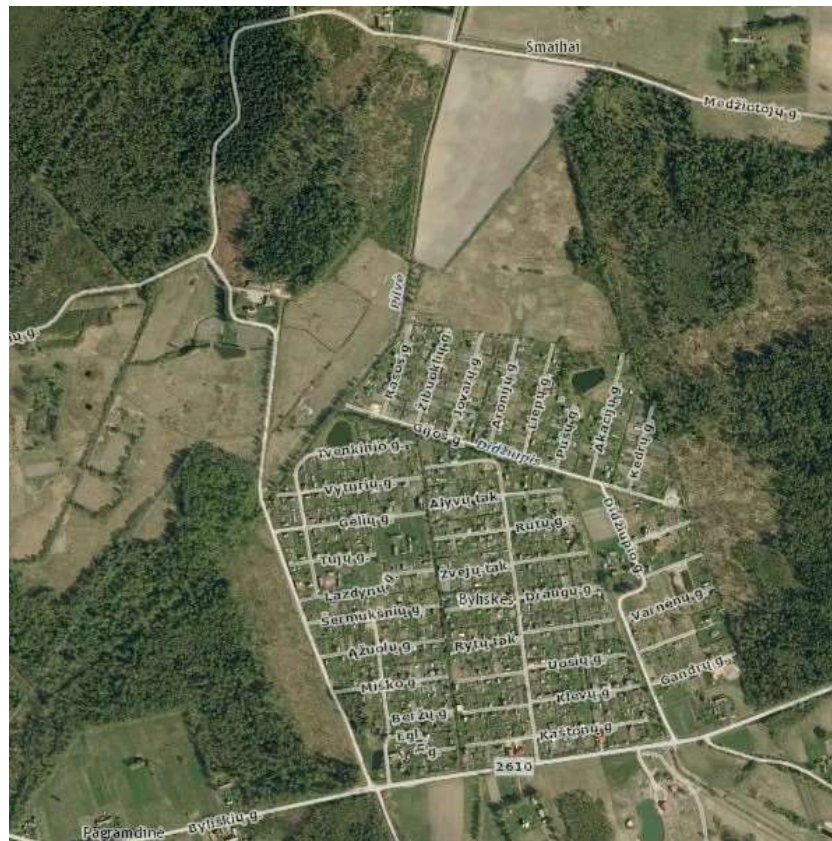

BENDRIEJI STATINIO RODIKLIAI

Pavadinimas	Mato vnt.	Plotas	Pastabos
1.SKLYPAS			
1.1.Sklypo plotas	ha	0,6629	
1.2.Sklypo užstatymo intensyvumas	%	2	
1.3.Sklypo užstatymo tankumas	%	3	
1.4.Statiniais užstatytas žemės plotas	m ²	224,00	
1.5.Apželdintas sklypo plotas	m ²	~5497,00	
2.ADMINISTRACINIS PASTATAS:			
2.1.Bendras plotas	m ²	158,11	
2.2.Pagrindinis plotas:	m ²	113,71	
2.3.Pagalbinis plotas	m ²	44,40	
2.6. Pastato tūris	m ³	816,00	
2.7. Aukštų skaičius	vnt.	1	
2.8. Pastato aukštis	m ²	6,00	
2.9. Energinio naudingumo klasė	-	A+ kl.	
2.10. Pastato užstatytas plotas:	m ²	224,00	
2.11. Darbuotojų skaičius	Vnt.	5	
2.12. Parkavimo vietų skaičius:	Vnt.	5	

STATINIO PROJEKTINIŲ SPRENDINIŲ APRAŠYMAS.

Projekto rengimo pagrindas. Projektiniai pasiūlymai PP parengti vadovaujantis teisės aktais, projektinių pasiūlymų rengimo užduotimi ir kitais privalomaisiais projekto rengimo dokumentais.

Projektinių pasiūlymų rengimo tikslas: išreikšti Statytojo planuojamo statyti statinio architektūros, išplanavimo pagrindinių sprendinių idėją; informuoti visuomenę apie visuomenei svarbaus statinio ar statinio, kuriam Teritorijų planavimo įstatymo 20 straipsnyje nustatytais atvejais nerengiami teritorijų planavimo dokumentai ir statyba konkrečiame sklype leidžiama, numatomą projektavimą.

Esamos padėties analizė. Žemės sklypas Kauno r.sav., Alšėnų sen., I Girininkų k., Šališkių g.1, nuosavybės teise priklauso Lietuvos Respublikai, jis patikėjimo teise priklauso VĮ Kazlų Rūdos mokomajai miškų urėdijai. Žemės sklypo plotas 0,6629 ha.. Žemės paskirtis – kita, naudojimo būdas – komercinės paskirties objektų teritorijos. Sklypui atlikti kadastriniai matavimai ir įregistruoti Nekilnojamo turto registre.

PP	Lapas	Lapų	Laida
	2	0	0

Žemės naudmenų našumo balas – 23,4.

Žemės sklypui nustatytos ir įregistruotos šios specialiosios žemės ir miško naudojimo sąlygos:

- II – kelių apsaugos zonos (0,0363 ha);

Statomo pastato architektūra (aukštingumas, fasadų sprendiniai, tūris), planavimo sprendiniai.

Numatomas projektuoti administracinės paskirties pastatas. Pastatas skirtas Šališkių girininkijos darbuotojams. Pastate įrengiamos šios patalpos: Trys darbo kabinetai, pilsio patalpa su virtuve, dušas su wc, pagalbinės patalpos, patalpa katilinei, patalpa kuro sandėliavimui, garažas 2 automobiliams.

Pastatų atitvarų šilumos perdavimo koeficientų $U_{(A+)}$ ($W/(m^2 \cdot K)$) vertės A+ energinio naudingumo klasės pastatų (jų dalių) atitvarų norminių savitųjų šilumos nuostolių ir energinio naudingumo rodiklių skaičiavimui

Atitvarų apibūdinimas	Atitvarą žymintis poraidis	Gyvenamieji pastatai	Negyvenamieji pastatai	
			Viešosios paskirties pastatai ¹⁾	Pramonės pastatai ²⁾
Stogai	r	0,09	0,10	$0,14 \cdot \kappa_1^{5)}$
Perdangos ⁶⁾	ce			
Šildomų patalpų atitvaros, kurios ribojasi su gruntu	fg	0,12	0,14	$0,18 \cdot \kappa_1^{5)}$
Perdangos virš nešildomų rūsių ir pogrindžių	cc			
Sienos	w	0,11	0,13	$0,17 \cdot \kappa_1^{5)}$
Langai, stoglangiai, švieslangiai ir kitos skaidrios atitvaros	wda	0,85	1,0	$1,2 \cdot \kappa_1^{5)}$
Durys, vartai	d	0,85	1,0	$1,2 \cdot \kappa_1^{5)}$

Pastato konstrukcinis sprendimas – blokelių mūras, termoizoliacija. Fasadų apdaila – Klinkerio plytelių. Jų spalvinis sprendimas - rekomendacinio pobūdžio, bus tikslinamas TDP rengimo metu. Pastato architektūra atitinka esminius statinio architektūros reikalavimus, nurodytus statybos įstatyme – yra korektiška gamtinei ir urbanistinei aplinkai, bei draugiška ir harmoninga supančiai aplinkai. Fasadų sprendimas neagresyvus, apdailai naudojamos regionui būdingos ilgaamžės apdailos medžiagos. Išlaikomas architektūrinis vientisumas ir sprendinių kompleksiskumas.

SKLYPO SUTVARKYMO (SKLYPO PLANO) DALIS

Įvažiavimas. . Įvažiavimas į sklypą – iš Šališkių gatvės. Įvažiavimas – sutankinto žvyro dangą.

Atstumai iki gretimų sklypų. Gretimuose sklypuose pastatų nėra. Artimiausi pastatai - Šališkių g.3.

PP	Lapas	Lapų	Laida
	3	0	0



Parkavimas. Parkavimo vietų skaičius - 5 automobiliai. Šalia pastato įrengiama 20x20m sutankinto žvyro parkavimo aikštelė. Ten taip pat galimas automobilių parkavimas.

Sklypo aptvėrimas. Sklypo aptvėrimas neprojektuojamas.

VANDENTIEKIO IR NUOTEKŲ ŠALINIMO DALIS

Vandentiekio ir nuotekų šalinimo inžinerinių sistemų, gaisrų gesinimo vandeniu ar putomis sistemų pastatuose ir statiniuose, vandentiekio ir nuotekų šalinimo, lietaus vandens ir drenažo inžinerinių tinklų (sklype ir(ar) už sklypo ribų), vandenvietės, vandens ruošimo statinių, nuotekų valyklų, projektiniai sprendiniai.

Vandentiekio, nuotekų, elektros tinklai – projektuojami atskira dalimi. Bus rengiamas vandentiekio ir nuotekų tinklų TDP.

PP	Lapas	Lapų	Laida
	4	0	0



VALSTYBĖS ĮMONĖ REGISTRŲ CENTRAS
Vincio Kudirkos g. 18-3, 03105 Vilnius, tel. (8 5) 2686 262, faks. (8 5) 2686 311, el.p. info@registrucentras.lt

NEKILNOJAMOJO TURTO REGISTRO CENTRINIO DUOMENŲ BANKO IŠRAŠAS

2017-08-28 11:12:14

1. Nekilnojamojo turto registre įregistruotas turtas:

Registro Nr.: 44/2106846

Registro tipas: Žemės sklypas

Sudarymo data: 2017-01-09

Adresas: Kauno r. sav., Alšėnų sen., Girininkų I k., Šališkių g. 1

Registro tvarkytojas: Valstybės įmonės Registrų centro Kauno filialas

2. Nekilnojamieji daiktai:

2.1.

Žemės sklypas

Unikalus daikto numeris: 4400-4469-7727

Žemės sklypo kadastro numeris ir kadastro

vietovės pavadinimas: 5247/0001:40 Mastaičių k.v.

Daikto pagrindinė naudojimo paskirtis: Kita

Žemės sklypo naudojimo būdas: Komercinės paskirties objektų teritorijos

Statusas: Suformuotas padalijus daiktą

Daikto istorinė kilmė: Gautas padalijus daiktą, unikalus daikto numeris 4400-2118-6563

Žemės sklypo plotas: 0.6629 ha

Žemės ūkio naudmenų plotas viso: 0.6417 ha

iš jo: ariamos žemės plotas: 0.6417 ha

Užstatyta teritorija: 0.0212 ha

Žemės ūkio naudmenų našumo balas: 23.4

Matavimų tipas: Žemės sklypas suformuotas atliekant kadastrinius matavimus

Indeksuota žemės sklypo vertė: 2768 Eur

Žemės sklypo vertė: 1730 Eur

Vidutinė rinkos vertė: 7320 Eur

Vidutinės rinkos vertės nustatymo data: 2017-04-25

Vidutinės rinkos vertės nustatymo būdas: Masinis vertinimas

Kadastro duomenų nustatymo data: 2017-06-02

3. Daikto priklausiniai iš kito registro: įrašų nėra

4. Nuosavybė:

4.1.

Nuosavybės teisė

Savininkas: LIETUVOS RESPUBLIKA, a.k. 111105555

Daiktas: žemės sklypas Nr. 4400-4469-7727, aprašytas p. 2.1.

Įregistravimo pagrindas: 2010-12-07 Nacionalinės žemės tarnybos teritorinio

žemėtvarkos skyriaus vedėjo įsakymas Nr. Ž7-1459

2017-01-03 Nacionalinės žemės tarnybos teritorinio

skyriaus vedėjo sprendimas Nr. 7SK-14-(14.7.110.)

Įrašas galioja: Nuo 2017-01-09

5. Valstybės ir savivaldybių žemės patikėjimo teisė:

5.1.

Valstybinė žemės patikėjimo teisė

Patikėtinis: Valstybės įmonė Kazlų Rūdos mokomoji miškų urėdija, a.k.

165841621

Daiktas: žemės sklypas Nr. 4400-4469-7727, aprašytas p. 2.1.

Įregistravimo pagrindas: 2010-12-15 Priėmimo - perdavimo aktas Nr. PT2010-0032

Įrašas galioja: Nuo 2017-01-09

6. Kitos daiktinės teisės : įrašų nėra

7. Juridiniai faktai: įrašų nėra

8. Žymos: įrašų nėra

9. Specialiosios žemės ir miško naudojimo sąlygos:

9.1.

II. Kelių apsaugos zonos

Daiktas: žemės sklypas Nr. 4400-4469-7727, aprašytas p. 2.1.
 [registravimo pagrindas: 2017-01-03 Nacionalinės žemės tarnybos teritorinio
 skyriaus vedėjo sprendimas Nr. 7SK-14-(14.7.110.)

Plotas: 0.0363 ha

[rašas galioja: Nuo 2017-01-09

10. Daikto registravimas ir kadastro žymos:

10.1.

Kadastrinius matavimus atliko (kadastro žyma)

INGA SARPALIENĖ

Daiktas: žemės sklypas Nr. 4400-4469-7727, aprašytas p. 2.1.
 [registravimo pagrindas: 2008-09-03 Kvalifikacijos pažymėjimas Nr. 2M-M-652
 2017-06-02 Nekilnojamojo daikto kadastro duomenų byla
 [rašas galioja: Nuo 2017-08-24

10.2.

Kadastro duomenų tikslinimas (daikto registravimas)

Daiktas: žemės sklypas Nr. 4400-4469-7727, aprašytas p. 2.1.

[registravimo pagrindas: 2017-04-21 Savivaldybės administracijos direktoriaus
 įsakymas Nr. JS-721
 2017-04-25 Savivaldybės administracijos direktoriaus
 įsakymas Nr. JS-732
 2017-06-02 Nekilnojamojo daikto kadastro duomenų byla

[rašas galioja: Nuo 2017-08-24

10.3.

Suformuotas padalijimo būdu (daikto registravimas)

Daiktas: žemės sklypas Nr. 4400-4469-7727, aprašytas p. 2.1.

[registravimo pagrindas: 2016-10-20 Nekilnojamojo daikto kadastro duomenų byla
 2017-01-03 Nacionalinės žemės tarnybos teritorinio
 skyriaus vedėjo sprendimas Nr. 7SK-14-(14.7.110.)

[rašas galioja: Nuo 2017-01-09

10.4.

Kadastrinius matavimus atliko (kadastro žyma)

MARIJUS SADAUSKAS

Daiktas: žemės sklypas Nr. 4400-4469-7727, aprašytas p. 2.1.
 [registravimo pagrindas: 2014-09-11 Kvalifikacijos pažymėjimas Nr. 2M-M-2124
 2016-10-20 Nekilnojamojo daikto kadastro duomenų byla
 [rašas galioja: Nuo 2017-01-09

11. Registro pastabos ir nuorodos: įrašų nėra**12. Kita informacija: įrašų nėra****13. Informacija apie duomenų sandoriui tikslinimą: įrašų nėra**

2017-08-28 11:12:14

Dokumentą atspausdino Vedėja



VILIJA PILIPONIENĖ

14/210600

Žemės sklypo išdėstymo schema

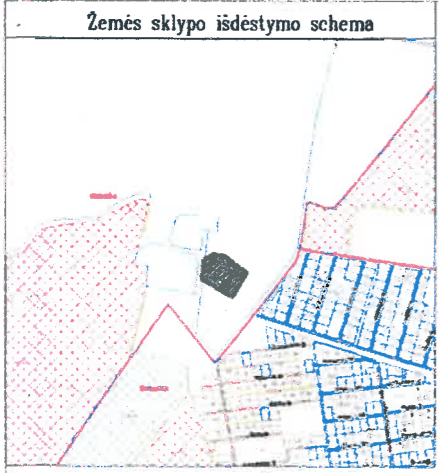

ŽEMĖS SKLYPO PLANAS M 1: 500

Sklypo plotas 6629m²

Kadastras:	vietovė	Mastaičių	blokas	sklypas
Žemės sklypo kadastro Nr.		5 2 4 7 0 0 0 1		40

Gatvė, namo Nr.	Skł. Proj. Nr. 2
Kaimas (miestelis)	Girininkų I k.
Seniūnija	Alšėnų
Miestas (rajonas)	Kauno
Apskritis	Kauno

Gretimybė	Gretimio žemės sklypo kadastro Nr.	Pastabos
1-2		Kelias, Alšėnų sen.
2-...-1		Skł. Proj. Nr 1

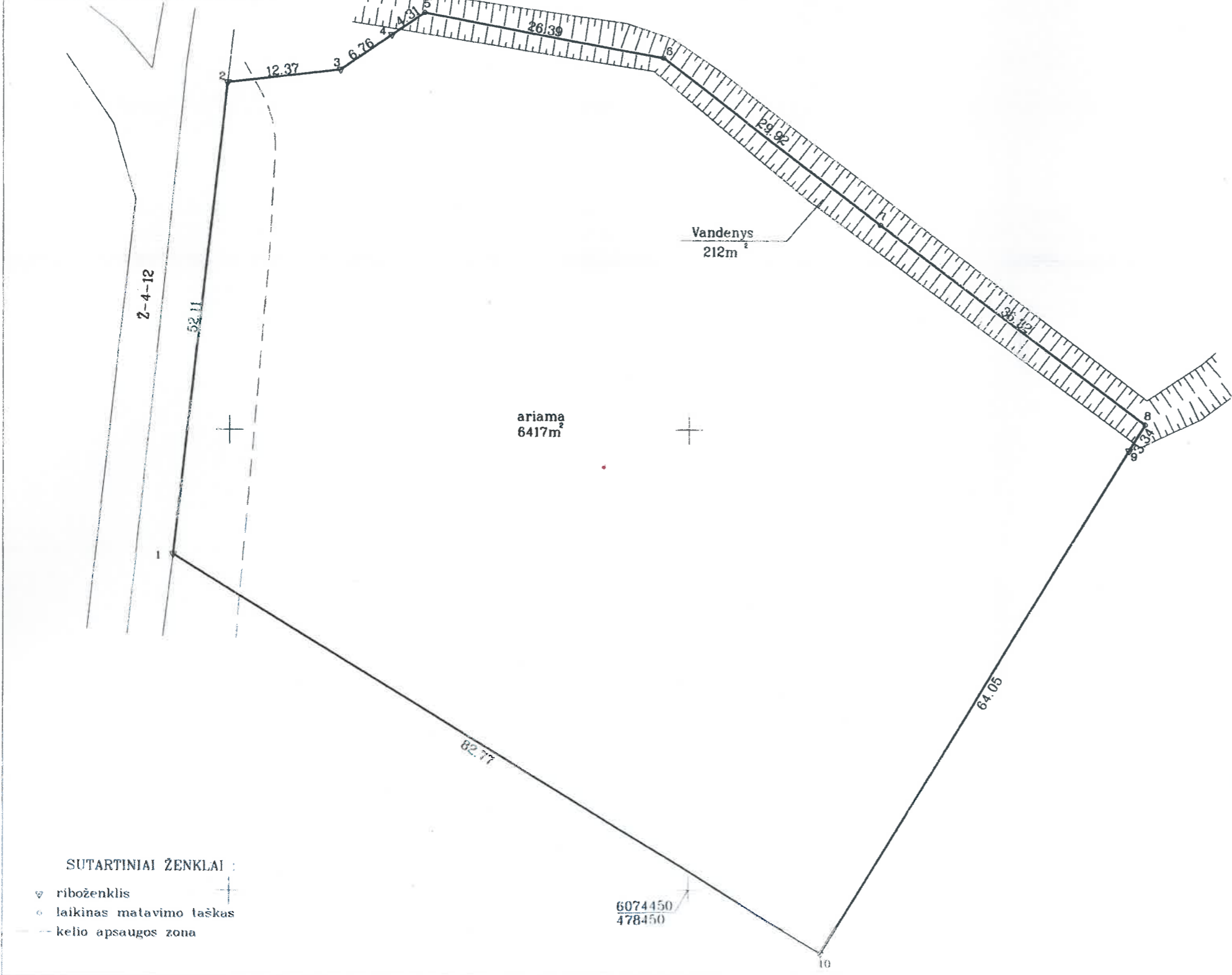

ŽEMĖS SKLYPO PORTAS
 ŽEMĖS SKLYPO KADASTRO ŽEMĖLAČIŲ
 Kad. Nr. 52470001
 VI Regioninio Kauno filialas
Ieva Bekešūtė

Su paženklintomis vietovėje žemės sklypo ribomis, aprašytais 2016 m. 10 mėn. 20 d. žemės sklypo paženklinimo-parodymo akte, ir nustatytu plotu sutinku žemės savininkas (naudotojas):

VI Kazlų Rūdos mokomoji mokykla
 (vardas, pavardė) **Ieva Bekešūtė** (parašas) 2016.10.20 (data)



Nacionalinės žemės tarnybos prie ŽŪM
 Nacionalinės žemės tarnybos prie Žemės ūkio ministerijos
 Kauno rajono skyrius
 2016-12-13
 Patikrintas **Žigas** (parašas) Nacionalinės žemės tarnybos prie ŽŪM
 Kauno rajono skyrius vedėjas
 Suderino: **Vytas Džubarauskas** (parašas) (vardas, pavardė)
 (pareigios) (parašas) (vardas, pavardė)

INVENTORA

LICENCIJOS Nr G 730 (798) išduota 2008 08 20

Pareigos	Parašas	Vardas, pavardė	Data
Direktorė	<i>[Signature]</i>	N V Gustaitienė	2016 10 20
Matininkas	<i>[Signature]</i>	M Sadauskas	2016 10 20
Matininkas	<i>[Signature]</i>	P Naujalis	2016 10 20



Pasiūlymų schema M 1: 500

Sklypo plotas 6629m²

Žemės sklypo kadastro Nr. 5 2 4 7 0 0 0 1

KOORDINAČIŲ ŽINIARAŠTIS

Koordinatinių sistema: LKS-94							
Taško Nr.	Kodas	X	Y	Taško Nr.	Kodas	X	Y
1	R	6074486.39	478393.83				
2	R	6074538.16	478399.81				
3	R	6074539.53	478412.10				
4	R	6074543.34	478417.68				
5	R	6074545.77	478421.24				
6	R	6074540.85	478447.17				
7	R	6074522.58	478470.87				
8	R	6074500.60	478499.79				
9	R	6074497.75	478498.04				
10	R	6074443.22	478464.45				

SKLYPO CENTRO KOORDINATĖS		
Koordinatinių sistema	Koordinatės X/Y	Planseto nomenklatura
Sistema, kurioje vykdyti matavimai	X= 6074498 Y= 478439	55/34
Valslybinė LKS-1994	X= 6074498 Y= 478439	55/34

Žiniaraštį sudarė 2M-M-2124	Marijus Sadauskas <small>(parašas)</small>	2016 10 20 <small>(data)</small>
-----------------------------	---	-------------------------------------

Duomenys apie žemės naudojimo apribojimus

Eil. Nr.	Kodas	Apribojimai	Žemės plotas, m ²
1	2	3	4
1	2	II Kelių apsaugos zonos	363

SERVITUTAS

Eil. Nr.	Kodas	Servituto rūšis	Plotas m ²
-	-	-	-
-	-	-	-
-	-	-	-
-	-	-	-

Ištrauka iš Lietuvos Administracinių teisų pažeidimų kodekso.

47 straipsnis Pastovių žemėnaudos riboženklų sunaikinimas arba gadinimas – užtraukia baudą nuo septyniasdešimt dviejų iki vieno šimto keturiasdešimt keturių eurų

Topografavimo darbų teritorijos

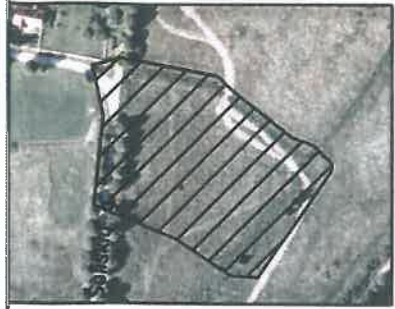

TOPOGRAFINIS PLANAS M 1:500

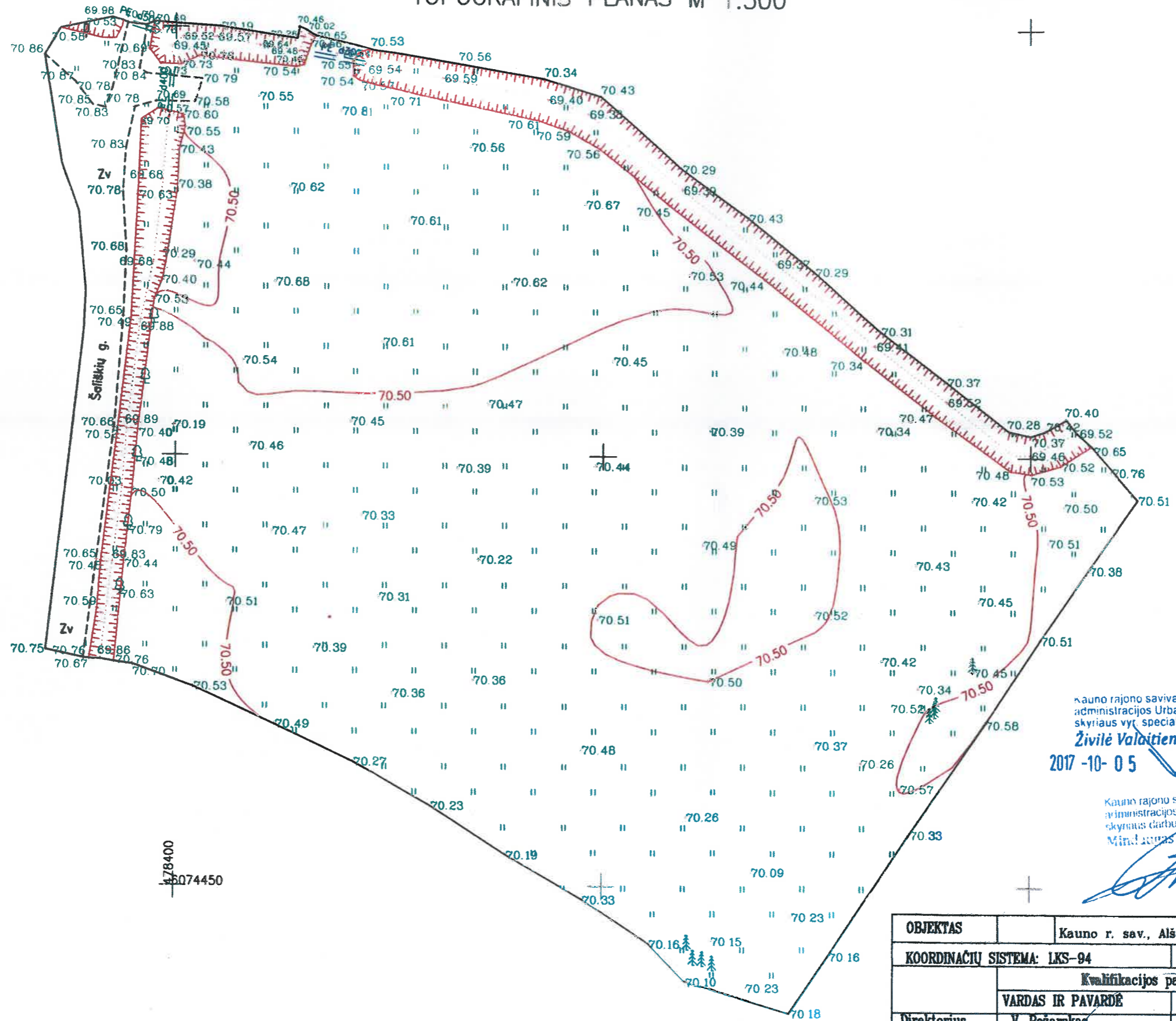

[Signature]

2017.10.05

Suderinta:

[Signature]

2017-09-19

SUDERINTA
 AB „Energijos skirstymo operatorius“
 2017-09-19

Kauno rajono savivaldybės
 administracijos Urbanistikos
 skyriaus vyr. specialistė
Živilė Valaitienė
 2017-10-05

Techinės dokumentacijos
 skyriaus inžinierius
Remigijus Leščinskas

Kauno rajono savivaldybės
 administracijos Žemės ūkio
 skyriaus darbuotojas
 Mindaugas Arbaciauskas

[Signature] 2017-09-19

478400
 4074450

OBJKTAS	Kauno r. sav., Alšėnų sen., Girininkų I k., Šališkių g. 1		
KOORDINACIJŲ SISTEMA:	LKS-94	AUKŠČIŲ SISTEMA:	LAS07
	Kvalifikacijos pažymėjimo Nr. 1GKV-227		
VARDAS IR PAVARDĖ	PARAŠAS	DATA	
Direktorius	V. Požarskas	2017-09	
Geodezininkas	J. Blėdienė	2017-09	
Asistentas	T. Jakaitis	2017-09	
LAPO NR.	1		

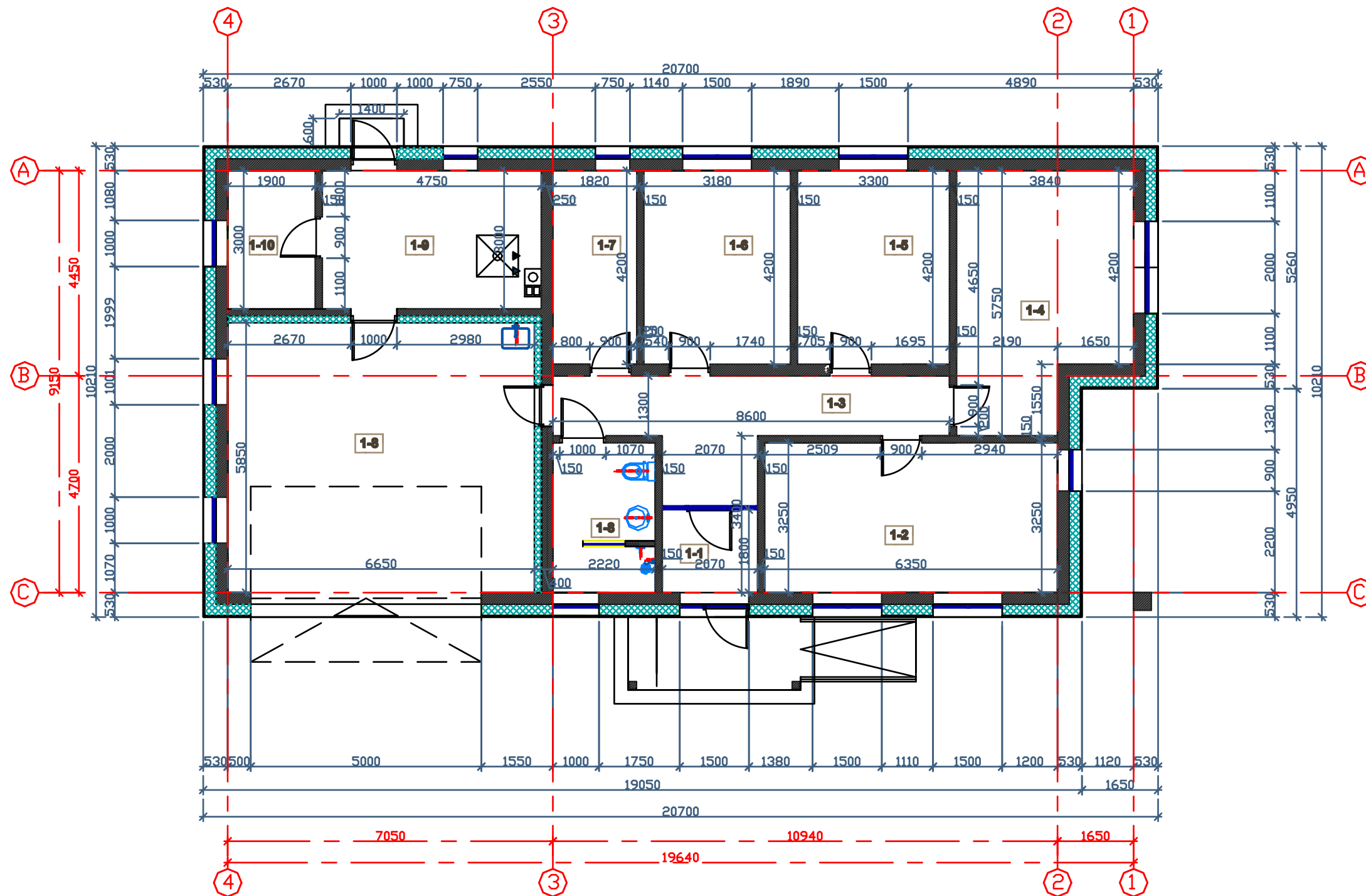

AUKŠTO PLANAS		
Nr.	Pavadinimas	Plotas, m ²
1-1	Tambūras	6,95
1-2	Poilsio kambarys - virtuvė	18,03
1-3	Koridorius	14,62
1-4	Adm. patalpa	16,31
1-5	Adm. patalpa	13,94
1-6	Adm. patalpa	13,36
1-7	Pagalb. patalpa	7,79
1-8	Dušas, wc	6,07
1-9	Katilinė	8,97
1-10	Sandėlis	11,27
1-12	Garažas	40,80
	Bendras plotas	158,11
	Pagrindinis plotas	113,71
	Pagalbinis plotas	44,40

SUTARTINIAI ŽYMĖJIMAI	
	BLOKELIŲ MŪRAS. B=250mm.
	TERMOIZOLIACIJA (250mm putų polistirolas)
	KLINKERIO PLYTELIŲ APDAILA

Atestato Nr.		UAB „GARLIAVOS STATYBA“	Objektas:	ŠALIŠKIŲ GIRININKIJOS ADMINISTRACINIO PASTATO ŠALIŠKIŲ G. 1, GIRININKŲ I K., ALŠĖNŲ SEN., KAUNO R. SAV. STATYBOS PROJEKTAS	
		Liapų g.38, Garliava, Kauno r., tel/fax 837 662882	Brėžinys:	AUKŠTO PLANAS M 1:100	
A 1411	PV	S.D. Grušauskienė	2017	Laida	0
A 1411	ARCH.	S.D. Grušauskienė	2017		
Etapas	Užsakovas:	PP VĮ KAZLŲ RŪDOS MOKOMOJI MIŠKŲ URĖDIJA		Žymuo:	07-17-TDP-SA-01
				Lapas	Lapų
				1	1

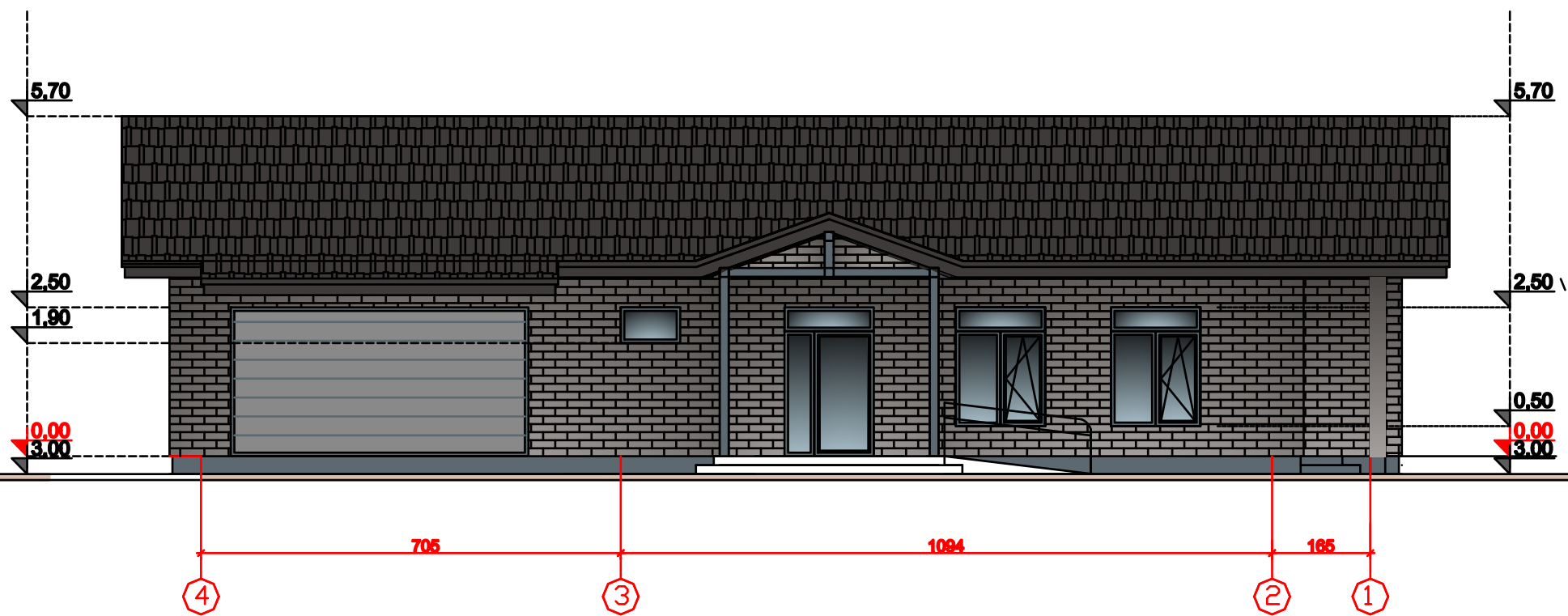

SUTARTINIAI ŽYMĖJIMAI:	
	STRUKTŪRINIO TINKO APDAILA (PILKA SPALVA RAL 7031)
	KLINKERIO PLYTELIŲ APDAILA
	PROFILUOTŲ PLIENINIŲ LAKŠTŲ STOGO DANGA (T.RUDA RAL 8019)

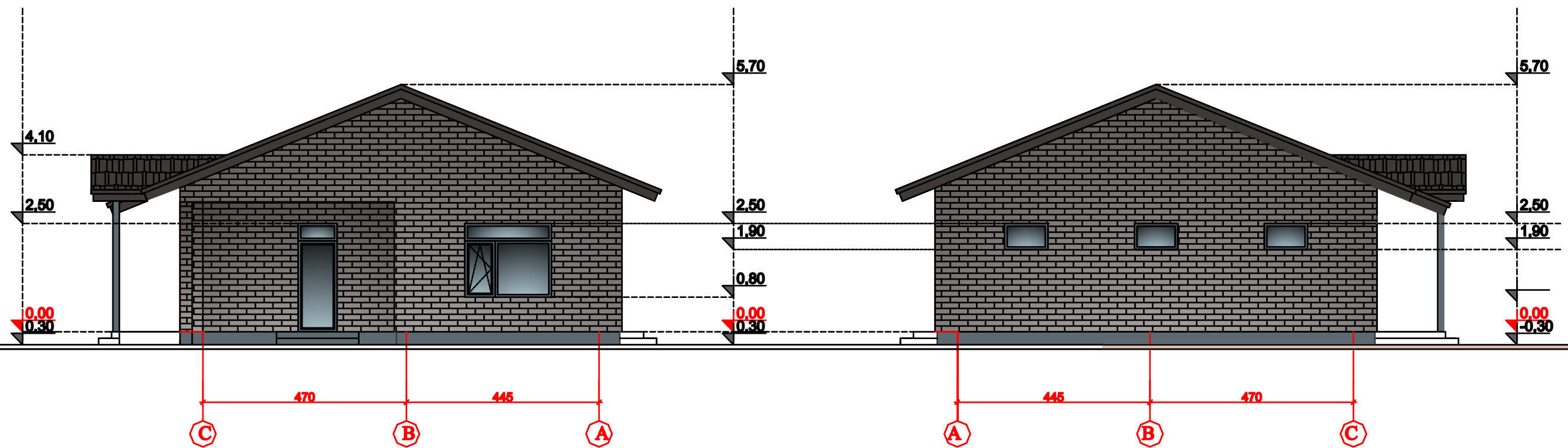

Ateistato Nr.		UAB „GARLIAVOS STATYBA“	Objektas: ŠALIŠKIŲ GIRININKIJOS ADMINISTRACINIO PASTATO ŠALIŠKIŲ G. 1, GIRININKŲ I K., ALŠĖNŲ SEN., KAUNO R. SAV. STATYBOS PROJEKTAS	
		Liapų g.38, Garliava, Kauno r., tel/fax 837 662882	Brėžinys: FASADAI M 1:100	
A 1411	PV	S.D. Grušauskienė	2017	Laida 0
A 1411	ARCH.	S.D. Grušauskienė	2017	
Étapas	Užsakovas:	Žymuo:		Lapas
PP	VĮ KAZLŲ RŪDOS MOKOMOJI MIŠKŲ URĖDIJA	07-17-TDP-SA-02		Lapų 1

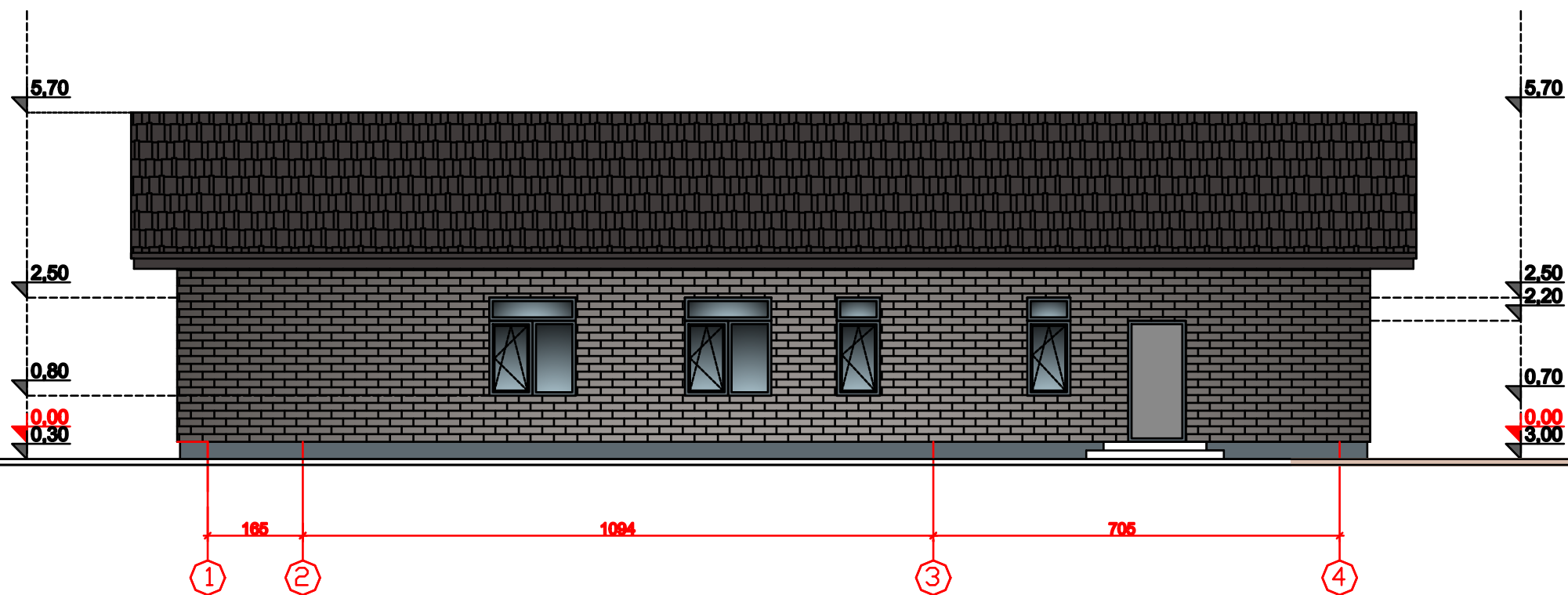

SUTARTINIAI ŽYMĖJIMAI:	
	STRUKTŪRINIO TINKO APDAILA (PILKA SPALVA RAL 7031)
	KLINKERIO PLYTELIŲ APDAILA
	PROFILUOTŲ PLIENINIŲ LAKŠTŲ STOGO DANGA (T.RUDA RAL 8019)

Atestato Nr.				UAB „GARLIAVOS STATYBA“		Objektas:	
	Liapų g.38, Garliava, Kauno r., tel/fax 837 662882					ŠALIŠKIŲ GIRININKIJOS ADMINISTRACINIO PASTATO ŠALIŠKIŲ G. 1, GIRININKŲ I K., ALŠĖNŲ SEN., KAUNO R. SAV. STATYBOS PROJEKTAS	
A 1411	PV	S.D. Grušauskienė		2017	Brėžinys:		Laida
A 1411	ARCH.	S.D. Grušauskienė		2017	FASADAI M 1:100		0
Étapas	Užsakovas:				Žymuo:	Lapas	Lapų
PP	VJ KAZLŲ RŪDOS MOKOMOJI MIŠKŲ URĖDIJA				07-17-TDP-SA-03	1	1



SUTARTINIAI ŽYMĖJIMAI:	
	STRUKTŪRINIO TINKO APDAILA (PILKA SPALVA RAL 7031)
	KLINKERIO PLYTELĪŲ APDAILA
	PROFILJUOTŲ PLIENINIŲ LAKŠTŲ STOGO DANGA (T.RUDA RAL 8019)

Atestato Nr.				UAB „GARLIAVOS STATYBA“		Objektas: ŠALIŠKIŲ GIRININKIJOS ADMINISTRACINIO PASTATO ŠALIŠKIŲ G. 1, GIRININKŲ I K., ALŠĖNŲ SEN., KAUNO R. SAV. STATYBOS PROJEKTAS	
	Liapų g.38, Garliava, Kauno r., tel/fax 837 662882						
A 1411	PV	S.D. Grušauskienė		2017	Brėžinys: FASADAI M 1:100	Laida	
A 1411	ARCH.	S.D. Grušauskienė		2017		0	
Étapas	Užsakovas:				Žymuo:	Lapas	
PP	VJ KAZLŲ RŪDOS MOKOMOJI MIŠKŲ URĖDIJA					07-17-TDP-SA-04	Lapų
						1	1