

Objekto išdėstymo schema

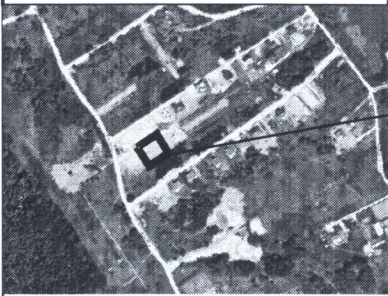

Objekto vieta

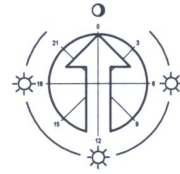

DANGŲ KONSTRUKCIJOS

	"D1" Betono trinkelės Skaldos atšios Skaldos pagrindo sluoksnis (11/32) Smėlis vidutiningrūdis (k>1.0m/d)
	"D2" Betono arba klinterio trinkelės Skaldos atšios Skaldos pagrindo sluoksnis (11/32) Smėlis vidutiningrūdis (k>1.0m/d)

Pastaba:
Kairėje stulpelio pusėje nurodyti deformacijų moduliai E, MPa;
dešinėje - atskirų sluoksnių storiai, cm.

TECHNOEKONOMINIAI RODIKLIAI:

SKLYPO PLOTAS-	1300 m ²
STATINIO (GYV. NAMO) UŽSTATYMO PLOTAS-	250.33 m ²
SKLYPO UŽSTATYMO INTENSIVUMAS-	0.20; 20%
STATINIO (GYV. NAMO) UŽIMTAS ŽEMĖS PLOTAS-	207.96 m ²
APŽELDINTAS ŽEMĖS PLOTAS-	852.26 m ²
KIETŲ DANGŲ PLOTAS-	197.41 m ²
TERASŲ, LAIPTŲ AIKŠTELIŲ PLOTAS-	27.20 m ²
SKLYPO UŽSTATYMO TANKUMAS (PROCENTAIS)-	19.26 %
PASTATO (GYV. NAMO) AUKŠTINGUMAS-	2A
PAMATAI-	POLINIAI
SIENOS-	BLOKELIŲ MŪRAS
PERDANGOS-	SURENKAMOS G/B PLOKŠTĖS, MONOLITAS,
STOGAS-	SKARDINIS

PROJEKTUOJAMO PASTATO KOORDINATĖS

NR.1	X=6068535,81	Y=574973,53
NR.2	X=6068527,42	Y=574979,06
NR.3	X=6068516,39	Y=574962,31
NR.4	X=6068524,78	Y=574956,79
NR.5	X=6068527,20	Y=574956,79
NR.6	X=6068525,86	Y=574961,34
NR.7	X=6068532,05	Y=574970,74
NR.8	X=6068533,38	Y=574969,86

SKLYPO KOORDINATĖS

NR.1	X=6068553,49	Y=574972,42
NR.2	X=6068523,71	Y=574991,03
NR.3	X=6068503,23	Y=574960,30
NR.4	X=6068533,18	Y=574941,59
NR.5	X=6068538,44	Y=574949,58

PASTABA: DUOTOS AŠIŲ SUSIKIRTIMO TĄSKŲ KOORDINATĖS

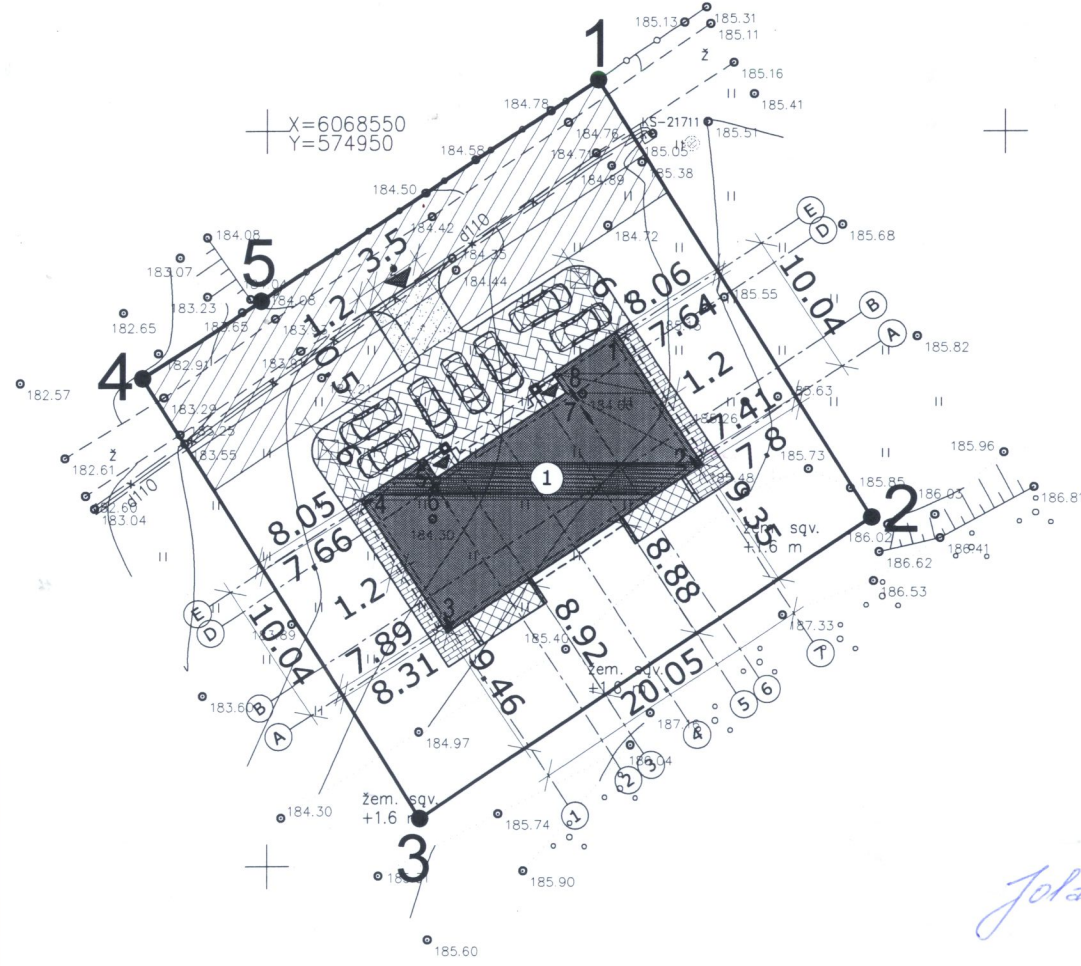

Eil. Nr.	Istaigos pavadinimas	V. Pavardė	Parašas	Data	Pastabos
1	VRSA Statybos skyrius	A. Petrašius	[Signature]	2017.10.08	7017-935
2	AB "Energijos skirstymo operatorius"	Reg. Nr. 8000	B. Blandavičius	2017.10.24	
3	Telia Lietuva, AB	Reg. Nr. 100000000	N. Pleiris	17.10.24	
4	Vilniaus r. saviv. žemės ūk. skyrius	Reg. Nr. 100000000	vyresn. sp. Paulius	2017-10-31	

SUTARTINIAI ŽYMĖJIMAI:

	PROJEKTUOJAMI PASTATAI
	SKLYPO RIBA
	UŽSTATYMO RIBA PAGAL DETALIJĄ PLANĄ
	SERVITUTŲ ZONA
	BETONINIŲ TRINKELIŲ DANGA "D1" ANT SKALDOS PAGRINDO SLUOKSNIO
	BETONINIŲ ARBA KLINTERIO TRINKELIŲ DANGA "D2" ANT SKALDOS PAGRINDO SLUOKSNIO
	AKMENS MASĖS PLYTELĖS
	PAGRINDINIS ĮEJIMAS
	ĮVAŽIAVIMAS Į SKLYPĄ
	ATLIEKŲ SURINKIMO AIKŠTELĖ

PASTATŲ EKSPLIKACIJA:
1. DVIBUTIS GYVENAMASIS NAMAS

PASTABOS:
VISI NAUDOJAMI KELIO BORTAI-ĮVAŽIAVIMO MATMENYS DUOTI METRAIS

Jolanta Neverovič

GM PROJEKTAI
GEODEZIJOS IR MIŠKOTVARKOS PROJEKTAI

Pareigos	v. pavardė	Parašas	Data
Inž. geodezininkė	Z. Cepule (IGKV-1328)	[Signature]	2017.10.24
Geod. technikas	M. Dovydenas	[Signature]	2017.10.24

Užsakovas: Tadeuš Neverovič

OBJEKTAS: Topografinė nuotrauka M1:500
Vilniaus r., Avižienių sen., Gilužių k., Skardžio g. 107B

Lapų skaičius	Lapo Nr.	Koordinacių sistema - LKS 94
1	1	Aukščių sistema - LAS07

ATESTATO NR.	UAB "ARCHIGAMA"			Objekto adresas: Skardžio g. 107B, Gilužių kaime, Avižienių sen., Vilniaus rajone, Skl. kad. Nr. 4103/0200:2683		
18334	PARĖIGOS	PAVARDĖ	PARAŠAS	Objekto pavadinimas: Dvibučio gyvenamojo namo (7.2) Skardžio g. 107B, Gilužių kaime, Avižienių sen., Vilniaus rajone, statybos projektas		
BM 002039	Architektas	M. Pleiris	[Signature]	BRĖZINIO PAVADINIMAS:		
				SKLYPO PLANAS, DANGŲ PLANAS M 1:500		
Etapas	Užsakovai:			Objekto Nr.	Lapas	Lapų
TP	Jolanta Neverovič			44/17	1	1

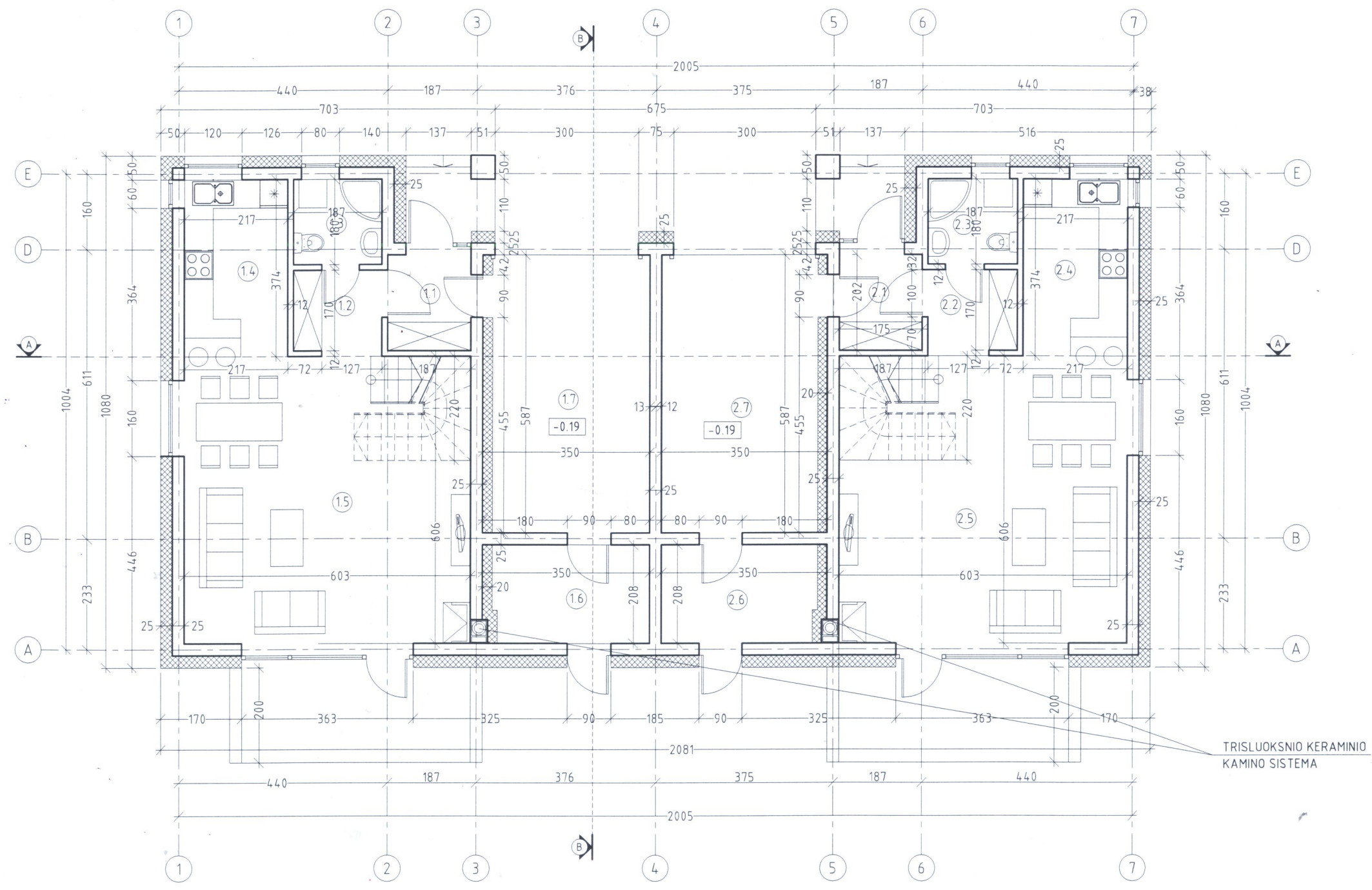

PASTABOS:

VIDINIŲ DURŲ SĀRAMŪ H-210cm.
(JEI NĒNURDYTA KITĀIP)

MATMENYS DUOTI CENTIMETRAIS
LIETVAMZDŽIAI - SKARDOS, IŠ ABIEJŲ
PUSIŲ PLASTIFIKUOTOS.

COKOLIS SUTAMPA SU ŠVARIŲ GRINDŲ LYGIO
AUKŠČIAI DUOTI NUO ŠVARIŲ GRINDŲ LYGIO

PARAPETUS IR KITAS ATSIKIŠIUSIAS FASADO DALIS
SKARDINTI PLASTIFIKUOTA SKARDA.

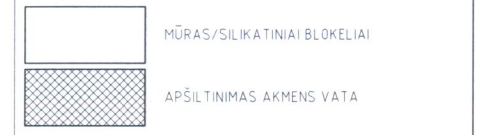

PIRMO BUTO PATALPŲ EKSPLIKACIJA PLOTAS m2

1.1 TANBŪRAS	3,54
1.2 HOLAS	3,18
1.3 WC-DUŠAS	3,37
1.4 VIRTUVĒ	8,12
1.5 SVETAINĒ	34,45
1.6 KATILINĒ	6,79
1.7 GARAŽAS	19,37

VISO:
BENDRAS PLOTAS: 78,82
129,97

ANTRŌ BUTO PATALPŲ EKSPLIKACIJA PLOTAS m2

2.1 TANBŪRAS	3,54
2.2 HOLAS	3,18
2.3 WC-DUŠAS	3,37
2.4 VIRTUVĒ	8,12
2.5 SVETAINĒ	34,45
2.6 KATILINĒ	6,79
2.7 GARAŽAS	19,37

VISO:
BENDRAS PLOTAS: 78,82
129,97

Jolanta Neverovič

[Signature]

ATESTATO NR.	UAB "ARCHIGAMA"			Objekto adresas: Skardžio g. 107B, Gilužių kaime, Avižienių sen., Vilniaus rajone, Skl. kad. Nr. 4103/0200:2683	
	PAREIGOS	PAVARDĒ	PARAŠAS		Objekto pavadinimas: Gyvenamosios paskirties (dvi butu) pastato Skardžio g. 107B, Gilužių kaime, Avižienių sen., Vilniaus rajone, statybos projektas
	18334	PV	J.Jakutovič		
BM 002039	Architektas	M.Pleiris	[Signature]	BREŽINIO PAVADINIMAS: PIRMO AUKŠTO PLANAS, M 1:100	
Etapas	Užsakovė: Jolanta Neverovič			Objekto Nr. 44/17	
	TP				
				Laida	
				2017	
				Lapas	
				1	
				Lapų	
				8	

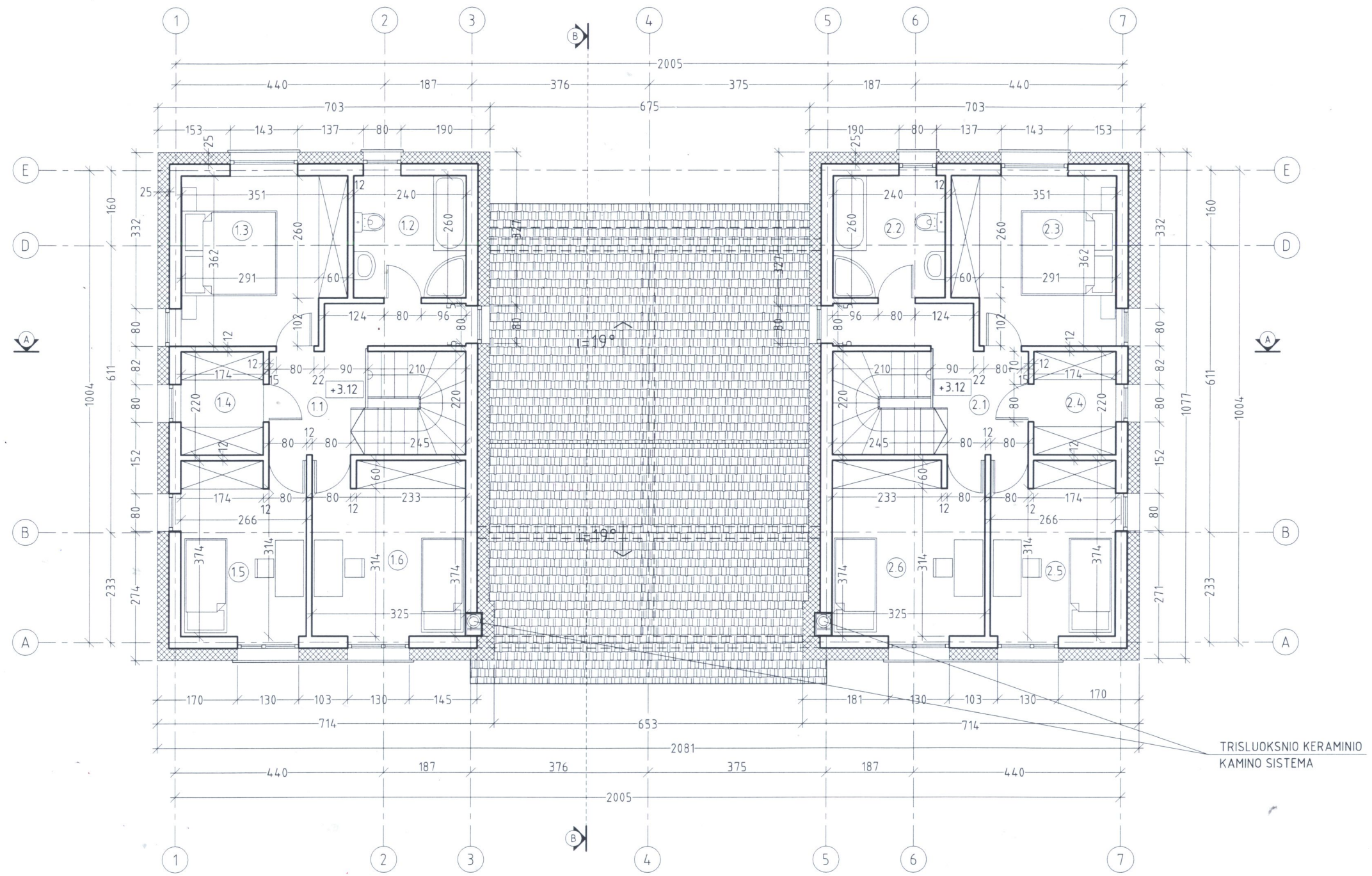

PASTABOS:

VIDINIŲ DURŲ SĀRAMŲ H-210cm.
(JEI NENURODYTA KITAIP)

MATMENYS DUOTI CENTIMETRAIS

LIETVAMZDŽIAI - SKARDOS, IŠ ABIEJŲ PUSIŲ PLASTIFIKUOTOS.

COKOLIS SUTAMPA SU ŠVARIŲ GRINDŲ LYGIU

AUKŠČIAI DUOTI NUO ŠVARIŲ GRINDŲ LYGIO

PARAPETUS IR KITAS ATSIKIŠIUSIAS FASADO DALIS SKARDINTI PLASTIFIKUOTA SKARDA.

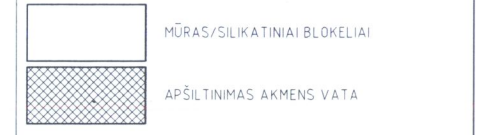

PIRMO BUTO PATALPŲ EKSPLIKACIJA PLOTAS m2

1.1 HOLAS-KORIDORIUS	7,01
1.2 SAN. MAZGAS	6,24
1.3 MIEGAMASIS	12,11
1.4 DRABUŽINĖ	3,83
1.5 KAMBARYS	9,88
1.6 KAMBARYS	12,08
VISO:	51,15

ANTRO BUTO PATALPŲ EKSPLIKACIJA PLOTAS m2

2.1 HOLAS-KORIDORIUS	7,01
2.2 SAN MAZGAS	6,24
2.3 MIEGAMASIS	12,11
2.4 DRABUŽINĖ	3,83
2.5 KAMBARYS	9,88
2.6 KAMBARYS	12,08
VISO:	51,15

Jolanta Neverovič

[Signature]

ATESTATO NR.	UAB "ARCHIGAMA"			Objekto adresas: Skardžio g. 107B, Gilužių kaime, Avižienių sen., Vilniaus rajone, Skl. kad. Nr. 4103/0200:2683
	PARAŠAS	PAVARDĖ	PAREIGOS	Objekto pavadinimas: Gyvenamosios paskirties (dvių butų) pastato Skardžio g. 107B, Gilužių kaime, Avižienių sen., Vilniaus rajone, statybos projektas
18334		J. Jakutovič	PV	
BM 002039		M. Pleiris	Architektas	
Etapas	Užsakovė: Jolanta Neverovič			BRĖŽINIO PAVADINIMAS: ANTRO AUKŠTO PLANAS, M 1:100
TP				Laida 2017
				Objekto Nr. 44/17
				Lapas 2
				Lapų 8

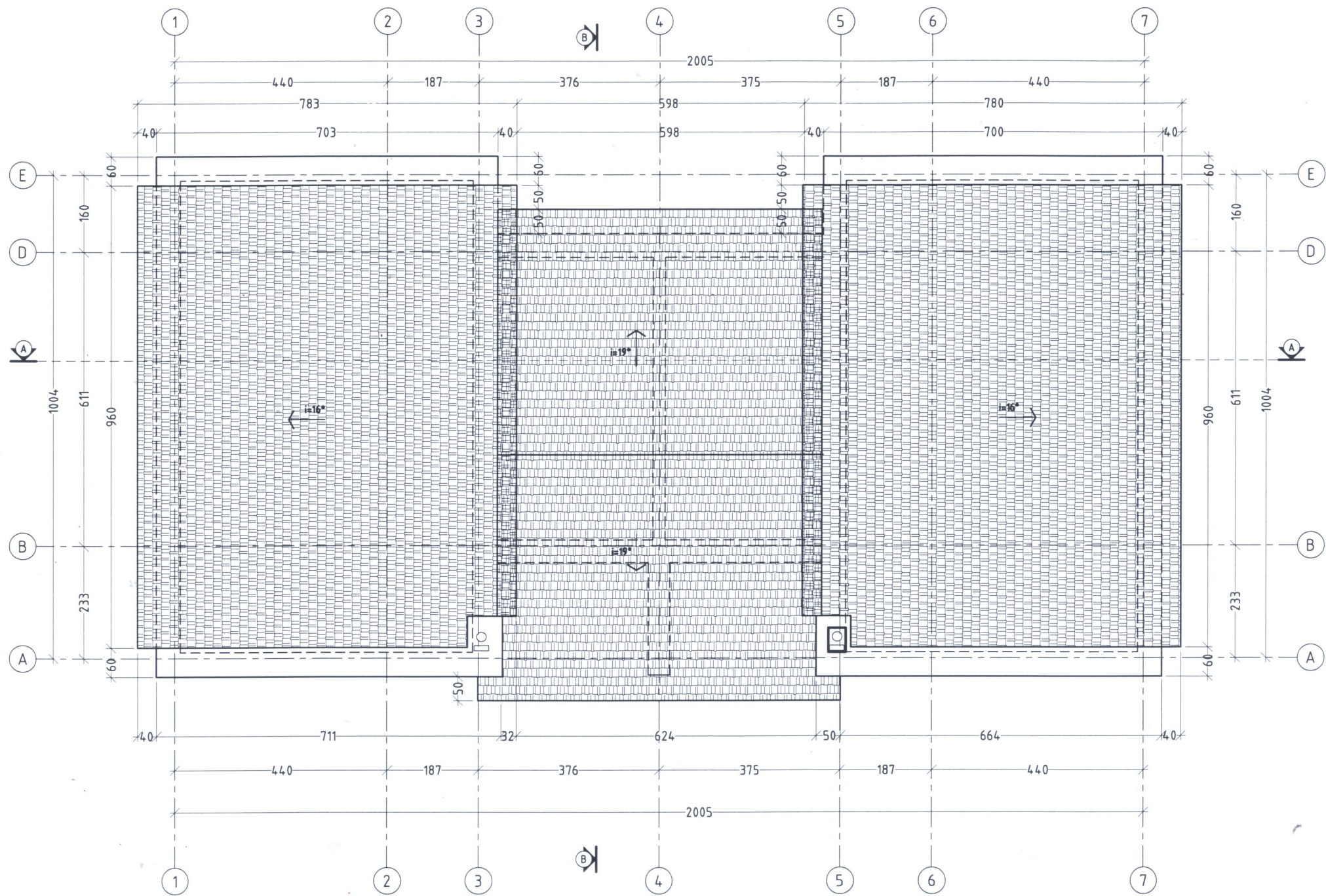

PASTABOS:

VIDINIŲ DURŲ SĀRAMŲ H-210cm.
(JEI NENURODYTA KITAIP)

MATMENYS DUOTI CENTIMETRAIS

LIETVAMZDŽIAI - SKARDOOS, IŠ ABIEJŲ PUSIŲ PLASTIFIKUOTOS.

COKOLIS SUTAMPA SU ŠVARIŲ GRINDŲ LYGIU

AUKŠČIAI DUOTI NUO ŠVARIŲ GRINDŲ LYGIO

PARAPETUS IR KITAS ATSKIŠUSIAS FASADO DALIS SKARDINTI PLASTIFIKUOTA SKARDA.



Jolanta Neverovič

[Signature]

ATESTATO NR.	UAB "ARCHIGAMA"			Objekto adresas: Skardžio g. 107B, Gilužių kaime, Avižienių sen., Vilniaus rajone, Skl. kad. Nr. 4103/0200:2683		
	PAREIGOS	PAVARDĖ	PARAŠAS	Objekto pavadinimas: Gyvenamosios paskirties (dvieju butu) pastato Skardžio g. 107B, Gilužių kaime, Avižienių sen., Vilniaus rajone, statybos projektas		
18334	PV	J.Jakutovič	<i>[Signature]</i>	BRĖŽINIO PAVADINIMAS:		
BM 002039	Architektas	M.Pleiris	<i>[Signature]</i>	STOGO PLANAS, M 1:100		
Etapas	Užsakovė:			Objekto Nr.	Laida	Lapas
	TP	Jolanta Neverovič			2017	3
				14/17		Lapų
						8

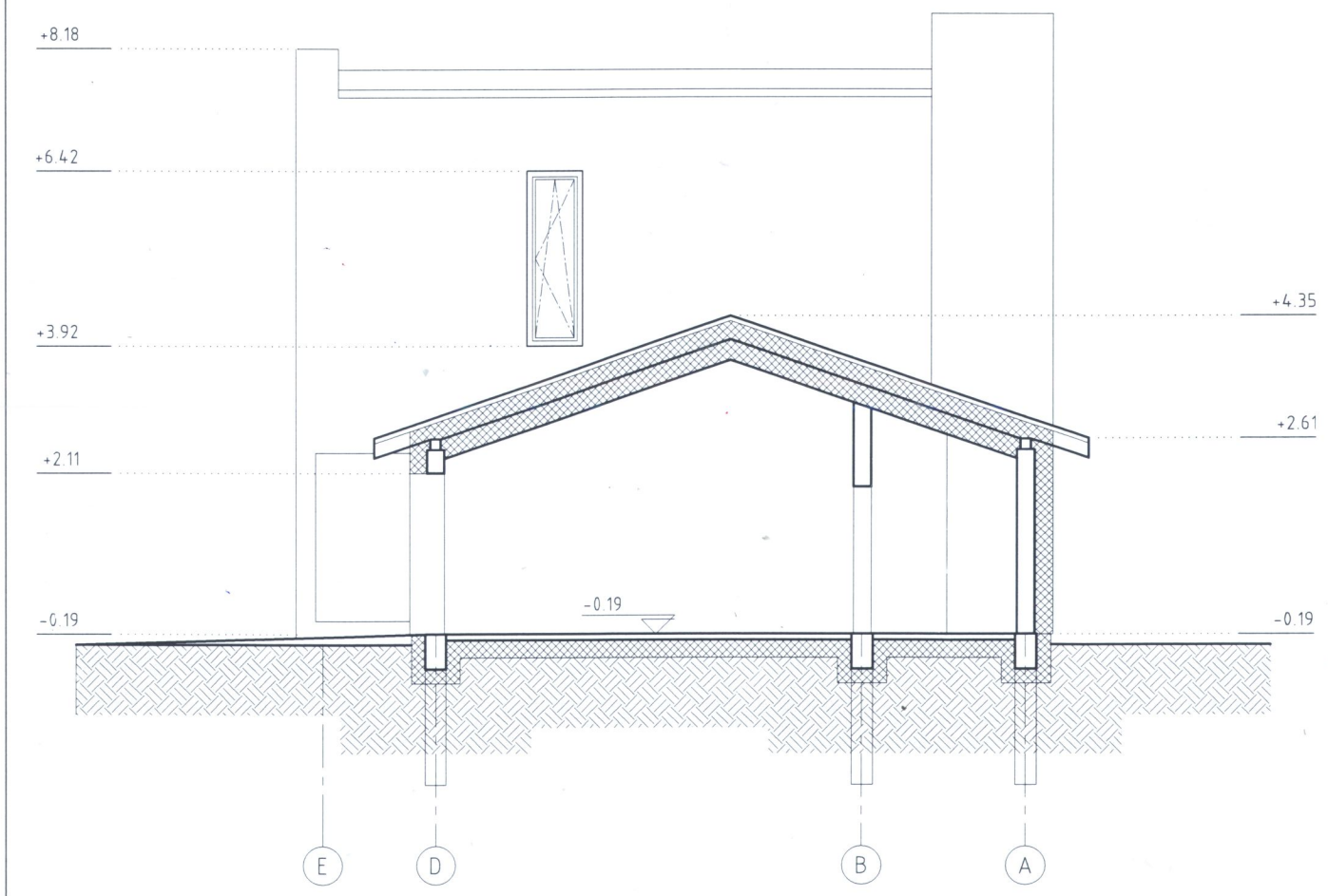
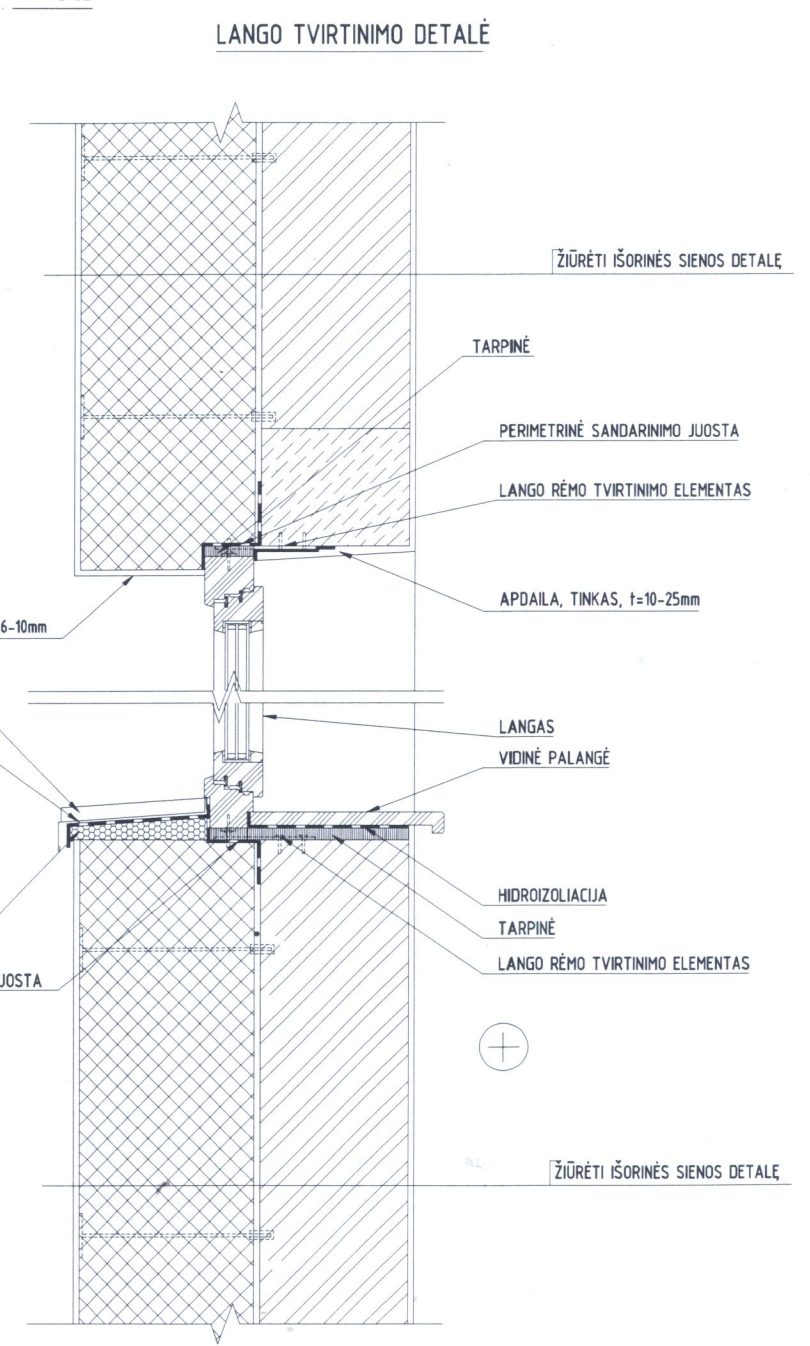
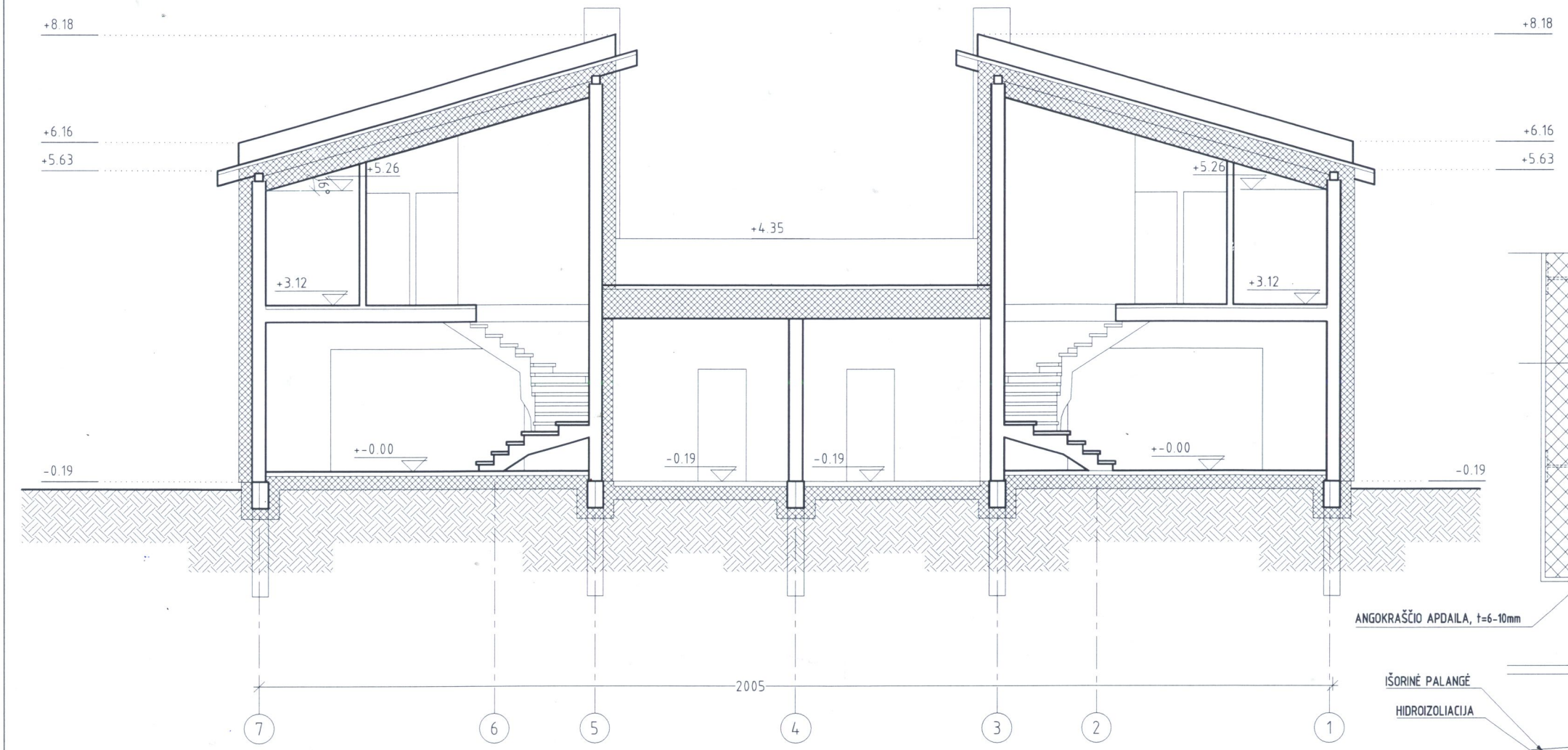

Jolanta Neverovič
[Signature]

ATESTATO NR.	UAB "ARCHIGAMA"			Objekto adresas: Skardžio g. 107B, Gilužių kaime, Avižienių sen., Vilniaus rajone, Skl. kad. Nr. 4103/0200:2683		
	18334	PV	J. Jakutovič	[Signature]	Objekto pavadinimas: Gyvenamosios paskirties (dviejų butų) pastato Skardžio g. 107B, Gilužių kaime, Avižienių sen., Vilniaus rajone, statybos projektas	
BM 002039	Architektas	M. Pleiris	BRĖŽINIO PAVADINIMAS: PJŪVIS A-A, B-B M 1:100		Laida 2017	
Etapas	Užsakovė: Jolanta Neverovič			Objekto Nr. 44/17	Lapas 4	Lapų 8

COKOLIO DETALĖ D-3 (M 1:10)

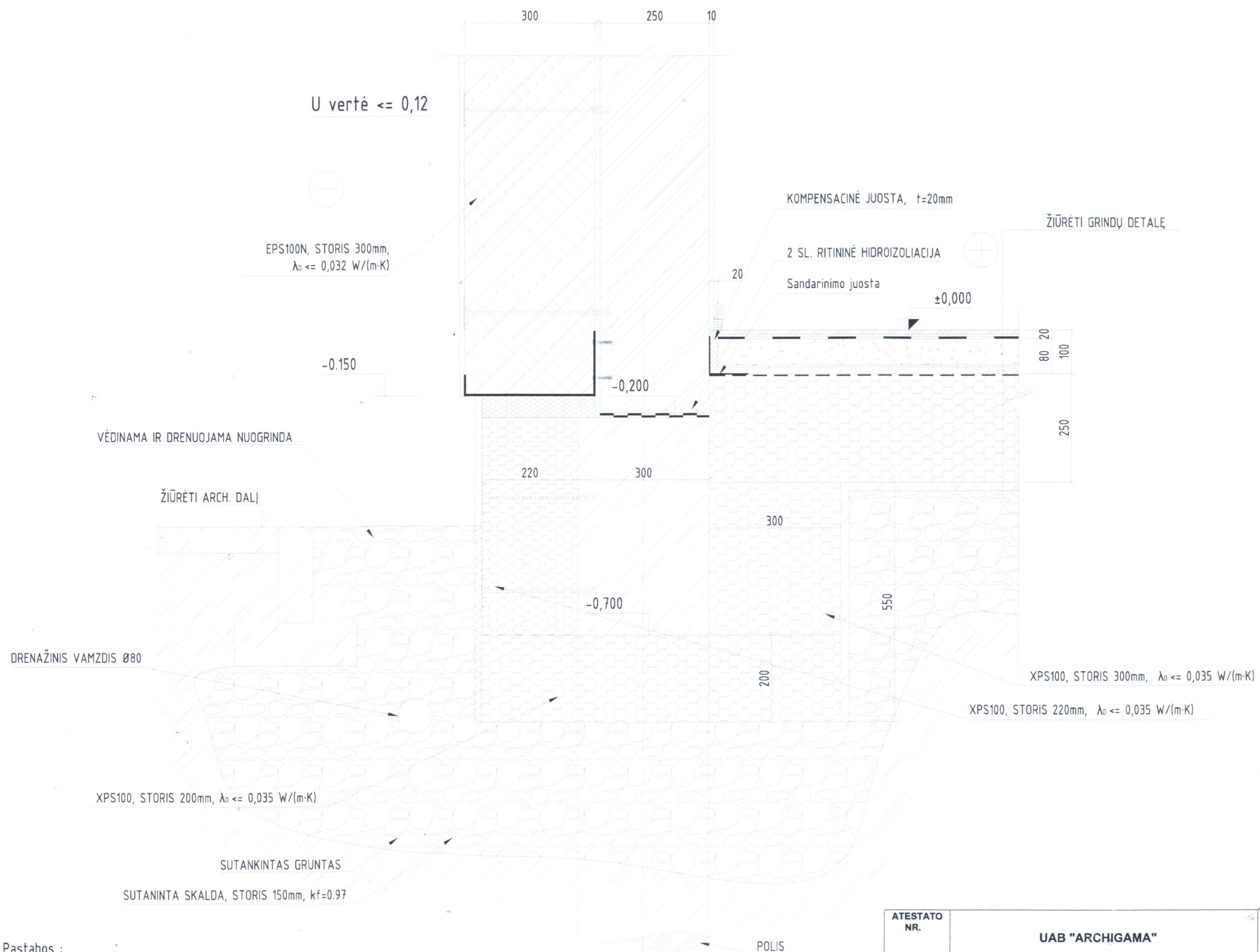

Jolanta Neverovič
[Signature]

- Pastabos :
1. Pateiktos detalės yra rekomendacinio pobūdžio.
 2. Detalės turi būti suderintos ir tikslinamos su medžiagų tiekėjais ir rangovais.
 3. Langų ir durų mazgai turi būti rengiami darbo projekte pasirinkus langų ir durų modelius. Langų ir durų gamintojai pateikia montavimo mazgus.
 4. Įrengiant grindų pagrindą, pašalinamas visas augalinės kilmės gruntas (juodžemis, durpės).
 5. Prieš įrengiant fasado apšiltinimo ir vidaus apdailos darbus, turi būti atliktas sandarumo matavimas. Po matavimų ištaisomi sandarumo trūkumai. Esant būtinybei, išorinis fasadas tinkuojamas prieš fasado apšiltinimo darbus.
 6. Įrengiant rozetes, kanalus laidams, turi būti kiaurymės visiškai užpildomos gipsiniu mišiniu. Elektros rozetių dėžutės visiškai įnardinamos į gipso mišinį.
 7. Langų, durų kontūrų sandarinimui turi būti panaudotos sandarinimo juostos, užtikrinančios nelaidumą orui sandarinimo zonos.

ATESTATO NR.	UAB "ARCHIGAMA"			Objekto adresas: Skardžio g. 107B, Gilužių kaime, Avižienių sen., Vilniaus rajone, Skl. kad. Nr. 4103/0200:2683		
	PAREIGOS	PAVARDĖ	PARAŠAS	Objekto pavadinimas: Gyvenamosios paskirties (dvieju butu) pastato Skardžio g. 107B, Gilužių kaime, Avižienių sen., Vilniaus rajone, statybos projektas		
18334	PV	J.Jakutovič	<i>[Signature]</i>	BRĖŽINIO PAVADINIMAS: MAŽGAI M 1:100		
BM 002039	Architektas	M.Pleiris	<i>[Signature]</i>	Laida 2017		
Etapas	Užsakovė: Jolanta Neverovič			Objekto Nr.	Lapas	Lapų
TP				44/11	5	8

KARNIZO DETALĖ D-7 (M 1:10)

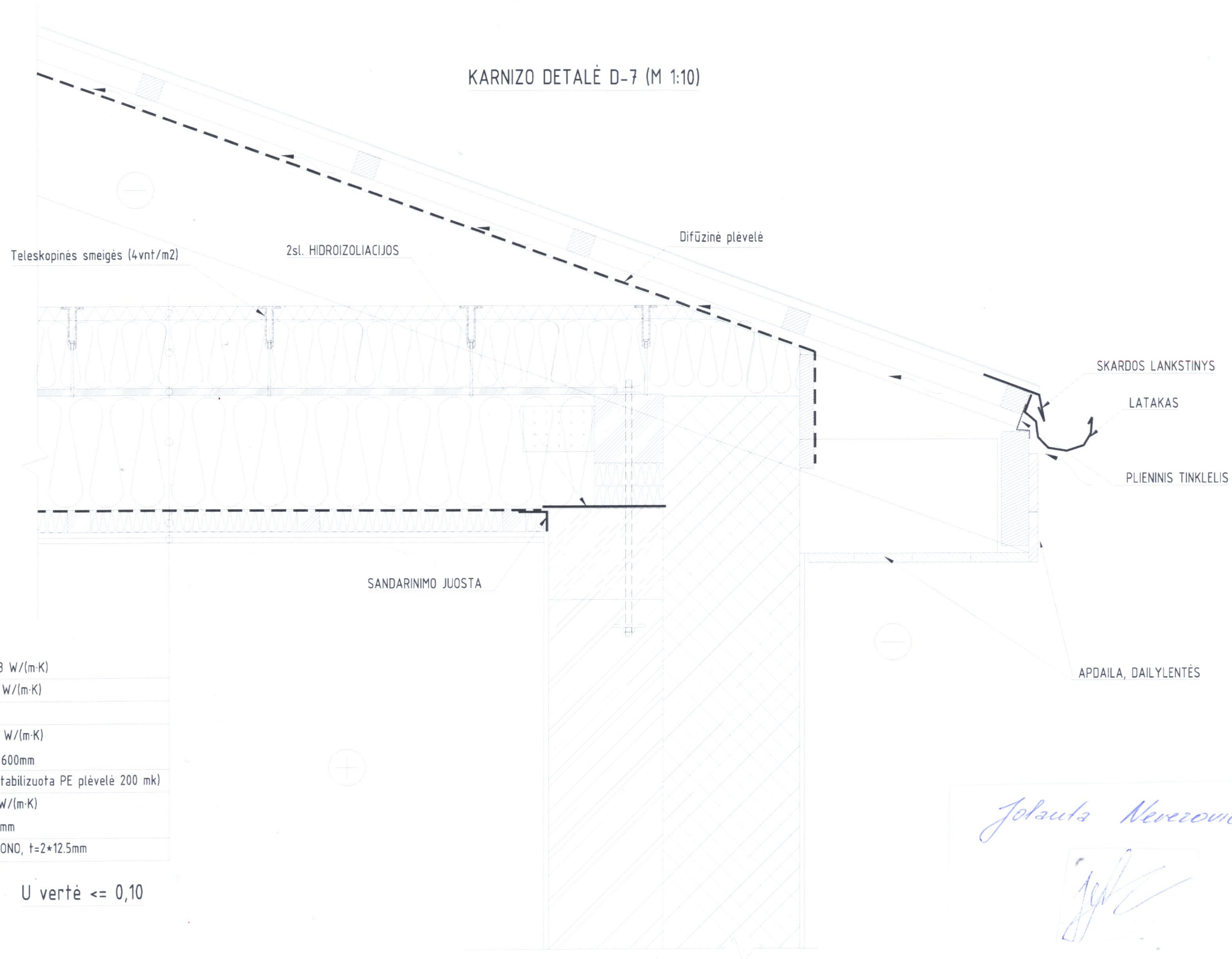

PAROC WAS 35t, t=30mm, $\lambda_0 \leq 0,033$ W/(m·K)
PAROC EXTRA, t=150mm, $\lambda_0 \leq 0,036$ W/(m·K)
OSB plokštė, t=15mm
PAROC EXTRA, t=250mm, $\lambda_0 \leq 0,036$ W/(m·K)
/GEGNĖS, t=50mm, h=250mm, žingsnis 600mm
Orą ir garus izoliuojantis sluoksnis (stabilizuota PE plėvelė 200 mk)
PAROC EXTRA, t=50mm, $\lambda_0 \leq 0,036$ W/(m·K)
/tašai, t=50mm, h=50mm, žingsnis 600mm
2 SLUOKSNIAI NEDEGAUS GIPSO KARTONO, t=2*12.5mm

U vertė $\leq 0,10$

Jolanta Neverovič

Pastabos :

1. Pateiktos detalės yra rekomendacinio pobūdžio.
2. Detalės turi būti suderintos ir tikslinamos su medžiagų tiekėjais ir rangovais.
3. Langų ir durų mazgai turi būti rengiami darbo projekte pasirinkus langų ir durų modelius. Langų ir durų gamintojai pateikia montavimo mazgus.
4. Įrengiant grindų pagrindą, pašalinamas visas augalinės kilmės gruntas (juodžemis, durpės).
5. Prieš įrengiant fasado apšiltinimo ir vidaus apdailos darbus, turi būti atliktas sandarumo matavimas. Po matavimų ištaisomi sandarumo trūkumai. Esant būtinybei, išorinis fasadas tinkuojamas prieš fasado apšiltinimo darbus.
6. Įrengiant rozetes, kanalus laidams, turi būti kiaurymės visiškai užpildomos gipsiniu mišiniu. Elektros rozečių dėžutės visiškai įnardinamos į gipso mišinį.
7. Langų, durų kontūrų sandarinimui turi būti panaudotos sandarinimo juostos, užtikrinančios nelaidumą orui sandarinimo zonose.

ATESTATO NR.	UAB "ARCHIGAMA"			Objekto adresas: Skardžio g. 107B, Gilužių kaime, Avižienių sen., Vilniaus rajone, Skl. kad. Nr. 4103/0200:2683		
	PAREIGOS	PAVARDĖ	PARAŠAS	Objekto pavadinimas: Gyvenamosios paskirties (dvieju butu) pastato Skardžio g. 107B, Gilužių kaime, Avižienių sen., Vilniaus rajone, statybos projektas		
18334	PV	J.Jakutovič		BRĖŽINIO PAVADINIMAS: MAZGAI M 1:100		
BM 002039	Architektas	M.Pleiris		Objekto Nr. 44/17		
Etapas	Užsakovė: Jolanta Neverovič			Laida	Lapas	Lapų
TP				2017	6	8



Jolanta Neverovič



PASTABOS:
SPALVINI SPRENDIMA DERINTI SU PROJEKTO AUTORIU!

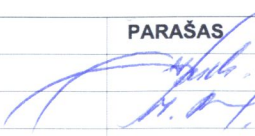

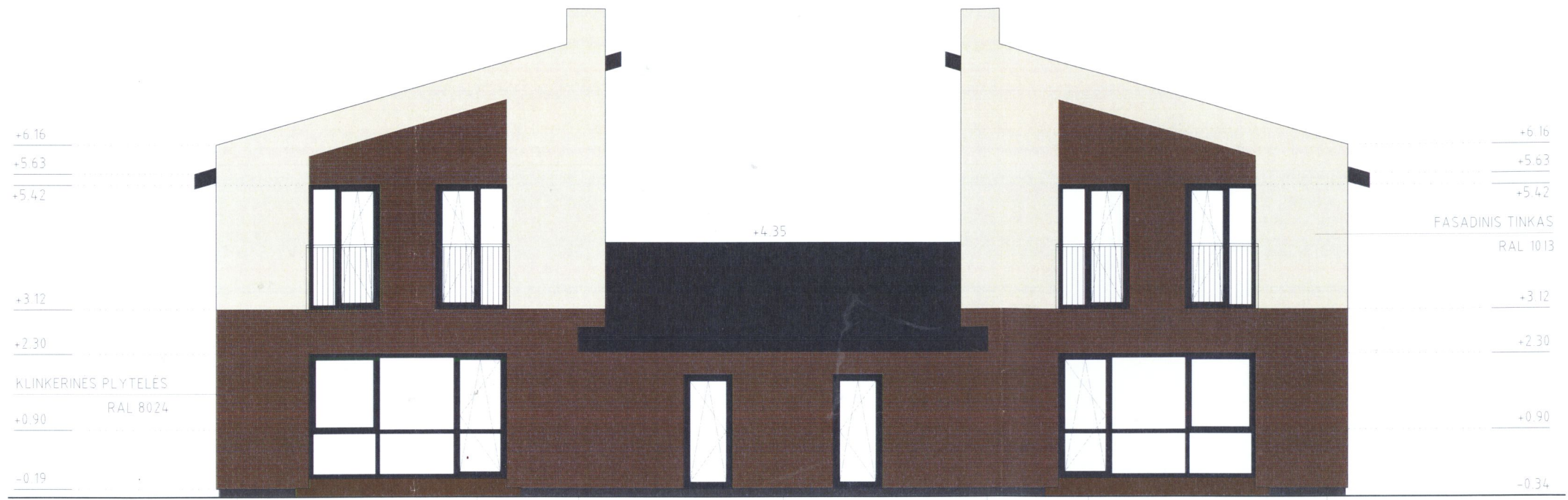
ATESTATO NR.	UAB "ARCHIGAMA"			Objekto adresas: Skardžio g. 107B, Gilužių kaime, Avižienių sen., Vilniaus rajone, Skl. kad. Nr. 4103/0200:2683		
	PAREIGOS	PAVARDĖ	PARAŠAS	Objekto pavadinimas: Gyvenamosios paskirties (dvių butų) pastato Skardžio g. 107B, Gilužių kaime, Avižienių sen., Vilniaus rajone, statybos projektas		
18334	PV	J.Jakutovič		BRĖŽINIO PAVADINIMAS: FASADAI 7-1, A-D M 1:100		
BM 002039	Architektas	M.Pleiris		Objekto Nr. <i>44/17</i>		
Etapas	Užsakovė: Jolanta Neverovič			Laida	Lapas	Lapų
TP				2017	7	8



Jolanta Neverovič



PASTABOS:
SPALVINI SPRENDIMA DERINTI SU PROJEKTO AUTORIU.

ATESTATO NR.	UAB "ARCHIGAMA"			Objekto adresas: Skardžio g. 107B, Gilužių kaime, Avižienių sen., Vilniaus rajone, Skl. kad. Nr. 4103/0200:2683		
18334	PAREIGOS	PAVARDĖ	PARAŠAS	Objekto pavadinimas: Gyvenamosios paskirties (dvių butų) pastato Skardžio g. 107B, Gilužių kaime, Avižienių sen., Vilniaus rajone, statybos projektas		
BM 002039	PV	J. Jakutovič				
	Architektas	M. Pleiris		BRĖŽINIO PAVADINIMAS: FASADAI 1-7, D-A M 1:100		
Etapas	Užsakovė: Jolanta Neverovič			Objekto Nr.	Lapų	Lapų
TP				44/17	8	8



