

SITUACIJOS SCHEMA



Projektuojamas gyvenamasis namas

Ateštato Nr.		Architektas VYTENIS SKROBLAS Individualios veiklos vykdymo pažymą Nr.307690			Projektas:			Gyvenamojo namo Vilkaviškio r. sav., Šeimenos sen., Paežerių k., Gulbių g. 14, statybos projektas	
A 1684	PV				V.Skroblas		2017	Brėžinys:	
A 1684	A PDV	V.Skroblas		2017	Laida		0		
PP	Statytojas:								Žymuo:
	Vidmantas Kamarauskas				063-PP-SP.B-1		1	1	



SITUACIJOS SCHEMA

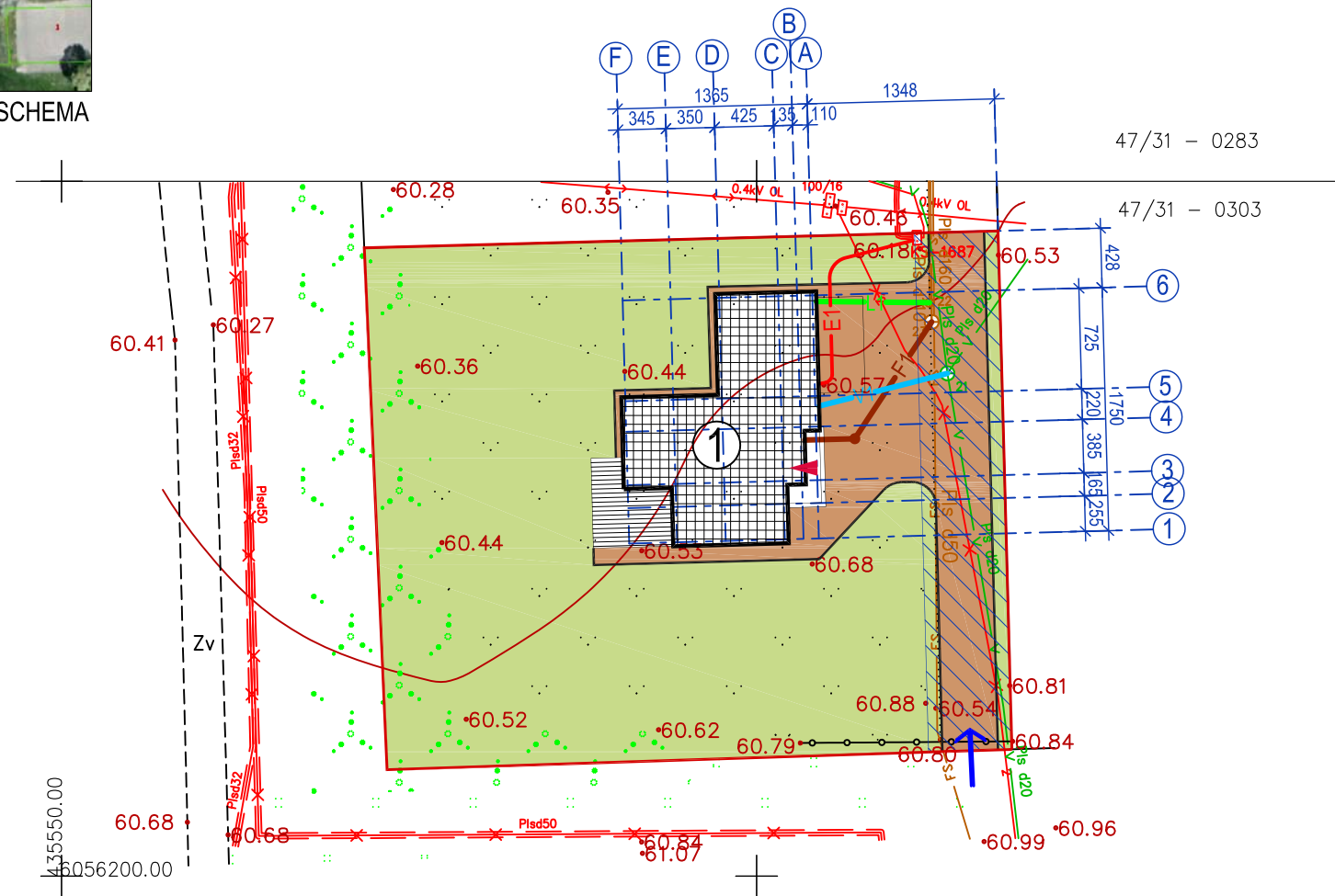

PASTATŲ EKSPLIKACIJA:

1	PROJEKTUOJAMAS GYVENAMASIS NAMAS
---	----------------------------------

SUTARTINIAI ŽYMĖJIMAI:

	SKLYPO RIBOS
	PROJEKTUOJAMAS PASTATAS
	PROJEKTUOJAMA TERASA
	PATEKIMAS Į SKLYPĄ
	DANGŲ RIBOS
	PAGRINDINIS PATEKIMAS Į PASTATĄ
	PROJEKTUOJAMI VANDENTIEKIO TINKLAI
	PROJEKTUOJAMI BUITINIŲ NUOTEKŲ TINKLAI
	PROJEKTUOJAMA KABELINĖ ETL
	PROJEKTUOJAMI LIETAUS NUOTEKŲ TINKLAI
	ESAMAS SERVITUTAS

DANGŲ SPECIFIKACIJA:

	PROJEKTUOJAMA TRINKELIŲ DANGA (DET. "A")
	PROJEKTUOJAMA VEJA

DETALĖ "A" M 1:10

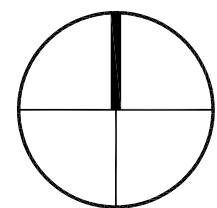
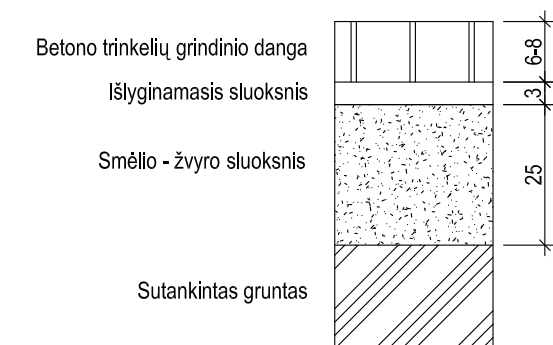

PASTABA:
- ATSTUMAI DUOTI CENTIMETRAIS (cm), AUKŠČIAI - METRAIS (m).

Atestato Nr.	Architektas VYTENIS SKROBLAS Individualios veiklos vykdymo pažyma Nr.307690			Projektas:	Gyvenamojo namo Vilkaviškio r. sav., Šeimenos sen., Paežerių k., Gulbių g. 14, statybos projektas		
A 1684	PV	V.Skroblas	2017	Brėžinys:	SKLYPO PLANAS M 1:500	Laida	
A 1684	A PDV	V.Skroblas	2017			0	
PP	Statytojas:	Vidmantas Kamarauskas		Žymuo:	063-PP-SP.B-2	Lapas	Lapų
						1	1

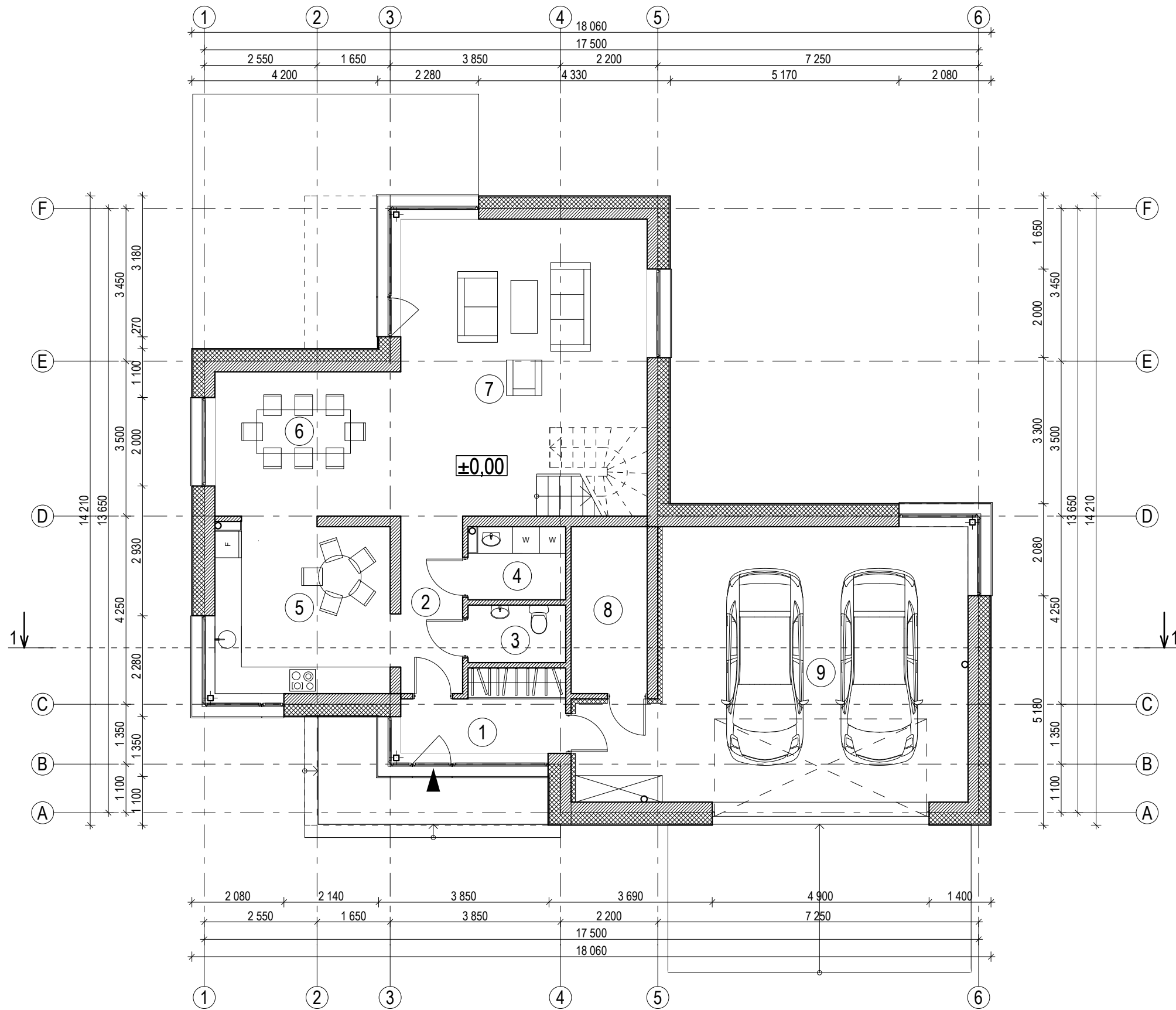

PATALPŲ EKSPLIKACIJA		
Nr.	PATALPA	PLOTAS m ²
1	TAMBŪRAS	6,13
2	KORIDORIUS	5,62
3	WC	2,87
4	SKALBYKLA	3,51
5	VIRTUVĖ	15,57
6	VALGOMASIS	13,69
7	SVETAINĖ	35,47
8	ŪKINĖ PATALPA	6,48
9	GARAŽAS	47,35
VISO:		136,69

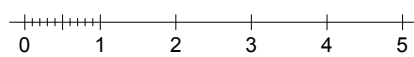

PASTABA:
 - GABARITŲ MATMENYS DUOTI MILIMETRAIS (mm), AUKŠČIAI - METRAIS (m).
 - ANGŲ MATMENIS TIKSLINTI VIETOJE, PRIEŠ UŽSAKANT GAMINIUS.

Atestato Nr.		Architektas VYTENIS SKROBLAS Individualios veiklos vykdymo pažyma Nr.307690		Projektas: Gyvenamojo namo Vilkaviškio r. sav., Šeimenos sen., Paežerių k., Gulbių g. 14, statybos projektas	
A 1684	PV	V.Skroblas	[Signature]	2017	Laida 0
A 1684	A PDV	V.Skroblas			
Statytojas: PP		Vidmantas Kamarauskas		Žymuo: 063-PP-SA.B-1	
				Lapas	Lapų
				1	1

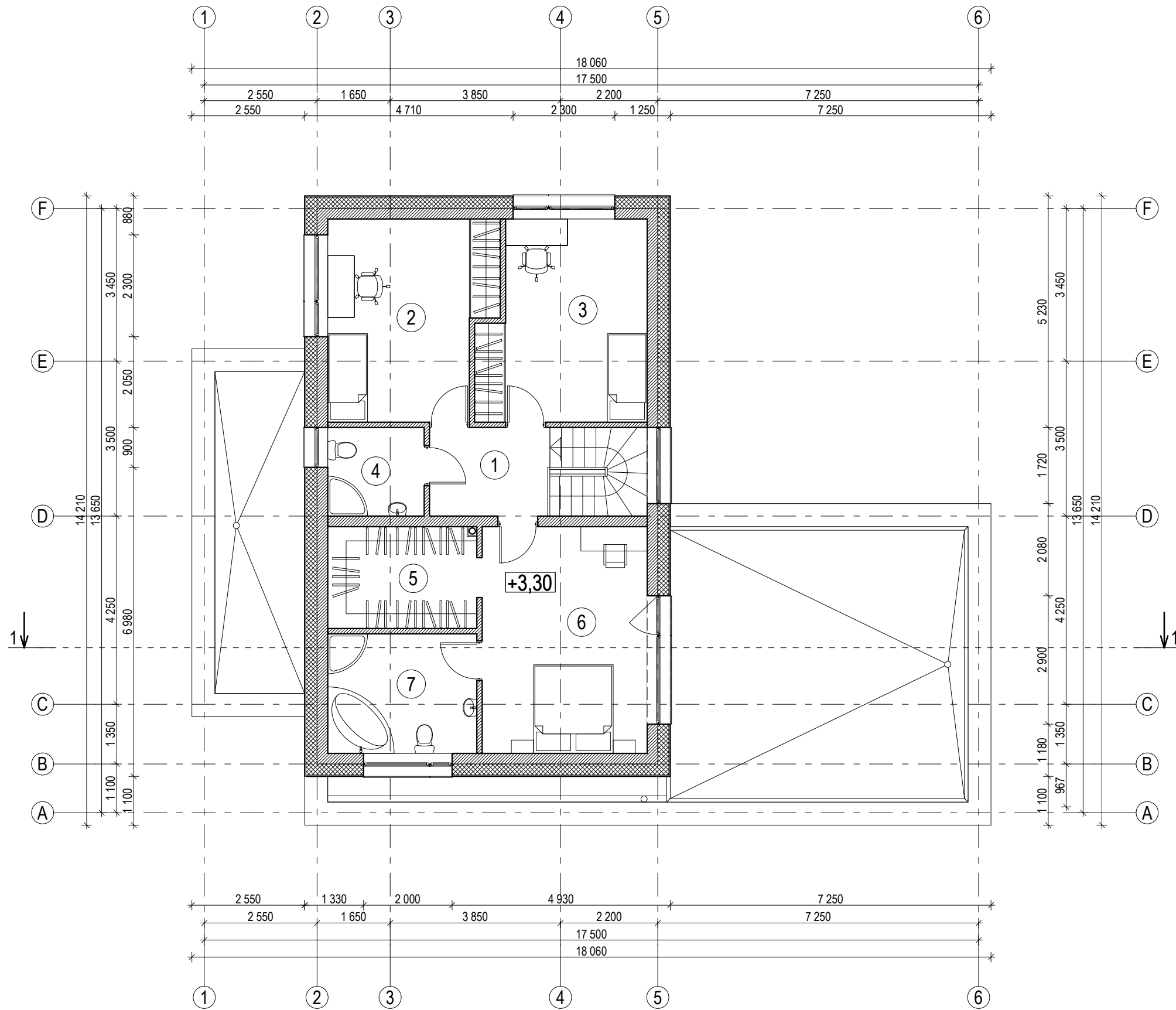

PATALPŲ EKSPLIKACIJA		
Nr.	PATALPA	PLOTAS m²
1	HOLAS	5,44
2	KAMBARYS	16,25
3	KAMBARYS	16,25
4	WC - DUŠAS	4,36
5	DRABUŽINĖ	7,70
6	MIEGAMASIS	19,10
7	VONIOS KAMBARYS	9,10
VISO:		78,20



PASTABA:
 - GABARITŲ MATMENYS DUOTI MILIMETRAIS (mm), AUKŠČIAI - METRAIS (m).
 - ANGŲ MATMENIS TIKSLINTI VIETOJE, PRIEŠ UŽSAKANT GAMINIUS.

Atestato Nr.		Architektas VYTENIS SKROBLAS Individualios veiklos vykdymo pažyma Nr. 307690		Projektas: Gyvenamojo namo Vilkaviškio r. sav., Šeimos sen., Paežerių k., Gulbių g. 14, statybos projektas	
A 1684	PV	V.Skroblas	2017	Brėžinys: ANTRO AUKŠTO PLANAS M 1:100	Laida
A 1684	A PDV	V.Skroblas	2017		0
Statytojas: PP		Vidmantas Kamarauskas		Žymuo: 063-PP-SA.B-2	Lapas 1
					Lapų 1

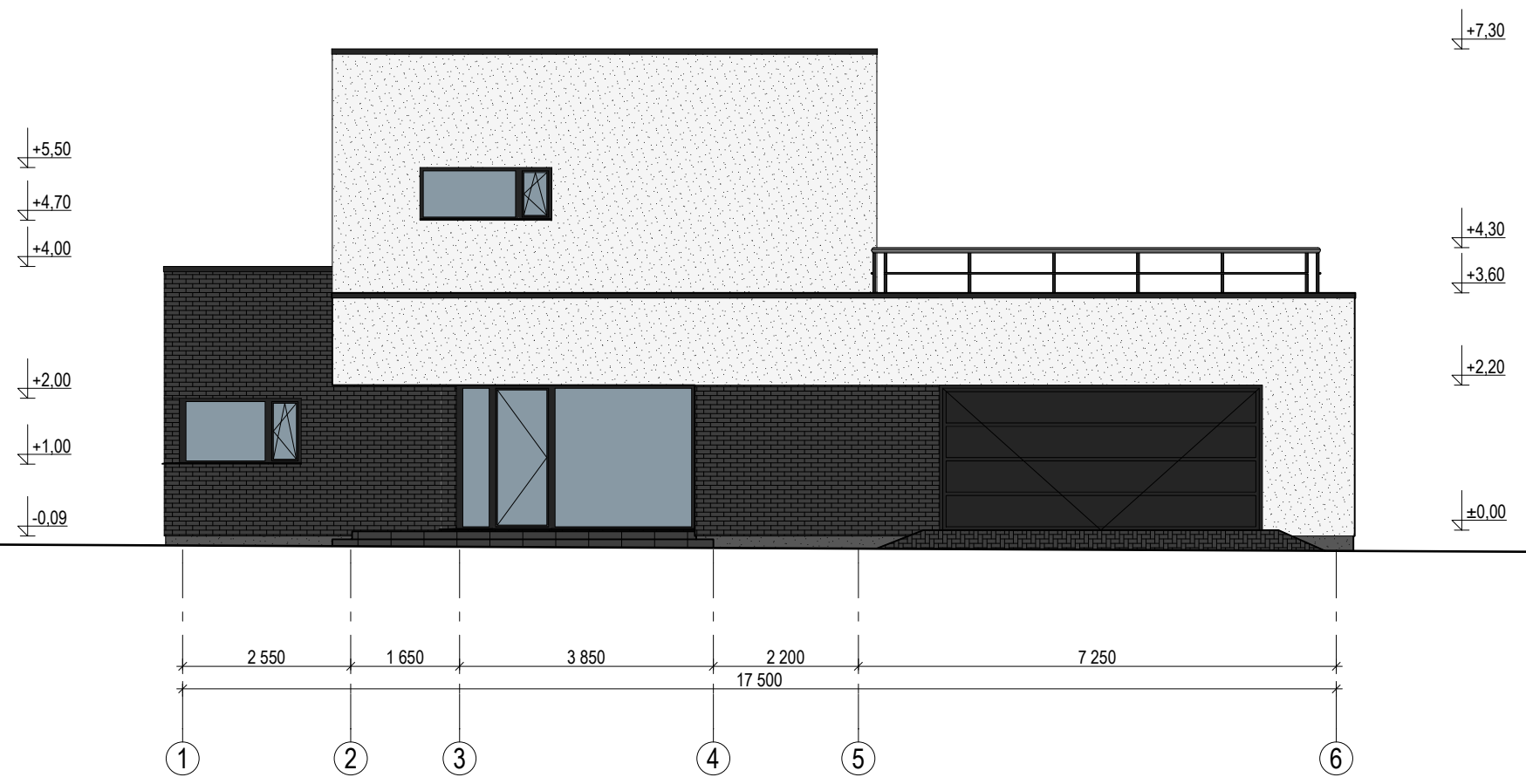

FASADAS TARP AŠIŲ 1-6 M 1:100

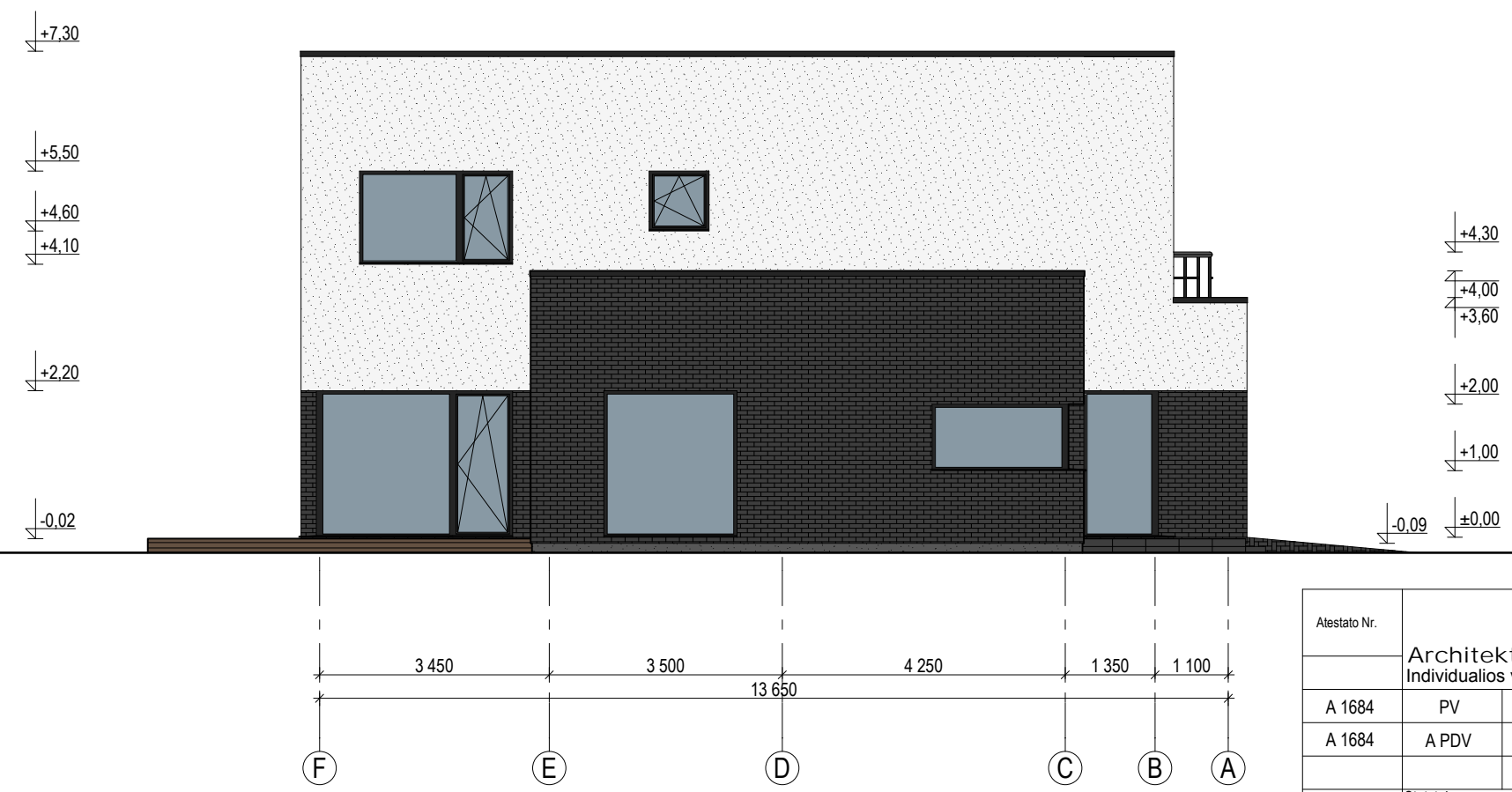

FASADAS TARP AŠIŲ F-A M 1:100

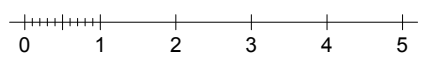

Atestato Nr.		Architektas VYTENIS SKROBLAS Individualios veiklos vykdymo pažyma Nr.307690		Projektas: Gyvenamojo namo Vilkaviškio r. sav., Šeimenos sen., Paežerių k., Gulbių g. 14, statybos projektas	
A 1684	PV	V.Skroblas	2017	Brėžinys: FASADAI M 1:100	Laida 0
A 1684	A PDV	V.Skroblas	2017		
Statytojas: PP		Vidmantas Kamarauskas		Žymuo: 063-PP-SA.B-3	Lapas 1 / Lapų 1

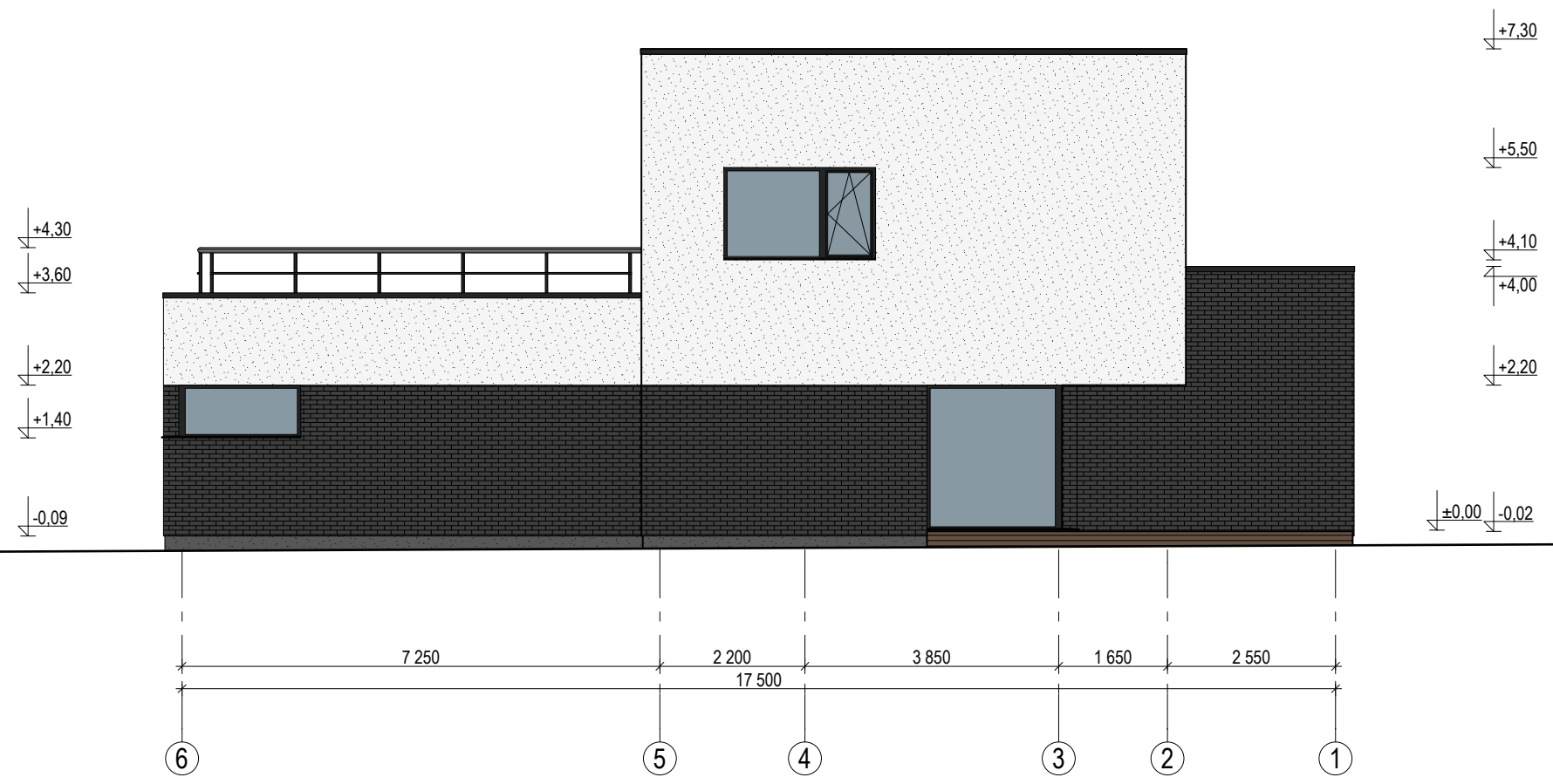

FASADAS TARP AŠIŲ 6-1 M 1:100

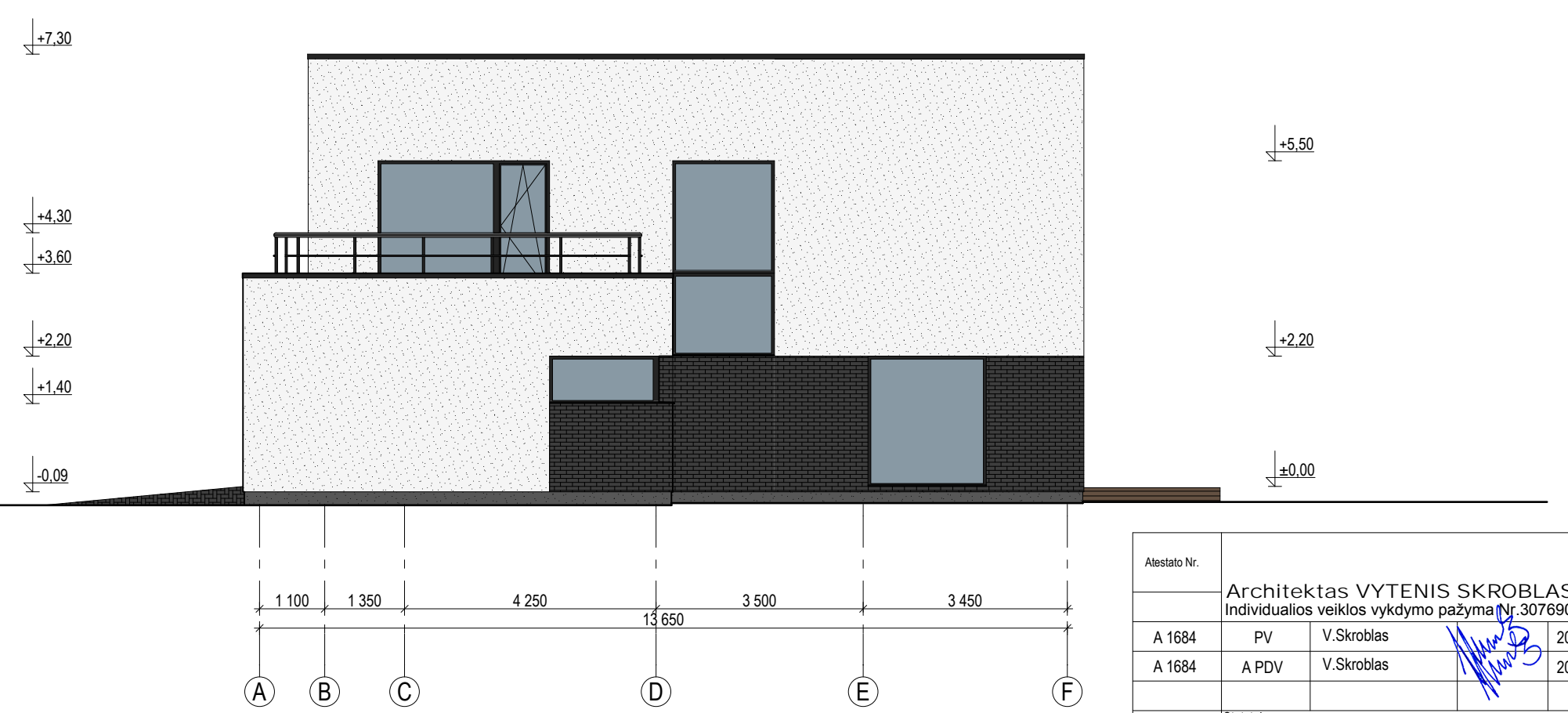

FASADAS TARP AŠIŲ A-F M 1:100

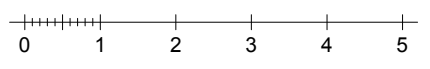

Atestato Nr.		Architektas VYTENIS SKROBLAS Individualios veiklos vykdymo pažyma Nr.307690		Projektas: Gyvenamojo namo Vilkaviškio r. sav., Šeimenos sen., Paežerių k., Gulbių g. 14, statybos projektas	
A 1684	PV	V.Skroblas	[Signature]	2017	Brėžinys: FASADAI M 1:100
A 1684	A PDV	V.Skroblas			
Statytojas: PP		Vidmantas Kamarauskas		Žymuo: 063-PP-SA.B-4	
				Lapas 1	Lapų 1

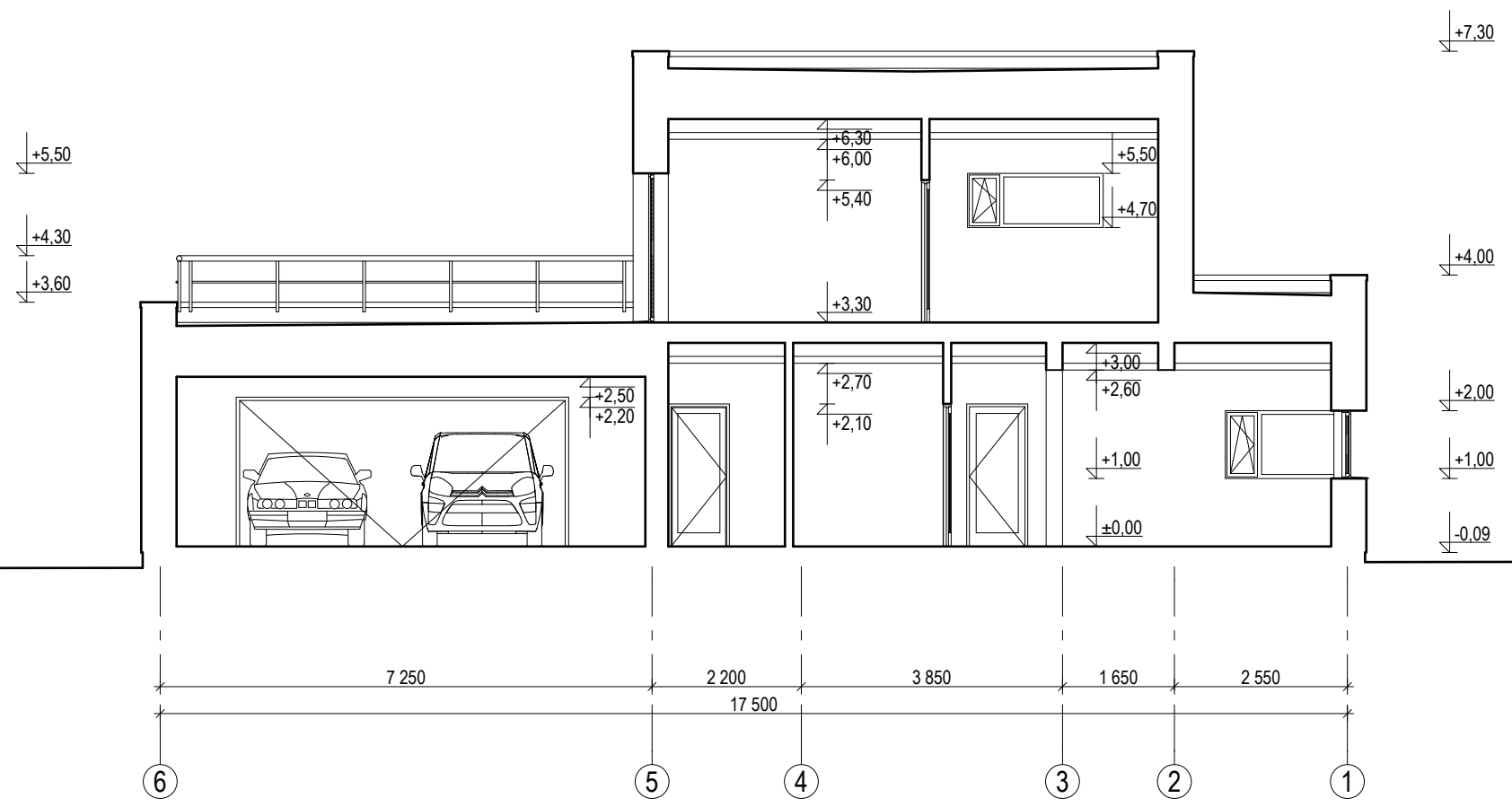

PJŪVIS 1-1 M 1:100

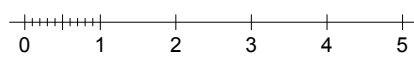

Atestato Nr.		Architektas VYTENIS SKROBLAS Individualios veiklos vykdymo pažyma Nr.307690			Projektas: Gyvenamojo namo Vilkaviškio r. sav., Šeimenos sen., Paežerių k., Gulbių g. 14, statybos projektas	
A 1684	PV	V.Skroblas		2017	Brėžinys: PJŪVIS 1-1 M 1:100	Laida
A 1684	A PDV	V.Skroblas		2017		0
PP		Vidmantas Kamarauskas			Žymuo: 063-PP-SA.B-5	
					Lapas	Lapų
					1	1



Atestato Nr.		Architektas VYTENIS SKROBLAS Individualios veiklos vykdymo pažyma Nr.307690			Projektas: Gyvenamojo namo Vilkaviškio r. sav., Šeimenos sen., Paežerių k., Gulbių g. 14, statybos projektas	
A 1684	PV	V.Skroblas		2017	Brėžinys: PASTATO VIZUALIZACIJA	Laida
A 1684	A PDV	V.Skroblas		2017		0
PP		Statytojas: Vidmantas Kamarauskas			Žymuo: 063-PP-SA.B-6	
					Lapas	Lapų
					1	1