

**UAB "VILNIAUS ARCHITEKTŪROS STUDIJA"**

P. Lukšio g. 32, Vilnius 08222, tel. 26 14 469
Įmonės kodas 221387310

STATYTOJAS:	VŠĮ Vilniaus Arkivyskupijos Ekonomo Tarnyba, Įmonės kodas 121736145, S. Skapo g. 4, LT-01122 Vilnius, atsakingas asmuo įmonės vadovas Mykolas Juozapavičius, tel. +370 5 2621757, faksas + 370 5 2120300
KOMPLEKSAS:	2016-47
PROJEKTO PAVADINIMAS:	Piligrimų namų komplekso, Subačiaus g. 26, Vilniuje rekonstravimo projektas
STATYBOS VIETA:	SUBAČIAUS G. 26, VILNIUS. SKLYPO UNIKALUS NR. 4400-4391-9308.
VERTYBĖS TERITORIJA, VIETOVĖ:	Vilniaus misionierių vienuolyno statinių ansamblis (761) Vilniaus senamiestis (16073) Vilniaus senojo miesto vieta su priemiesčiais (25504)
STATINIŲ KATEGORIJA:	Ypatingi statiniai
STATYBOS RŪŠYS:	NAUJA STATYBA REKONSTRAVIMAS KAPITALINIS REMONTAS PAPRASTASIS REMONTAS
ESAMA NAUDOJIMO PASKIRTIS:	Religinė (7.15) Gydymo (7.12) Administracinė (7.2)
KEIČIAMA NAUDOJIMO PASKIRTIS Į: STADIJA:	Religinė (7.15) PROJEKTINIAI PASIŪLYMAI
DALIS:	BENDROJI DALIS (BD) STATINIO ARCHITEKTŪRA (SA)
BYLA:	2016-47-PP-BD.SA
PV	G. Filipavičienė (atest. Nr. A 032, NKPAS 3241)
PDV	V. Lukoševičius (atest. Nr. A 973, NKPAS 2728)
PDV. ARCH.	E. Petkevičius (atest. Nr. A 1965)
ARCH.	K. Pempė (atest. Nr. A 005)
ARCH.	I. Paškonytė
ARCH.	J. Vaškevičius

Vilnius 2017

2016-47-PP-SA-1	Lapas	Lapų
	1	11



VILNIAUS MIESTO SAVIVALDYBĖS ADMINISTRACIJA

PRITARIU

Savivaldybės vyriausiasis architektas
(Miesto plėtros departamento direktorius)

Mindaugas Pakalnis

(parašas)

2017 m. 11 09 d.

Reg. Nr. PPU 228/17

PROJEKTINIŲ PASIŪLYMŲ RENGIMO UŽDUOTIS

2017 m.

Vilnius

1. Informacija apie sumanytą projektuoti statinį (pavadinimas, statybos rūšis, statinio kategorija, pagrindinė statinio naudojimo paskirtis):
 - 1.1 Pavadinimas - Piligrimų namų komplekso, Subačiaus g. 26, Vilniuje rekonstravimo projektas.
 - 1.2 Statybos rūšis – rekonstravimas;
 - 1.3 Pagrindinė statinio naudojimo paskirtis – religinė (7.15)

2. Žemės sklypo ir statinio rodikliai (sklypo užstatymo tankumas ir intensyvumas, pastato aukštų skaičius, jo aukštis nuo žemės paviršiaus metrais, absoliutinė altitudė, bendras plotas ir kita):
 - 2.1 Saugojimo režimas – tausojamojo naudojimo saugojimo režimas;
 - 2.2 Sklypo užstatymo tankumas – esamas (gali būti tikslinamas pagal tyrimų duomenis atkuriant nugriautus pastatus; pritaikant vienuolyno pastatus, galima būtina nauja statyba bei kitų pastatų rekonstrukcija, padidinant pastatų užimamą plotą, bet nepažeidžiant objekto vertingųjų savybių);
 - 2.3 Sklypo užstatymo intensyvumas - esamas (gali būti tikslinamas pagal tyrimų duomenis atkuriant nugriautus pastatus; pritaikant vienuolyno pastatus, galima būtina nauja statyba bei kitų pastatų rekonstrukcija, padidinant pastatų užimamą plotą, bet nepažeidžiant objekto vertingųjų savybių);
 - 2.4 Saugomų pastatų aukštis nuo žemės paviršiaus metrais – esamas (gali būti tikslinamas pagal tyrimų duomenis);
 - 2.5 Atkuriamų pastatų aukštis – pagal tyrimų duomenis;
 - 2.6 Leistini tvarkybos darbai saugomuose objektuose – techniniai tyrimai (tyrinėjimai), konservavimo darbai, restauravimo darbai (atkūrimas), remonto darbai, rekonstravimas (tvarkomieji statybos darbai, vykdomi restauravimo metu), avarijos grėsmės pašalinimo darbai, nepažeidžiantys ar minimaliai pažeidžiantys autentiškumo požymius, pritaikymo veikla;
 - 2.7 Leistini tvarkybos darbai kituose statiniuose – remontas, rekonstravimas (nekeičiant esamos pastatų aukščio altitudės), menkaverčių pastatų ar statinių griovimas, nauja statyba (pagal tyrimus ar pritaikymo veiklai), rekonstruojant kitus statinius leistinas jų ploto padidinimas iki 20%

3. Projektinių pasiūlymų paskirtis:

- 3.1 Išreikšti Statytojo sumanyto projektuoti statinio architektūros ir kitų pagrindinių sprendinių idėją;
- 3.2 Informuoti visuomenę apie visuomenei svarbaus statinio ar statinio dalies, Teritorijų planavimo įstatymo [5.12] 20 straipsnyje numatytais atvejais statinio ar statinio dalies, numatomą projektavimą ar statinio ar statinio dalies paskirties keitimą;
- 3.3 Specialiesiems reikalavimams (specialiesiems architektūros, saugomos teritorijos tvarkymo ir apsaugos ir paveldosaugos) nustatyti;
- 3.4 Nustatyti žemės sklypo teritorijos naudojimo reglamento parametrus, kai Teritorijų planavimo įstatymo [5.12] 20 straipsnio nustatytais atvejais neparengti teritorijų planavimo dokumentai ir statyba konkrečiame žemės sklype leidžiama.

4. Projektinių pasiūlymų sudėtis:

- 4.1 Žemės sklypo sutvarkymo schema;
- 4.2 Pastatų aukštų planų schemas;
- 4.3 Pastatų charakteringų pjūvių schemas;
- 4.4 Pastatų fasadai;
- 4.5 Projektinių pasiūlymų vaizdinė informacija (gatvių išklotinės su atkuriamais pastatais);
- 4.6 Istoriniai ir archeologiniai tyrimai (naujos statybos atveju, atkuriant nugriautus pastatus).

5. Statytojo pateikiami dokumentai ir duomenys:

- 5.1 Žemės sklypo ir pastatų nuosavybės dokumentai;
- 5.2 Inventorinės bylos.

6. Projektinių pasiūlymų vaizdinė informacija: planai , pjūviai, fasadai, išklotinės, istorinė, archyvinė medžiaga.

7. Kiti duomenys (projektinių pasiūlymų rengimo terminai, statytojui pateikiamų projektinių pasiūlymų kopijos ir kita): projektinių pasiūlymų rengimo terminas pagal atskirą sutartį. Statytojui pateikiami 3 egzemplioriai popieriniame formate ir 1 egzempliorius kompiuterinėje laikmenoje (pdf formatu).

Statytojas (užsakovas): Vilniaus Arkivyskupijos Ekonomo Tarnyba

(fizinis arba juridinis asmuo)



(parašas)

Projektinių pasiūlymų rengėjas: UAB „Vilniaus architektūros studija“

PV – Giedrė Filipavičienė

(projektavimo organizacija, projekto vadovas)



(parašas)

Turinys

1.1	PAAIŠKINIMAI DĖL PROJEKTO RENGIMO EIGOS	3
1.2	PAAIŠKINIMAI IR PAGRINDIMAI PROJEKTINIŲ PASIŪLYMŲ SPRENDINIŲ, NURODANT KAIP PLANUOJAMA VEIKLA PAVEIKS PAVELDO OBJEKTO VERTINGĄSIAUS SAVYBES BEI KRAŠTOVAIZDĮ	3
1.3	PROJEKTINIŲ PASIŪLYMŲ RENGIMO PAGRINDAS	3
2	<u>AIŠKINAMASIS RAŠTAS</u>	4
2.1	SKLYPAS IR KOMPLEKSO PRITAIKYMAS.	4
2.2	PLANUOJAMŲ DARBŲ RŪŠYS.	4
2.3	PLANUOJAMI STATYBOS DARBAI VILNIAUS MISIONIERIŲ VIENUOLYNO STATINIŲ ANSAMBLIO VIEŠPATIES DANGUN ŽENGIMO BAŽNYČIA (27327), SUBAČIAUS G. 26	5
2.4	VILNIAUS MISIONIERIŲ VIENUOLYNO STATINIŲ ANSAMBLIO SANGUŠKŲ RŪMAI (10385); VILNIAUS MISIONIERIŲ VIENUOLYNO STATINIŲ ANSAMBLIO VIENUOLYNO NAMAS (27328), SUBAČIAUS G. 26;	5
2.5	VILNIAUS MISIONIERIŲ VIENUOLYNO STATINIŲ ANSAMBLIO OFICINA (27329), SUBAČIAUS G. 26	6
2.6	VILNIAUS MISIONIERIŲ VIENUOLYNO STATINIŲ ANSAMBLIO ŪKINIS PASTATAS (27330), SUBAČIAUS G. 26	7
2.7	LIGONINĖS KORPUSAS, SUBAČIAUS G. 28	7
2.8	GARAŽAS, SUBAČIAUS G. 30	8
2.9.	VILNIAUS MISIONIERIŲ VIENUOLYNO STATINIŲ ANSAMBLIO TVORA (27331), KIEMO AIKŠTELĖ, SUBAČIAUS G. 28	8
2.10.	VILNIAUS MISIONIERIŲ VIENUOLYNO STATINIŲ ANSAMBLIO ŠILDYMAS:	9
2.11.	VILNIAUS MISIONIERIŲ VIENUOLYNO STATINIŲ ANSAMBLIO VĒDINIMAS:	9
2.12.	VILNIAUS MISIONIERIŲ VIENUOLYNO STATINIŲ ANSAMBLIO VANDENS TIEKIMAS IR NUOTEKŲ ŠALINIMAS:	9
2.14.	VILNIAUS MISIONIERIŲ VIENUOLYNO STATINIŲ ANSAMBLIO ĮGARSINIMO IR VAIZDO SISTEMOS:	10
3	<u>KOMPLEKSO TECHNOEKONOMINIAI RODIKLIAI</u>	10

2016-47-PP-SA-2	Lapas	Lapų
	2	11

1.1 Paaiškinimai dėl projekto rengimo eigos

Projektiniai pasiūlymai teikiami pakartotiniam viešinimui dėl:

2017-09-14 d. įvykusio projektinių pasiūlymu viešo svarstymo metu gautos visuomenės pastabos ir pasiūlymai, kurie užfiksuoti Viešo svarstymo susirinkimo protokole ir pataisytuose projektiniuose pasiūlymuose, pateiktuose savivaldybės plėtros departamentui pritarimui. Gauta savivaldybės plėtros departamento rekomendacija 2017-11-08 Nr 76081, kurioje rekomenduojama pakoreguoti projektinių pasiūlymų rengimo užduotį, pakeičiant pavadinimą ir patikslinant adresą.

Kas ir atlikta. Patikslinta ir iš naujo suderinta projekto rengimo užduotis, pagal savivaldybės plėtros departamento rekomendaciją, kartu pažymint, kad projektiniai sprendiniai pateiktuose projektiniuose pasiūlymuose nesiskiria nuo pavišintų projektinių pasiūlymų.

1.2 Paaiškinimai ir pagrindimai projektinių pasiūlymų sprendinių, nurodant kaip planuojama veikla paveiks Paveldo objekto vertingąsias savybes bei kraštovaizdį

Projektinių pasiūlymų sprendiniai nesumenkina Vilniaus misionierių vienuolyno statinių ansamblio (761) pastatų vertingųjų savybių. Numatomi paprastojo remonto, kapitalinio remonto, rekonstrukcijos ir naujos statybos (naujai funkcijai užtikrinti) darbai. Be to numatomi tvarkomieji paveldosaugos darbai – avarijos grėsmės pašalinimo, remonto, konservavimo ir restauravimo, išlaikant technologijų ir medžiagų autentiškumą. Pagrindiniai darbai yra numatyti pastatų viduje, naujos statybos tūriai numatomi istorinėse sunykusių komplekso dalių vietose, nekeičiant komplekso istorinės tūrinės erdvinės struktūros.

Šiuo projektu komplekso renovavimas nesumenkina Vilniaus senamiesčio 16073 vertingųjų savybių, nes nekeičiami esamų pastatų gabaritai ir architektūros išraiška, atkuriami sunykę elementai vadovaujantis atliekamų taikomųjų tyrimu išvadų bei išlikusios ikonografinės bei istorinės medžiagos pagrindu. Nauja statyba numatyta buvusių istorinių pastatų vietose, kurias nurodo atlikti žvalgybiniai archeologiniai kasinėjimai, išlaikant komplekso vientisumo architektūrinę stilistiką. Vieno iš naujai statomų pastatų Subačiaus g. 28 priestato statyba aukštingumas derinamas prie restauruojamo esamo (buvusio ūkinio pastato). Pastatas praktiškai atkuriamas pagal išlikusias nuotraukas.

Numatomi darbai Vilniaus senojo miesto vietos su priemiesčiais 25504 vertingosioms savybėms taip pat neturi įtakos, nes visi numatomi žemės darbai, susiję su sklypo plano dangų sprendiniais, vadovaujantis išlikusia istorine medžiaga. Esamos sklypo dangų altitudes nekeičiamos.

VISI PROJEKTINIUIOSE PASIŪLYMUOSE PLANUOJAMI DARBAI GALI BŪTI ATLIEKAMI TIK ĮVERTINUS ATLIKTUS POLICHROMIJOS, ARCHITEKTŪROS, KONSTRUKCIJŲ IR KITUS REIKALINGUS NATŪROS TYRIMUS, PARENGUS TECHNINĮ PROJEKTĄ IR SUDERINUS SPRENDINIUS SU ATSAKINGOMIS INSTITUCIJOMIS.

1.3 Projektinių pasiūlymų rengimo pagrindas

Projektiniai pasiūlymai rengiami 2016 m. spalio mėnesio 21 dieną pasirašytos projektavimo sutarties Nr. 2016-47 tarp projektuotojo (UAB „Vilniaus architektūros studija“) ir užsakovo (VšĮ „Vilniaus arkivyskupijos ekonomo tarnyba“) dėl projektinių pasiūlymų parengimo. Taip pat priedu prie sutarties „Projektinių pasiūlymų projektavimo užduotimi“, bei 2017-11-09d. patvirtinta projektinių pasiūlymų rengimo užduotimi Nr PPU 228/17.

2016-47-PP-SA-3	Lapas	Lapų
	3	11

2 Aiškinamasis raštas

2.1 Sklypas ir komplekso pritaikymas.

Vilniaus misionierių vienuolyno statinių ansamblis (Subačiaus g. 26,28,30) randasi žemės sklype, adresu Subačiaus g. 26, Vilniuje. Žemės sklypas unikalus Nr.: 4400-4391-9308. Sklypo paskirtis *kita*, žemės panaudojimo būdas: **visuomeninės paskirties teritorijos**. Žemės sklypo plotas 1.1521 ha.

Sklypas aptvertas tvora, patekimas per dvejus varstomus vartus sklypo pietinėje kraštinėje, rytinėje ir vakarinėje pusėse.

Projektiniuose pasiūlymuose sklypo paskirtis ir naudojimo būdas nekeičiami. Numatomas sklypo sutvarkymas, atkuriant ir papildant senąją takų ir pravažiavimų sistemą, numatant norminį automobilių parkavimo vietų skaičių visam kompleksui, taip pat ūkinio bei gaisrinio transporto judėjimo kelius. Numatomos parkavimo vietos neįgaliejių transportui bei el. transporto parkavimo ir pakrovimo vietos. Taip pat numatomas dviračių parkavimas. Dangų tipai, augalų rūšys, konstruktyviniai gerbūvio elementų ir mažosios architektūros sprendimai detalizuojami techninio projekto rengimo stadijoje.

2.2 Planuojamų darbų rūšys.

Vilniaus misionierių vienuolyno statinių ansamblį (761) sudaro:

1. Vilniaus misionierių vienuolyno statinių ansamblio Viešpaties Dangun Žengimo bažnyčia (27327);
2. Vilniaus misionierių vienuolyno statinių ansamblio Sanguškų rūmai (10385);
3. Vilniaus misionierių vienuolyno statinių ansamblio vienuolyno namas (27328);
4. Vilniaus misionierių vienuolyno statinių ansamblio oficina (27329);
5. Vilniaus misionierių vienuolyno statinių ansamblio ūkinis pastatas (27330);
6. Vilniaus misionierių vienuolyno statinių ansamblio tvora (27331);

Remiantis STR 1.01.08:2002 „Statinio statybos rūšys“, VIII skyriaus nuostatomis, planuojami statybos darbai:

- naujo statinio statyba;
- statinio rekonstravimas;
- statinio paprastas remontas;
- statinio kapitalinis remontas;

Ši projektinių pasiūlymų projekto dalis apima Statybos darbus.

Projektinių pasiūlymų Tvarkybos darbų dalis rengiama atskirai. Jį išskirta atskita projekto dalimi:

Projekto pavadinimas : VILNIAUS MISIONIERIŲ VIENUOLYNO STATINIŲ ANSAMBLIO (761) PRITAIKYMO KITAI RELIGINEI PASKIRČIAI. TVARKYBOS DARBŲ PROJEKTAS.

Byla: 2016-47-PP-TvDP

Projekto vadovė : G.Filipavičienė (atest. Nr. A 032, NKPAS 3241)

Kompleksas 2016-47

2016-47-PP-SA-4	Lapas	Lapų
	4	11

2.3 Planuojami Statybos darbai Vilniaus misionierių vienuolyno statinių ansamblio Viešpaties Dangun Žengimo bažnyčia (27327), Subačiaus g. 26

Pažymėta inventoriniame plane 1R2p (Bažnyčia).

Religinė pastato paskirtis nekeičiama.

Bendras plotas – 1035,01 kv/m, tūris – 19523 kūb/m – **plotas ir tūris nekeičiami.**

Numatoma paprastojo remonto statybos darbų rūšis, atliekami tvarkybos darbai.

- Tvarkybos darbai (Byla: PP, TT, SA, SK);
- Visų patalpų rūsyje, pirmame aukšte, bokštuose paprastasis remontas;
- Inžinierinių sistemų, skirtų renginių funkcijai – nuotėkų, vandentiekio, šildymo, vėdinimo, elektros tinklų, silpnų srovių įrengimas;
- bendros vaizdo ir garso perdavimo sistemos, kuri apima visa Vilniaus misionierių vienuolyno statinių ansamblį (761) įrengimas.
- Techninio projekto rengimo metu patalpas planuojama pritaikyti gaisrinės saugos bei žmonių su negalia reikalavimams nepažeidžiant pastato vertingųjų savybių.
- Tvarkant gerbūvj, numatoma šaligatvio zonos ties pagrindiniu įėjimu į bažnyčią išplatinimas, esamos gatvės sąskaita.

2.4 Vilniaus misionierių vienuolyno statinių ansamblio Sanguškų rūmai (10385); Vilniaus misionierių vienuolyno statinių ansamblio vienuolyno namas (27328), Subačiaus g. 26;

Pažymėta 3D 3/p (priklausiniai D1 3/p, D2 3/p, D3 1/p) (Ligoninė)

Gydymo pastato paskirtis (7.12) keičiama į religinę paskirtį (7.15)

Bendras esamas plotas – 4050,20 kv/m, tūris – 26506 kūb/m.

Po rekonstrukcijos: bendras plotas – 4538,60 kv/m, tūris – 27735,0 kūb/m.

Numatomi rekonstravimo darbai:

- Pritaikant pastatą piligrimų namų (viešbučio) funkcijai - rūsyje, aukštuose, pastogėse ardamos naujos statybos ligoninės funkciją atitinkančios pertvaros, bei statomos naujos lengvos pertvaros, atveriamos istorinės angos, funkciškai nereikalingos užtaisomos. Suformuojami trumpalaikio apgyvendinimo kambariai su san.mazgais, numatoma recepcija, pagalbinės, techninės, maitinimo, ir renginių patalpos, remontuojamos laiptinės ir atskiri laiptai, atskirose zonose numatomos pakabinamos lubos, inžinierinei įrangai paslėpti.
- Numatomas naujo patekimo į pastatą su laiptais ir stogine (seniau buvusio ir, pritaikant pastatą gydymo funkcijai, sunaikinto pagrindinio įėjimo į Sanguškų rūmus vietoje) sprendinys. Stoginės, laiptų konstrukcijų įrengimo būdas ir medžiagos bus parinktos ir detalizuotos tolesnio projekto rengimo metu, kad maksimaliai išsaugoti vertingąsias objekto savybes.
- Keičiami arba restauruojami gaminiai (durys, langai, turėklai), numatomi nauji, naujai suplanuotuose patalpose.
- Keičiami esami, bei numatomi nauji mechanizmai – liftai, keltuvai, pagalbinė įranga žmonių su negalia judėjimui visame komplekse užtikrinti.

2016-47-PP-SA-5	Lapas	Lapų
	5	11

- Įrengiamos inžinierinės sistemos, skirtos piligrimų namų funkcijai – nuotėkos, vandentiekis, šildymas, vėdinimas, kondicionavimas, elektros tinklai, silpnos srovės.
- Numatomos bendros vaizdo ir garso perdavimo sistemos, kuri apima visą Vilniaus misionierių vienuolyno statinių ansamblį (761) įrengimas.
- Techninio projekto rengimo metu patalpas planuojama pritaikyti gaisrinės saugos bei žmonių su negalia reikalavimams nepažeidžiant pastato vertingųjų savybių.
- Numatoma įrengti laikino apgyvendinimo kambarius dalyje pastato pastogės, numatant stogo apšiltinimą.
- Numatomas naujas, dengtas stiklu, nešildomas praėjimas (stoginė) tarp rekonstruojamo ligoninės pastato ir rekonstruojamo ligoninės administracinio pastato, kas užtikrins būsimų piligrimų namų lankytojų judėjimą tarp atskirų korpusų, bei patekimą į bendro naudojimo patalpas.
- Vidiniame uždareme pastato kiemelyje statomas naujas lifto įrenginys, išlaikoma esma kiemelio altitude, klojama nauja danga, dekoratyviniuose vazonuose sodinami dekoratyviniai augalai (gali būti ir medžiai).
- Atskiru statybos etapu šiauriniame vienuolyno (ligoninės) fasade numatoma galimybė ant tyrimų metu atrastų pamatų, bei istorinėje medžiagoje užfiksuoto buvusio sanitarinio mazgo vietoje įrengti pataplą miesto panoramos apžvalgos - maitinimo funkcijai, sujungta su pagrindiniu pastatu galerija.
- Grafinėje dalyje matome naują pastato išplanavimą ir tūrinį sprendimą.

2.5 Vilniaus misionierių vienuolyno statinių ansamblio oficina (27329), Subačiaus g. 26

Pažymėta inventoriniame plane 4D 1/P (Vaistinė, laboratorija)

Gydymo pastato paskirtis (7.12) keičiama į religinę paskirtį (7.15)

Bendras plotas – 275,30 kv/m, tūris – 1694 kūb/m

Po rekonstrukcijos: bendras plotas – 527,30 kv/m, tūris – 2747,0 kūb/m

Numatomi rekonstravimo darbai:

- Pritaikant pastatą piligrimų namų (viešbučio) funkcijai - rūsyje, pirmame aukšte ardamos naujos statybos vaistinės ir laboratorijos funkciją atitinkančios pertvaros, bei statomos naujos lengvos pertvaros, atveriamos istorinės angos, funkciškai nereikalingos užtaisomos. Suformuojami trumpalaikio apgyvendinimo kambariai su san.mazgais, numatomos pagalbinės, techninės patalpos, įrengiami nauji laiptai, remontuojami seni, atskirose zonose numatomos pakabinamos lubos, inžinierinei įrangai paslėpti.
- Keičiami arba restauruojami gaminiai (durys, langai, turėklai), numatomi nauji, naujai suplanuotuose patalpose.
- Numatoma pagalbinė įranga žmonių su negalia judėjimui užtikrinti.
- Įrengiamos inžinierinės sistemos, skirtos piligrimų namų funkcijai – nuotėkos, vandentiekis, šildymas, vėdinimas, kondicionavimas, elektros tinklai, silpnos srovės;
- Numatomos bendros vaizdo ir garso perdavimo sistemos, kuri apima visą Vilniaus misionierių vienuolyno statinių ansamblį (761) įrengimas.
- Techninio projekto rengimo metu patalpas planuojama pritaikyti gaisrinės saugos bei žmonių su negalia reikalavimams nepažeidžiant pastato vertingųjų savybių.
- Numatoma įrengti trumpalaikio apgyvendinimo kambarius pastato pastogėje, numatant stogo apšiltinimą bei stoglangių įrengimą.
- Grafinėje dalyje matome naują pastato išplanavimą ir fasadų sprendinius.

2016-47-PP-SA-6	Lapas	Lapų
	6	11

2.6 Vilniaus misionierių vienuolyno statinių ansamblio ūkinis pastatas (27330), Subačiaus g. 26

Pažymėta 5B 1/P (Administracinis pastatas)

Administracinė pastato paskirtis (8.2) keičiama į religinę paskirtį (7.15)

Numatoma kapitalinio remonto statybos darbų rūšis.

Bendras plotas – 343,67 kv/m, tūris – 2123 kūb/m.

Po rekonstrukcijos: bendras plotas – 687,00 kv/m, tūris – 3227,0 kūb/m.

Numatomi kapitalinio remonto darbai:

- Pritaikant pastatą piligrimų namų (viešbučio) funkcijai - pirmame aukšte ardomas naujos statybos, administracinę funkciją atitinkančios pertvaros, bei statomos naujos lengvos pertvaros, atveriamos istorinės angos, funkciškai nereikalingos užtaisomos. Suformuojami trumpalaikio apgyvendinimo kambariai su san.mazgais, numatomos pagalbinės, techninės patalpos, įrengiami nauji laiptai, atskirose zonose numatomos pakabinamos lubos, inžinierinei įrangai paslėpti;
- Keičiami arba restauruojami gaminiai (durys, langai, turėklai), numatomi nauji, naujai suplanuotuose patalpose.
- Numatoma pagalbinė įranga žmonių su negalia judėjimui užtikrinti.
- Įrengiamos inžinierinės sistemos, skirtos piligrimų namų funkcijai – nuotėkos, vandentiekis, šildymas, vėdinimas, kondicionavimas, elektros tinklai, silpnos srovės;
- Numatomos bendros vaizdo ir garso perdavimo sistemos, kuri apima visą Vilniaus misionierių vienuolyno statinių ansamblių (761) įrengimas.
- Techninio projekto rengimo metu patalpas planuojama pritaikyti gaisrinės saugos bei žmonių su negalia reikalavimams nepažeidžiant pastato vertingųjų savybių.
- Numatoma įrengti trumpalaikio apgyvendinimo kambarius pastato pastogėje, numatant stogo apšiltinimą bei stoglangių įrengimą.
- Pastatas stiklinėmis galerijomis funkciškai sujungiamas su pagrindiniu (buvusiu ligoninės) pastatu ir rekonstruojamu ligoninės korpuso pastatu.
- Grafinėje dalyje matome naują pastato išplanavimą ir fasadų sprendinius.

2.7 Ligoninės korpusas, Subačiaus g. 28

Pažymėta inventoriniame plane 6D 1/P (Ligoninė)

Gydymo pastato paskirtis (7.12) keičiama į religinę paskirtį (7.15)

Bendras plotas – 50,25 kv/m, tūris – 226 kūb/m.

Pastatas rekonstruojamas, statomas naujas priestatas,

po rekonstrukcijos bendras plotas – 507,00, kv/m, tūris – 2136,0 kūb/m.

Numatoma rekonstrukcijos ir naujo priestato statybos darbų rūšis.

- Pritaikant pastatą piligrimų namų (viešbučio) funkcijai - pastate paliekamos tik nešančios sienos, pirmame aukšte ardomas naujos statybos, gydymo funkciją atitinkančios pertvaros, bei statomos naujos lengvos pertvaros.
- Tyrinėjimų metu atrastų pamatų vietoje, statomas naujas vieno aukšto su įrengta pastoge priestatas, savo tūriu ir stilistika atitinkantis bendrą komplekso užstatymą. Jame ir rekonstruojamame pastate suprojektuoti trumpalaikio apgyvendinimo kambariai su

2016-47-PP-SA-7	Lapas	Lapų
	7	11

san.mazgais, numatomos pagalbinės, techninės patalpos, įrengiami nauji laiptai, atskirose zonose numatomos pakabinamos lubos, inžinierinei įrangai paslėpti;

- Dury, langai, turėklai numatomi nauji.
- Numatoma pagalbinė įranga žmonių su negalia judėjimui užtikrinti.
- Įrengiamos inžinierinės sistemos, skirtos piligrimų namų funkcijai – nuotėkos, vandentiekis, šildymas, vėdinimas, kondicionavimas, elektros tinklai, silpnos srovės;
- Numatomos bendros vaizdo ir garso perdavimo sistemos, kuri apima visą Vilniaus misionierių vienuolyno statinių ansamblį (761) įrengimas.
- Naujos patalpos planuojamos laikantis gaisrinės saugos ir žmonių su negalia judėjimo reikalavimų.
- Numatoma įrengti trumpalaikio apgyvendinimo kambarius pastato pastogėje, numatant šiltą stogą bei stoglangių įrengimą.
- Pastatas stikline galerija funkciškai sujungiamas su buvusiu ligoninės administraciniu pastatu, o kartu ir su visu būsimu kompleksu.
- Grafinėje dalyje matome naują pastato išplanavimą ir fasadų sprendinius.

2.8 Garažas, Subačiaus g. 30

Pažymėta inventoriniame plane 8G 1/P (Garažas)

Garažų paskirtis (8.7) keičiama į religinę paskirtį (7.15)

Bendras plotas – 102,00 kv/m, tūris – 524,0 kūb/m .

Pastatas rekonstruojamas, po rekonstrukcijos bendras plotas – 130,50 kv/m, tūris – 653,5 kūb/m.

Numatomi rekonstravimo darbai:

- Pritaikant pastatą piligrimų namų (viešbučio) funkcijai, pastate paliekamos tik nešančios sienos, pirmame aukšte ardamos naujos statybos, garažo funkciją atitinkančios pertvaros, bei statomos naujos lengvos pertvaros. Rekonstruojamas pastatas vieno aukšto su įrengta pastoge, savo tūriu ir stilistika atitinkantis bendrą komplekso užstatymą. Rekonstruojamame pastate suprojektuoti trumpalaikio apgyvendinimo kambariai su san.mazgais, numatomos pagalbinės, techninės patalpos, įrengiami nauji laiptai, atskirose zonose numatomos pakabinamos lubos, inžinierinei įrangai paslėpti;
- Dury, langai, turėklai numatomi nauji.
- Numatoma pagalbinė įranga žmonių su negalia judėjimui užtikrinti.
- Įrengiamos inžinierinės sistemos, skirtos piligrimų namų funkcijai – nuotėkos, vandentiekis, šildymas, vėdinimas, kondicionavimas, elektros tinklai, silpnos srovės;
- Numatomos bendros vaizdo ir garso perdavimo sistemos, kuri apima visą Vilniaus misionierių vienuolyno statinių ansamblį (761) įrengimas.
- Naujos patalpos planuojamos laikantis gaisrinės saugos ir žmonių su negalia judėjimo reikalavimų.
- Numatoma įrengti trumpalaikio apgyvendinimo kambarius pastato pastogėje, numatant šiltą stogą bei stoglangių įrengimą.
- Pastatas atskirai stovintis, su visu būsimu kompleksu jungiamas tik lauko takais ir vizualiniais ryšiais.
- Grafinėje dalyje matome naują pastato išplanavimą ir fasadų sprendinius.

2.9. Vilniaus misionierių vienuolyno statinių ansamblio tvora (27331), kiemo aikštelė, Subačiaus g. 28

Nepažymėta inventoriniame plane.

2016-47-PP-SA-8	Lapas	Lapų
	8	11

Paskirtis - kiti kiemo statiniai (neregistruota)

Numatomi paprastojo remonto statybos darbai:

- Dalis tvoros (vartai vakarinėje sklypo dalyje) remontuojama, vadovaujantis tvarkybos darbų aprašymu.
- Dalis tvoros nesaugoma (naujai pastatyta), sugoma jos vieta. Tvoros vietoje statoma naujo priestato (6D 1/P (Ligoninė) – rekonstrukcija) pietinė siena.

2.10. Vilniaus misionierių vienuolyno statinių ansamblio šildymas:

Vilniaus misionierių vienuolyno statinių ansamblio pastatų šildymo principas nekeičiamas kaip ir buvusios ligoninės. Kompleksas lieka pajungtas prie miesto šilumos tinklų.

2.11. Vilniaus misionierių vienuolyno statinių ansamblio vėdinimas:

Visiems remontuojamiems, rekonstruojamiems ir naujai statomiems pastatams numatomos oro tiekimo ir oro šalinimo vėdinimo sistemos su šilumos grąžinimu. Kiekvienam komplekso pastatui numatoma autonominė rekuperacinė vėdinimo su šaldymo funkcija sistema. Visų komplekso pastatų atskiros vėdinimo sistemos automatiškai valdomos iš vieno valdymo punkto, užtikrinant ekonominį įrangos veikimą, priklausomai nuo piligrimų namų komplekso užimtumo. Rūsio ir bažnyčios patalpose esami mūriniai natūralaus oro šalinimo vėdinimo kanalai atidaromi ir išvalomi, siekiant juose užtikrinti natūralią oro trauką. Kanaluose įstatomos reguliuojamos oro šalinimo grotelės.

2.12. Vilniaus misionierių vienuolyno statinių ansamblio vandens tiekimas ir nuotekų šalinimas:

Vandens tiekimas numatomas naujas vandentiekio sistemas prijungiant prie esamo vandentiekio sistemos. Iki sanitarinių prietaisų (išpuodžių, plautuvių, praustuvų, dušelio ŽN reikmėms) vandentiekiui numatoma naudoti daugiasluoksnius vamzdynus su presuojamomis neardomomis jungtimis. Šie vamzdynai montuojami grindyse arba slėptai. Esant būtinybei vamzdynus montuoti atvirai, turi būti naudojami nerūdijančio plieno (gali būti nerūdijančiojo plieno daugiasluoksniai) vamzdynai presuojamomis jungtimis.

Karštas vanduo ruošiamas šilumos mazge, šildytuvai privalo turėti legionelių prevencijos režimą.

Susidariusių buitinių nuotekų šalinimui, numatomi vamzdynai iki nuotekų perpumpavimo įrenginių (mažo našumo siurblių). Toliau slėginiais plastikiniais vamzdynais nuotekos nuvedamos iki esamo nuotekų tinklo.

2.13. Elektros tiekimas Vilniaus misionierių vienuolyno statinių ansamblio pastatams:

Komplekso pastatuose numatoma atjungti ir demontuoti esamus apšvietimo ir instaliacijos tinklus (aliuminio laidų instaliacija). Elektros prietaisus numatoma pajungti nuo esamų elektros skydų, pačius skydus pakeičiant naujais arba įrengti patogioje ir prieinamoje vietoje naują elektros energijos skirstomąjį skydą.

Visose patalpose numatoma įrengti naujus apšvietimo šviestuvus, kurie tvirtinami prie lubų, skliautų. Kur nėra galimybės elektros kabelius štrabuoti į esamas sienas (dėl atskirų komplekso dalių vertingųjų savybių išsaugojimo), elektros kabeliai vedžijami patalpų perimetru kuo arčiau grindų arba grindyse, instaliacija numatoma paslėpta, apsauginiuose vamzdžiuose maksimaliai išsaugant pastato vertingąsias savybes. Visur kitur priimami standartiniai instaliacijos sprendimai.

2016-47-PP-SA-9	Lapas	Lapų
	9	11

2.14. Vilniaus misionierių vienuolyno statinių ansamblio įgarsinimo ir vaizdo sistemos:

Įrengiama nauja garso sistema, numatant įrangos komponentus, magistralinius tinklus, bei centralizuotą valdymą.

Video sistema:

Įrengiama stacionari vaizdo transliavimo sistema. Numatome aukštos raiškos vaizdo kameras, kurios filmuos visa piligrimų namų kompleksą.

Kabeliai vedžijami patalpos perimetru kuo arčiau grindų arba grindyse, instaliacija numatoma paslėpta, apsauginiuose vamzdžiuose maksimaliai išsaugant pastato vertingąsias savybes.

3 Komplexo technoekonominiai rodikliai

Eil. Nr.	Pavadinimas	Kiekis	Pastabos
1.	Sklypo plotas:	11 521 m²	
2.	Planuojamas bendras pastatų plotas	8138.21 m²	
3.	Piligrimų namų (viešbučio) patalpų bendras plotas	6352,70 m ²	Iš jų 439.10 m ² renginių salės
4.	Bažnyčios bendras plotas	1035,01 m ²	
5.	Vienuolyno rūšiai	210 m ²	galimas panaudojimas atsiradus poreikiui
6.	Bažnyčios rūšiai	390 m ²	
7.	2 aukštų apžvalgos patalpos, <i>buvusio istorinio užstatymo vietoje</i>	150,5 m ²	
8.	Trumpalaikio pgyvendinimo kambarių plotas	3101 m ²	
9.	Trumpalaikio pgyvendinimo kambarių skaičius	111 vnt.	
10.	Renginių lankytojų bendras skaičius kai vienu metu užimtumas siekia 100 %	400 lankytojų	Bažnyčios salėje vienu metu apie 161 lankytojų

11.	Automobilių parkavimo vietų kiekis sklype	48vietos	Tikslinamos pagal TP rengimo metu galiojančius STR reikalavimus ir Vilniaus miesto savivaldybės patvirtintas parkavimo zonas mieste.
-----	---	----------	--

Projekto vadovė
Atestatų Nr. A 032
NKVAS Nr. 3241

Giedrė Filipavičienė

PDV Arch.
Atestato Nr. A 973
NKVAS Nr. 2728

Vytautas Lukoševičius

Architektas
Atestato Nr. A 1965

Emilis Petkevičius

Architektas
Atestato Nr. A 005

Kęstutis Pempė

Architektė

Ieva Paškonytė

Architektas

Juozas Vaškevičius

Vilnius 2017

2016-47-PP-SA-11	Lapas	Lapų
	11	11

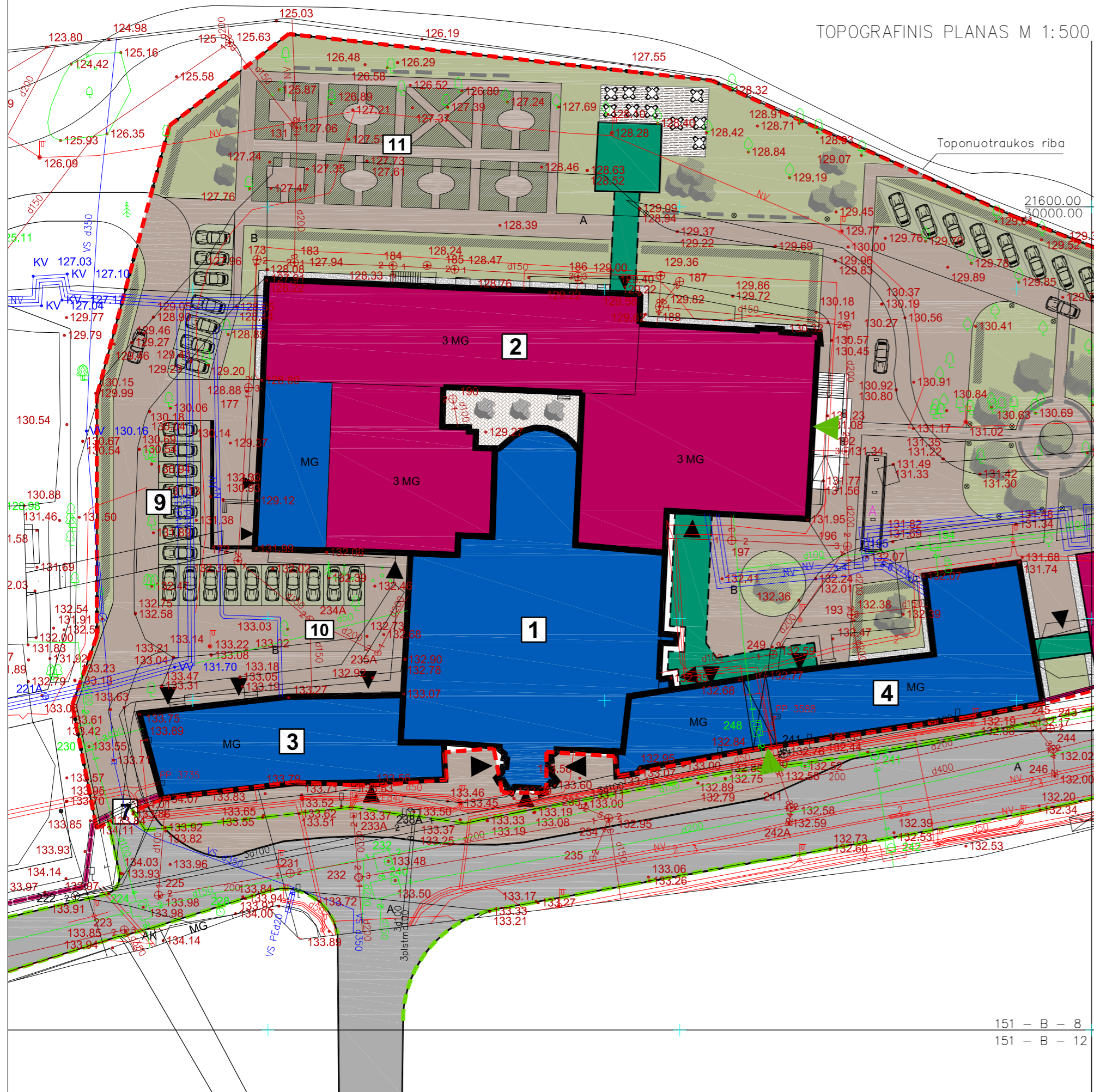
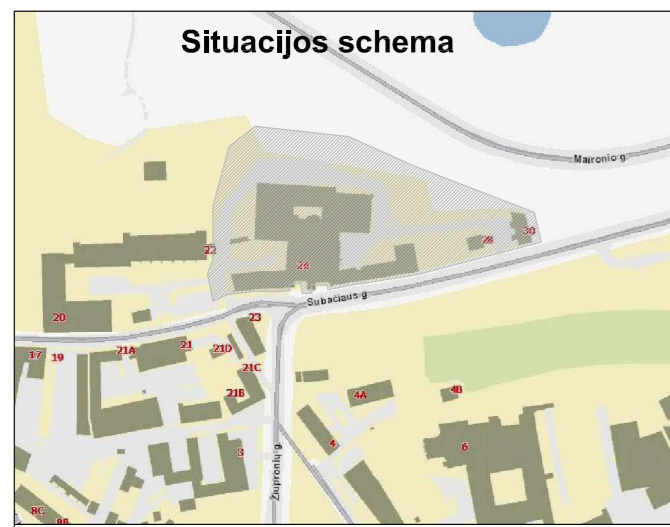

Įstaigos pavadinimas	Data	V.Pavardė	Parašas	Pastabos
MPD ZDS				
UAB "Vilniaus energija"	15.11.25	R. B. Čiurlionis		
AB "TEO"	15.11.26			
UAB "Vilniaus gatvių apšvietimo tinklai"	15.11.26			
AB "LESTO" Reg. Nr. 6834	15.11.30	J. Kasiuskas		
AB "Lietuvos dujos"	15.11.201	A. Pakarkas		
UAB "VVT"	15.11.26	A. Paškaitė		
AB "Litgrid" Reg. Nr. 2550	15.11.26	S. Pristovaitis		
UAB "Skaidula"	15.11.26	P. Jankauskas		

Pareigos	V.Pavardė	Parašas	Individuali veikla (paž. nr.(4.65)–332–4034) Vikiškis g. 31, Vilnius
Geodezininkas	S. Radiulis		Vilniaus m. sav., Subačiaus g.26
Kvalif. paž. Nr. 1GKV-572			topografinis nuotrauka M 1:500
		Mastelis	Lap? sk.
		1:500	1
			Lapo Nr.
			1
			Data
			2015 11



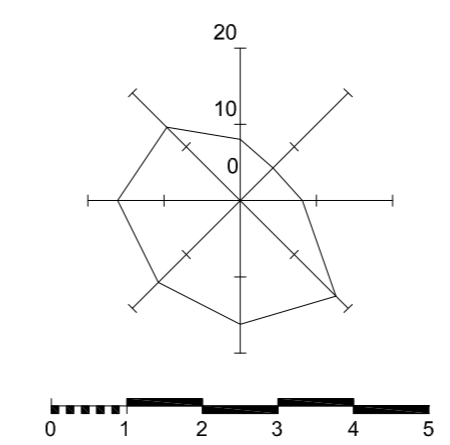
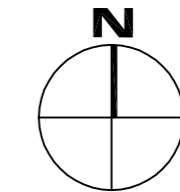

Atestato Nr.	VILNIAUS ARCHITEKTŪROS STUDIJA	Komplekso numeris: 2016-47
A 295 NKPAS	PDV, G. Filipavičienė	2017-10-17
A 973 NKPAS 2728	PDV, V. Lukoševičius	
A1965	PDV, Arch. E. Petkevičius	
A005	Arch. K. Pempė	
	Arch. I. Paškonytė	
	Arch. J. Vaškevičius	
LT	Statytojas: VŠĮ "Vilniaus Arklyskupijos Ekonomo Tarnyba"	2016-47-PP-SP-01

- 1** - Korpusas A, Vilniaus misionierių vienuolyno statinių ansamblio Viešpaties Dangun Žengimo bažnyčia (27327) - bažnyčia.
- 2** - Korpusas B, Vilniaus misionierių vienuolyno statinių ansamblio Sanguškų rūmai (10385); Vilniaus misionierių vienuolyno statinių ansamblio vienuolyno namas (27328); (Ligoninė) - piligrimų namai (viešbutis).
- 3** - Korpusas C, Vilniaus misionierių vienuolyno statinių ansamblio oficina (27329) (Vaistinė, laboratorija) - piligrimų namai (viešbutis).
- 4** - Korpusas D, Vilniaus misionierių vienuolyno statinių ansamblio ūkinis pastatas (27330) (Administracinis pastatas) - piligrimų namai (viešbutis).
- 5** - Korpusas E, Ligoninė (27330) - piligrimų namai (viešbutis).
- 6** - Korpusas F, Garažas (27330) - piligrimų namai (viešbutis).
- 7** - Vilniaus misionierių vienuolyno statinių ansamblio tvora (27331), kiemo aikštelė
- 8** - Parkavimo aikštelė Nr. 1
- 9** - Parkavimo aikštelė Nr. 2
- 10** - Ūkinis kiemas
- 11** - Sodas

- SUTARTINIAI ŽYMĖJIMAI**
- Esami pastatai
 - Rekonstrukcija
 - Kapitalinis remontas
 - Nauja statyba
 - Sklypo ribos
 - Esamos gatvės ribos
 - Siūlomos gatvės ribos
 - Tvora
 - Nešildomos stoginės
 - Kietos dangos
 - Veja
 - Medžiai
 - Gyvatvorė
 - Įėjimai
 - Pagrindiniai įėjimai



KORPUSO "B" RŪSIO AUKŠTO PATALPŲ EKSPLIKACIJA		
PATALPOS NR.	PATALPOS PAVADINIMAS	BENDRAS PLOTAS m ²
Piligrimų komplekso korpuso "B" patalpos		
00-1	Personalo patalpos	34,00
00-2	Personalo patalpos	10,00
00-3	Personalo patalpos	32,00
00-4	Bendro naudojimo koridorius	66,00
00-5	Techninės patalpos	13,00
00-6	Techninės patalpos	31,00
00-7	Techninės patalpos	36,00
00-8	Techninės patalpos - koridorius	34,00
00-9	Techninės patalpos	96,00
VISO PILIGRIMŲ KOMPLEKSO "B" KORPUSO RŪSIO AUKŠTE:		352,00

SUTARTINIAI ŽYMĖJIMAI / PASTABOS	
	Ardomas mūras ir pertvaros
	Naujai projektuojamas mūras ir pertvaros
	Atidengiamos angos
	Iškertamos angos

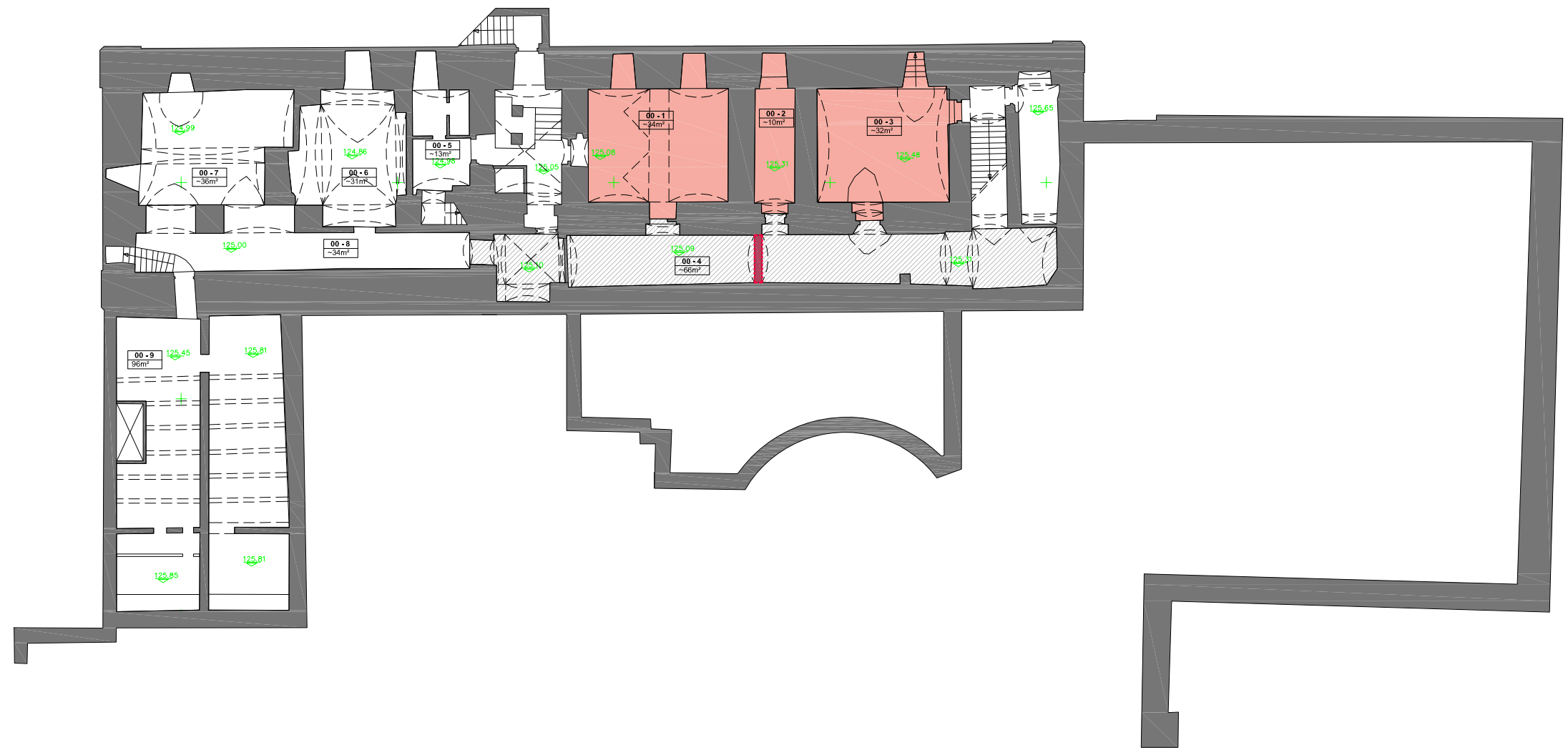

Atestato Nr.	 VILNIAUS ARCHITEKTŪROS STUDIJA P. Lukšio g.32, LT-08222 Vilnius Tel. 2614469, Fax. 2124746, E-mail: vas@vas.lt	Komplekso numeris: 2016-47 Stadija: projektiniai pasiūlymai
A 032 NKPAS 3241 A 973 NKPAS 2728	PV. G.Filipavičienė PDV. V.Lukoševičius	2017-10-17
A1965	PDV. Arch. E. Petkevičius	Objekto pavadinimas: Piligrimų namų kompleksas, Subačiaus g. 26, Vilniuje rekonstravimo projektas
A005	Arch. K. Pempė	
	Arch. I. Paškonytė	
	Arch. J. Vaškevičius	BRĖŽINYS: KORPUSO "B" RŪSIO PLANAS
Etapas	Statytojas: VŠĮ "Vilniaus Arkivyskupijos Ekonomo Tarnyba"	M1:250 Lapas 1
LT		Laida 0 Lapų 1

2016-47-PP-SA-01

KORPUSAS "B"

Vilniaus misionierių vienuolyno statinių ansamblio Sanguškų rūmai (10385); Vilniaus misionierių vienuolyno statinių ansamblio vienuolyno namas (27328), Subačiaus g. 26

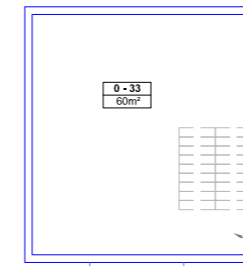

2 AUKŠTŲ APŽVALGOS - MAITINIMO PASTATAS buvusio istorinio užstatymo vietoje aukšte ~ 60kv.m

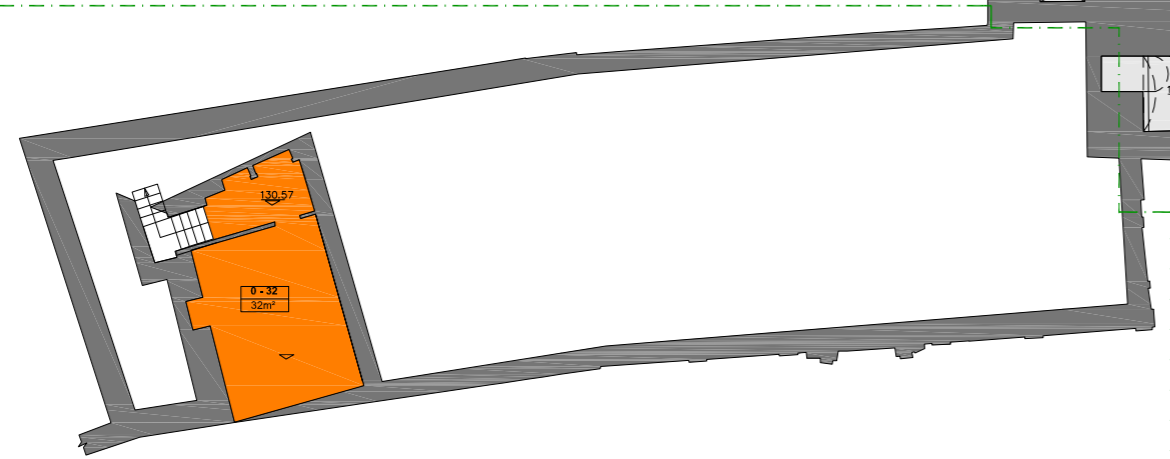

KORPUSAS "C"

Vaistinė, laboratorija. Unikalus numeris: 1094-0366-0040

COKOLINIO AUKŠTO PATALPŲ EKSPLIKACIJA		
PATALPOS NR.	PATALPOS PAVADINIMAS	BENDRAS PLOTAS m²
Piligrimų komplekso patalpos:		
Korpuso "B" patalpos:		
0-1	Trumpalaikio apgyvendinimo kambarys	23,0
0-2	Trumpalaikio apgyvendinimo kambarys	21,0
0-3	Trumpalaikio apgyvendinimo kambarys	22,0
0-4	Trumpalaikio apgyvendinimo kambarys	21
0-5	Trumpalaikio apgyvendinimo kambarys	17,0
0-6	Trumpalaikio apgyvendinimo kambarys	18,5
0-7	Trumpalaikio apgyvendinimo kambarys	19
0-8	Trumpalaikio apgyvendinimo kambarys	17
VISO kambarių Nr. 1-8:		158,0
0-9	Skalbinių/patalynė/frankšluosčiai	21,0
0-10	Ekonomo kabinetas	15,0
0-11	Ūkvedžio kabinetas	26,5
0-12	Bendro naudojimo WC	29,0
0-13	Bendro naudojimo WC	29,0
0-14	Virtuvės patalpos	219,0
0-15	Virtuvės patalpos	33,5
0-16	Pagalbinės/Techninės patalpos	31,0
0-17	Pagalbinės/Techninės patalpos	110
0-18	Koridorius bendras	194
0-30	Pagalbinės/Techninės patalpos	2
0-31	Pagalbinės/Techninės patalpos	2,5
0-33	Apžvalgos - maitinimo patalpos	60,0
Korpuso "C" patalpos:		
0-32	Pastato rūsys	35
VISO piligrimų komplekso patalpų "B" ir "C" korpusų cokoliniame aukšte :		965,5
Korpuso "A" patalpos:		
0-19	Bažnyčios rūsys	53
0-20	Bažnyčios rūsys	84
0-21	Bažnyčios rūsys	32
0-22	Bažnyčios rūsys	18
0-23	Bažnyčios rūsys	23
0-24	Bažnyčios rūsys	17
0-25	Bažnyčios rūsys	38
0-26	Bažnyčios rūsys	58
0-27	Bažnyčios rūsys	28
0-28	Bažnyčios rūsys	13
0-29	Bažnyčios rūsys	28
VISO bažnyčios rūsyje :		390
VISO COKOLINAME AUKŠTE:		1356

SUTARTINIAI ŽYMĖJIMAI / PASTABOS

- Ardomas mūras ir pertvaros
- Naujai projektuojamas mūras ir pertvaros
- Atdengiamos angos
- Iškertamos angos

Atestato Nr.	VILNIAUS ARCHITEKTŪROS STUDIJA P. Lukšio g.32, LT-08222 Vilnius Tel. 2614469, Fax. 2124746, E-mail: vas@vas.lt		Komplekso numeris: 2016-47 Stadėja: projektiniai pasiūlymai	
A 032 NKPAS 3241	PV.	G.Filipavičienė	2017-10-17	Objekto pavadinimas: Piligrimų namų kompleksas, Subačiaus g. 26, Vilniuje rekonstravimo projektas
A 973 NKPAS 2728	PDV.	V.Lukoševičius		
A1965	PDV. Arch.	E. Petkevičius		
A005	Arch.	K. Pempė		
	Arch.	I. Paškonytė		BRĖŽINYS: COKOLINIO AUKŠTO PLANAS
	Arch.	J. Vaškevičius		
Etapas	Statytojas:			Laida
LT	VŠĮ "Vilniaus Arkivyskupijos Ekonomo Tarnyba"			0
	2016-47-PP-SA-02			Lapas Lapų
				1 1

KORPUSAS "B"

Vilniaus misionierių vienuolyno statinių ansamblio Sanguškų rūmai (10385); Vilniaus misionierių vienuolyno statinių ansamblio vienuolyno namas (27328), Subačiaus g. 26

"2 AUKŠTŲ APŽVALGOS - MAITINIMO PASTATAS" buvusio istorinio užstatymo vietoje aukšte ~60kv.m.

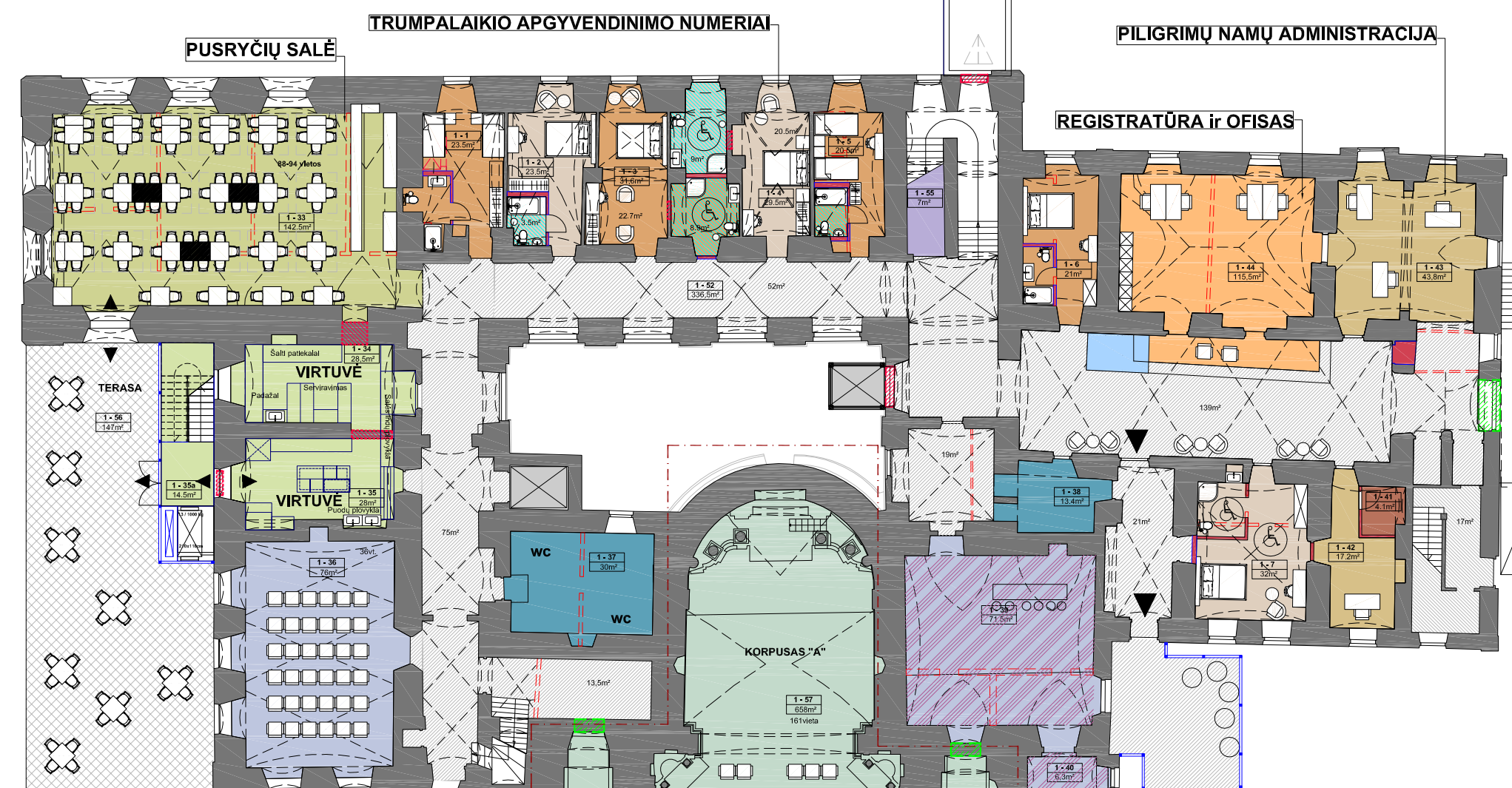

KORPUSAS "A"

Bažnyčia. Unikalus numeris: 1001-8000-3011

KORPUSAS "D"

Administracinis pastatas. Unikalus numeris: 1094-0366-0051

KORPUSAS "E"

Ligoninė. Unikalus numeris: 1094-0366-0062

KORPUSAS "F"

Garažas Unikalus numeris: 1094-0366-0084

KORPUSAS "C"

Vaistinė, laboratorija. Unikalus numeris: 1094-0366-0040

PIRMO AUKŠTO PATALPŲ EKSPLIKACIJA			PIRMO AUKŠTO PATALPŲ EKSPLIKACIJA		
PATALPOS NR.	PATALPOS PAVADINIMAS	BENDRAS PLOTAS m²	PATALPOS NR.	PATALPOS PAVADINIMAS	BENDRAS PLOTAS m²
Pilgrimų komplekso patalpos			Korpusas "B"		
1-1	Laikino apgyvendinimo kambarys	23,5	1-33	Pusryčių salė	142,6
1-2	Laikino apgyvendinimo kambarys	23,5	1-34	Virtuvė	29,0
1-3	Laikino apgyvendinimo kambarys	31,6	1-35	Virtuvė	28,0
1-4	Laikino apgyvendinimo kambarys	29,5	1-35a	Virtuvės jungtis su rūsiu	14,5
1-5	Laikino apgyvendinimo kambarys	20,5	1-36	Salė	78,0
1-6	Laikino apgyvendinimo kambarys	21,0	1-37	Bendro naudojimo san.mazgas	30,0
1-7	Laikino apgyvendinimo kambarys	32,0	1-38	Bendro naudojimo san.mazgas	13,4
			1-39	Multifunkcinė erdvė	71,5
			1-40	Multifunkcinė erdvė	6,3
Korpusas "C"			Korpusas "C"		
1-8	Laikino apgyvendinimo kambarys	60,0	1-41	Bagażo saugojimo patalpa	4,1
1-9	Laikino apgyvendinimo kambarys	48,5	1-42	Administracija	17,2
1-10	Laikino apgyvendinimo kambarys	47,5	1-43	Administracija	43,8
1-11	Laikino apgyvendinimo kambarys	47,9	1-44	Registratūra ir ofisas	115,5
			1-45	Koridorius bendras	150,0
Korpusas "D"			Korpusas "D"		
1-12	Laikino apgyvendinimo kambarys	39,5	1-52	Koridorius bendras	336,5
1-13	Laikino apgyvendinimo kambarys	23,5	1-55	Pagalbinė patalpa	7
1-14	Laikino apgyvendinimo kambarys	24,0	1-56	Lauko terasa	147
1-15	Laikino apgyvendinimo kambarys	31,0	1-58	Apžvalgos - maitinimo patalpa	60
1-16	Laikino apgyvendinimo kambarys	23	1-59	Koridorius bendras	30,5
1-17	Laikino apgyvendinimo kambarys	24,5	Korpusas "C"		
1-18	Laikino apgyvendinimo kambarys	23,5	1-50	Koridorius bendras	29,9
1-19	Laikino apgyvendinimo kambarys	23,5	1-51	Koridorius bendras	9,3
1-20	Laikino apgyvendinimo kambarys	21,0	Korpusas "D"		
1-21	Laikino apgyvendinimo kambarys	24,0	1-46	Koridorius bendras	72,0
Korpusas "E"			Korpusas "E"		
1-22	Laikino apgyvendinimo kambarys	31,0	1-47	Koridorius bendras	114,0
1-23	Laikino apgyvendinimo kambarys	24,0	Korpusas "F"		
1-24	Laikino apgyvendinimo kambarys	32,0	1-48	Koridorius bendras	10,0
1-25	Laikino apgyvendinimo kambarys	27,0	Korpusas "D"		
1-26	Laikino apgyvendinimo kambarys	24,0	1-49	Koridorius bendras	7,0
1-27	Laikino apgyvendinimo kambarys	24,0	1-53	Pagalbinė patalpa	12
1-28	Laikino apgyvendinimo kambarys	30,0	1-54	Koridorius bendras	34
Korpusas "F"			VISO PILGRIMŲ KOMPLEKSO "B", "C", "D", "E", "F" KORPUSŲ PIRMAME AUKŠTE:		
1-29	Laikino apgyvendinimo kambarys	28,5	Korpusas "A"		
1-30	Laikino apgyvendinimo kambarys	35,0	1-57	Korpusas "A" - Bažnyčia.	658
1-31	Laikino apgyvendinimo kambarys	32,0	VISO kambarių Nr. 1-32: 955,5		
1-32	Laikino apgyvendinimo kambarys	25,0			

SUTARTINIAI ŽYMĖJIMAI / PASTABOS

- Ardomas mūras ir pertvaros
- Naujai projektuojamas mūras ir pertvaros
- Atidengiamos angos
- Išskirtamos angos

Atestato Nr.	VILNIAUS ARCHITEKTŪROS STUDIJA	Komplekso numeris: 2016-47	Stadija: projektiniai pasiūlymai
A 032 NKPAS 3241 A 973 NKPAS 2728 A1965 A005	PV. G. Filipavičienė PDV. V. Lukoševičius PDV. Arch. E. Petkevičius Arch. K. Pempė Arch. I. Paškonytė Arch. J. Vaškevičius		
Etapas	Statytojas: VŠĮ "Vilniaus Arkivyskupijos Ekonomo Tarnyba"	Objekto pavadinimas: Pilgrimų namų kompleksas, Subačiaus g. 26, Vilniuje rekonstravimo projektas	BRĖŽINYS: PIRMO AUKŠTO PLANAS
LT		2016-47-PP-SA-03	Laida M1:250 Lapas 1 0 Lapų 1 1

KORPUSAS "B"

Vilniaus misionierių vienuolyno statinių ansamblio Sanguškų rūmai (10385); Vilniaus misionierių vienuolyno statinių ansamblio vienuolyno namas (27328), Subačiaus g. 26



KORPUSAS "A"

Bažnyčia. Unikalus numeris: 1001-8000-3011

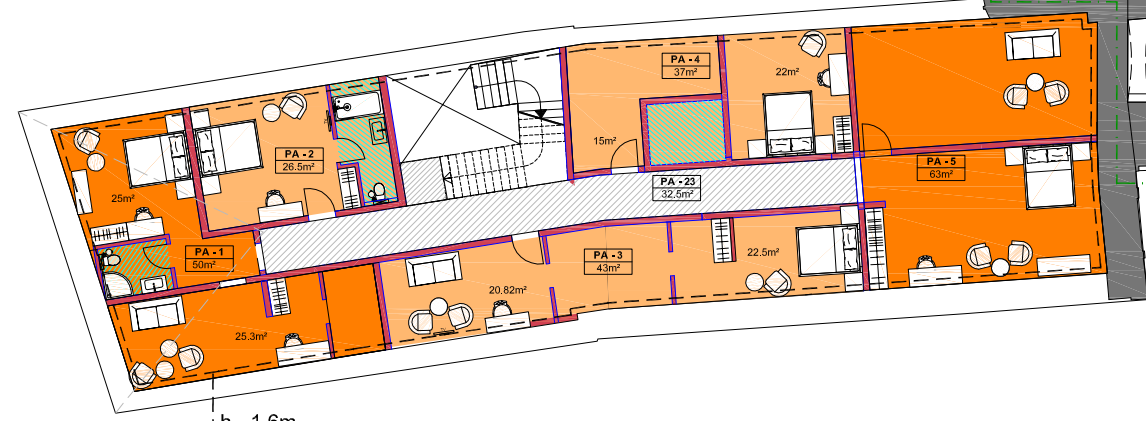

KORPUSAS "C"

Vaistinė, laboratorija. Unikalus numeris: 1094-0366-0040

KORPUSAS "D"

Administracinis pastatas. Unikalus numeris: 1094-0366-0051

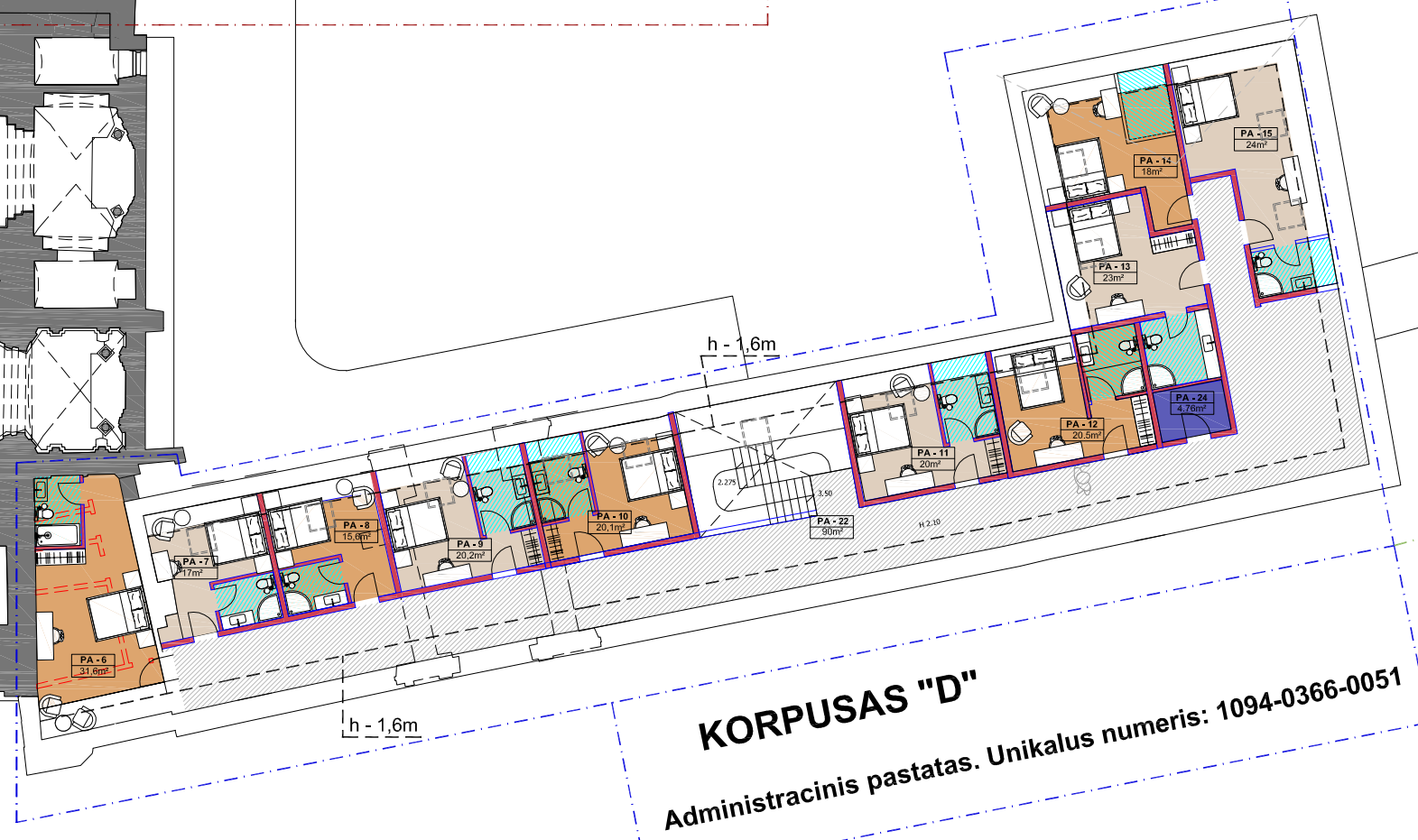

KORPUSAS "E"

Ligoninė. Unikalus numeris: 1094-0366-0062

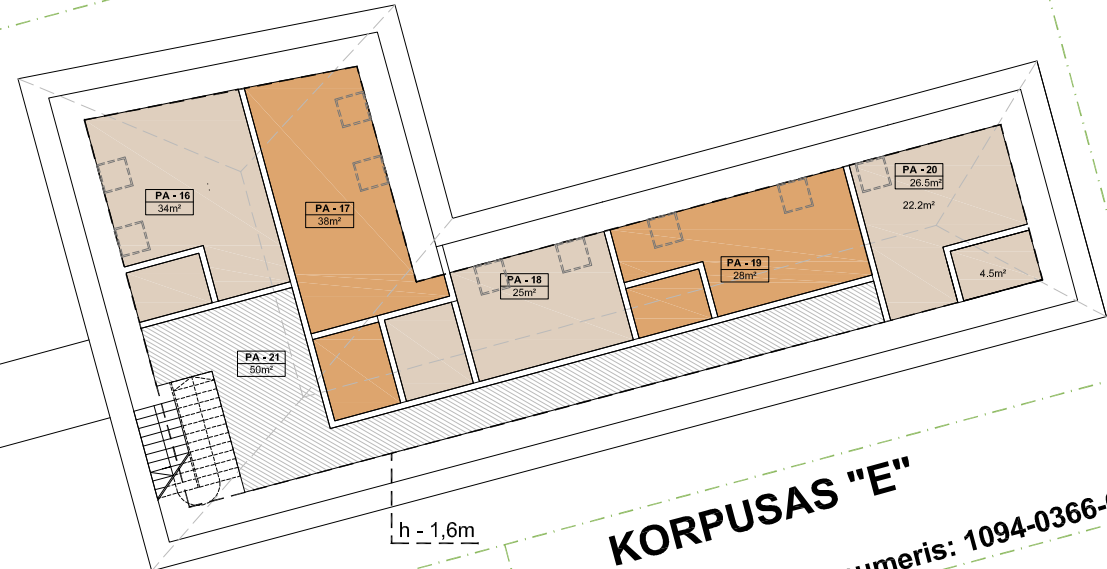

KORPUSAS "F"

Garažas Unikalus numeris: 1094-0366-0084

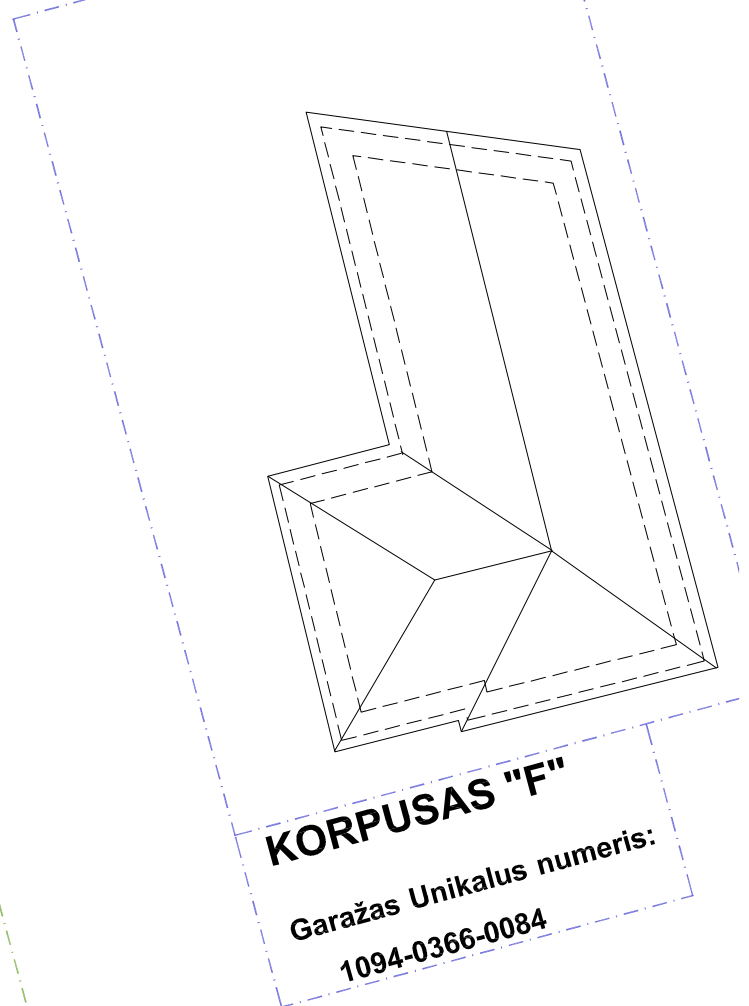

"B" KORPUSO ANTRŲ AUKŠTŲ PATALPŲ EKSPLIKACIJA			"C", "D", "E" KORPUSŲ PALĖPIŲ PATALPŲ EKSPLIKACIJA		
PATALPOS NR.	PATALPOS PAVAIDINIMAS	BENDRAS PLOTAS m²	PATALPOS NR.	PATALPOS PAVAIDINIMAS	BENDRAS PLOTAS m²
Piligrimų komplekso patalpos. KORPUSAS "B"			"C" KORPUSAS		
2-2	Trumpalaikio apgyvendinimo kambarys	24.0	Piligrimų komplekso paskirties patalpos		
2-3	Trumpalaikio apgyvendinimo kambarys	29.0	PA-1	Trumpalaikio apgyvendinimo kambarys	50.0
2-4	Trumpalaikio apgyvendinimo kambarys	27	PA-2	Trumpalaikio apgyvendinimo kambarys	26.5
2-5	Trumpalaikio apgyvendinimo kambarys	22.0	PA-3	Trumpalaikio apgyvendinimo kambarys	43.0
2-6	Trumpalaikio apgyvendinimo kambarys	28.0	PA-4	Trumpalaikio apgyvendinimo kambarys	37
2-7	Trumpalaikio apgyvendinimo kambarys	27.5	PA-5	Trumpalaikio apgyvendinimo kambarys	63.0
2-8	Trumpalaikio apgyvendinimo kambarys	26.5	"D" KORPUSAS		
2-9	Trumpalaikio apgyvendinimo kambarys	26.0	PA-6	Trumpalaikio apgyvendinimo kambarys	31.6
2-10	Trumpalaikio apgyvendinimo kambarys	26.5	PA-7	Trumpalaikio apgyvendinimo kambarys	17.0
2-11	Trumpalaikio apgyvendinimo kambarys	21	PA-8	Trumpalaikio apgyvendinimo kambarys	15.6
2-12	Trumpalaikio apgyvendinimo kambarys	31.0	PA-9	Trumpalaikio apgyvendinimo kambarys	20.2
2-13	Trumpalaikio apgyvendinimo kambarys	22.6	PA-10	Trumpalaikio apgyvendinimo kambarys	20.1
2-14	Trumpalaikio apgyvendinimo kambarys	24.5	PA-11	Trumpalaikio apgyvendinimo kambarys	20
2-15	Trumpalaikio apgyvendinimo kambarys	21.5	PA-12	Trumpalaikio apgyvendinimo kambarys	20.5
2-16	Trumpalaikio apgyvendinimo kambarys	62	PA-13	Trumpalaikio apgyvendinimo kambarys	23.0
2-17	Trumpalaikio apgyvendinimo kambarys	49.9	PA-14	Trumpalaikio apgyvendinimo kambarys	18.0
2-18	Trumpalaikio apgyvendinimo kambarys	35.5	PA-15	Trumpalaikio apgyvendinimo kambarys	24.0
2-19	Trumpalaikio apgyvendinimo kambarys	38.4	"E" KORPUSAS		
VISO kambarių Nr. 1-18: 542,9			PA-16	Trumpalaikio apgyvendinimo kambarys	34
2-1	Salės pagalbinė patalpa	22,0	PA-17	Trumpalaikio apgyvendinimo kambarys	38,0
2-20	Salė	149,0	PA-18	Trumpalaikio apgyvendinimo kambarys	25,0
2-21	Bendro naudojimo san.mazgas	12,0	PA-19	Trumpalaikio apgyvendinimo kambarys	28,0
2-22	Pagalbinė patalpa	4,5	PA-20	Trumpalaikio apgyvendinimo kambarys	26,5
2-23	Koridorius bendras	12	VISO kambarių Nr. 1-20: 581,0		
2-24	Koridorius bendras	221	"E" KORPUSAS		
2-25	Pagalbinė patalpa	25	PA-21	Koridorius bendras	50,0
VISO PILIGRIMŲ KOMPLEKSO "B" KORPUSO ANTRAME AUKŠTE: 988,4			"D" KORPUSAS		
			PA-22	Koridorius bendras	90,0
			PA-24	Pagalbinė patalpa	4,7
			"C" KORPUSAS		
			PA-23	Koridorius bendras	32,5
			VISO PILIGRIMŲ KOMPLEKSO "C", "D", "E" KORPUSŲ PALĖPIŲ AUKŠTE: 788,2		

SUTARTINIAI ŽYMĖJIMAI / PASTABOS

- Ardomas mūras ir pertvaros
- Naujai projektuojamas mūras ir pertvaros
- Atidengiamos angos
- Išskirtamos angos

Atestato Nr.	VILNIAUS ARCHITEKTŪROS STUDIJA	Komplekso numeris: 2016-47
A 032 NKPAS 3241 A 973 NKPAS 2728 A1965 A005	P. Lukšio g.32, LT-08222 Vilnius Tel. 2614469, Fax. 2124746, E-mail: vas@vas.lt PV. G. Filipavičienė PDV. V. Lukoševičius PDV. Arch. E. Petkevičius Arch. K. Pempė Arch. I. Paškonytė Arch. J. Vaškevičius	Stadija: projektiniai pasiūlymai
Etapas	Statytojas: VŠĮ "Vilniaus Arkivyskupijos Ekonomo Tarnyba"	Objekto pavadinimas: Piligrimų namų kompleksas, Subačiaus g. 26, Vilniuje rekonstravimo projektas
LT		BRĖŽINYS: ANTRŲ AUKŠTO PLANAS
		Laida M1:250 0
		Lapas Lapų 1 1
		2016-47-PP-SA-04

KORPUSAS "B"

Ligoninė. Unikalus numeris: 1094-0366-0034



KORPUSAS "A"

Bažnyčia. Unikalus numeris: 1001-8000-3011

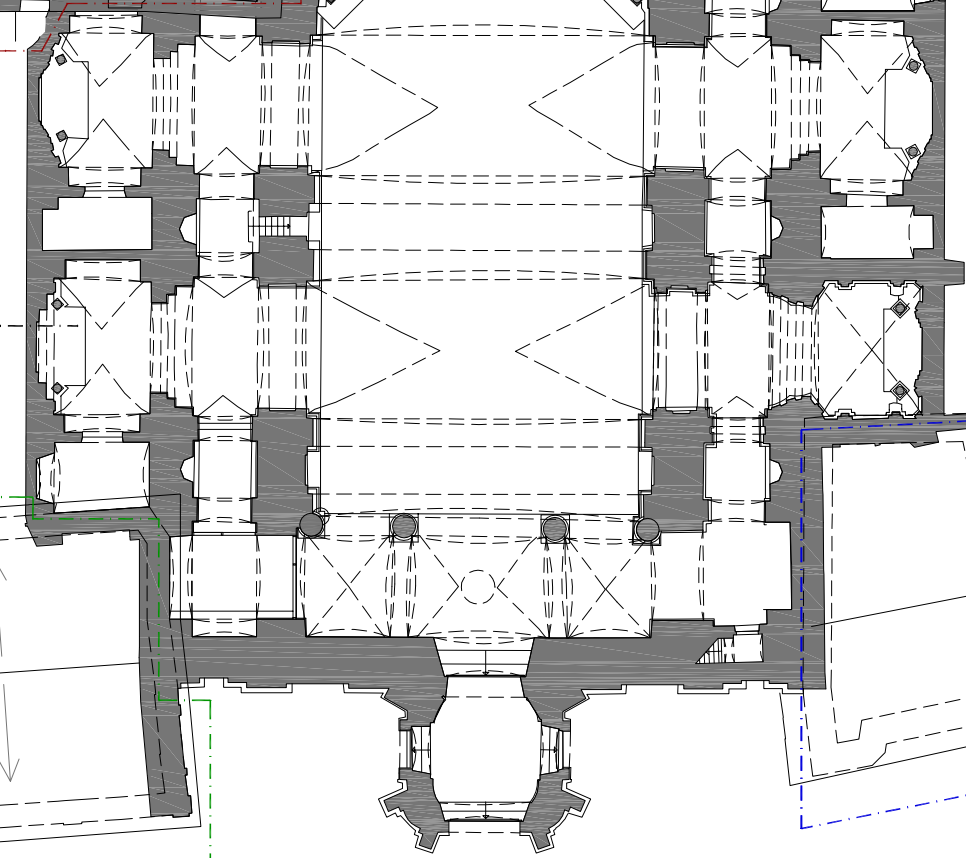

KORPUSAS "C"

Vaistinė, laboratorija. Unikalus numeris: 1094-0366-0040

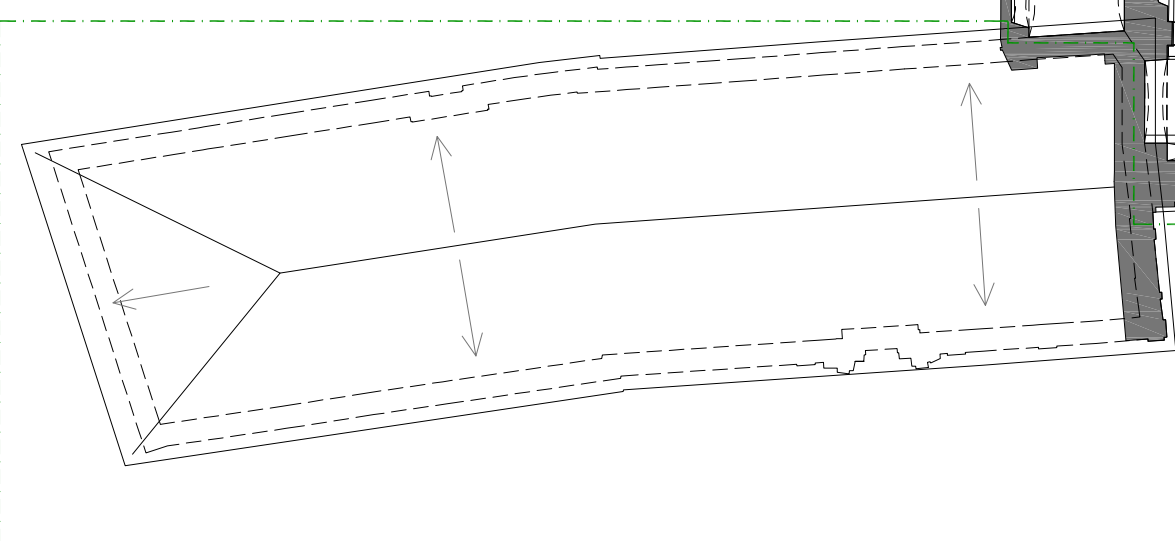

KORPUSAS "D"

Administracinis pastatas. Unikalus numeris: 1094-0366-0051

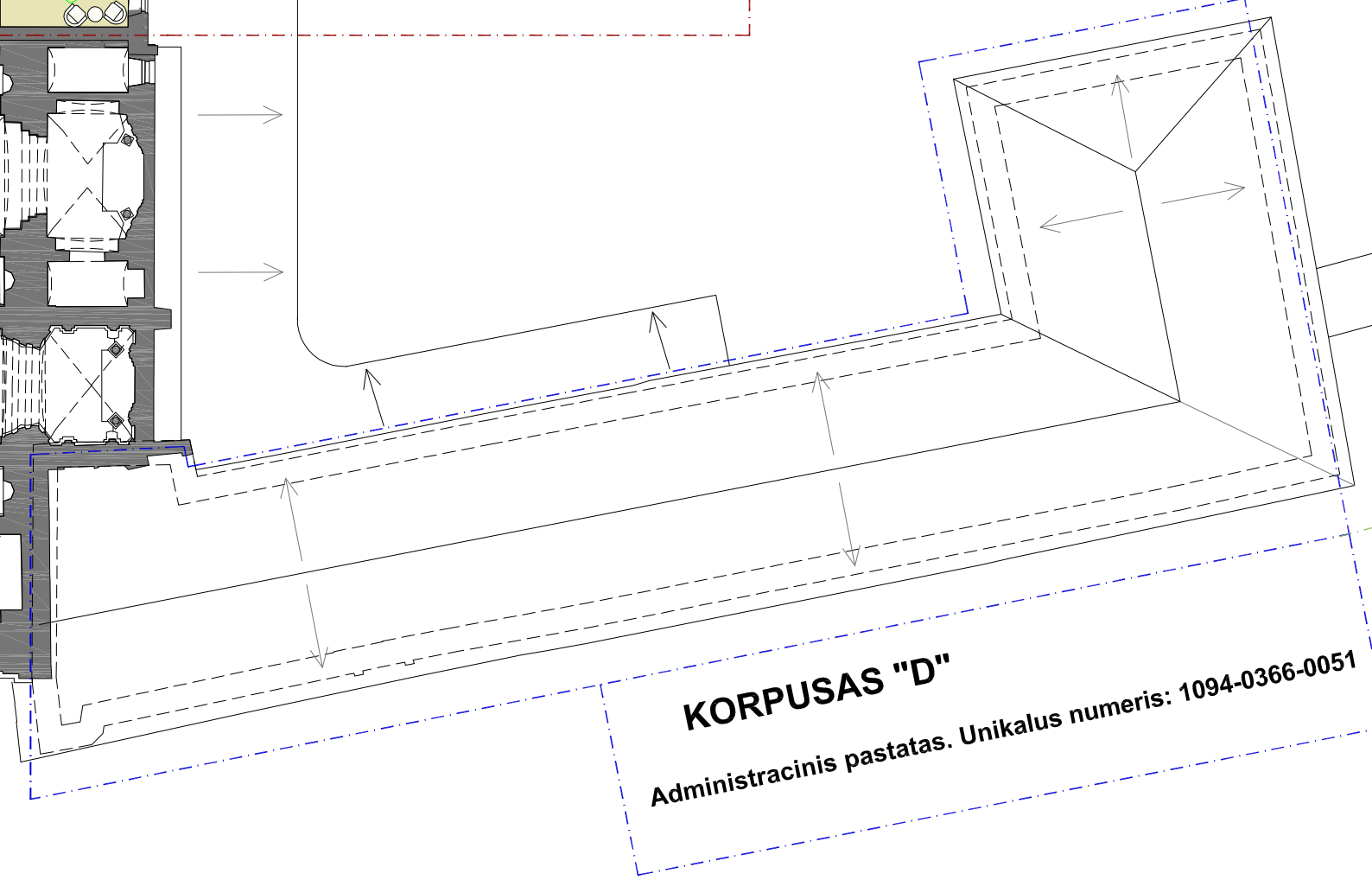

KORPUSAS "E"

Ligoninė. Unikalus numeris: 1094-0366-0062

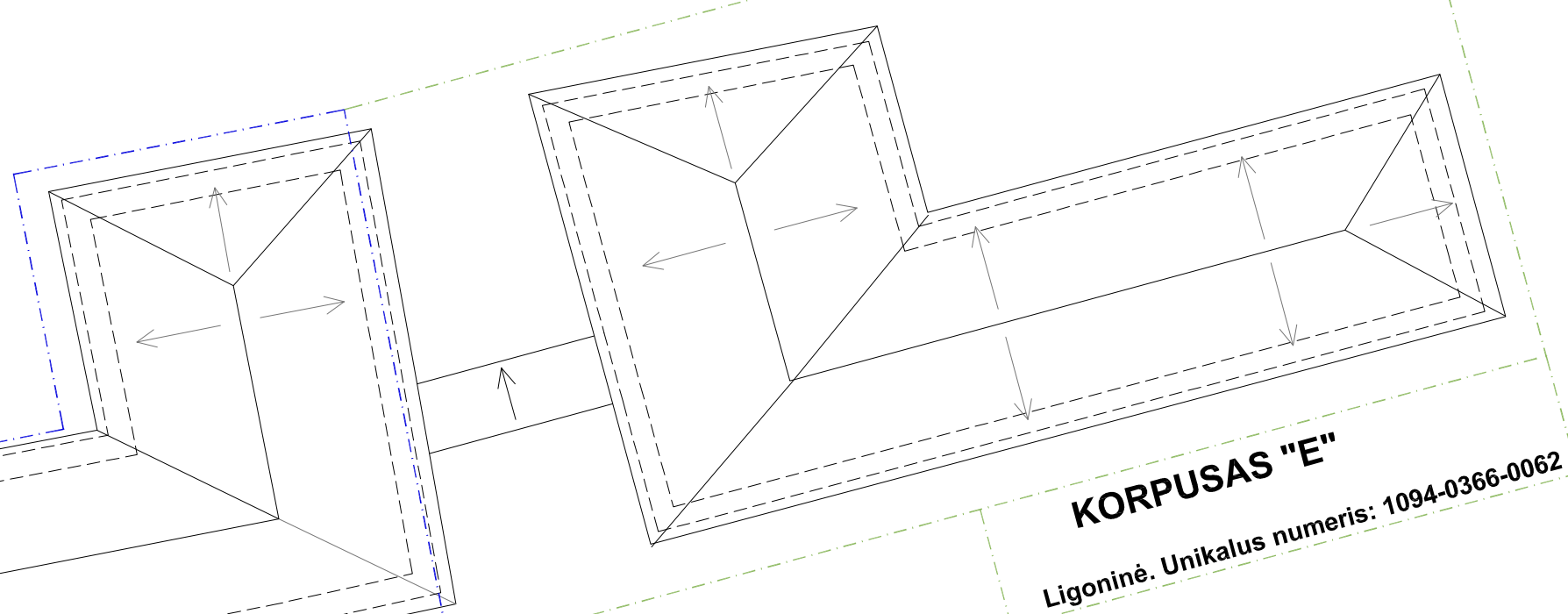

KORPUSAS "F"

Garažas Unikalus numeris: 1094-0366-0084

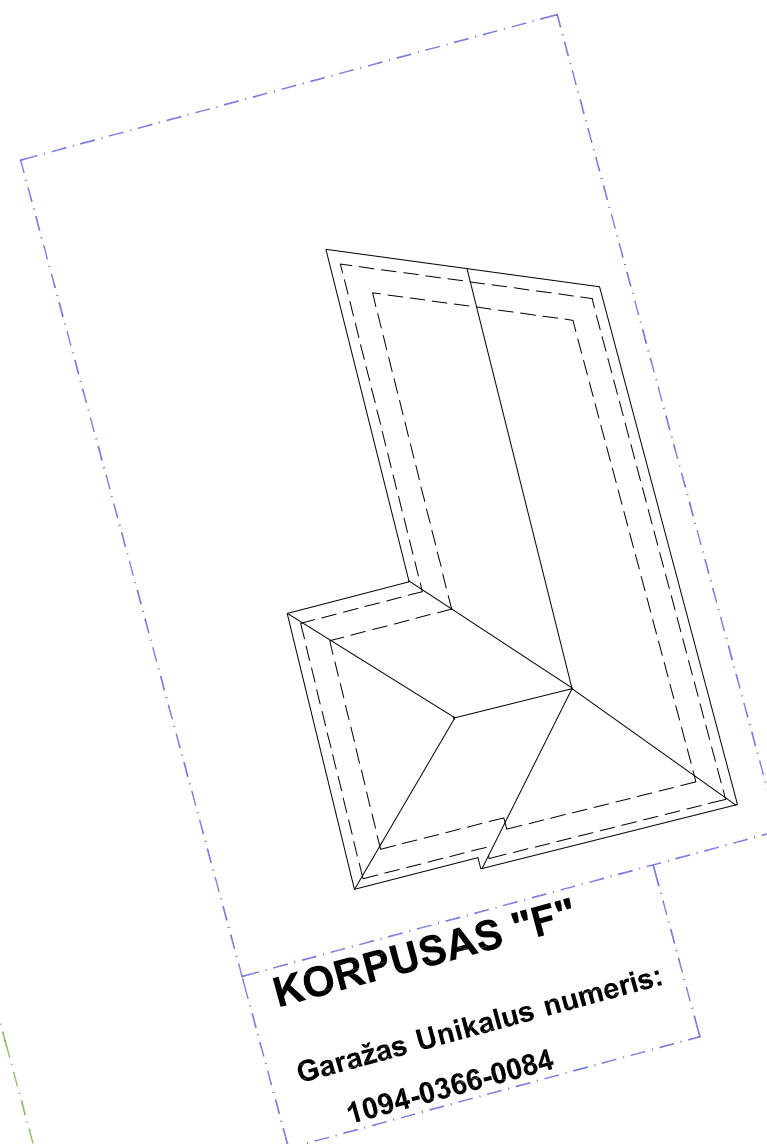

"B" KORPUSO TREČIO AUKŠTO PATALPŲ EKSPLIKACIJA

PATALPOS NR.	PATALPOS PAVAIDINIMAS	BENDRAS PLOTAS m²
"B" Korpusas. Piligrimų komplekso patalpos		
3-1	Trumpalaikio apgyvendinimo kambarys	19,8
3-2	Trumpalaikio apgyvendinimo kambarys	26,1
3-3	Trumpalaikio apgyvendinimo kambarys	22,1
3-4	Trumpalaikio apgyvendinimo kambarys	21
3-5	Trumpalaikio apgyvendinimo kambarys	20,2
3-6	Trumpalaikio apgyvendinimo kambarys	20,1
3-7	Trumpalaikio apgyvendinimo kambarys	28
3-8	Trumpalaikio apgyvendinimo kambarys	25
3-9	Trumpalaikio apgyvendinimo kambarys	23,8
3-10	Trumpalaikio apgyvendinimo kambarys	24,9
3-11	Trumpalaikio apgyvendinimo kambarys	27
3-12	Trumpalaikio apgyvendinimo kambarys	23,5
3-13	Trumpalaikio apgyvendinimo kambarys	29
3-14	Trumpalaikio apgyvendinimo kambarys	23,2
3-15	Trumpalaikio apgyvendinimo kambarys	24,7
3-16	Trumpalaikio apgyvendinimo kambarys	26
3-17	Trumpalaikio apgyvendinimo kambarys	67
3-18	Trumpalaikio apgyvendinimo kambarys	27
3-19	Trumpalaikio apgyvendinimo kambarys	29
3-20	Trumpalaikio apgyvendinimo kambarys	36,5
3-21	Trumpalaikio apgyvendinimo kambarys	38
VISO kambarių Nr. 1-21:		581,9
3-22	Pagalbinė patalpa	10,5
3-23	Pagalbinė patalpa	5,7
3-24	Pagalbinė patalpa	13
3-25	Koridorius bendras	233
3-26	Pagalbinė patalpa	6,9
VISO PILIGRIMŲ KOMPLEKSO "B" KORPUSO TREČIAJAME AUKŠTE:		617,4

SUTARTINIAI ŽYMĖJIMAI / PASTABOS





- Ardomas mūras ir pertvaros
- Naujai projektuojamas mūras ir pertvaros
- Atidengiamos angos
- Iškertamos angos

Atestato Nr.	VILNIAUS ARCHITEKTŪROS STUDIJA P. Lukšio g.32, LT-08222 Vilnius Tel. 2614469, Fax. 2124746, E-mail: vas@vas.lt	Komplekso numeris: 2016-47
A 032 NKPAS 3241 A 973 NKPAS 2728 A1965 A005	PV. G. Filipavičienė PDV. V. Lukoševičius PDV. Arch. E. Petkevičius Arch. K. Pempė Arch. I. Paškonytė Arch. J. Vaškevičius	Stadija: projektiniai pasiūlymai
Etapas	Statytojas: VŠĮ "Vilniaus Arkivyskupijos Ekonomo Tarnyba"	Objekto pavadinimas: Piligrimų namų kompleksas, Subačiaus g. 26, Vilniuje rekonstravimo projektas
LT		BRĖŽINYS: TREČIO AUKŠTO PLANAS
		M1:250
		Lapas 1
		Lapų 1





"B" KORPUSO PALĖPĖS AUKŠTO PATALPŲ EKSPLIKACIJA

PATALPOS NR.	PATALPOS PAVADINIMAS	BENDRAS PLOTAS m ²
"B" Korpusas. Piligrimų komplekso patalpos		
4-1	Trumpalaikio apgyvendinimo kambarys	28,8
4-2	Trumpalaikio apgyvendinimo kambarys	22,2
4-3	Trumpalaikio apgyvendinimo kambarys	20,4
4-4	Trumpalaikio apgyvendinimo kambarys	22,1
4-5	Trumpalaikio apgyvendinimo kambarys	21,0
4-6	Trumpalaikio apgyvendinimo kambarys	23,5
4-7	Trumpalaikio apgyvendinimo kambarys	20,3
4-8	Trumpalaikio apgyvendinimo kambarys	24,8
4-9	Trumpalaikio apgyvendinimo kambarys	24,8
4-10	Trumpalaikio apgyvendinimo kambarys	24,1
4-11	Trumpalaikio apgyvendinimo kambarys	22,8
4-12	Trumpalaikio apgyvendinimo kambarys	22,0
VISO kambarių Nr. 1-12:		276,8
4-13	Pagalbinė patalpa	4,7
4-14	Koridorius bendras	90,0
VISO "B" KORPUSO PALĖPĖS AUKŠTE:		371,5

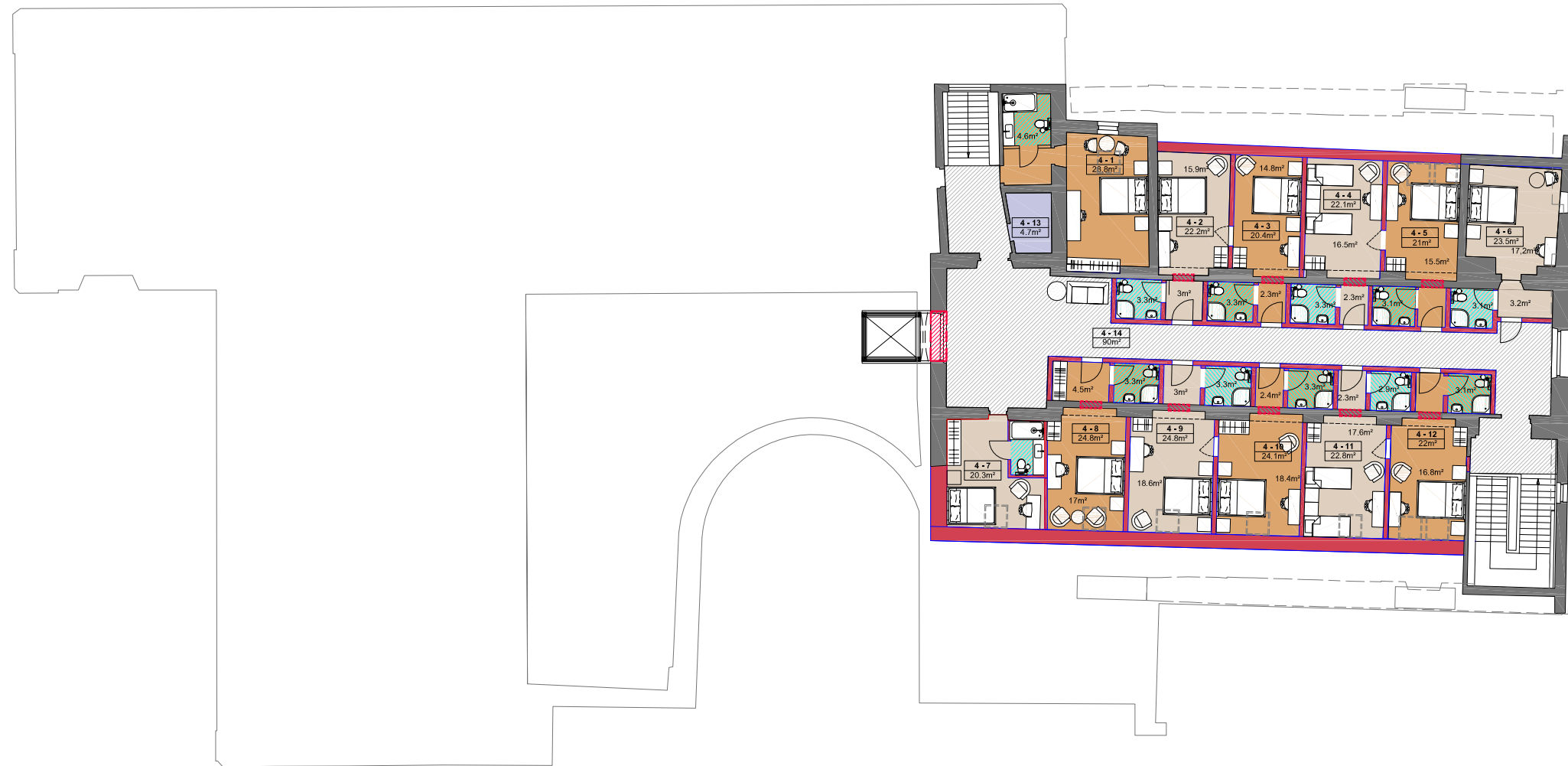
SUTARTINIAI ŽYMĖJIMAI / PASTABOS

-  Ardomas mūras ir pertvaros
-  Naujai projektuojamas mūras ir pertvaros
-  Atidengiamos angos
-  Išskertamos angos

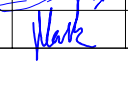
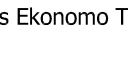





Atestato Nr.	 VILNIAUS ARCHITEKTŪROS STUDIJA P. Lukšio g.32, LT-08222 Vilnius Tel. 2614469, Fax. 2124746, E-mail: vas@vas.lt			Komplekso numeris: 2016-47 Stadija: projektiniai pasiūlymai	
A 032 NKPAS 3241	PV.	G.Filipavičienė	2017-10-17	Objekto pavadinimas: Piligrimų namų kompleksas, Subačiaus g. 26, Vilniuje rekonstravimo projektas	
A 973 NKPAS 2728	PDV.	V.Lukoševičius			
A1965	PDV. Arch.	E. Petkevičius			
A005	Arch.	K. Pempė		BRĖŽINYS: KORPUSO "B" MANSARDOS PLANAS	
	Arch.	I. Paškonytė		M1:250	0
	Arch.	J. Vaškevičius		Lapas	Lapų
Etapas	Statytojas:			2016-47-PP-SA-06	
LT	VŠĮ "Vilniaus Arkivyskupijos Ekonomo Tarnyba"			1	1





"B" KORPUSO PALĖPĖS AUKŠTO PATALPŲ EKSPLIKACIJA

PATALPOS NR.	PATALPOS PAVADINIMAS	BENDRAS PLOTAS m ²
"B" Korpusas. Piligrimų komplekso patalpos		
4-1	Trumpalaikio apgyvendinimo kambarys	28,8
4-2	Trumpalaikio apgyvendinimo kambarys	22,2
4-3	Trumpalaikio apgyvendinimo kambarys	20,4
4-4	Trumpalaikio apgyvendinimo kambarys	22,1
4-5	Trumpalaikio apgyvendinimo kambarys	21,0
4-6	Trumpalaikio apgyvendinimo kambarys	20,5
4-7	Trumpalaikio apgyvendinimo kambarys	19,5
4-8	Trumpalaikio apgyvendinimo kambarys	16,8
4-9	Trumpalaikio apgyvendinimo kambarys	24,7
4-10	Trumpalaikio apgyvendinimo kambarys	24,1
4-11	Trumpalaikio apgyvendinimo kambarys	22,8
4-12	Trumpalaikio apgyvendinimo kambarys	22,0
VISO kambarių Nr. 1-12:		264,9
4-13	Pagalbinė patalpa	4,7
4-14	Koridorius bendras	90,5
VISO "B" KORPUSO PALĖPĖS AUKŠTE:		360,1

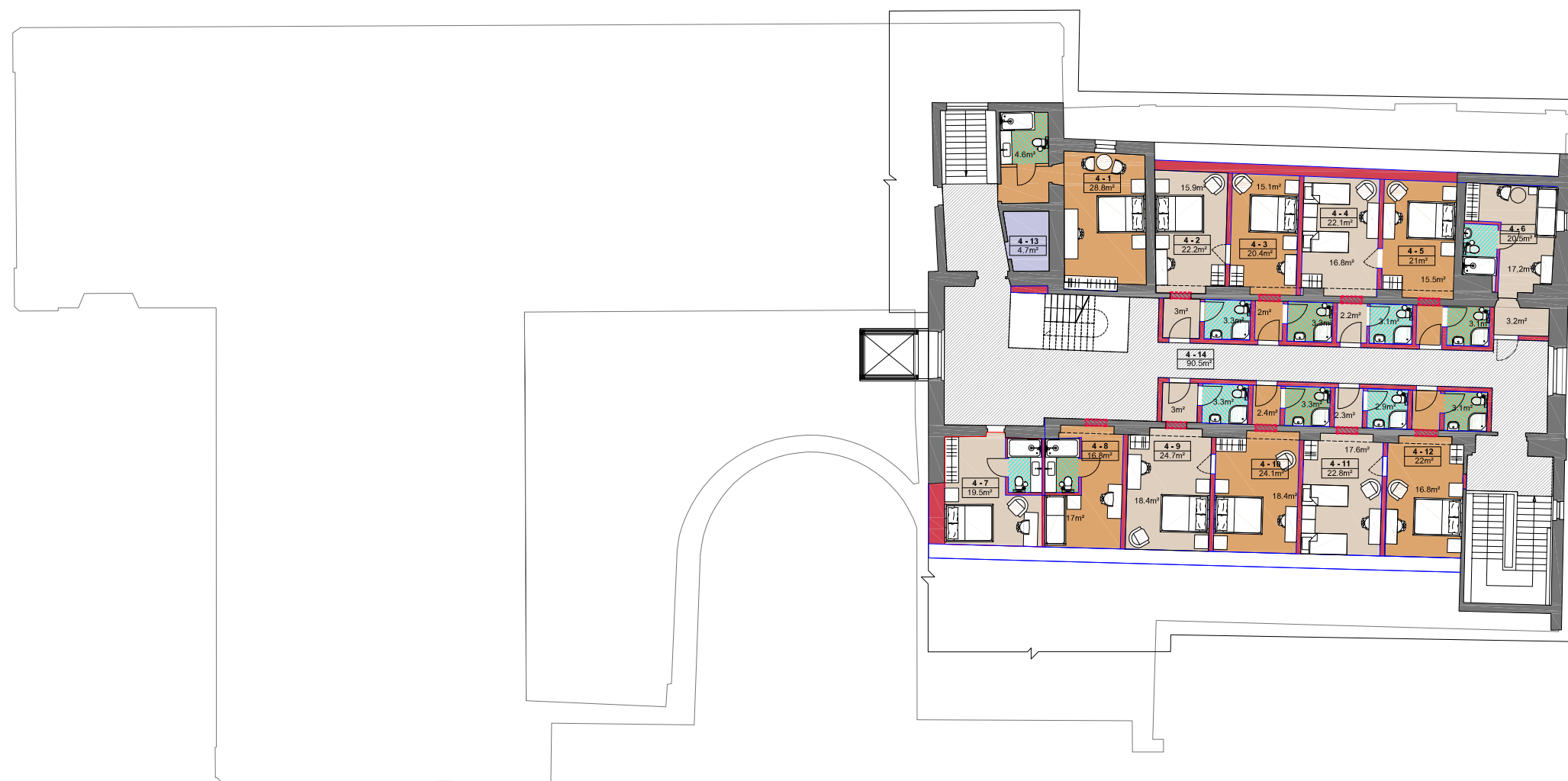

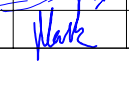
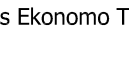

SUTARTINIAI ŽYMĖJIMAI / PASTABOS

-  Ardomas mūras ir pertvaros
-  Naujai projektuojamas mūras ir pertvaros
-  Atidengiamos angos
-  Iškertamos angos







Atestato Nr.	 VILNIAUS ARCHITEKTŪROS STUDIJA P. Lukšio g.32, LT-08222 Vilnius Tel. 2614469, Fax. 2124746, E-mail: vas@vas.lt			Komplekso numeris: 2016-47 Stadija: projektiniai pasiūlymai	
A 032 NKPAS 3241	PV.	G.Filipavičienė	2017-10-17	Objekto pavadinimas: Piligrimų namų kompleksas, Subačiaus g. 26, Vilniuje rekonstravimo projektas	
A 973 NKPAS 2728	PDV.	V.Lukoševičius			
A1965	PDV. Arch.	E. Petkevičius			
A005	Arch.	K. Pempė		BRĖŽINYS: KORPUSO "B" MANSARDOS PLANAS (var. palėpė virš palėpės)	
	Arch.	I. Paškonytė		M1:250	0
	Arch.	J. Vaškevičius		Lapas	Lapų
Etapas	Statytojas: VŠĮ "Vilniaus Arkivyskupijos Ekonomo Tarnyba"			2016-47-PP-SA-06a	
LT				1	1

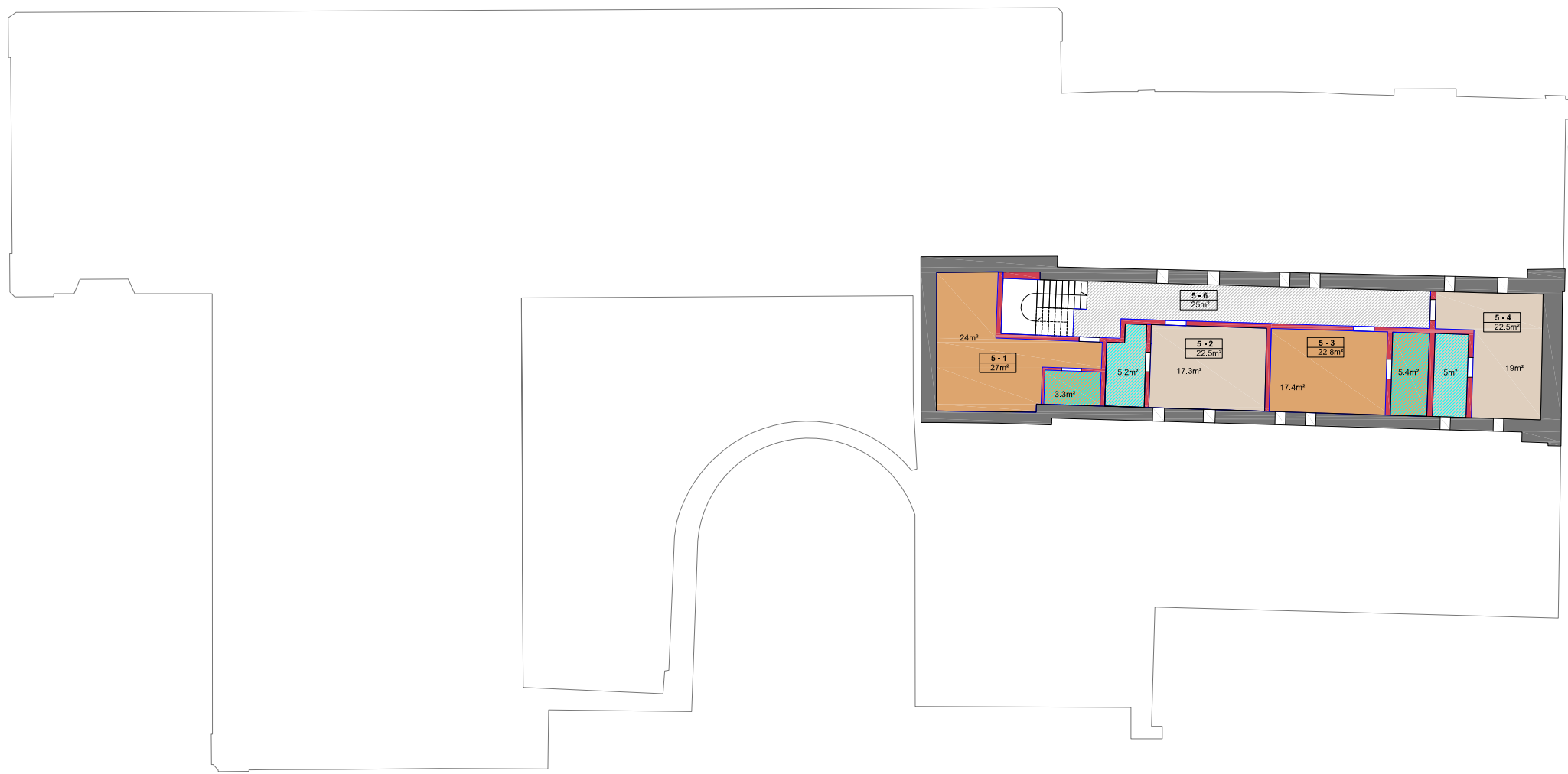

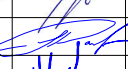

"B" KORPUSO ANTRO PALĖPĖS AUKŠTO PATALPŲ EKSPLIKACIJA		
PATALPOS NR.	PATALPOS PAVADINIMAS	BENDRAS PLOTAS m ²
"B" Korpusas. Piligrimų komplekso patalpos		
5-1	Trumpalaikio apgyvendinimo kambarys	27,0
5-2	Trumpalaikio apgyvendinimo kambarys	22,5
5-3	Trumpalaikio apgyvendinimo kambarys	22,8
5-4	Trumpalaikio apgyvendinimo kambarys	22,5
VISO kambarių Nr. 1-4:		94,8
5-6	Koridorius bendras	20,8
VISO "B" KORPUSO ANTRAME PALĖPĖS AUKŠTE:		115,6

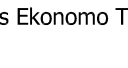
SUTARTINIAI ŽYMĖJIMAI / PASTABOS	
	Ardomas mūras ir pertvaros
	Naujai projektuojamas mūras ir pertvaros
	Atidengiamos angos
	Iškertamos angos



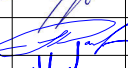

Atestato Nr.	 VILNIAUS ARCHITEKTŪROS STUDIJA P. Lukšio g.32, LT-08222 Vilnius Tel. 2614469, Fax. 2124746, E-mail: vas@vas.lt	Komplekso numeris: 2016-47 Stadija: projektiniai pasiūlymai
A 032 NKPAS 3241	PV. G.Filipavičienė	2017-10-17
A 973 NKPAS 2728	PDV. V.Lukoševičius	
A1965	PDV. Arch. E. Petkevičius	
A005	Arch. K. Pempė	
	Arch. I. Paškonytė	
	Arch. J. Vaškevičius	
Etapas	Statytojas: VŠĮ "Vilniaus Arkivyskupijos Ekonomo Tarnyba"	BRĖŽINYS: KORPUSO "B" MANSARDOS PLANAS 2 (var. palėpė virš palėpės)
LT		Laida M1:250 0 Lapas Lapų 2016-47-PP-SA-06 b 1 1

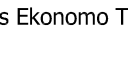

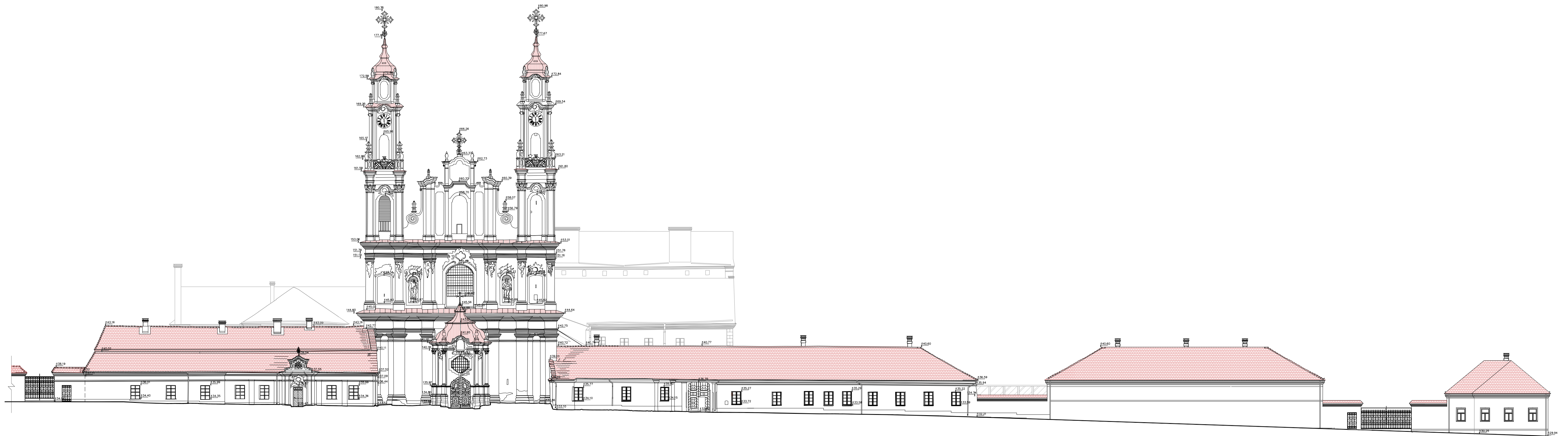

Atestato Nr.	 VILNIAUS ARCHITEKTŪROS STUDIJA P. Lukšio g.32, LT-08222 Vilnius Tel. 2614469, Fax. 2124746, E-mail: vas@vas.lt			Komplekso numeris: 2016-47 Stadija: projektiniai pasiūlymai	
A 032 NKPAS 3241	PV.	G.Filipavičienė	2017-10-17	Objekto pavadinimas: Piligrimų namų kompleksas, Subačiaus g. 26, Vilniuje rekonstravimo projektas	
A 973 NKPAS 2728	PDV.	V.Lukoševičius			
A1965	PDV. Arch.	E. Petkevičius			
A005	Arch.	K. Pempė		BRĖŽINYS: "A" ir "B" korpusų RYTINIS FASADAS	
	Arch.	I. Paškonytė			
	Arch.	J. Vaškevičius			
Etapas	Statytojas: VŠĮ "Vilniaus Arkivyskupijos Ekonomo Tarnyba"			2016-47-PP-SA-07	
LT				Lapas	Lapų
				1	1

M1:250 **0**

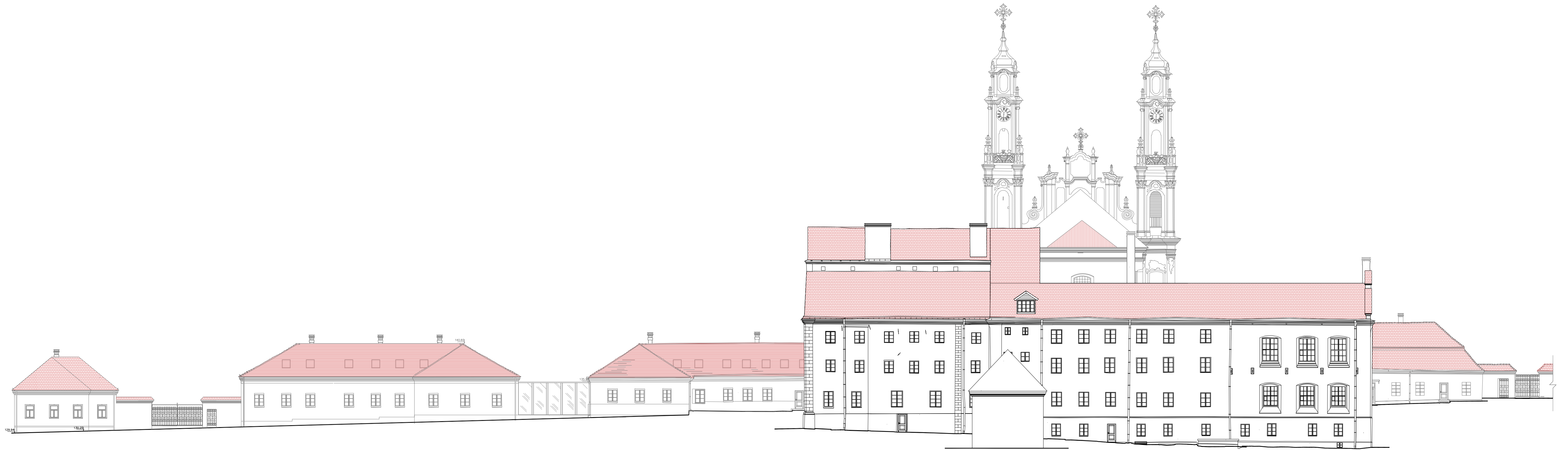

Atestato Nr.	 VILNIAUS ARCHITEKTŪROS STUDIJIA P. Lukšio g.32, LT-08222 Vilnius Tel. 2614469, Fax. 2124746, E-mail: vas@vas.lt			Komplekso numeris: 2016-47	
				Stadija: projektiniai pasiūlymai	
A 032 NKPAS 3241 A 973 NKPAS 2728 A1965	PV.	G. Filipavičienė	2017-10-17	Objekto pavadinimas: Pilgrimų namų kompleksas, Subačiaus g. 26, Vilniuje rekonstravimo projektas	
A005	Arch.	K. Pempė		BRĖŽINYS: PIETINIS "A", "C", "D", "E" ir "F" korpusų FASADAS	Laida
	Arch.	I. Paškonytė			M1:250
	Arch.	J. Vaškevičius			0
Etapas	Statytojas:			2016-47-PP-SA-08	Lapas
LT	VŠĮ "Vilniaus Arkivyskupijos Ekonomo Tarnyba"				Lapų
					1
					1







Atestato Nr.	 VILNIAUS ARCHITEKTŪROS STUDIJIA P. Lukšo g.32, LT-08222 Vilnius Tel. 2614469, Fax. 2124746, E-mail: vas@vas.lt			Komplekso numeris: 2016-47	
				Stadija: projektiniai pasiūlymai	
A 032 NKPAS 3241 A 973 NKPAS 2728 A1965	PV.	G. Filipavičienė	2017-10-17	Objekto pavadinimas: Pilgrimų namų kompleksas, Subačiaus g. 26, Vilniuje rekonstravimo projektas	
A005	PDV. Arch.	V. Lukoševičius		BRĖŽINYS: ŠIAURINIS "B", "A", "C", "D" bei "E" ir "F" korpusų FASADAS	
	Arch.	K. Pempė			
	Arch.	I. Paškonytė			
	Arch.	J. Vaškevičius			
Etapas	Statytojas:			M1:250	0
LT	VŠĮ "Vilniaus Arkivyskupijos Ekonomo Tarnyba"			Lapas	Lapų
	2016-47-PP-SA-09			1	1

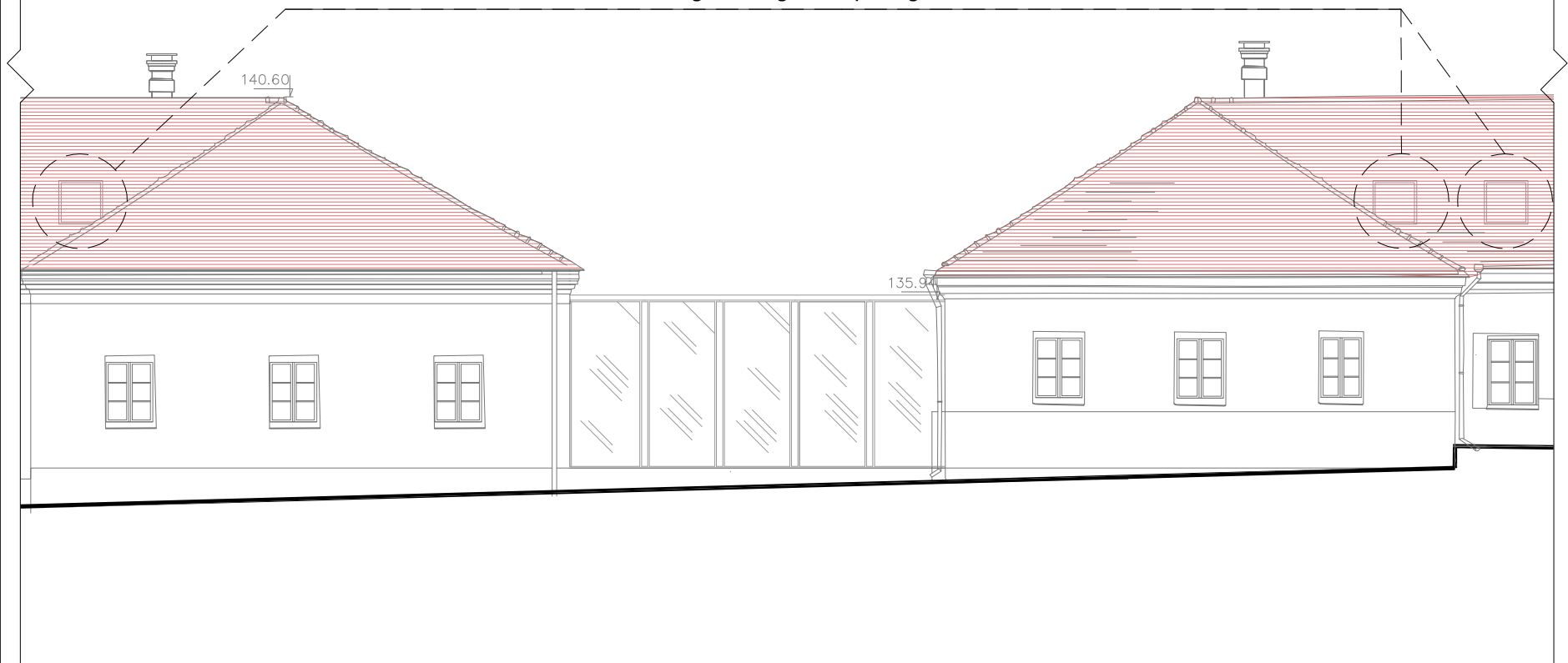



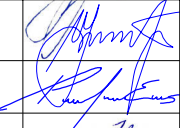
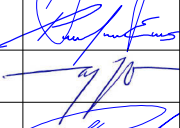

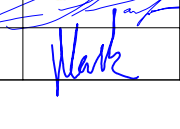
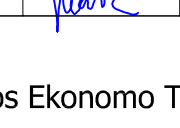
Švieslangiai dengiami apsauginėmis žaliuzėmis

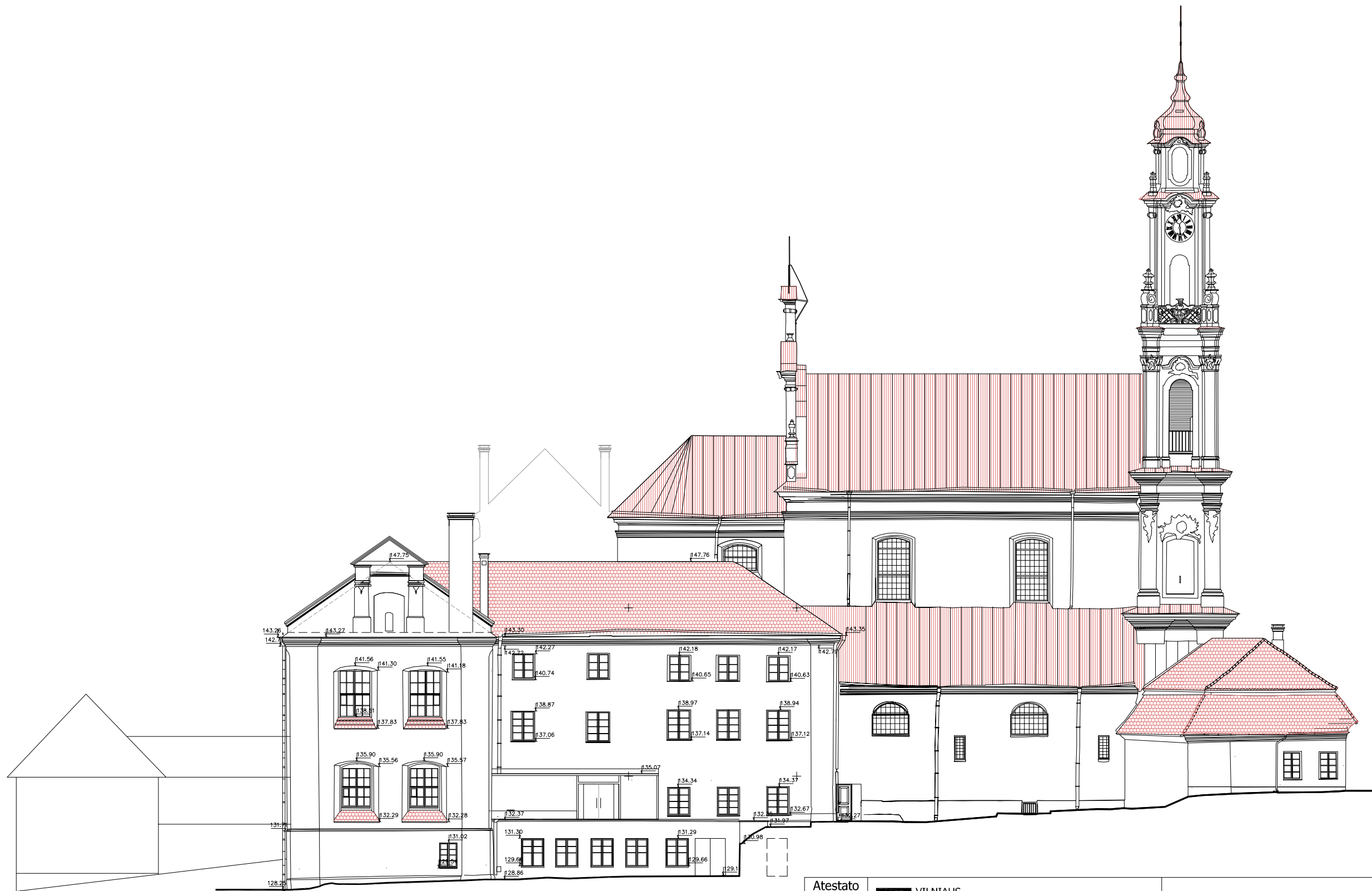

Atestato Nr.	 VILNIAUS ARCHITEKTŪROS STUDIJA P. Lukšio g.32, LT-08222 Vilnius Tel. 2614469, Fax. 2124746, E-mail: vas@vas.lt			Komplekso numeris: 2016-47 Stadija: projektiniai pasiūlymai		
A 032 NKPAS 3241	PV.	G.Filipavičienė		2017-10-17	Objekto pavadinimas: Piligrimų namų komplekso, Subačiaus g. 26, Vilniuje rekonstravimo projektas	
A 973 NKPAS 2728	PDV.	V.Lukoševičius				
A1965	PDV. Arch.	E. Petkevičius				
A005	Arch.	K. Pempė			BRĖŽINYS: ŠIAURINIS "D" korpuso bei "E" korpuso FASADO FRAGMENTAS	
	Arch.	I. Paškonytė				
	Arch.	J. Vaškevičius				
Etapas	Statytojas:				M1:200	Laida
LT	VŠĮ "Vilniaus Arkivyskupijos Ekonomo Tarnyba"				2016-47-PP-SA- 09.1	0
					Lapas	Lapų
					1	1

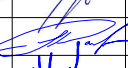

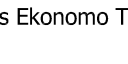
Atestato Nr.	 VILNIAUS ARCHITEKTŪROS STUDIJA P. Lukšio g.32, LT-08222 Vilnius Tel. 2614469, Fax. 2124746, E-mail: vas@vas.lt			Komplekso numeris: 2016-47 Stadija: projektiniai pasiūlymai	
A 032 NKPAS 3241	PV.	G.Filipavičienė	2017-10-17	Objekto pavadinimas: Piligrimų namų kompleksas, Subačiaus g. 26, Vilniuje rekonstravimo projektas	
A 973 NKPAS 2728	PDV.	V.Lukoševičius			
A1965	PDV. Arch.	E. Petkevičius			
A005	Arch.	K. Pempė		BRĖŽINYS: "A", "B" ir "C" korpusų VAKARINIS FASADAS	
	Arch.	I. Paškonytė			
	Arch.	J. Vaškevičius			
Etapas	Statytojas:			2016-47-PP-SA-10	Laida
LT	VŠĮ "Vilniaus Arkivyskupijos Ekonomo Tarnyba"				M1:250
				Lapas	Lapų
				1	1