

LIETUVOS RESPUBLIKOS APLINKOS MINISTERIJA

Architekto

KVALIFIKACIJOS ATESTATAS

Nr. A 1976

Egidijus Monstavičius

yra atestuotas

Statinio projekto, statinio projekto vykdymo priežiūros vadovas

Statinių grupės: gyvenamieji ir negyvenamieji pastatai.

Statinių kategorija: ypatingi statiniai.

**Statinio projekto architektūrinės dalies,
statinio projekto architektūrinės dalies vykdymo priežiūros vadovas**

Statinių grupės: gyvenamieji ir negyvenamieji pastatai.

Statinių kategorija: ypatingi statiniai.

Komisijos pirmininkas



Juozas Vaškevičius

Atestavimo komisijos 2013 m. lapkričio mėn. 15 d. protokolas Nr. 83

FR0468 forma patvirtinta
Valstybinės mokesčių inspekcijos prie
Lietuvos Respublikos finansų
ministerijos
viršininko 2002 m. gruodžio 24 d.
įsakymu Nr. 373
(Valstybinės mokesčių inspekcijos prie
Lietuvos Respublikos finansų
ministerijos
viršininko 2013 m. birželio 25 d.
įsakymo Nr. VA-37 redakcija)

**NUOLATINIO LIETUVOS GYVENTOJO INDIVIDUALIOS VEIKLOS VYKDYMO
PAŽYMA Nr. 043972**

Pažymima, kad EGIDIJUS MONSTAVIČIUS, identifikacinis numeris _____ ,

nuo 2012-03-01 vykdo individualią veiklą:

<u>711220</u> (kodas pagal EVRK 2 red.*)	<u>Projektiniai - konstruktoriniai darbai</u> (veiklos rūšies pavadinimas)	<u>2012-03-01</u> (nuo)
<u>711200</u> (kodas pagal EVRK 2 red.*)	<u>Inžinerijos veikla ir su ja susijusios techninės konsultacijos</u> (veiklos rūšies pavadinimas)	<u>2014-06-04</u> (nuo)
<u>711210</u> (kodas pagal EVRK 2 red.*)	<u>Inžinerinė - technologinė veikla</u> (veiklos rūšies pavadinimas)	<u>2014-06-04</u> (nuo)
<u>711100</u> (kodas pagal EVRK 2 red.*)	<u>Architektūros veikla</u> (veiklos rūšies pavadinimas)	<u>2014-06-04</u> (nuo)

* EVRK 2 red. Ekonominės veiklos rūšių klasifikatorius (EVRK 2 red.)

Ši pažyma naudojama tik gyventojų pajamų mokesčio mokėjimo tikslais.

Statinio projektuotojo civilinės atsakomybės privalomasis draudimas

Liudijimas/polisas

Draudimo rūšis: Statinio projektuotojo civilinės atsakomybės privalomasis draudimas

Draudimo grupė: Bendrosios civilinės atsakomybės draudimas

Leidimas draudimo rūšies veiklai išduotas 2004-05-20, Nr. 06.07.03.09.050/96. BTA ADB 2010-11-02 Valdybos nutarimas Nr. 92.

Nr. PCAD 035606

DRAUDĖJAS	EGIDIJUS MONSTAVIČIUS, S. NĖRIES G. 8, Plungė, Lietuva, tel. 864707217, el. paštas e.monstavicius@gmail.com
DRAUDIKAS	AAS "BTA Baltic Insurance Company", atstovaujama filialo Lietuvoje, Viršuliškių skg. 34, LT-05132 Vilnius, Lietuva, tel. +37052600600, faks. +370 52102666, el. paštas bta@bta.lt, įmonės kodas 300665654, PVM mokėtojo kodas LT100005808219
DRAUDIMO SUTARTIES PAGRINDAS	Su Statinio projektuotojo civilinės atsakomybės privalomojo draudimo taisyklėmis susipažinau, supratau ir pasižadu vykdyti jų sąlygas.
DRAUDIMO LAIKOTARPIS	Galioja nuo 2016-04-18 iki 2017-04-17 Draudimo sutartis įsigalioja nuo polise nurodytos draudimo laikotarpio pradžios, nepriklausomai nuo to, ar yra sumokėta pirma ar visa draudimo įmoka
DRAUDIMO OBJEKTAS	Draudimo objektas yra draudėjo civilinė atsakomybė už žalą, padarytą tretiesiems asmenims, kuri atsirado draudimo sutarties galiojimo metu ir šalių nustatytu laikotarpiu, kuris negali būti trumpesnis už Civilinio kodekso 6.698 straipsnio 1 dalies 1 punkte nustatytą garantinį terminą, dėl draudimo sutarties galiojimo metu netinkamai atlikto statinio projektavimo, kai draudimo sutartis sudaryta pagal atskirą statinio projektą, arba dėl netinkamo statinio projektavimo, kurio statinio projektai ar jų dalys buvo perduoti užsakovams draudimo sutarties galiojimo laikotarpiu ir kurių projektavimo darbų rangos sutartys buvo pasirašytos po statinio projektuotojo civilinės atsakomybės privalomojo draudimo sutarties įsigaliojimo dienos, kai draudimo sutartis sudaryta pagal projektavimo įmonės projektavimo darbų mastą per metus.
DRAUDIMO VIETA	LIETUVA
PROJEKTUOJAMO OBJEKTO PAVADINIMAS IR VIETA	Visi objektai ar jų dalys, suprojektuoti draudimo sutarties galiojimo metu Lietuvos Respublikoje.
DRAUDIMO SUMA Bendra draudimo suma: Draudimo suma vienam draudimui įvykiui:	290 000,00 EUR (Du šimtai devyniasdešimt tūkstančių EUR 00 ct) EUR 290 000,00 EUR (Du šimtai devyniasdešimt tūkstančių EUR 00 ct)
DRAUDIMO ĮMOKA Įmokos mokėjimo grafikas:	405,37 EUR (Keturi šimtai penki EUR 37 ct) 101,00 EUR įmokėti iki 2016-04-18 101,00 EUR įmokėti iki 2016-07-18 101,00 EUR įmokėti iki 2016-10-18 102,37 EUR įmokėti iki 2017-01-18
IŠSKAITA	Besąlyginė - 2 900,00 EUR
DRAUDIMO LIUDIJIMO IŠDAVIMO DATA IR VIETA	2016-04-18, Klaipėda
PAPILDOMOS SĄLYGOS	Reglamentuotos 1 priede prie šio draudimo liudijimo (poliso); Darbams iki draudimo sutarties sudarymo retroaktyvios draudimo apsaugos nėra, išskyrus objektams, išvardintiems 1-ame priede prie šio draudimo liudijimo (poliso).

PASTABOS

Visi objektai ar jų dalys, suprojektuoti draudimo sutarties galiojimo metu Lietuvos Respublikoje.

Darbams iki draudimo sutarties sudarymo retroaktyvios draudimo apsaugos nėra, išskyrus objektus išvardintus 1-ame priede prie šio draudimo liudijimo (poliso).

DRAUDĖJAS ARBA JO ATSTOVAS:

EGIDIJUS MONSTAVIČIUS

A.V.

(parašas)

DRAUDIKO ATSTOVAS:

AAS "BTA BALTIC INSURANCE COMPANY" FILIALAS
LIETUVOJE

KAVD direktorius TAŠKŪNAS KĖŠTUTIS

JUS APTARNAVO:

AINIUS BUTKUS

Tel. +37046300155, El. paštas a.butkus@bta.lt



1/2



AAS "BTA Baltic Insurance Company" (LV40103840140, buveinės adresas Valdemara iela 63, LV-1010 Ryga, Latvija), Lietuvoje veikianti per AAS "BTA Baltic Insurance Company" filialą, į k. 300665654, PVM mokėtojo kodas LT100005808219, Viršuliškių skg. 34, Vilnius, Lietuva

Tel. +37052600600, faks. +370 52102666
El. paštas: bta@bta.lt, www.bta.lt

SWEDBANK, AB, A/s LT257300010000626711
SEB BANKAS, AB, A/s LT137044060001749259

57663208ceb735c24d27a1c8ebf51f7d

Statinio projektuotojo civilinės atsakomybės privalomasis draudimas

Liudijimas/polisas

Nr. PCAD 035606

Draudimo sutartis sudaryta vadovaujantis Statinio projektuotojo civilinės atsakomybės privalomojo draudimo taisyklėmis, patvirtintomis 2012 m. spalio 23 d. Lietuvos banko valdybos nutarimu Nr. 03-225.

Pagal Statinio projektuotojo civilinės atsakomybės privalomojo draudimo taisyklių 11 punktą, šalių nustatytas laikotarpis yra 5 metai.

Šio draudimo liudijimo (poliso) neatsiejama dalis 1-as priedas.

Pagal LR PVM įstatymo 27str. - draudimo paslaugos PVM neapmokestinamos.

Draudėjui laiku nesumokėjus draudimo įmokos (-ų), AAS "BTA BALTIC INSURANCE COMPANY" FILIALAS LIETUVOJE turi teisę pateikti Draudėjo duomenis UAB „Creditinfo Lietuva“ tvarkančiai jungtines skolininkų duomenų rinkmenas mokumo vertinimo bei įsiskolinimo valdymo tikslu, taip pat teikiančiai tokius duomenis teisėtą interesą turintiems tretiesiems asmenims (pvz. bankai, telekomunikacijų ar lizingo bendrovės ir t.t.), kad jie galėtų įvertinti duomenų subjekto mokumą ir valdyti įsiskolinimą.

Patvirtinu, kad prieš sudarant draudimo sutartį, su draudimo liudijime nurodytų taisyklių sąlygomis buvau supažindintas, jas supratau ir taisyklių kopiją gavau.

DRAUDĖJAS ARBA JO ATSTOVAS:

EGIDIJUS MONSTAVIČIUS

A.V.

(parašas)

DRAUDIKO ATSTOVAS:

AAS "BTA BALTIC INSURANCE COMPANY" FILIALAS

LIETUVOJE

KAVD direktorius TAŠKŪNAS KĘSTUTIS

JUS APTARNAVO:

AINIUS BUTKUS

Tel. +37046300155, El. paštas a.butkus@bta.lt



2/2



AAS "BTA Baltic Insurance Company" (LV40103840140, buveinės adresas Valdemara iela 63, LV-1010 Ryga, Latvija), Lietuvoje veikianti per AAS "BTA Baltic Insurance Company" filialą, į k. 300665654, PVM mokėtojo kodas LT100005808219, Viršuliškių skg. 34, Vilnius, Lietuva

Tel. +37052600600, faks. +370 52102666
El. paštas: bta@bta.lt, www.bta.lt

SWEDBANK, AB, A/s LT257300010000626711
SEB BANKAS, AB, A/s LT137044060001749259

57663208ceb735e24d27a1c8ebf51f7d

Poilsio namo su gyvenamosiomis patalpomis Kalgraužių k. 14A, Darbėnų sen., Kretingos r. sav. projektiniai pasiūlymai
Projekto Nr. 16-19-00-PP

BRĖŽINIAI

SITUACIJOS PLANAS

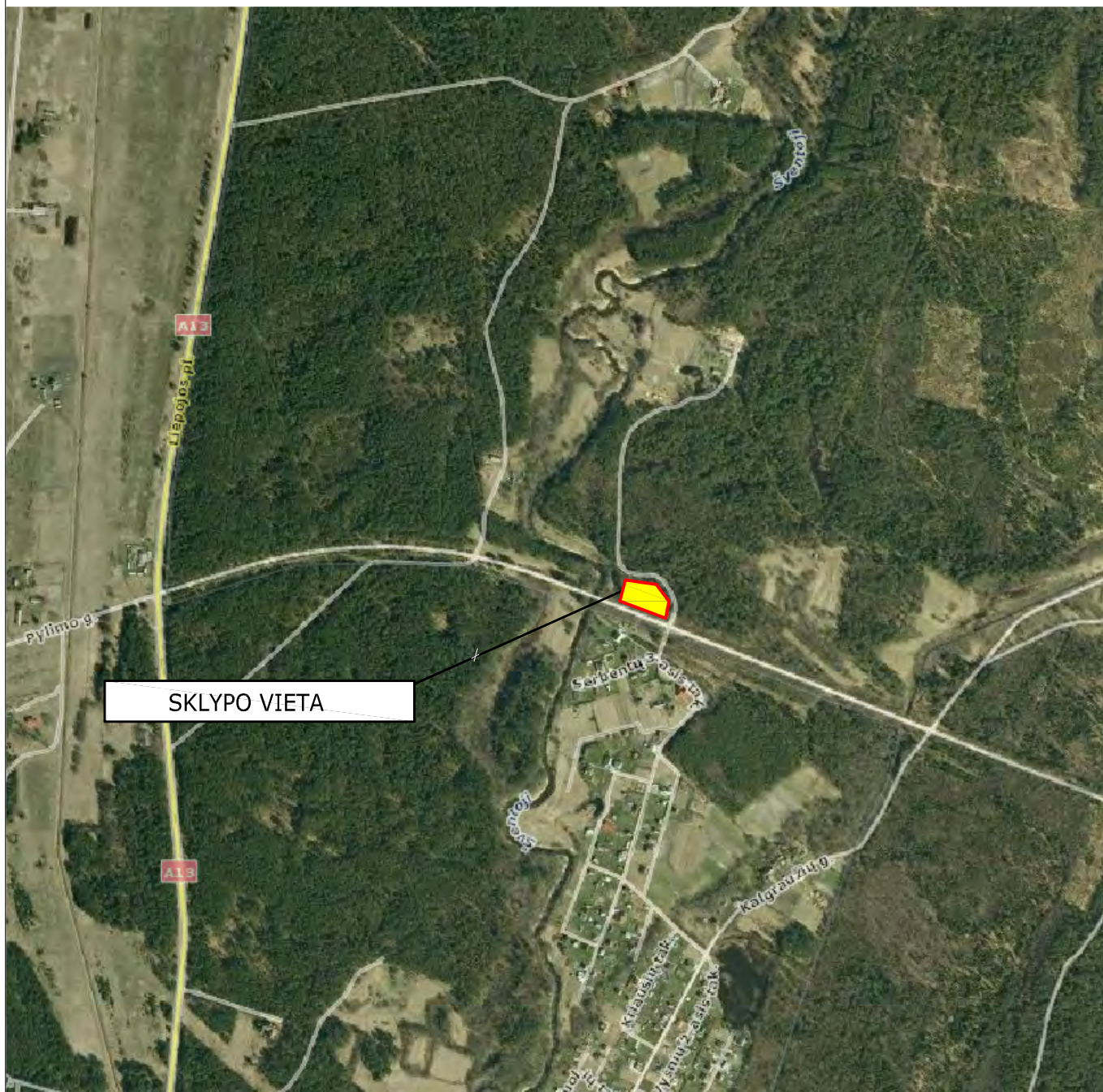

PROJEKTUOTOJAS
E. MONSTAVIČIUS INDIVIDUALI VEIKLA NR.043972

NAMAILT[®]

www.namailt.lt - info@namailt.lt - +37064707217

POILSIO PASKIRTIES SU GYVENAMOSIOMIS PATALPOMIS PASTATO
KALGRAUŽIŲ K. 14A, DARBĖNŲ SEN., KRETINGOS R. SAV.
PROJEKTINIAI PASIŪLYMAI

A 1976	PV	E. MONSTAVIČIUS		2017	SITUACIJOS PLANAS	LAI DA
A 1976	ARCH.	E. MONSTAVIČIUS		2017		0
STADIJA	UŽSAKOVAS: VYTAUTAS DUONĖLA				16-19-00-PP-BD.B-01	LAPAS
PP						1

SKLYPO PLANO SPRENDINIAI M1 :500

PAGRINDINAI SKLYPO IR PASTATO RODIKLIAI

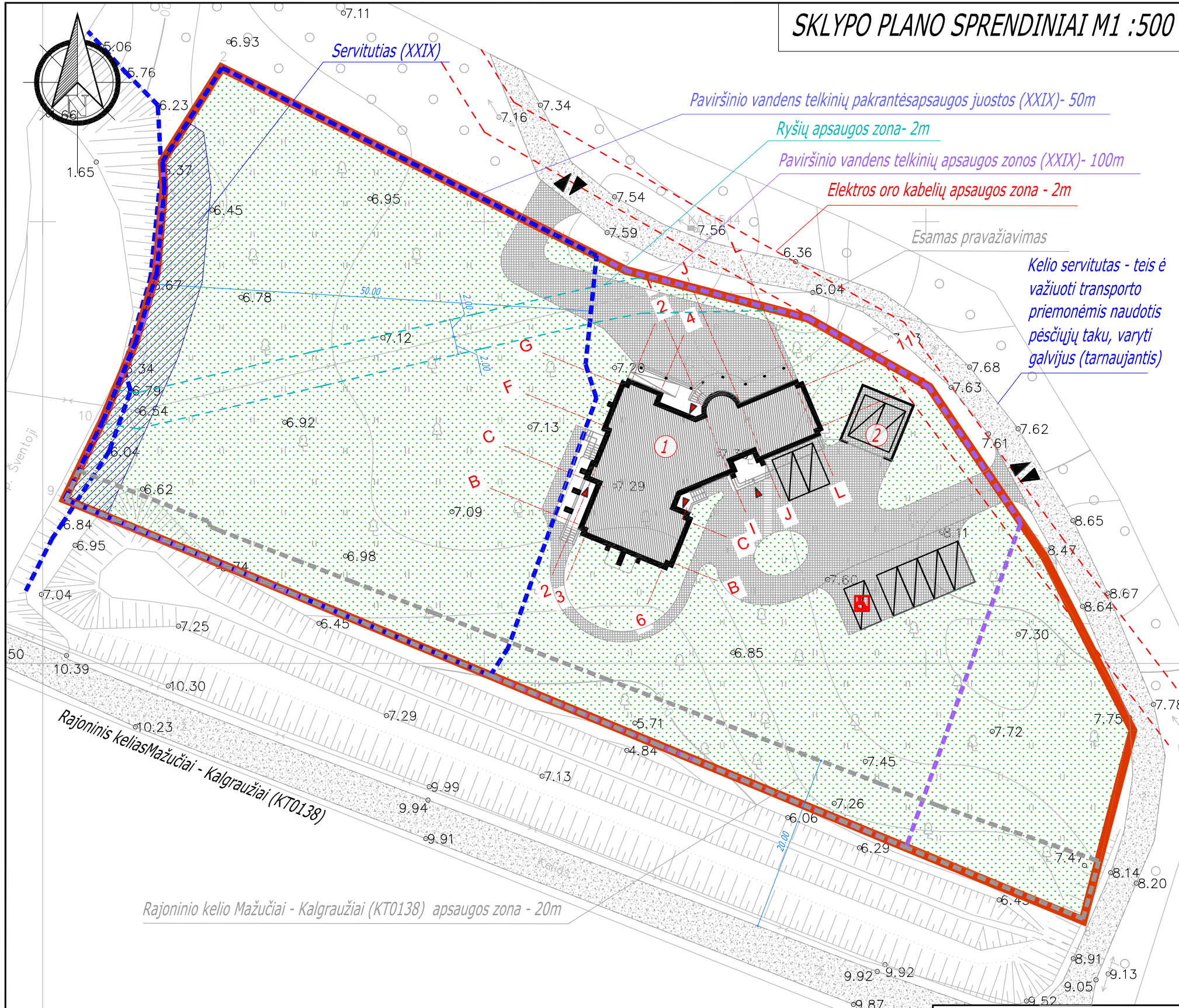

RODIKLIO PAVADINIMAS	KIEKIS	MATO VNT.	PASTABOS
	PROJEKTUOJAMA		
SKLYPAS			
SKLYPO PLOTAS	5686	m ²	
UŽSTATYMO PLOTAS	419,60	m ²	
UŽSTATYMO TANKUMAS	7,38	%	VISŲ PROJEKTUOJAMŲ STATINIŲ SKLYPE
UŽSTATYMO INTENSIVUMAS	7,96	%	

PASTATAS NR 1 (POILSIO PASKIRTIES PASTATAS)			
STATYBINIS TŪRIS	1896	m ³	
BENDRAS PLOTAS	452,05	m ²	
PAGRINDINIS PLOTAS	149,13	m ²	
PAGALBINIS PLOTAS	193,36	m ²	
GYVENAMASIS PLOTAS	109,56	m ²	
PASTATO NAUDINGAS PLOTAS	452,05	m ²	
GARAŽŲ	44,84	m ²	
COKOLIO PLOTAS	176,16	m ²	
PASTATO AUKŠTIS	8,9	m	

SUTARTINIAI ŽYMĖJIMAI

	SKLYPO RIBA		PROJEKTUOJAMA BETONINIŲ TRINKELIŲ DANGA
	PROJEKTUOJAMAS ĮVAŽIAVIMAS- IŠVAŽIAVIMAS Į SKLYPĄ		ŽALI PLOTA I
	ĮEJIMAS Į PASTATĄ		VIETA AUTOMOBILIO STATYMUJ (11 vnt.)
	PROJEKTUOJAMAS POILSIO PASKIRTIES PASTATAS		NUMATOMA STOGINĖ AUTOMOBILIAMS (1 GRUPĖS NESUDĖTINGAS STATINYS)

PASTABOS:

Rajoninio kelio Mažučiai - Kalgraužiai (KT0138) apsaugos zona - 20m

PROJEKTUOTOJAS
E. MONSTAVIČIUS INDIVIDUALI VEIKLA NR.043972

NAMAI LT
www.namait.lt - info@namait.lt - +37064707217

A 1976	PV	E. MONSTAVIČIUS	2017
A 1976	ARCH.	E. MONSTAVIČIUS	2017
STADIJA			
UŽSAKOVAS: VYTAUTAS DUONĖLA			
PP			

POILSIO PASKIRTIES SU GYVENAMOSIOMIS PATALPOMIS PASTATO KALGRAUŽIŲ K. 14A, DARBĖNŲ SEN., KRETINGOS R. SAV. PROJEKTINIAI PASIŪLYMAI

SKLYPO PLANO SPRENDINIAI M1:500		LAIDA
		0
16-19-00-PP-BD.B-02		
	LAPAS	LAPŲ
	1	1

X=6216200.00
Y=321300.00

FASADAI 2-7, A-D



SUTARTINIAI ŽENKLAI:

Nr.	Eskizas	Elementas	Medžiaga	Spalva
1.		Siena - 1	Struktūrinis tinkas	Balta / šviesiai pilka
2.		Cokolis	Akmens masės plytelės	Pilka / ruda
3.		Stogas	Plieninė skarda	Ruda / raudona
4.		Terasa	Akmens masės plytelės	Pilka
5.		Langai/apskardinimas	Plastikiniai/Skarda	Tamsiai ruda

PASTABOS:

- Lietvamzdžių atspalvis pagal langų ir skardinimo spalvą.
- Angokraščių apdaila - pagal fasadų apdailą.
- Apie visus projekto netikslumus ir neatitikimus informuoti projektuotoją.

PROJEKTUOTOJAS:
E. MONSTAVIČIUS INDIVIDUALI VEIKLA NR.043972

NAMAI LT
www.namait.lt info@namait.lt +37064707217

Poilsio paskirties su gyvenamosiomis patalpomis pastato Kalgraužių k. 14A, Darbėnų sen., Kretingos r. sav. projektiniai pasiūlymai

A 1976	PV	E. MONSTAVIČIUS	2017
A 1976	ARCH.	E. MONSTAVIČIUS	2017
STADIJA			
PP			
UŽSAKOVAS: VYTAUTAS DUONĖLA			

FASADAI 2-7, A-D

LAIDA

0

16-19-00-PP-B.03

LAPAS

LAPŲ

1

1

FASADAI I-K, 8-12

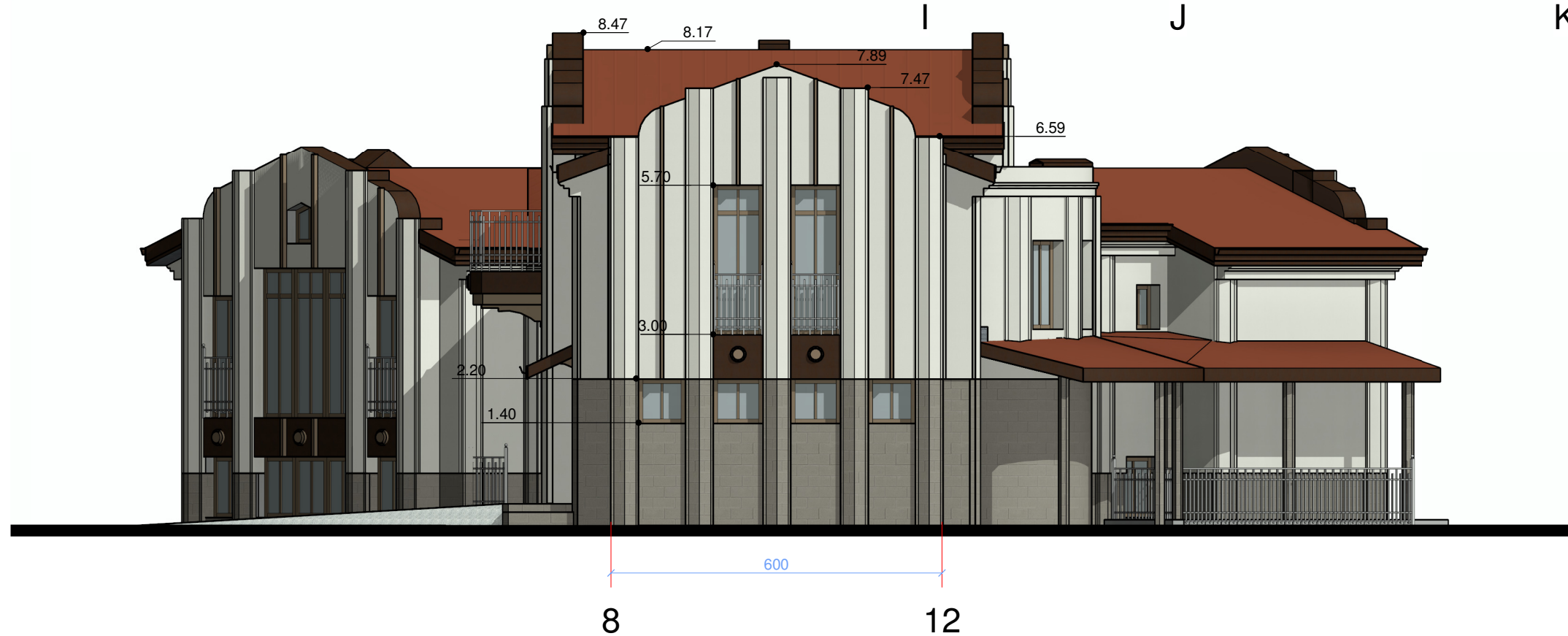

SUTARTINIAI ŽENKLAI:

Nr.	Eskizas	Elementas	Medžiaga	Spalva
1.		Siena - 1	Struktūrinis tinkas	Balta / šviesiai pilka
2.		Cokolis	Akmens masės plytelės	Pilka / ruda
3.		Stogas	Plieninė skarda	Ruda / raudona
4.		Terasa	Akmens masės plytelės	Pilka
5.		Langai/apskardinimas	Plastikiniai/Skarda	Tamsiai ruda

PASTABOS:

- Lietvamzdžių atspalvis pagal langų ir skardinimo spalvą.
- Angokraščių apdaila - pagal fasado apdailą.
- Apie visus projekto netikslumus ir neatitikimus informuoti projektuotoją.

PROJEKTUOTOJAS: E. MONSTAVIČIUS INDIVIDUALI VEIKLA NR.043972 www.namait.lt info@namait.lt +37064707217				Poilsio paskirties su gyvenamosiomis patalpomis pastato Kalgraužių k. 14A, Darbėnų sen., Kretingos r. sav. projektiniai pasiūlymai	
A 1976	PV	E. MONSTAVIČIUS	2017	FASADAI I-K, 8-12 LAPAS 1 LAPŲ 1	
A 1976	ARCH.	E. MONSTAVIČIUS	2017		
STADIJA PP UŽSAKOVAS: VYTAUTAS DUONĖLA				16-19-00-PP-B.03	

FASADAI K-J, H-A

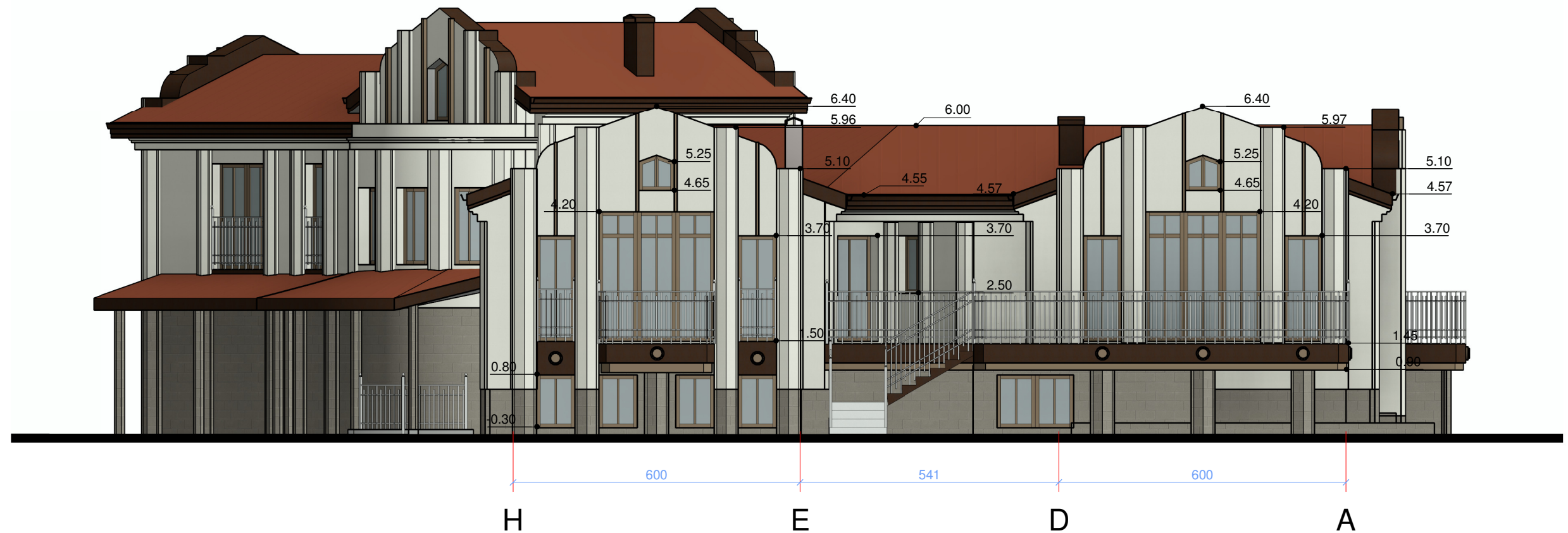
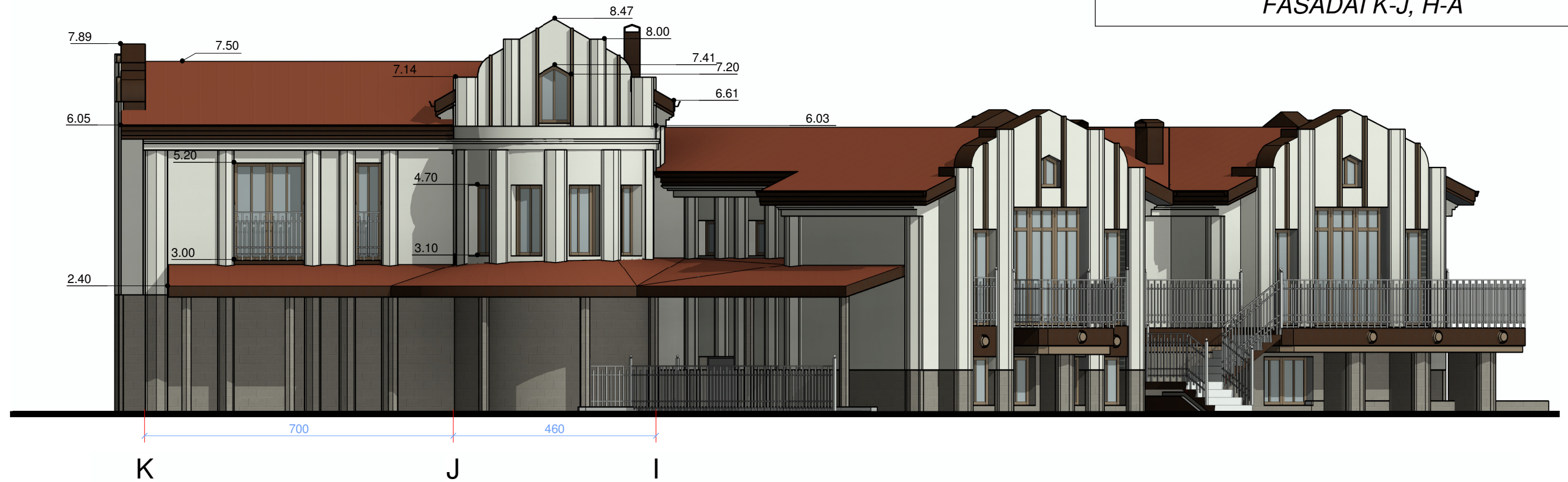

SUTARTINIAI ŽENKLAI:

Nr.	Eskizas	Elementas	Medžiaga	Spalva
1.		Siena - 1	Struktūrinis tinkas	Balta / šviesiai pilka
2.		Cokolis	Akmens masės plytelės	Pilka / ruda
3.		Stogas	Plieninė skarda	Ruda / raudona
4.		Terasa	Akmens masės plytelės	Pilka
5.		Langai/apskardinimas	Plastikiniai/Skarda	Tamsiai ruda

PASTABOS:

- Lietvamzdžių atspalvis pagal langų ir skardinimo spalvą.
- Angokraščių apdaila - pagal fasado apdailą.
- Apie visus projekto netikslumus ir neatitikimus informuoti projektuotoją.

PROJEKTUOTOJAS:

E. MONSTAVIČIUS INDIVIDUALI VEIKLA NR.043972

NAMAI LT

www.namait.lt info@namait.lt +37064707217

A 1976	PV	E. MONSTAVIČIUS	2017
A 1976	ARCH.	E. MONSTAVIČIUS	2017
STADIJA	UŽSAKOVAS: VYTAUTAS DUONĖLA		
PP			

Poilsio paskirties su gyvenamosiomis patalpomis pastato Kalgraužių k. 14A, Darbėnų sen., Kretingos r. sav. projektiniai pasiūlymai

FASADAI K-J, H-A

16-19-00-PP-B.03

LAIDA

0

LAPAS

LAPŲ

1

1

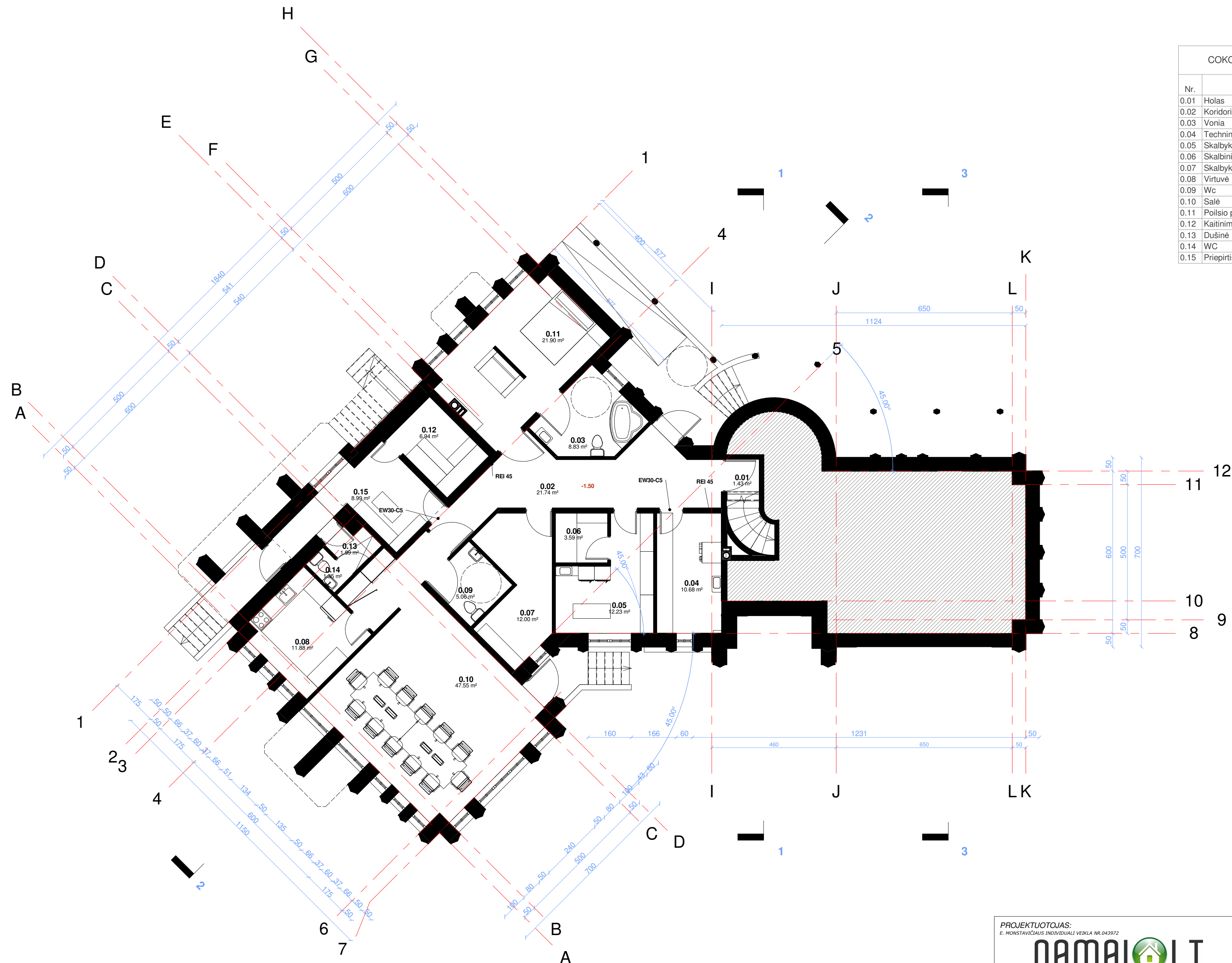

COKOLINIO AUKŠTO PATALPŲ EKSPLIKACIJA			
Nr.	Patalpa	Plotas	Patalpų pask.
0.01	Holas	1.43 m ²	Poilsio p.
0.02	Koridorius	21.74 m ²	Poilsio p.
0.03	Vonia	8.83 m ²	Poilsio p.
0.04	Techninė pat	10.68 m ²	Poilsio p.
0.05	Skalbykla	12.23 m ²	Poilsio p.
0.06	Skalbinių patalpa	3.59 m ²	Poilsio p.
0.07	Skalbykla - inventorinė pat.	12.00 m ²	Poilsio p.
0.08	Virtuvė	11.88 m ²	Poilsio p.
0.09	Wc	5.06 m ²	Poilsio p.
0.10	Salė	47.55 m ²	Poilsio p.
0.11	Poilsio pat.	21.90 m ²	Poilsio p.
0.12	Kaitinimosi pat.	6.94 m ²	Poilsio p.
0.13	Dušinė	1.99 m ²	Poilsio p.
0.14	WC	1.35 m ²	Poilsio p.
0.15	Priepirtis	8.99 m ²	Poilsio p.
		176.16 m ²	

Pastabos:
 1. Matmenys duoti milimetrais.
 2. Patalpų plotai apskaičiuoti 0.01 m².

PROJEKTUOTOJAS: E. MONSTAVIČIUS INDIVIDUALI VEIKLA NR.043972  www.namait.lt info@namait.lt +37064707217				Poilsio paskirties su gyvenamosiomis patalpomis pastato Kalgraužių k. 14A, Darbėnų sen., Kretingos r. sav. projektiniai pasiūlymai			
A 1976	PV	E. MONSTAVIČIUS	2017	COKOLINIO AUKŠTO PLANAS		LAIDA	
A 1976	ARCH.	E. MONSTAVIČIUS	2017			0	
STADIJA				16-19-00-PP-B.06		LAPAS	LAPŲ
PP				UŽSAKOVAS: VYTAUTAS DUONĖLA		1	1

PIRMO AUKŠTO PATALPŲ EKSPLIKACIJA			
Nr.	Patalpa	Plotas	Patalpos p.
1.01	Tambūras	5.16 m ²	Poilsio p.
1.02	Holas	8.66 m ²	Poilsio p.
1.03	Garažas	44.84 m ²	Pagalbinė
		58.65 m ²	

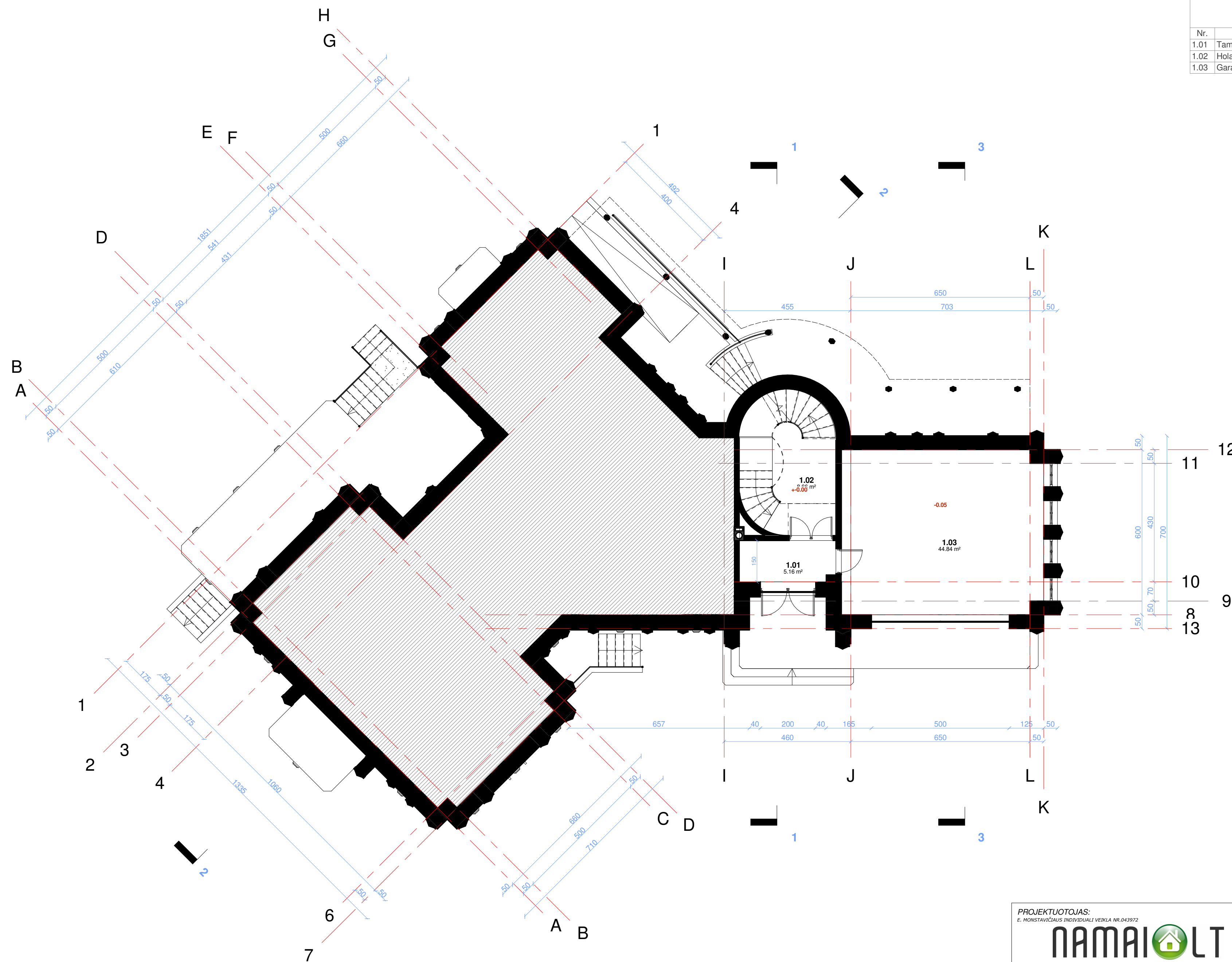

PASTABOS:
 1. Matmenys duoti centimetrais.
 2. Patalpų plotai apskaičiuoti 0.01m² tikslumu.

PROJEKTUOTOJAS: E. MONSTAVIČIUS INDIVIDUALI VEIKLA NR.043972 NAMAI LT www.namait.lt info@namait.lt +37064707217				Poilsio paskirties su gyvenamosiomis patalpomis pastato Kalgraužių k. 14A, Darbėnų sen., Kretingos r. sav. projektiniai pasiūlymai	
A 1976	PV	E. MONSTAVIČIUS	2017	PIRMO AUKŠTO PLANAS LAIDA 0	
A 1976	ARCH.	E. MONSTAVIČIUS	2017		
STADIJA UŽSAKOVAS: VYTAUTAS DUONĖLA				16-19-00-PP-B.07	LAPAS 1
PP					LAPŲ 1

ANTRO AUKŠTO PLANAS

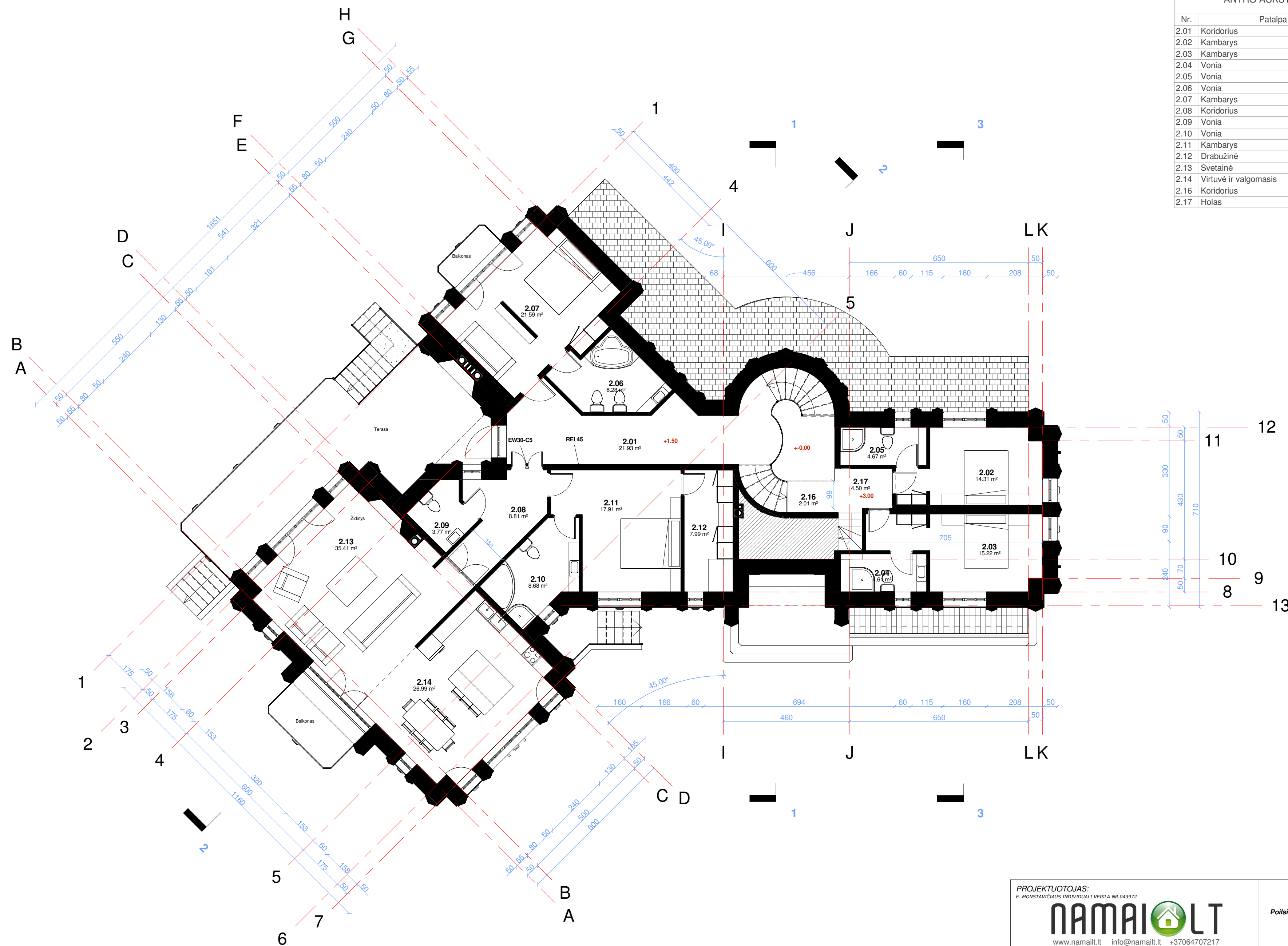

ANTRO AUKŠTO PATALPŲ EKSPLIKACIJA			
Nr.	Patalpa	Plotas	Patalpos p.
2.01	Koridorius	21.93 m ²	Poilsio p.
2.02	Kambarys	14.31 m ²	Poilsio p.
2.03	Kambarys	15.22 m ²	Poilsio p.
2.04	Vonia	4.61 m ²	Poilsio p.
2.05	Vonia	4.67 m ²	Poilsio p.
2.06	Vonia	8.28 m ²	Poilsio p.
2.07	Kambarys	21.59 m ²	Poilsio p.
2.08	Koridorius	8.81 m ²	Gyvenamoji p.
2.09	Vonia	3.77 m ²	Gyvenamoji p.
2.10	Vonia	8.68 m ²	Gyvenamoji p.
2.11	Kambarys	17.91 m ²	Gyvenamoji p.
2.12	Drabužinė	7.99 m ²	Gyvenamoji p.
2.13	Svetainė	35.41 m ²	Gyvenamoji p.
2.14	Virtuvė ir valgomasis	26.99 m ²	Gyvenamoji p.
2.16	Koridorius	2.01 m ²	Poilsio p.
2.17	Holas	4.50 m ²	Poilsio p.
		206.69 m ²	

PASTABOS:
 1. Matmenys duoti centimetrais.
 2. Patalpų plotai apskaičiuoti 0.01m² tikslumu.

PROJEKTUOTOJAS:
 E. MONSTAVIČIUS INDIVIDUALI VEIKLA NR.043972

NAMAI.LT
 www.namait.lt info@namait.lt +37064707217

Poilsio paskirties su gyvenamosiomis patalpomis pastato Kalgraužių k. 14A, Darbėnų sen., Kretingos r. sav. projektiniai pasiūlymai

A 1976	PV	E. MONSTAVIČIUS	2017	ANTRO AUKŠTO PLANAS	LAIDA	0
A 1976	ARCH.	E. MONSTAVIČIUS	2017		LAPAS	LAPŲ
STADIJA PP				UŽSAKOVAS: VYTAUTAS DUONĖLA	16-19-00-PP-B.08	

Stogo specifikacija		
Nr.	Medžiaga	Kiekis
1.	Stogo danga - plieninė skarda	395 m ²
2.	Lietloviai	75.5 m

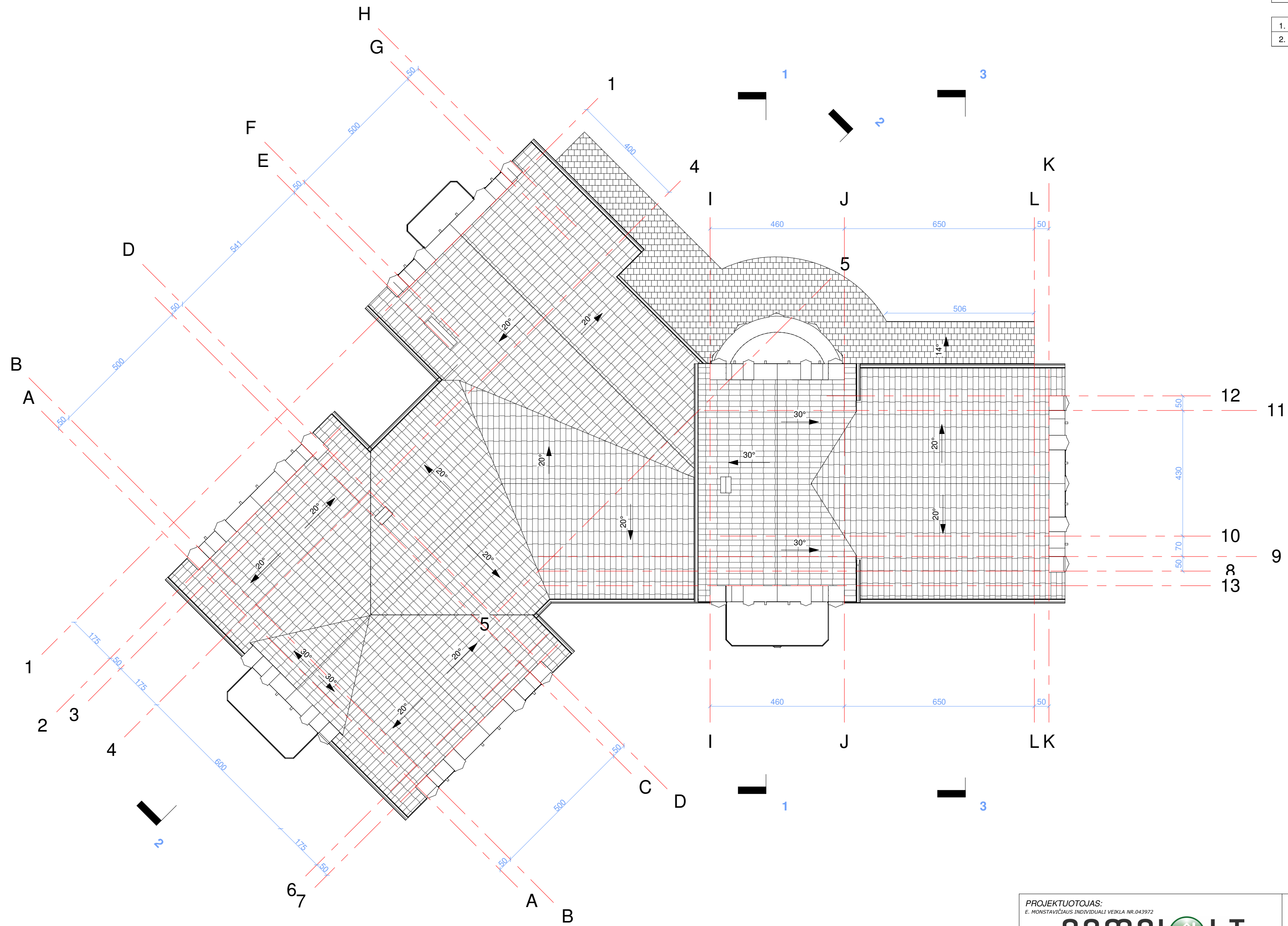

- PASTABOS:**
1. Matmenys duoti centimetrais
 2. Visos statyboje naudojamos medžiagos ir gaminiai turi būti sertifikuoti ir atitikti galiojančius standartus.
 3. Lietaus nuvedimas išorinis.
 4. Laikytis medžiagų gamintojų nurodymų dėl gaminių montavimo technologijų.

PROJEKTUOTOJAS:
E. MONSTAVIČIUS INDIVIDUALI VEIKLA NR.043972

NAMAIO LT
www.namait.lt info@namait.lt +37064707217

Poilsio paskirties su gyvenamosiomis patalpomis pastato Kalgraužių k. 14A, Darbėnų sen., Kretingos r. sav. projektiniai pasiūlymai

A 1976	PV	E. MONSTAVIČIUS	2017	STOGO PLANAS	LAPAS	LAPŲ
A 1976	ARCH.	E. MONSTAVIČIUS	2017			
STADIJA				16-19-00-PP-B.10	LAPAS	LAPŲ
PP						



PROJEKTUOTOJAS: E. MONSTAVIČIUS INDIVIDUALI VEIKLA NR.043972 NAMAI LT www.namait.lt info@namait.lt +37064707217				Poilsio paskirties su gyvenamosiomis patalpomis pastato Kalgraužių k. 14A, Darbėnų sen., Kretingos r. sav. projektiniai pasiūlymai	
A 1976	PV	E. MONSTAVIČIUS	2017	PJŪVIS 1-1	LAI DA
A 1976	ARCH.	E. MONSTAVIČIUS	2017		0
STADIJA	UŽSAKOVAS: VYTAUTAS DUONĖLA			16-19-00-PP-B.11'	LAPAS
PP					LAPŲ
				1	1



PROJEKTUOTOJAS:
E. MONSTAVIČIAUS INDIVIDUALI VEIKLA NR.043972



Poilsio paskirties su gyvenamosiomis patalpomis pastato Kalgraužių k.
14A, Darbėnų sen., Kretingos r. sav. projektiniai pasiūlymai

A 1976	PV	E. MONSTAVIČIUS	2017	PJŪVIS 2-2	LAI DA
A 1976	ARCH.	E. MONSTAVIČIUS	2017		0
STADIJA	UŽSAKOVAS: VYTAUTAS DUONĖLA			16-19-00-PP-B.12	LAPAS
PP					LAPŲ
				1	1

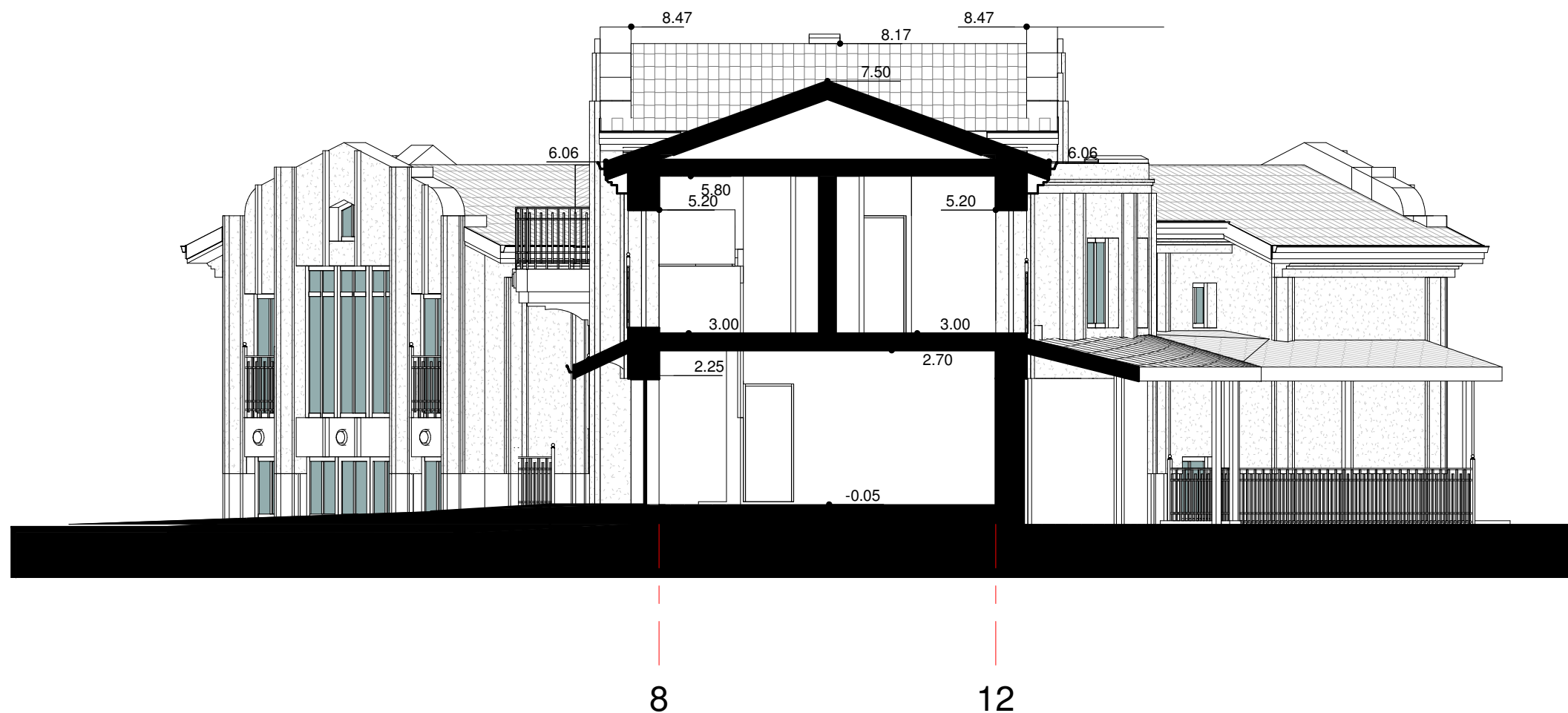

PROJEKTUOTOJAS:
E. MONSTAVIČIAUS INDIVIDUALI VEIKLA NR.043972



Poilsio paskirties su gyvenamosiomis patalpomis pastato Kalgraužių k.
14A, Darbėnų sen., Kretingos r. sav. projektiniai pasiūlymai

A 1976	PV	E. MONSTAVIČIUS	2017	PJŪVIS 3-3	LAIDA
A 1976	ARCH.	E. MONSTAVIČIUS	2017		0
STADIJA	UŽSAKOVAS: VYTAUTAS DUONĖLA			16-19-00-PP-B.13	LAPAS
PP					LAPŲ
				1	1



PROJEKTUOTOJAS:
E. MONSTAVIČIUS INDIVIDUALI VEIKLA NR.043972

NAMAI LT
www.namait.lt info@namait.lt +37064707217

Poilsio paskirties su gyvenamosiomis patalpomis pastato Kalgrauzių k.
14A, Darbėnų sen., Kretingos r. sav. projektiniai pasiūlymai

A 1976	PV	E. MONSTAVIČIUS	2017	VIZUALIZACIJOS	LAIDA
A 1976	ARCH.	E. MONSTAVIČIUS	2017		0
STADIJA	UŽSAKOVAS: VYTAUTAS DUONĖLA			16-19-00-PP-B.14	LAPAS
PP				1	LAPŲ
					1



PROJEKTUOTOJAS:
E. MONSTAVIČIAUS INDIVIDUALI VEIKLA NR. 043972

NAMAI LT
www.namait.lt info@namait.lt +37064707217

Poilsio paskirties su gyvenamosiomis patalpomis pastato Kalgraužių k.
14A, Darbėnų sen., Kretingos r. sav. projektiniai pasiūlymai

A 1976	PV	E. MONSTAVIČIUS	2017
A 1976	ARCH.	E. MONSTAVIČIUS	2017
STADIJA	UŽSAKOVAS: VYTAUTAS DUONĖLA		
PP			

VIZUALIZACIJOS	LAPAS	LAPŲ
	0	0
16-19-00-PP-B.15	LAPAS	LAPŲ
	1	1



PROJEKTUOTOJAS:
E. MONSTAVIČIUS INDIVIDUALI VEIKLA NR.043972

NAMAI LT
www.namait.lt info@namait.lt +37064707217

Poilsio paskirties su gyvenamosiomis patalpomis pastato Kalgrauzių k.
14A, Darbėnų sen., Kretingos r. sav. projektiniai pasiūlymai

A 1976	PV	E. MONSTAVIČIUS	2017
A 1976	ARCH.	E. MONSTAVIČIUS	2017
STADIJA	UŽSAKOVAS: VYTAUTAS DUONĖLA		
PP			

VIZUALIZACIJOS		LAPAS	LAPŲ
		0	0
16-19-00-PP-B.17		LAPAS	LAPŲ
		1	1

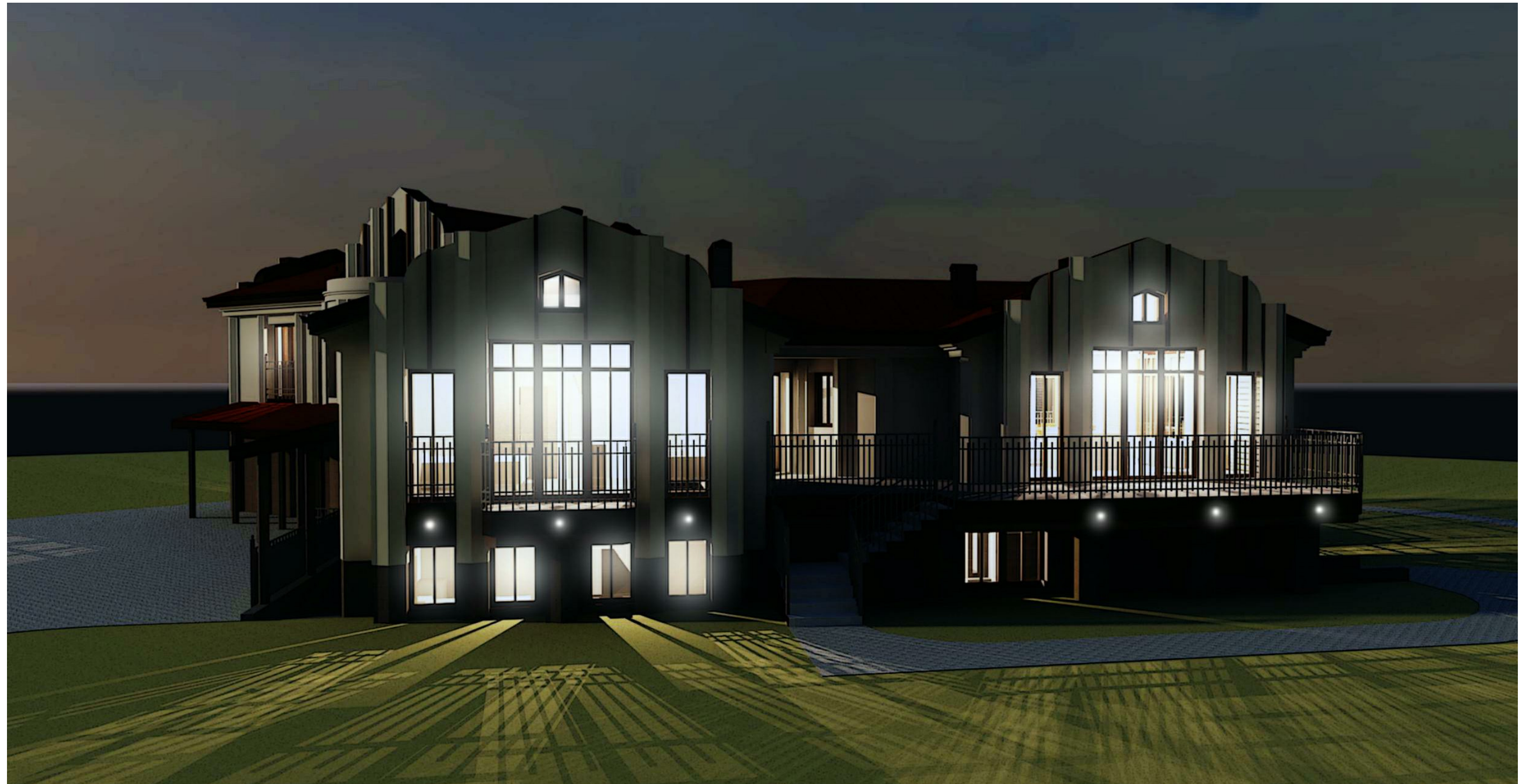

PROJEKTUOTOJAS: E. MONSTAVIČIAUS INDIVIDUALI VEIKLA NR.043972  www.namait.lt info@namait.lt +37064707217				Poilsio paskirties su gyvenamosiomis patalpomis pastato Kalgraužių k. 14A, Darbėnų sen., Kretingos r. sav. projektiniai pasiūlymai			
A 1976	PV	E. MONSTAVIČIUS		2017	VIZUALIZACIJOS	LAI DA	
A 1976	ARCH.	E. MONSTAVIČIUS		2017		0	
STADIJA	UŽSAKOVAS: VYTAUTAS DUONĖLA				16-19-00-PP-B.16	LAPAS	LAPŲ
PP						1	1