



pastato vizualizacija iš pietrytinės pusės (nuo Liepų gatvės)



pastato vizualizacija iš šiaurės rytinės pusės (nuo privažiavimo keliuko)



pastato vizualizacija iš šiaurės vakarinės pusės (nuo privažiavimo keliuko)



pastato vizualizacija iš pietvakarinės pusės (nuo gretimo sklypo)

sklypo situacija



sklypo nuotraukos

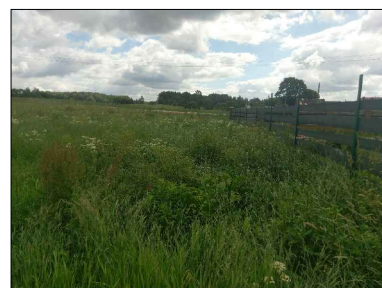

Atestato Nr.	<b>UAB "ARXI"</b> Viršilių g. 13-55, 05131 Vilnius arxi@arxi.lt			Dvibutis gyvenamasis namas su verslo patalpomis, Vilniaus r. sav., Avižienių sen., Lindiniškių k., Liepų g. 126 (skl. un. Nr. 4400-3801-4165, skl. kad. Nr. 4174/0200:2303)	
A 1171	PV, arch.	Ž. Sperauskas	2017-11-13	Dvibutis gyvenamasis namas su verslo patalpomis (01)	
				Pastato vizualizacijos	
PP	Statytojas (Užsakovas): UAB "FINANSŲ DIREKTORIUS"			A1705-01-PP-SA.B- 10	Lapas
				1	Lapų
				1	1