

SITUACIJOS SCHEMA

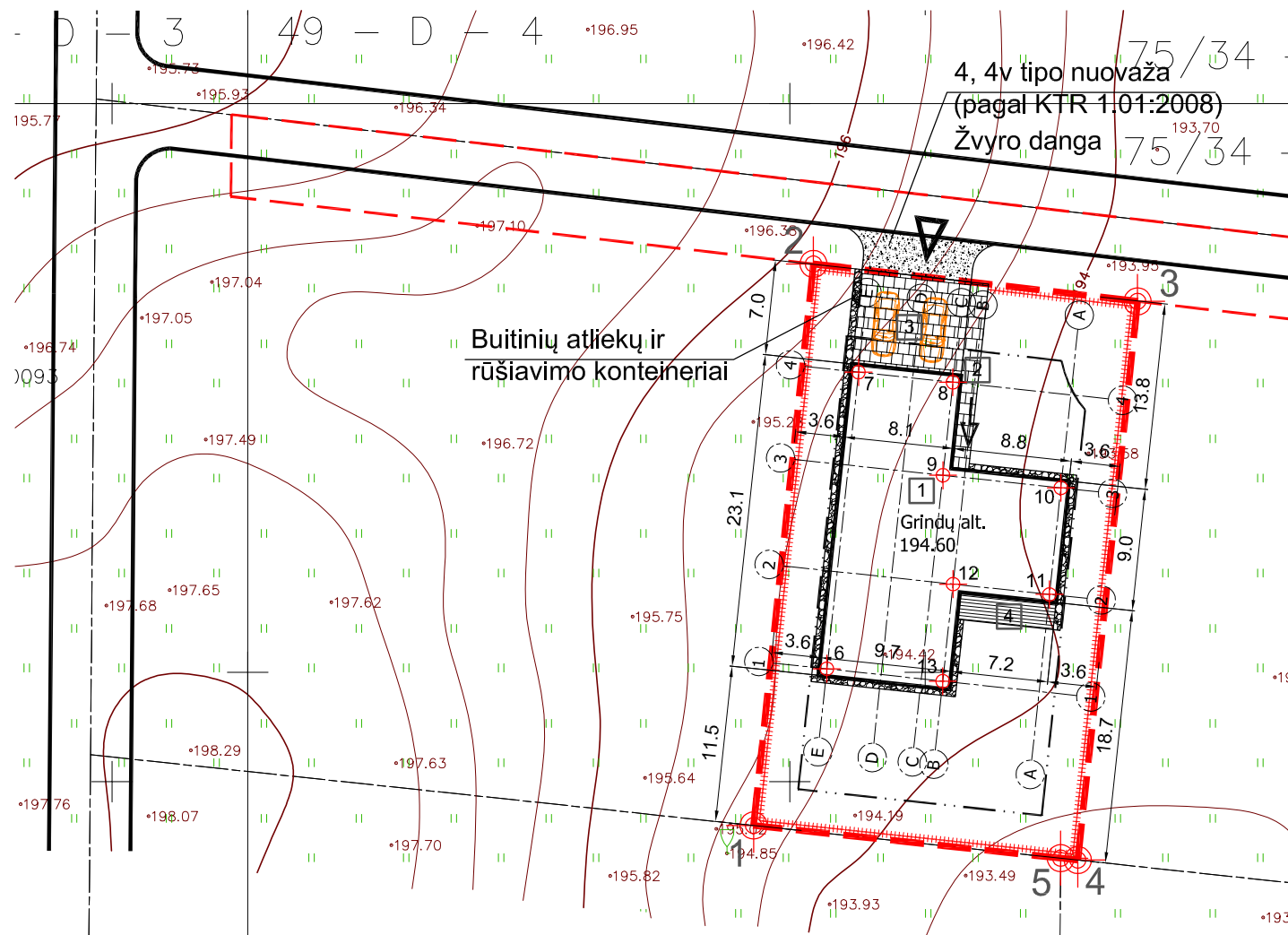

SUTARTINIAI ŽYMĖJIMAI	
	Sklypo riba
	Užstatymo riba (pagal DP)
	Ažūrinė horizontalių medinių lentučių tvora (h=1.8m)
	Nuogrinda (50 cm)
	Betono trinkelėlių danga
	Terasinių lentų danga
	Žvyro danga

- Įėjimas į pastatą
 - Įvažiavimas į sklypą
 - Projektuojamas užstatymas.
 - Koordinuoti taškai
- 1** Projektuojamas vienbutis gyvenamasis namas Mūro blokeliai. 1A
 - 2** Projektuojamas priėjimas iki pastato. Trinkelės.
 - 3** Projektuojamas privažiavimas. Trinkelės.
 - 4** Projektuojama lauko terasa. Terasinės lentos.

SKLYPO KOORDINAČIŲ ŽINIARAŠTIS		
Taško Nr.	X	Y
1	6070196.77	579447.32
2	6070238.18	579451.74
3	6070235.42	579475.65
4	6070194.22	579471.24
5	6070194.36	579469.98

SKLYPO PAGRINDINIAI TECHNINIAI RODIKLIAI:

Sklypo plotas: 1000.00 m²
 Statinio užimtas žemės plotas: 277.38 m²
 Užstatymo projekcija sklype: 285.41 m²
 Sklypo užstatymo tankumas: 29.00 %

Vidaus patalpų bendras plotas: 220.49 m²
 Sklypo užstatymo intensyvumas: 22.05 %

Pastato statybinis tūris sklype: 1100 m³

PASTATO KOORDINAČIŲ ŽINIARAŠTIS		
Taško Nr.	X	Y
6	6070208.33	579452.72
7	6070230.20	579455.06
8	6070229.46	579462.02
9	6070222.60	579461.29
10	6070221.67	579469.99
11	6070213.81	579469.15
12	6070214.57	579462.04
13	6070207.41	579461.28

0	2017-10	SPRENDINIŲ VIEŠINIMUI			
LAIDA	IŠLEIDIMO DATA	LAIDOS STATUSAS. KEITIMO PRIEŽASTIS (JEI TAIKOMA)			
KVAL. PATV. DOK. NR.	START STUDIO	UAB "START STUDIO" J. Basanavičiaus g. 26, Vilnius Mobile: +370 640 40808 WWW.STARTSTUDIO.LT	STATINIO PROJEKTO PAVADINIMAS: Vieno buto gyvenamojo namo (6.1.) Pušyno g. 12, Bajorų k., Avižienių sen., Vilniaus r. sav. (kad. Nr. 4103/0300:1532), statybos projektas		
A-1731	PV	NORBERTAS JADELLO		BRĖŽINYS: Sklypo planas M 1:500	
	ARCH	NORBERTAS JADELLO			
LT	UŽSAKOVAS:	Marius Kasperavičius	DOKUMENTO ŽYMUO:	ART17-MK-TDP- SP-01	LAPAS 1
					LAPŲ 1

SITUACIJOS SCHEMA

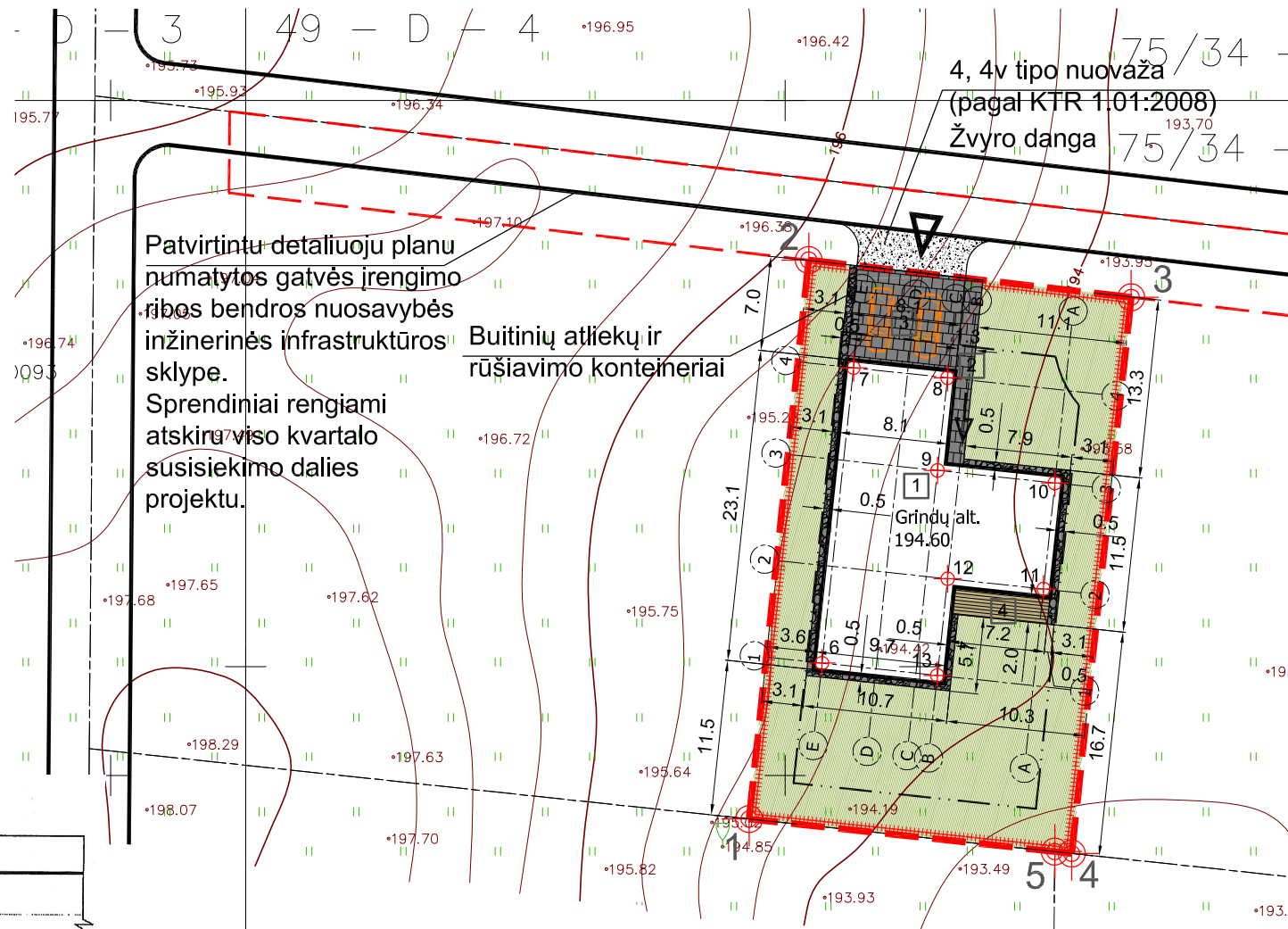

Patvirtintu detaliuoju planu numatytos gatvės įrengimo ribos bendros nuosavybės inžinerinės infrastruktūros sklype. Buitinių atliekų ir rūšiavimo konteineriai. Sprendiniai rengiami atskirai viso kvartalo susisiekimo dalies projektu.

SUTARTINIAI ŽYMĖJIMAI	
	Sklypo riba
	Užstatymo riba (pagal DP)
	Ažūrinė horizontalių medinių lentučių tvora (h=1.8m)
	Nuogrinda (min 50 cm) 32.5 m ²
	Betono trinkelės danga 74.4 m ²
	Terasinių lentų danga 14.3 m ²
	Veja 601.0 m ²

- Įėjimas į pastatą
 - Įvažiavimas į sklypą
 - Projektuojamas užstatymas.
 - Koordinuoti taškai
- 1 Projektuojamas vienbutis gyvenamasis namas Mūro blokeliai. 1A
 - 2 Projektuojamas priėjimas iki pastato. Trinkelės.
 - 3 Projektuojamas privažiavimas. Trinkelės.
 - 4 Projektuojama lauko terasa. Terasinės lentos.

4, 4^v ir 5, 5^v tipai

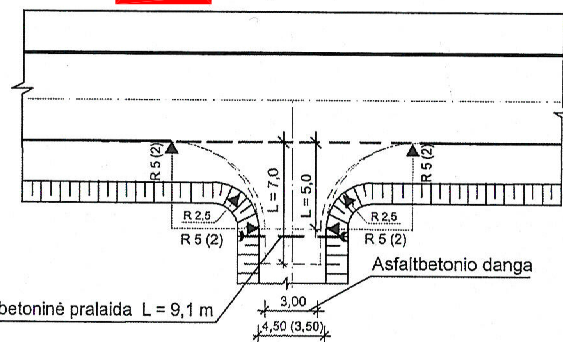

0,40 m skersmens betoninė pralaida L = 9,1 m

(...) - 5, 5^v tipo duomenys.

Tipinės nuovažų dangų konstrukcijos ir sluoksnių storai, cm

Dangos konstrukcijos sluoksniai	Nuovažų tipai			
	1	2; 3	4	5
Asfaltbetonio danga	6 (0)	6 (0)	6 (0)	6 (0)
Žvyro mišinio pagrindas (žvyro danga)	25 (20)	20 (18)	20 (16)	20 (16)
Apsauginis šalčiui atsparus sluoksnis	žr. STR 2.06.03:2001 C.4 lentelę			

(...) – žvyro dangos konstrukcijos sluoksniai.

SKLYPO PAGRINDINIAI TECHNINIAI RODIKLIAI:

Sklypo plotas:	1000.00 m ²
Statinio užimtas žemės plotas:	277.38 m ²
Užstatymo projekcija sklype:	285.41 m ²
Sklypo užstatymo tankumas:	29.00 %
Vidaus patalpų bendras plotas:	220.49 m ²
Sklypo užstatymo intensyvumas:	22.05 %
Pastato statybinis tūris sklype:	1100 m ³

SKLYPO KOORDINAČIŲ ŽINIARAŠTIS

Taško Nr.	X	Y
1	6070196.77	579447.32
2	6070238.18	579451.74
3	6070235.42	579475.65
4	6070194.22	579471.24
5	6070194.36	579469.98

PASTATO KOORDINAČIŲ ŽINIARAŠTIS

Taško Nr.	X	Y
6	6070208.33	579452.72
7	6070230.20	579455.06
8	6070229.46	579462.02
9	6070222.60	579461.29
10	6070221.67	579469.99
11	6070213.81	579469.15
12	6070214.57	579462.04
13	6070207.41	579461.28

0	2017-10	SPRENDINIŲ VIEŠINIMUI	
LAIDA	IŠLEIDIMO DATA	LAIDOS STATUSAS. KEITIMO PRIEŽASTIS (JEI TAIKOMA)	
KVAL. PATV. DOK. NR.	START STUDIO	UAB "START STUDIO" J. Basanavičiaus g. 26, Vilnius Mobile: +370 640 40808 WWW.STARTSTUDIO.LT	STATINIO PROJEKTO PAVADINIMAS: Vieno buto gyvenamojo namo (6.1.) Pušyno g. 12, Bajorų k., Avižienių sen., Vilniaus r. sav. (kad. Nr. 4103/0300:1532), statybos projektas
A-1731	PV	NORBERTAS JADELLO	BRĖŽINYS: Sklypo dangų planas M 1:500
	ARCH	NORBERTAS JADELLO	LAIDA 0
LT	UŽSAKOVAS:	Marius Kasperavičius	DOKUMENTO ŽYMUO: ART17-MK-TDP- SP-02 LAPAS 1
			LAPŲ 1

SITUACIJOS SCHEMA

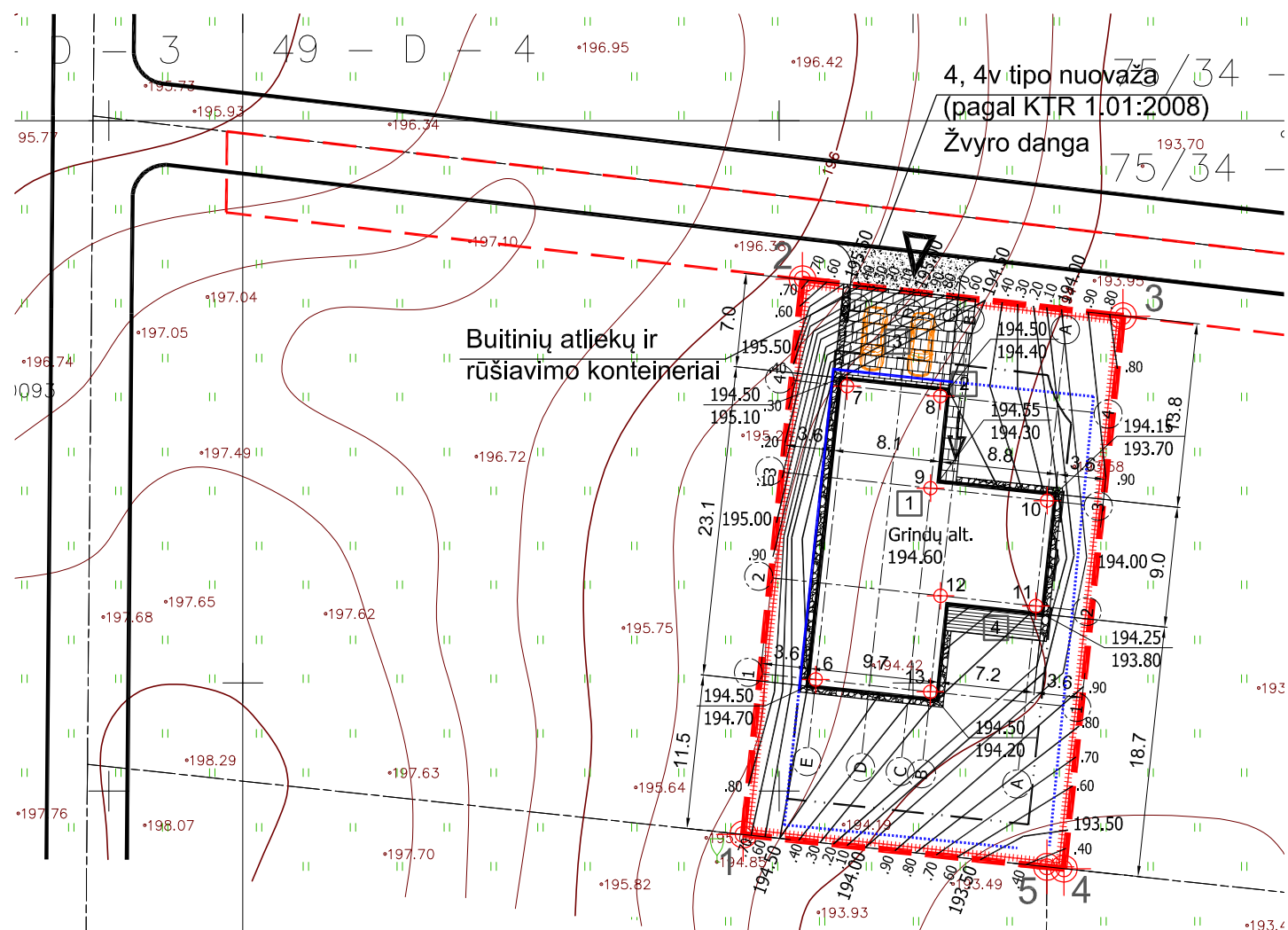

SUTARTINIAI ŽYMĖJIMAI	
	Sklypo riba
	Užstatymo riba (pagal DP)
	Ažūrinė horizontalių medinių lentučių tvora (h=1.8m)
	Nuogrinda (50 cm)
	Betono trinkelės danga
	Terasinių lentų danga
	Žvyro danga

- Įėjimas į pastatą
 - Įvažiavimas į sklypą
 - Projektuojamas užstatymas.
 - Koordinuoti taškai
- 1** Projektuojamas vienbutis gyvenamasis namas Mūro blokeliai. 1A
 - 2** Projektuojamas priėjimas iki pastato. Trinkelės.
 - 3** Projektuojamas privažiavimas. Trinkelės.
 - 4** Projektuojama lauko terasa. Terasinės lentos.

SKLYPO KOORDINAČIŲ ŽINIARAŠTIS		
Taško Nr.	X	Y
1	6070196.77	579447.32
2	6070238.18	579451.74
3	6070235.42	579475.65
4	6070194.22	579471.24
5	6070194.36	579469.98

PASTATO KOORDINAČIŲ ŽINIARAŠTIS		
Taško Nr.	X	Y
6	6070208.33	579452.72
7	6070230.20	579455.06
8	6070229.46	579462.02
9	6070222.60	579461.29
10	6070221.67	579469.99
11	6070213.81	579469.15
12	6070214.57	579462.04
13	6070207.41	579461.28

- 194.70** Planuojama žemės lygio altitudė
- 194.50** Esamo žemės lygio altitudė
- Paviršinio vandens surinkimo latakai.
- Lietaus vandens drenažinis vamzdis.

SKLYPO PAGRINDINIAI TECHNINIAI RODIKLIAI:

Sklypo plotas:	1000.00 m ²
Statinio užimtas žemės plotas:	277.38 m ²
Užstatymo projekcija sklype:	285.41 m ²
Sklypo užstatymo tankumas:	29.00 %
Vidaus patalpų bendras plotas:	220.49 m ²
Sklypo užstatymo intensyvumas:	22.05 %
Pastato statybinis tūris sklype:	1100 m ³

0	2017-10	SPRENDINIŲ VIEŠINIMUI				
LAIDA	IŠLEIDIMO DATA	LAIDOS STATUSAS. KEITIMO PRIEŽASTIS (JEI TAIKOMA)				
KVAL. PATV. DOK. NR.	START STUDIO	UAB "START STUDIO" J. Basanavičiaus g. 26, Vilnius Mobile: +370 640 40808 WWW.STARTSTUDIO.LT	STATINIO PROJEKTO PAVADINIMAS: Vieno buto gyvenamojo namo (6.1.) Pušyno g. 12, Bajorų k., Avižienių sen., Vilniaus r. sav. (kad. Nr. 4103/0300:1532), statybos projektas			
A-1731	PV	NORBERTAS JADELLO		BRĖŽINYS: Sklypo vertikalinis planas M 1:500	LAIDA	
	ARCH	NORBERTAS JADELLO			0	
LT	UŽSAKOVAS:	Marius Kasperavičius	DOKUMENTO ŽYMUO:	ART17-MK-TDP- SP-03	LAPAS	LAPŲ
					1	1

ARCHITEKTŪRINIŲ BRĖŽINIŲ ŽINIARAŠTIS

Pavadinimas	Brėžinio lapo Nr.
Pirmo aukšto funkcinis planas M1:100	SA01
Pirmo aukšto statybinis planas M1:100	SA02
Stogo planas M1:100	SA03
Pjūviai M1:100, Mazgai	SA04
Fasadai M1:100	SA05
Durų / langų specifikacijos M1:100	SA06

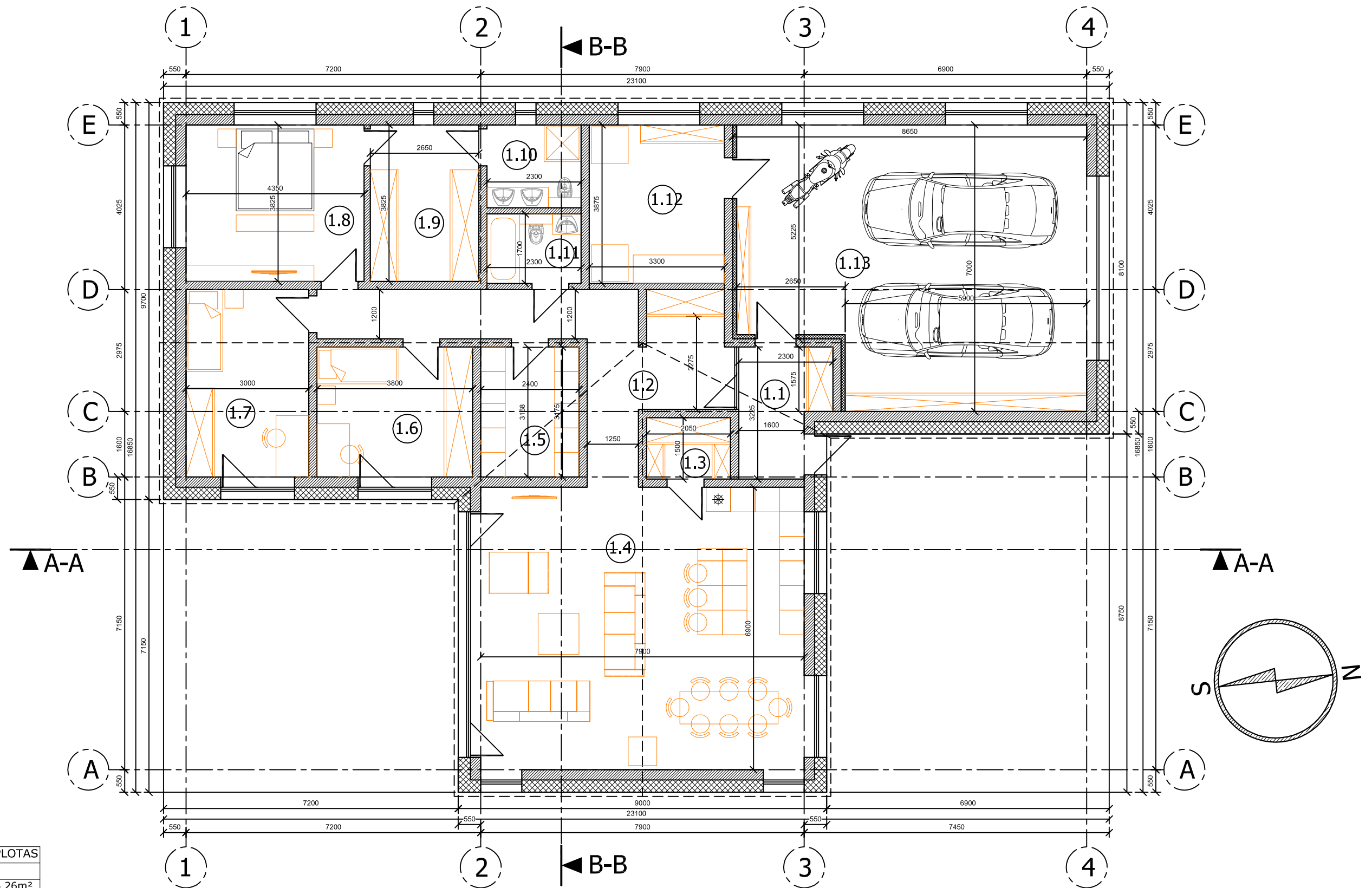

PATALPŲ EKSPLIKACIJA

NR.	PATALPOS PAV.	PLOTAS
1.1	Tambūras	6.26m ²
1.2	Koridorius	20.20m ²
1.3	Sandėliukas	3.08m ²
1.4	Gyvenamoji zona	54.51m ²
1.5	Drabužinė / skalbykla	7.62m ²
1.6	Miegamasis	12.07m ²
1.7	Miegamasis	13.73m ²
1.8	Miegamasis	16.64m ²
1.9	Drabužinė	10.14m ²
1.10	Vonia	4.66m ²
1.11	Vonia	3.91m ²
1.12	Katilinė	12.79m ²
1.13	Garažas	54.88m ²

Bendras pastato plotas 220.49m²

0	2017-05	STATYBOS LEIDIMO GAVIMUI			
LAIDA	IŠLEIDIMO DATA	LAIDOS STATUSAS. KEITIMO PRIEŽASTIS (JEI TAIKOMA)			
KVAL. PATV. DOK. NR.	START STUDIO	UAB "START STUDIO" J. Basanavičiaus g. 26, Vilnius Mobile: +370 640 40808 WWW.STARTSTUDIO.LT	STATINIO PROJEKTO PAVADINIMAS: Vieno buto gyvenamojo namo (6.1.) Pušyno g. 12, Bajorų k., Avižienių sen., Vilniaus r. sav. (kad. Nr. 4103/0300:1532), statybos projektas		
A-1731	PV	NORBERTAS JADELLO	BRĖŽINYS: 1 aukšto funkcinis planas M 1:100	LAIDA	
	ARCH	NORBERTAS JADELLO		0	
LT	UŽSAKOVAS:	Marius Kasperavičius	DOKUMENTO ŽYMUO:	LAPAS	LAPŲ
			ART17-MK-TDP- SA-01	1	1

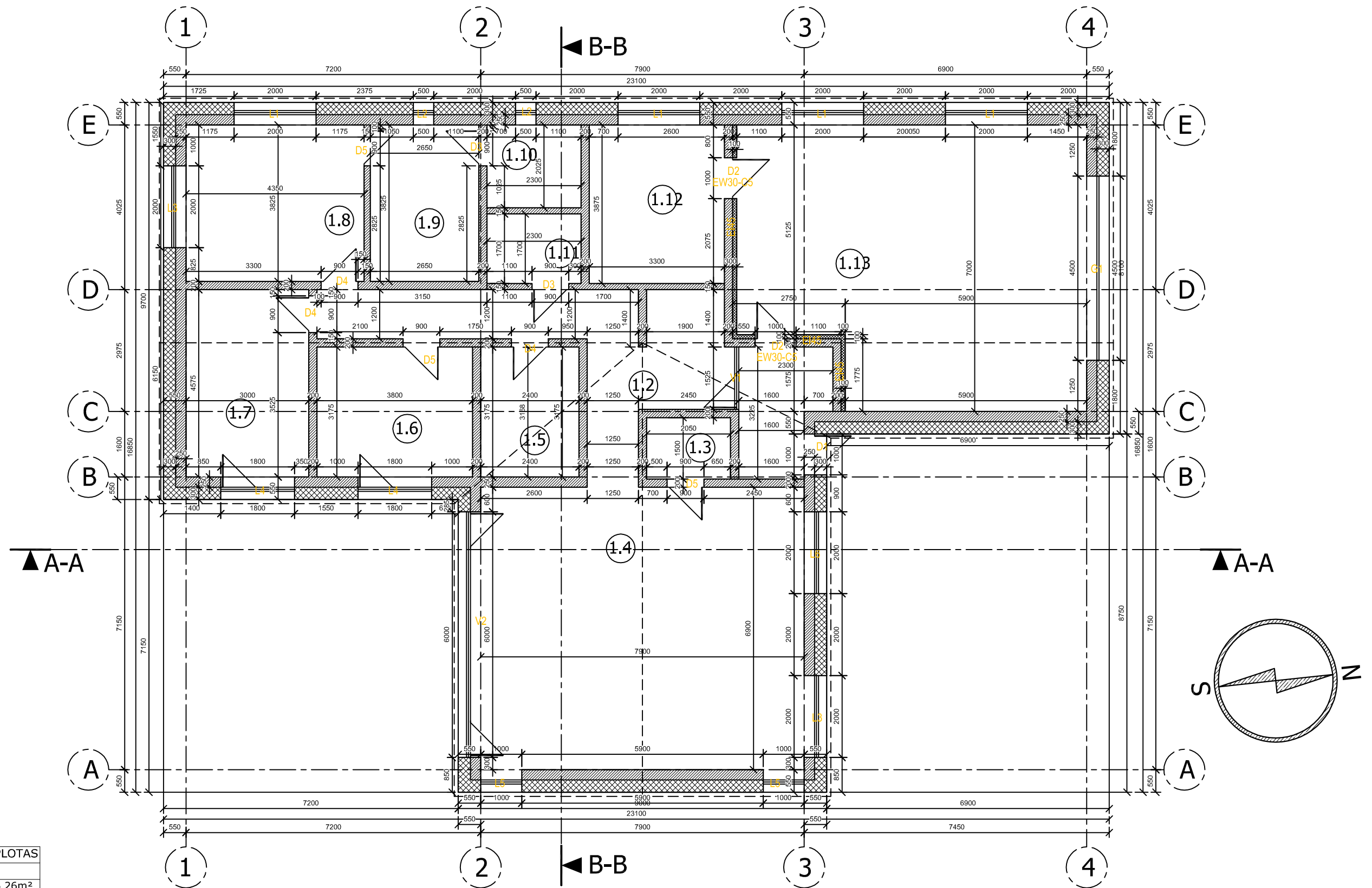

PATALPŲ EKSPLIKACIJA

NR.	PATALPOS PAV.	PLOTAS
1.1	Tambūras	6.26m ²
1.2	Koridorius	20.20m ²
1.3	Sandėliukas	3.08m ²
1.4	Gyvenamoji zona	54.51m ²
1.5	Drabužinė / skalbykla	7.62m ²
1.6	Miegamasis	12.07m ²
1.7	Miegamasis	13.73m ²
1.8	Miegamasis	16.64m ²
1.9	Drabužinė	10.14m ²
1.10	Vonia	4.66m ²
1.11	Vonia	3.91m ²
1.12	Katilinė	12.79m ²
1.13	Garažas	54.88m ²

Bendras pastato plotas 220.49m²

0	2017-05	STATYBOS LEIDIMO GAVIMUI		
LAIDA	IŠLEIDIMO DATA	LAIDOS STATUSAS. KEITIMO PRIEŽASTIS (JEI TAIKOMA)		
KVAL. PATV. DOK. NR.	START STUDIO	UAB "START STUDIO" J. Basanavičiaus g. 26, Vilnius Mobile: +370 640 40808 WWW.STARTSTUDIO.LT	STATINIO PROJEKTO PAVADINIMAS: Vieno buto gyvenamojo namo (6.1.) Pušyno g. 12, Bajorų k., Avižienių sen., Vilniaus r. sav. (kad. Nr. 4103/0300:1532), statybos projektas	
A-1731	PV	NORBERTAS JADELLO	BRĖŽINYS: 1 aukšto statybinis planas M 1:100	LAIDA
	ARCH	NORBERTAS JADELLO		0
LT	UŽSAKOVAS:	Marius Kasperavičius	DOKUMENTO ŽYMUO:	LAPAS
			ART17-MK-TDP- SA-02	LAPŲ
				1
				1

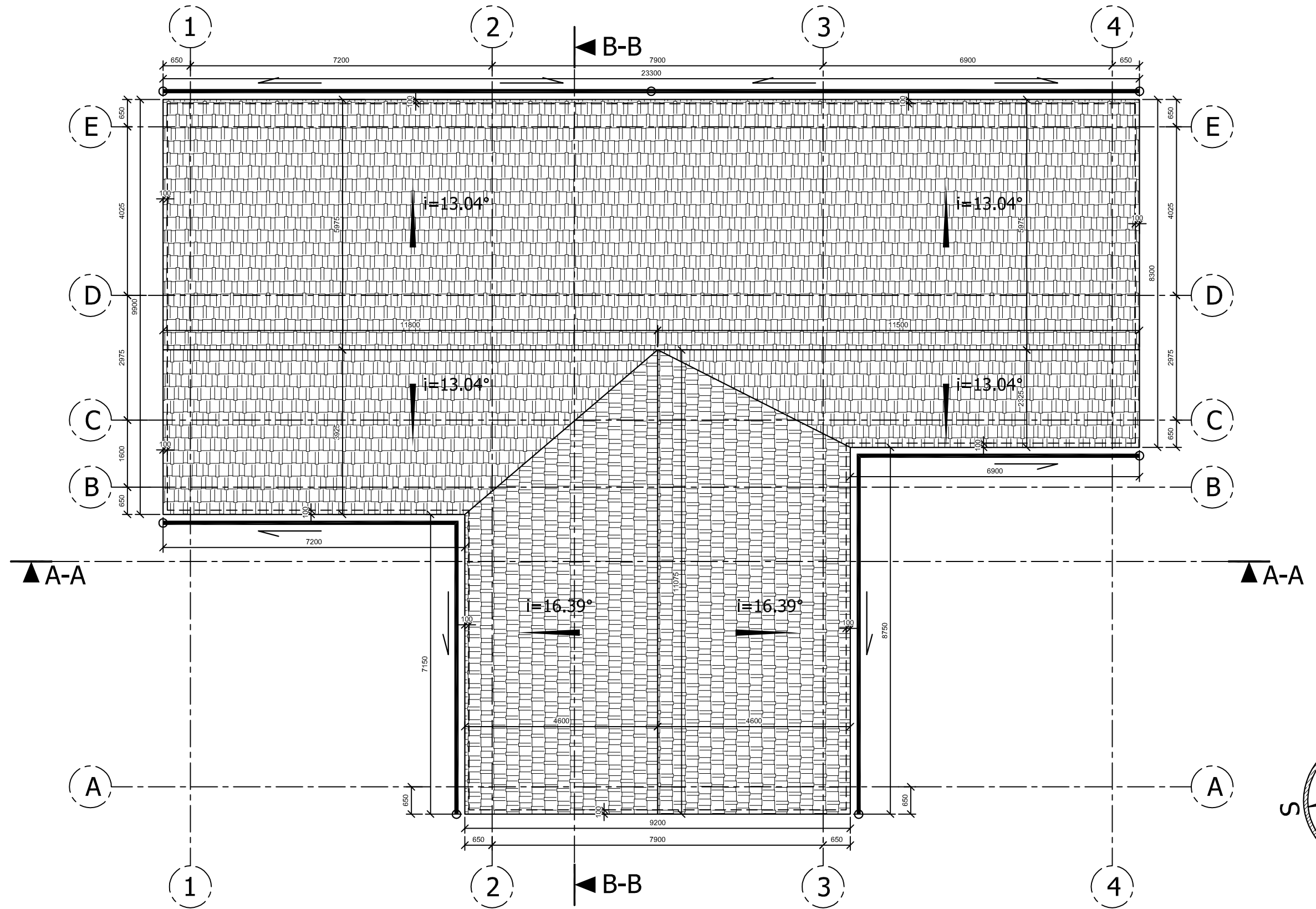

0	2017-05	STATYBOS LEIDIMO GAVIMUI			
LAIDA	IŠLEIDIMO DATA	LAIDOS STATUSAS. KEITIMO PRIEŽASTIS (JEI TAIKOMA)			
KVAL. PATV. DOK. NR.	START STUDIO	UAB "START STUDIO" J. Basanavičiaus g. 26, Vilnius Mobile: +370 640 40808 WWW.STARTSTUDIO.LT	STATINIO PROJEKTO PAVADINIMAS: Vieno buto gyvenamojo namo (6.1.) Pušyno g. 12, Bajorų k., Avižienių sen., Vilniaus r. sav. (kad. Nr. 4103/0300:1532), statybos projektas		
A-1731	PV	NORBERTAS JADELLO		BRĖŽINYS:	LAIDA
	ARCH	NORBERTAS JADELLO		Stogo planas M 1:100	0
LT	UŽSAKOVAS:	Marius Kasperavičius	DOKUMENTO ŽYMUO:	ART17-MK-TDP- SA-03	LAPAS
					LAPŲ
					1
					1

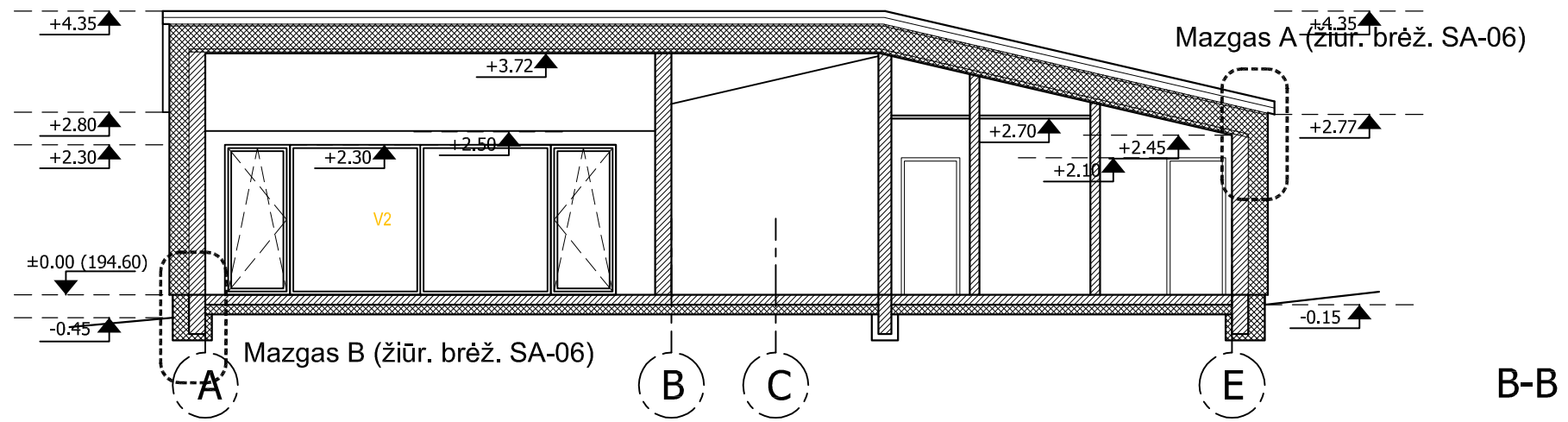
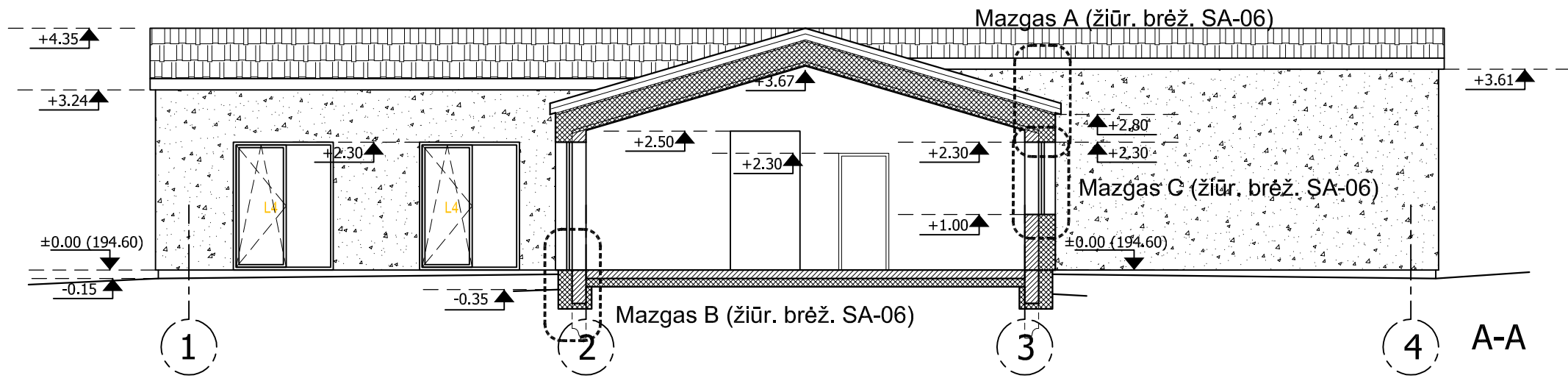

0	2017-05	STATYBOS LEIDIMO GAVIMUI		
LAIDA	IŠLEIDIMO DATA	LAIDOS STATUSAS. KEITIMO PRIEŽASTIS (JEI TAIKOMA)		
KVAL. PATV. DOK. NR.	START STUDIO	UAB "START STUDIO" J. Basanavičiaus g. 26, Vilnius Mobile: +370 640 40808 WWW.STARTSTUDIO.LT	STATINIO PROJEKTO PAVADINIMAS: Vieno buto gyvenamojo namo (6.1.) Pušyno g. 12, Bajorų k., Avižienių sen., Vilniaus r. sav. (kad. Nr. 4103/0300:1532), statybos projektas	
A-1731	PV	NORBERTAS JADELLO		BRĖŽINYS: Pjūviai M 1:100
	ARCH	NORBERTAS JADELLO		
LT	UŽSAKOVAS:	Marius Kasperavičius	DOKUMENTO ŽYMUO:	ART17-MK-TDP- SA-04
			LAPAS	LAPŲ
			1	1

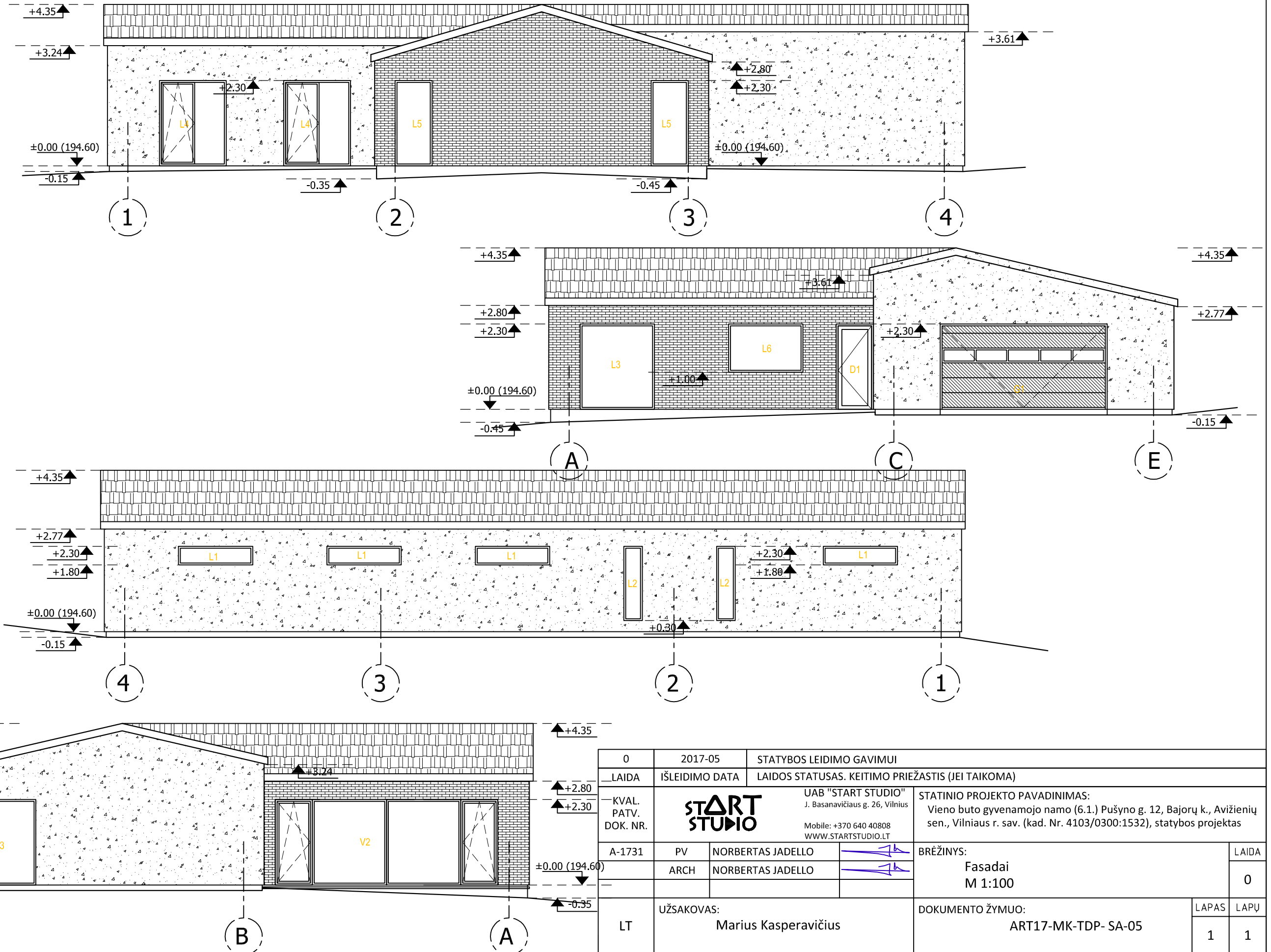

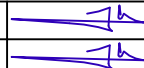
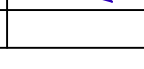
0	2017-05	STATYBOS LEIDIMO GAVIMUI		
LAIDA	IŠLEIDIMO DATA	LAIDOS STATUSAS. KEITIMO PRIEŽASTIS (JEI TAIKOMA)		
KVAL. PATV. DOK. NR.	START STUDIO	UAB "START STUDIO" J. Basanavičiaus g. 26, Vilnius Mobile: +370 640 40808 WWW.STARTSTUDIO.LT	STATINIO PROJEKTO PAVADINIMAS: Vieno buto gyvenamojo namo (6.1.) Pušyno g. 12, Bajorų k., Avižienių sen., Vilniaus r. sav. (kad. Nr. 4103/0300:1532), statybos projektas	
A-1731	PV	NORBERTAS JADELLO	 	BRĖŽINYS:
	ARCH	NORBERTAS JADELLO		Fasadai M 1:100
LT	UŽSAKOVAS:	Marius Kasperavičius	DOKUMENTO ŽYMUO:	LAPAS
			ART17-MK-TDP- SA-05	LAPŲ
				1
				1

Stogo detalė. Mazgas A

- 1 Greibėstas, d=50mm
- 2 Vidaus apdaila - g/k plokštė, d=25mm
- 3 PAROC extra / PAROC extra plus, d=50 ir 350mm
- 4 Drėgnar garus izoliuojantis sluoksnis PAROC XMV 020 bas
- 5 PAROC Cortex, d=30mm
- 6 Vėdinamas oro tarpas, d=50mm / Gegnė, d=60mm
- 7 Hidroizoliacija
- 8 Išilginis greibėstas, d=25mm
- 9 Gegnės tvirtinimo elementas
- 10 Tvirtinimo elementas
- 11 Stogo danga - terpes imitacijos skardos lakštai
- 12 Greibėstas, d=50mm
- 13 Latakas
- 14 Išorės apdaila - lentų apkalė, d=20mm
- 15 Išorės apdaila - išorinis sudėtinis tinkuojamos sistemos sluoksnis, d≤10mm
- 16 Polistireninis putplastis (Neoporas), d=300mm
- 17 Kliju sluoksnis, d=5mm
- 18 Mūras, d=250mm
- 19 Mūrlotas, d=50mm
- 20 Hidroizoliacija

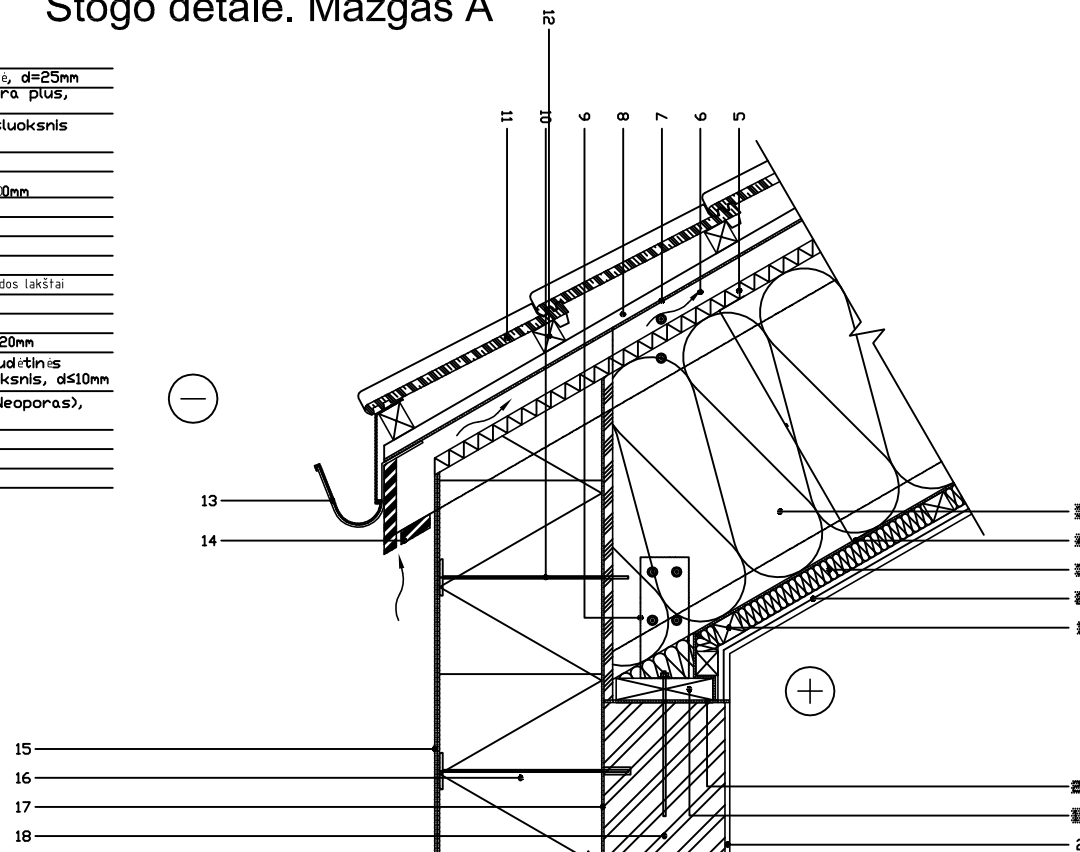

$U = 0,10 \text{ W/ m}^2 \text{ K}$

Rostverko detalė. Mazgas B

- 1 Vidaus apdaila - tinkas, d≤10mm
- 2 Mūras, d=250mm
- 3 Kliju sluoksnis, d=5mm
- 4 Tvirtinimo elementas
- 5 Polistireninis putplastis (Neoporas), d=300mm
- 6 Išorės apdaila - išorinis sudėtinis tinkuojamos sistemos sluoksnis, d≤10mm
- 7 Užbaigimo profiluotis
- 8 Hidroizoliacija
- 9 XPS, d=100-150mm
- 10 Pamatinė juosta, d=400mm
- 11 Drenuojantis sluoksnis
- 12 Gruntas
- 13 PAROC GRS 20, d≥300mm
- 14 Skiriamasis sluoksnis
- 15 Armuotasis išlyginamasis sluoksnis, d=50mm
- 16 Kliju sluoksnis, d=2-5mm
- 17 Grindų dangą, d=8-14mm
- 18 Tarpinė, d=10mm

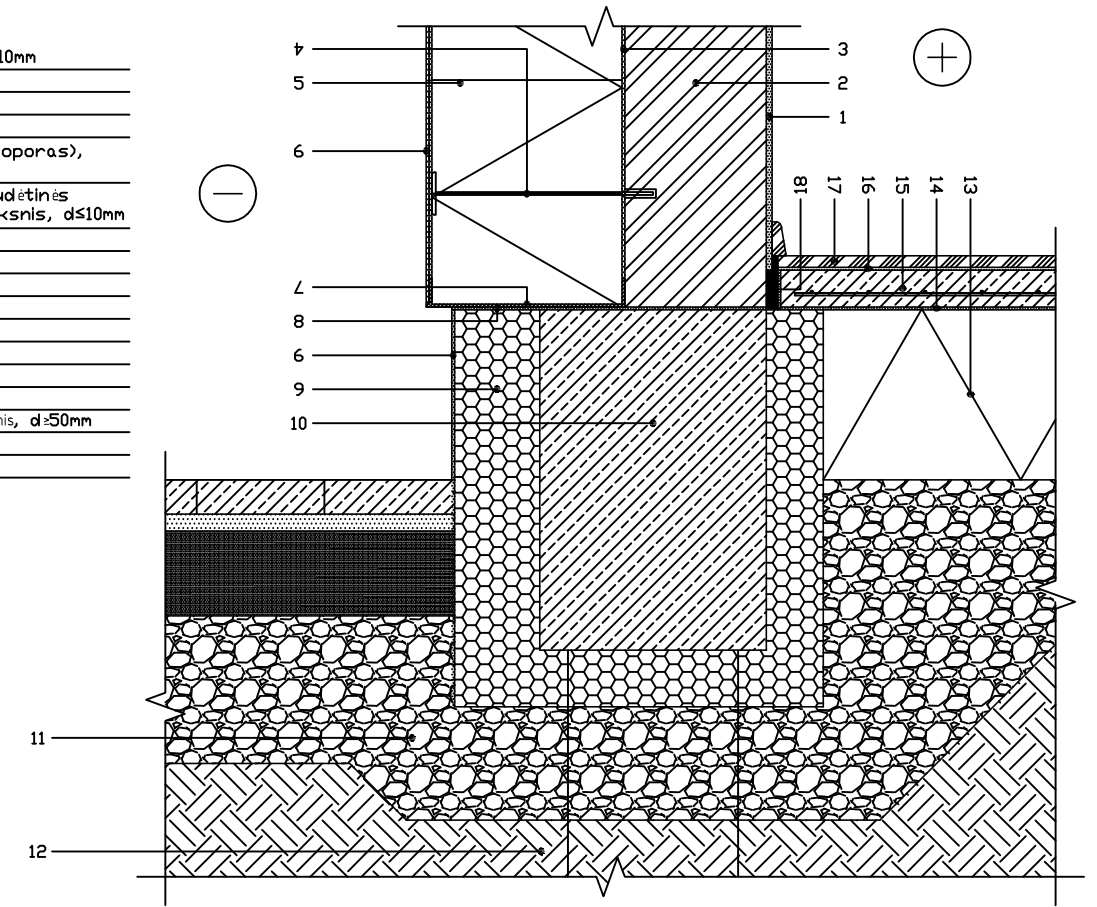

Sienos ir lango fragmentas. Mazgas C

- 1 - vidaus apdaila - tinkas, 10 mm
- 2 - mūras, 250 mm
- 3 - kliju sluoksnis, 5 mm
- 4 - šilumos izoliacija - putplastis (neoporas), 300 mm
- 5 - išorės apdaila - tinkas, 10 mm
- 6 - tvirtinimo elementas
- 7 - kampo detalė su armavimo tinkleliu
- 8 - išorės apdaila
- 9 - sandarinimo tarpinė
- 10 - lango rėmo tvirtinimo elementas
- 11 - hidroizoliacijos sluoksnis
- 12 - vidinė palangė
- 13 - sąrama

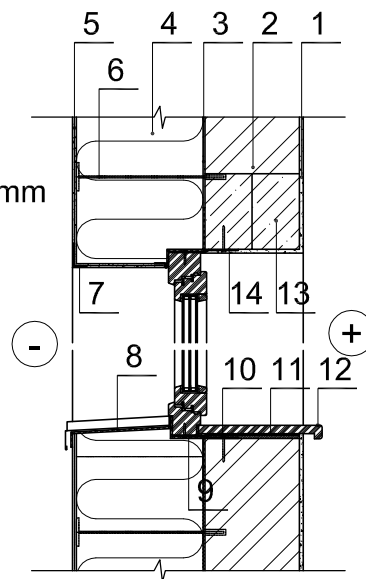

$U = 0,11 \text{ W/ m}^2 \text{ K}$

0	2017-05	STATYBOS LEIDIMO GAVIMUI	
LAIDA	IŠLEIDIMO DATA	LAIDOS STATUSAS. KEITIMO PRIEŽASTIS (JEI TAIKOMA)	
KVAL. PATV. DOK. NR.	START STUDIO	UAB "START STUDIO" J. Basanavičiaus g. 26, Vilnius Mobile: +370 640 40808 WWW.STARTSTUDIO.LT	STATINIO PROJEKTO PAVADINIMAS: Vieno buto gyvenamojo namo (6.1.) Pušyno g. 12, Bajorų k., Avižienių sen., Vilniaus r. sav. (kad. Nr. 4103/0300:1532), statybos projektas
A-1731	PV	NORBERTAS JADELLO	BRĖŽINYS: Mazgai M 1:100
	ARCH	NORBERTAS JADELLO	LAIDA 0
LT	UŽSAKOVAS:	Marius Kasperavičius	DOKUMENTO ŽYMUO: ART17-MK-TDP- SA-06
			LAPAS LAPŲ
			1 1

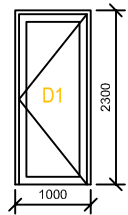
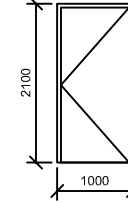
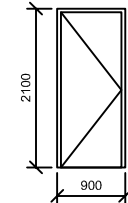
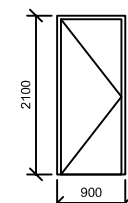
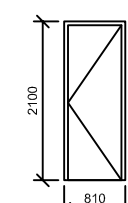
ŽYMUO	GAMINIO SCHEMA	KIEKIS	PASTABOS
D1		1	DEŠININĖS PLASTIKINĖS LAUKO SU STIKLU GAMINYS RODOMAS IŠ LAUKO PUSĖS ANGOS MATMENIS TIKSLINTI VIETOJE
D2 EW30-C5		2	DEŠININĖS PLASTIKINĖS GARAŽO IR KATILINĖS (apšiltintos) EW30-C5 GAMINYS RODOMAS IŠ LAUKO PUSĖS ANGOS MATMENIS TIKSLINTI VIETOJE
D3		2	KAIRINĖS MEDINĖS (atsparios drėgmei) VIDAUS (voniai) GAMINYS RODOMAS IŠ LAUKO PUSĖS ANGOS MATMENIS TIKSLINTI VIETOJE
D4		3	KAIRINĖS MEDINĖS VIDAUS GAMINYS RODOMAS IŠ LAUKO PUSĖS ANGOS MATMENIS TIKSLINTI VIETOJE
D5		3	DEŠININĖS MEDINĖS VIDAUS GAMINYS RODOMAS IŠ LAUKO PUSĖS ANGOS MATMENIS TIKSLINTI VIETOJE

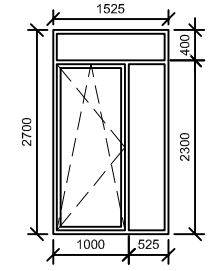
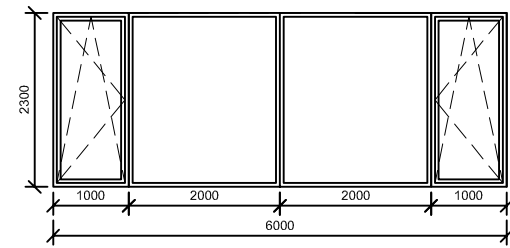
ŽYMUO	GAMINIO SCHEMA	KIEKIS	PASTABOS
V1		1	VIDAUS VITRINA PLASTIKINĖ DEŠININĖ GAMINYS RODOMAS IŠ LAUKO PUSĖS ANGOS MATMENIS TIKSLINTI VIETOJE
V2		1	LAUKO VITRINA PLASTIKINĖ GAMINYS RODOMAS IŠ LAUKO PUSĖS ANGOS MATMENIS TIKSLINTI VIETOJE

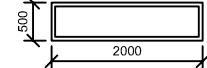
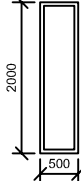
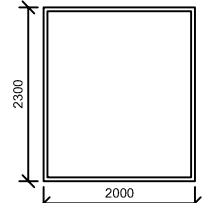
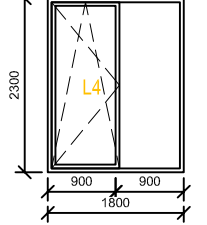
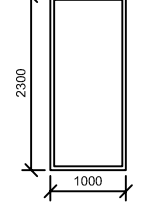
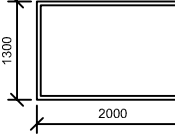
ŽYMUO	GAMINIO SCHEMA	KIEKIS	PASTABOS
L1		4	PLASTIKINIS FIKSUOTAS GAMINYS RODOMAS IŠ LAUKO PUSĖS ANGOS MATMENIS TIKSLINTI VIETOJE
L2		2	PLASTIKINIS FIKSUOTAS GAMINYS RODOMAS IŠ LAUKO PUSĖS ANGOS MATMENIS TIKSLINTI VIETOJE
L3		2	PLASTIKINIS FIKSUOTAS GAMINYS RODOMAS IŠ LAUKO PUSĖS ANGOS MATMENIS TIKSLINTI VIETOJE
L4		2	PLASTIKINIS VARSTOMAS (balkoninės duryš) GAMINYS RODOMAS IŠ LAUKO PUSĖS ANGOS MATMENIS TIKSLINTI VIETOJE
L5		2	PLASTIKINIS FIKSUOTAS GAMINYS RODOMAS IŠ LAUKO PUSĖS ANGOS MATMENIS TIKSLINTI VIETOJE
L6		1	PLASTIKINIS FIKSUOTAS GAMINYS RODOMAS IŠ LAUKO PUSĖS ANGOS MATMENIS TIKSLINTI VIETOJE

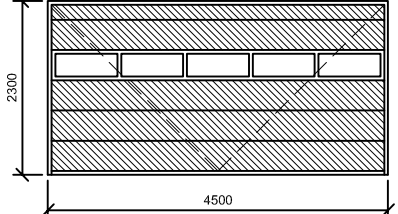
ŽYMUO	GAMINIO SCHEMA	KIEKIS	PASTABOS
G1		1	GARAŽO VARTAI PAKELIAMŲ AUTOMATINIAI GAMINYS RODOMAS IŠ LAUKO PUSĖS ANGOS MATMENIS TIKSLINTI VIETOJE

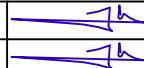
0	2017-05	STATYBOS LEIDIMO GAVIMUI				
LAIDA	IŠLEIDIMO DATA	LAIDOS STATUSAS. KEITIMO PRIEŽASTIS (JEI TAIKOMA)				
KVAL. PATV. DOK. NR.		UAB "START STUDIO" J. Basanavičiaus g. 26, Vilnius Mobile: +370 640 40808 WWW.STARTSTUDIO.LT	STATINIO PROJEKTO PAVADINIMAS: Vieno buto gyvenamojo namo (6.1.) Pušyno g. 12, Bajorų k., Avižienių sen., Vilniaus r. sav. (kad. Nr. 4103/0300:1532), statybos projektas			
A-1731	PV	NORBERTAS JADELLO		BRĖŽINYS:	LAIDA	
	ARCH	NORBERTAS JADELLO		Langų ir durų specifikacijos M 1:100	0	
LT	UŽSAKOVAS:	Marius Kasperavičius	DOKUMENTO ŽYMUO:	ART17-MK-TDP- SA-07	LAPAS	LAPŲ
					1	1