



UAB "TVYRO ORE" / j.k. 302850580 / PVM kodas LT100007112112 / tel.: +370-631-62802

PROJEKTO PAVADINIMAS : **DVIBUČIO GYVENAMOJO NAMO (6.2) KAZIO BIZAUSKO G. 97, VILNIUS. STATYBOS PROJEKTAS**

STATINIO KATEGORIJA : NEYPATINGAS STATINYS

STATYBOS RŪŠIS : NAUJA STATYBA

ADRESAS : KAZIO BIZAUSKO G. 97, VILNIUS

SKLYPO KADASTRINIS NR. : 0101/0157:1519

STATYTOJAS : ZENONA GERDVILIENĖ 

STADIJA : PROJEKTINIAI PASIULYMAI

DALIS : BENDROJI DALIS

OBJEKTO NR./METAI : KB097/2017

PROJEKTUOTOJAS : UAB "TVYRO ORE"
direktorius VYTAUTAS AVIETYNAS



PROJEKTO VADOVAS

A 1327 

V. AVIETYNAS

PROJ. DALIES VADOVAS

A 1327 

V. AVIETYNAS

**DVIBUČIO GYVENAMOJO NAMO (6.2) KAZIO BIZAUSKO G. 97, VILNIUS.
STATYBOS PROJEKTAS
SKL.KAD.NR.: 0101/0157:1519**

T U R I N Y S

PROJEKTINIAI PASIŪLYMAI GRAFINĖ DALIS			
ARCHITEKTŪRINIAI BRĖŽINIAI ir SKLYPO SUTVARKYMO DALIS :			
2	17		Viršelis
2	18		Turinys
2	19-22	BD	Bendrieji statinio rodikliai
2	23	AR	Aiškinamasis raštas
2	24	SP	Genplanas M 1:500
2	25	SA-01	Pirmo aukšto planas M 1:100
2	26	SA-02	Pjūvis, Fasadai M 1:100
2	27	SA-03-05	Fasadai M 1:100
2	28	SA-06	Spalvinis fasadų sprendimas -vizualizacijos

**DVIBUČIO GYVENAMOJO NAMO (6.2) KAZIO BIZAUSKO G. 97, VILNIUS.
STATYBOS PROJEKTAS
SKL.KAD.NR.: 0101/0157:1519**

BENDRIEJI STATINIO RODIKLIAI

Eil.Nr.	Pavadinimas	Mato vienetas	Kiekis	Pastabos:
1.	SKLYPAS			
	1.1. sklypo plotas	m ²	1182	
	1.2. tvarkomos teritorijos plotas	m ²	1182	
	1.2. sklypo užstatymo plotas	m ²	355.00	
	1.2. sklypo užstatymo tankumas	%	30	
	1.3. sklypo užstatymo intensyvumas	-	0.18	
	1.4. antžeminės pastatų dalies užimtas žemės plotas	m ²	282.00	
	1.5. apželdintas žemės plotas (žalioji plotas)	m ²	450	
	1.4. apželdinimo koeficientas	%	38	
	1.5. automobilių stovėjimo vietų skaičius (sklype)	vnt.	6	
	1.6. sanitarinės (apsaugos) zonos plotis	m	-	
2.	DVIEJŲ BUTŲ PASTATAS. Bendras plotas:		221.80	
	2.1. Butų skaičius:		2	
	2.1.1. DVIEJŲ BUTŲ PASTATO GYVENAMAS PLOTAS	m ²	221.80	
	2.1.2. DVIEJŲ BUTŲ PASTATO NAUDINGAS PLOTAS	m ²	221.80	
	2.2. Buto „A“ plotas :	m ²	110.67	
	2.3. . Buto „B“ plotas:	m ²	113.13	
	2.4.1. DVIEJŲ BUTŲ PASTATO tūris	m ³	950.00	
	2.5.2. DVIEJŲ BUTŲ PASTATO aukštų skaičius	m	1	
	2.5.3. DVIEJŲ BUTŲ PASTATO aukštis	m / m	4.60	Cokolis 0.30
	2.7. Pastato atsparumas ugniai		II	grupė
	2.8. Atitvarų šilumos perdavimo koeficientas			
	2.9.1. sienų	λ	1,60	
	2.9.2. langų	λ	0,247	
	2.9.3. denginio	λ	1,68	
	2.9. Pastato (patalpų) akustinio komforto sąlygų klasė		≥ B	
	2.10. Pastato energetinė klasė		≥ A	

**DVIBUČIO GYVENAMOJO NAMO (6.2) KAZIO BIZAUSKO G. 97, VILNIUS.
STATYBOS PROJEKTAS
SKL.KAD.NR.: 0101/0157:1519**

AIŠKINAMASIS RAŠTAS

- LR SAUGOMŲ TERITORIJŲ ĮSTATYMAS;
- SAUGOMŲ TERITORIJŲ TIPINIS APSAUGOS REGLAMENTAS;
- SPECIALIOSIOS ŽEMĖS IR MIŠKO NAUDOJIMO SĄLYGOS.
- STR 1.01.02:2016 „NORMATYVINIAI STATYBOS TECHNINIAI DOKUMENTAI“
- STR 1.01.08:2002 „STATINIO STATYBOS RŪŠYS“
- STR 1.01.03:2017 „STATINIŲ KLASIFIKAVIMAS“ STR 1.04.04:2017 „STATINIO PROJEKTAVIMAS, PROJEKTO EKSPERTIZĖ“
- STR 1.05.08:2003 STATINIO PROJEKTO ARCHITEKTŪRINĖS IR KONSTRUKCINĖS DALIŲ BRĖŽINIŲ BRAIŽYMO TAISYKLĖS IR GRAFINIAI ŽYMĖJIMAI.
- STR 2.01.01(1):2005 ESMINIS STATINIO REIKALAVIMAS. “MECHANINIS ATSPARUMAS IR PASTOVUMAS”
- STR 2.01.01(2):1999 ESMINIAI STATINIO REIKALAVIMAI. GAISRINĖ SAUGA
- STR 2.01.01(3):1999 ESMINIAI STATINIO REIKALAVIMAI. HIGIENA, SVEIKATA, APLINKOS APSAUGA
- STR 2.01.01(4):2008 ESMINIAI STATINIO REIKALAVIMAI. NAUDOJIMO SAUGA.
- STR 2.01.01(5):2008 ESMINIS STATINIO REIKALAVIMAS. APSAUGA NUO TRIUKŠMO.
- STR 2.01.01(6):2008 ESMINIS STATINIO REIKALAVIMAS. ENERGIJOS TAUPYMAS IR ŠILUMOS IŠSAUGOJIMAS
- STR 2.05.04:2003 POVEIKIAI IR APKROVOS
- STR 1.01.03:2017 „STATINIŲ KLASIFIKAVIMAS“
- STR 1.05.01:2017 „STATYBĄ LEIDŽIANTYS DOKUMENTAI. STATYBOS UŽBAIGIMAS. STATYBOS SUSTABDYMAS. SAVAVALIŠKOS STATYBOS PADARINIŲ ŠALINIMAS. STATYBOS PAGAL NETEISĖTAI IŠDUOTĄ STATYBĄ LEIDŽIANTĮ DOKUMENTĄ PADARINIŲ ŠALINIMAS
- STR 2.01.07:2003 PASTATŲ VIDAUS IR IŠORĖS APLINKOS APSAUGA NUO TRIUKŠMO
- STR 2.01.02:2016 „PASTATŲ ENERGINIO NAUDINGUMO PROJEKTAVIMAS IR SERTIFIKAVIMAS“ PATVIRTINIMO
- STR 2.05.02:2008 STATINIŲ KONSTRUKCIJOS. STOGAI
- STR 2.05.20:2006 LANGAI IR IŠORINĖS ĮĖJIMO DURYS
- STR 2.06.04:2014 „GATVĖS IR VIETINĖS REIKŠMĖS KELIAI. BENDRIEJI REIKALAVIMAI“

KB097/2017-PP- SA.AR	lapas	lapų	laid
	-	4	0

AIŠKINAMASIS RAŠTAS

PROJEKTUOJAMO DVIBUČIO PASTATO BENDRIEJI PAŽINTINIAI DUOMENYS:

- **Statybos pavadinimas.** DVIBUČIO GYVENAMOJO NAMO (6.2) KAZIO BIZAUSKO G. 97, VILNIUS. STATYBOS PROJEKTAS.
- **Statybos geografinė vieta.** Naujos statybos dvibutis gyvenamasis namas projektuojamas privačiame žemės sklype, Vilniaus mieste, naujai suformuotame privačių namų kvartale.
- **Statytojas (užsakovas).** Žemės sklypo savininkas ir projekto užsakovas – ZENONA GERDVILIENĖ.
- **Statybos finansavimo šaltiniai.** Projektavimo ir statybos darbai finansuojami užsakovų lėšomis.
- **Projekto rengimo pagrindas.** Projekto rengimo pagrindas – statytojų pageidavimai ir SPECIALIEJI ARCHITEKTŪRINIAI REIKALAVIMAI (Nr. AR 107, data 2017-02-08). Techninis projektas parengtas vadovaujantis teisės aktais, projektavimo sąlygų sąvadu ir kitais privalomaisiais projekto rengimo dokumentais.
- **Projektuotojas.** Techninį projektą parengė įmonė: UAB "TVYRO ORE".
- **Projekto ir jo dalių vadovai:**
Projekto vadovas – Vytautas Avietynas // kvalifikacijos atestatas Nr. 1327 (galioja nuo 2016 05 26 neribotai).
Sklypo plano dalis (SP) – Vytautas Avietynas (A 1327).;
Architektūros dalis (A) – Vytautas Avietynas (A 1327).;
- **Statybos finansavimo šaltiniai.** Projektavimo ir statybos darbai finansuojami užsakovų lėšomis.
- **Projektinių pasiūlymų paskirtis:** Statybos projekto parengimui bei statybą leidžiančio dokumento gavimui. Taip pat visuomenės supažindinimui su vietovėje norimu statyti visuomenei svarbiu statiniu.
- **Statybos rūšis.** Nauja statyba.
- **Statinio kategorija.** Neypatingas statinys.
- **Projektavimo etapai (stadijos).** Statinio projektas rengiamas trimis etapais: statinio projektinių pasiūlymų rengimo etapas, statinio techninis projekto rengimo etapas, statinio architektūrinės dalies darbo projekto rengimo etapas, gavus statybos leidimą.
- **Statinio klasifikacija.** Statinio rūšis – **pastatas**. Pastato grupė – **gyvenamasis pastatas**. Gyvenamojo pastato pogrupis – **gyvenamosios paskirties** (dviejų butų) pastatas (namas).

KB097/2017-PP- SA.AR	lapas	lapų	laid
	-	4	0

ANALIZĖ. ATLIKTI STATYBINAI TYRINĖJIMAI IR TYRIMAI

- **Sklype ir šalia jo esantys inžineriniai tinklai ir įrenginiai.** Naujas gyvenamų namų kvartalas – kuriame yra sklypas yra dalinai apstatytas gyvenamais namais. Teritorijoje yra komunikacijos (elektros tinklai). Techniniu projektu bus spendžiamas techninis energetinis aprūpinimas, nuotekos, vandens tiekimas (pagal STR reikalavimus ir gautas sąlygas). Sklypas yra tuscias, apaugęs žole. Privažiavimas esama gatve (servitutu).
- **Sanitarinė ir ekologinė situacija.** Sklypo sanitarinė ir ekologinė situacija yra gera. Sklype ir jo prieigose nėra susikaupusių šiukšlių ar aplinkai kenksmingų medžiagų. Triukšmo ar taršos šaltinių aplinkinėse teritorijose nėra.
- Naujai projektuojamo pastato vieta sklype pasirinkta išlaikant reikiamus atstumus nuo sklypo ribų; pagal detaliojo plano užstatymo zoną.

PASTATO PAGRINDINĖS CHARAKTERISTIKOS, PASKIRTIS, PATALPŲ PLANAS.

Projektuojamas dvibutis gyvenamas namas yra vieno aukšto. Pastatų paskirtis – gyvenamasis namas. Pamatai g/b monolitas. Pastato sienos – keraminių blokelių mūras. Stogas – plokščias. Cokolis apie 30cm.

DVIEJŲ BUTŲ PASTATAS. Bendras plotas:		221.80
2.1. Butų skaičius:		2
2.1.1. DVIEJŲ BUTŲ PASTATO GYVENAMAS PLOTAS	m ²	221.80
2.1.2. DVIEJŲ BUTŲ PASTATO NAUDINGAS PLOTAS	m ²	221.80
2.2. Buto „A“ plotas :	m ²	110.67
2.3. . Buto „B“ plotas:	m ²	113.13
2.4.1. DVIEJŲ BUTŲ PASTATO tūris	m ³	950.00
2.5.2. DVIEJŲ BUTŲ PASTATO aukštų skaičius	m	1
2.5.3. DVIEJŲ BUTŲ PASTATO aukštis	m / m	4.60
DVIEJŲ BUTŲ PASTATAS. Bendras plotas:		221.80
2.1. Butų skaičius:		2
2.1.1. DVIEJŲ BUTŲ PASTATO GYVENAMAS PLOTAS	m ²	221.80
2.1.2. DVIEJŲ BUTŲ PASTATO NAUDINGAS PLOTAS	m ²	221.80
2.2. Buto „A“ plotas :	m ²	110.67
2.3. . Buto „B“ plotas:	m ²	113.13
2.4.1. DVIEJŲ BUTŲ PASTATO tūris	m ³	950.00

KB097/2017–PP- SA.AR	lapas	lapų	laid
	-	4	0

SKLYPO SUTVARKYMO PROJEKTINIŲ SPRENDINIŲ APRAŠYMAS

Pastatų išdėstymas sklype, funkcinis ryšys. Projektuojamas pastatas numatomas statyti centrinėje sklypo dalyje. Išlaikant reikiamus atstumus nuo sklypo ribų; pagal detalaus plano užstatymo zoną.

Į sklypą patenkama iš šiaurinėje sklypo dalyje esamos gatvės. Rytiniame fasade numatomi įėjimai į pastatą (abu butus). Automobiliams parkavimas numatytas sklype ir stoginėse.

1.1 PASTATO PROJEKTINIŲ SPRENDIMŲ APRAŠYMAS

Projektuojamo dvibučio gyvenamo pastato architektūra (aukštingumas, tūris, fasadų sprendimai).

Projekto objektas dvibutis gyvenamas namas yra vieno aukšto. Pastato forma netaisyklinga.

Vidaus gyvenamosios patalpos: holas, tamburas, bendras kambarys, tys miegamieji kambariai, virtuvė-valgomasis, san.mazgas, koridorius ir terasa jungiama su svetaine.

Vidaus apdaila:

Lubos. Pakabinamos lubos iš g/k plokščių. Lubos glaistomos ir dažomos. Sanitarinės paskirties patalpose naudoti drėgmei atsparų gipso kartoną.

Sienos, pertvaros. Tinkuojamos arba aptaisomos gipsokartono plokštėmis. Paviršius glaistomas drėgmei atspariais dažais.

Sanitarinių patalpų sienos aptaisomos drėgmei atsparaus gipso kartono plokštėmis. Apdaila – klijuojamos akmens masės plytelės.

Grindys. Gyvenamųjų patalpų grindys – parklentės, sanitarinių patalpų grindys – klijuojamos akmens masės plytelės.

Išorės apdaila

Gyvenamo namo fasadų apdaila - akmens saklūnas ir dekoratyvinės lentelės-termomediena.

Stogo danga – skarda ir ruloninė danga.

Cokolinė dalis – betonas, apdailintas smulkiais amenėliais.

Langai ir vitrinos – medžio arba plastiko profilių rėmai. Spalva – pilka. Skaidrūs grūdinti trijų stiklų paketai su selektyvine plėvele.

Projekto vadovas



Vytautas Avietynas

KB097/2017-PP- SA.AR	lapas	lapų	laid
	-	4	0

Topografavimo darbų teritorijos išdėstymo schema

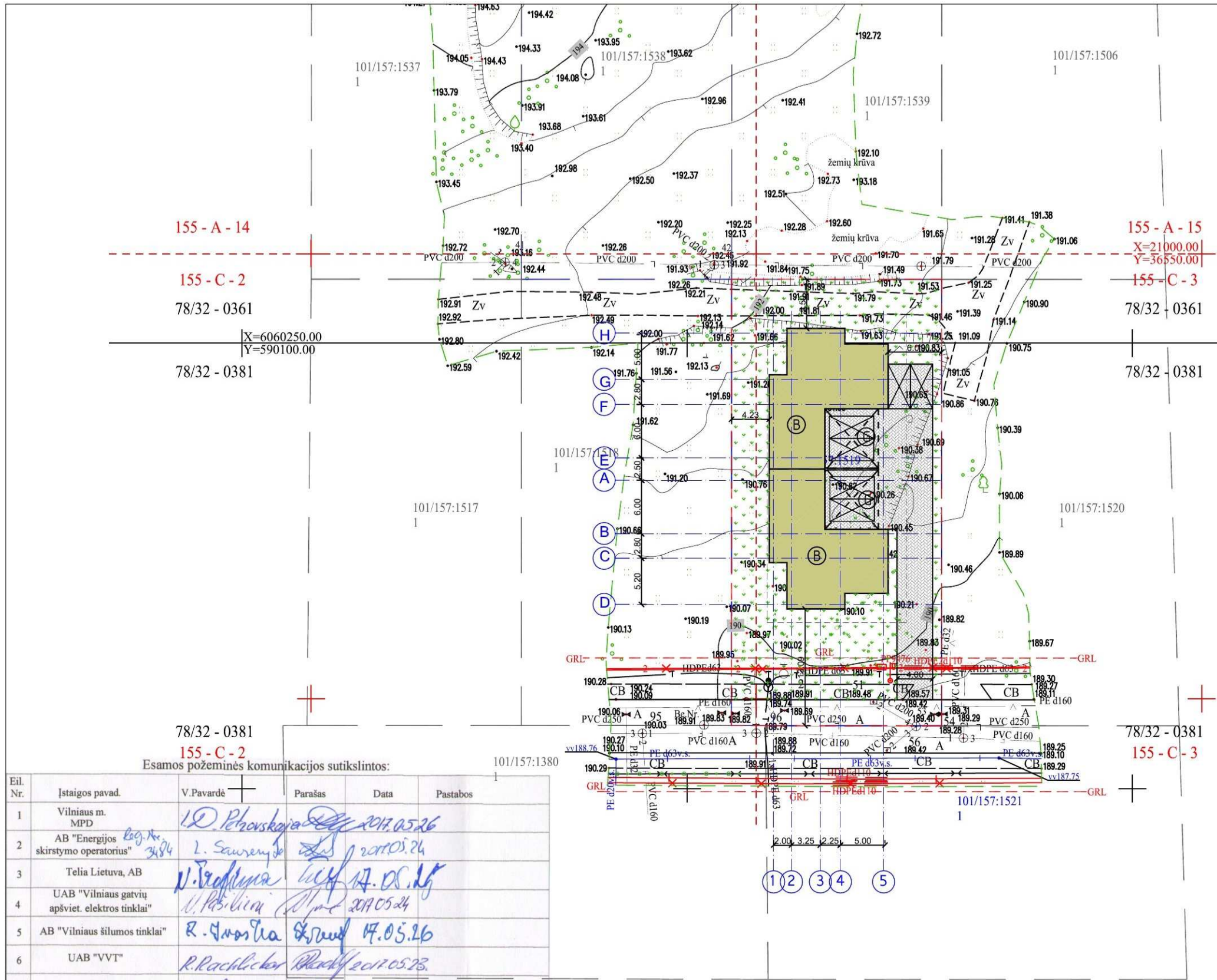

GYVENAMOJO NAMO TECHNOEKONOMINIAI RODIKLIAI :

SKLYPO PLOTAS.....	1182 m2
SKLYPO UZSTATYMO PLOTAS.....	355.00 m2
UZSTATYMO INTENSIVUMAS.....	0.18
STATINIŲ UZIMTAS ŽEMES PLOTAS...	282.00 m2
APZELDINTAS ŽEMES PLOTAS.....	450 m2
AUTOMOBILIŲ STOVĖJIMO VIETŲ SK..	6 VNT.
UZSTATYMO TANKUMAS.....	30 %
BUTŲ SKAICIUS.....	2 VNT.
BENDRASIS PLOTAS.....	221.80 m2
PASTATO STATYBINIS TURIS.....	945.0 m3
AUKSTŲ SKAICIUS.....	1 VNT.
PASTATŲ AUKSTIS.....	4.70 m
ATSPARUMAS UGNIAI.....	II
PASTATŲ ENERGETINE KLASE	> A

SUTARTINIAI ŽYMEJIMAI :

- SKLYPO RIBOS
- (A) (B) PROJEKTUOJAMAS DVIBUTIS GYVENAMASIS NAMAS
- AŽURINES TRINKELĖS
- PJAUNAMA VEJA
- PARKAVIMAS - 6 pv
- alt.: +191.30 / +00.00

EKSPLIKACIJA :

- (A) DVIBUTIS GYVENAMAS NAMAS
- (G) STOGINE / 2X2 AUTOMOBILIŲ PARKAVIMAS
- (T) TERASA

Esamos požeminės komunikacijos sutikrintos: 101/157:1380

Eil. Nr.	Ištaigos pavad.	V.Pavardė	Parašas	Data	Pastabos
1	Vilniaus m. MPD	L. P. Plovskaja	[Signature]	2017.05.26	
2	AB "Energijos skirstymo operatorius"	L. Sausėnys	[Signature]	2017.05.24	
3	Telia Lietuva, AB	V. J. J. J.	[Signature]	17.05.17	
4	UAB "Vilniaus gatvių apšviet. elektros tinklai"	V. P. P.	[Signature]	2017.05.24	
5	AB "Vilniaus šilumos tinklai"	R. G. G.	[Signature]	17.05.17	
6	UAB "VVT"	R. R. R.	[Signature]	2017.05.23	
7	UTGRID AB	S. S. S.	[Signature]	17.05.23	
8	UAB "Skaidula"	P. P. P.	[Signature]	2017.05.25	
9					

Sutartiniai žymėjimai

- topografijos riba,
- gatvės raudonos linijos,
- geodeziškai pamatuoto sklypo riba.

Užsakovas: Marius Stanišauskas, Paulius Bakšys
Lapo Nr./ Lapų skaičius: 1/1

OBJEKTAS	Adresas: K. Bizausko g. 89, 97, Naujosios Vilnios sen., Vilniaus m. sav.		
COORDINACIŲ SISTEMA: LKS-94	AUKŠČIŲ SISTEMA: LAS 07		
GEODEZININKAS	Kvalifikacijos pažymėjimas Nr. 1GKV-70		
	VARDAS IR PAVARDĖ	PARAŠAS	DATA
	Petras Barauskas	[Signature]	2017.05.22

ATESTATO NR.	projektuotojas: UAB "TVYRO ORE" i.k.302850580 info@tvyroore.lt tel.: 8-631-62802			DVIBUČIO GYVENAMOJO NAMO (6.2) K.BIZAUSKO G. 97, VILNIUS. STATYBOS PROJEKTAS SKL.KAD.NR.: 0101/0157:1519	
A 1327	PROJ.VAD.	V.AVIETYNAS	2017 08	LAIDA	
1327	ARCHITEKTAS	V.AVIETYNAS	2017 08	GENLANAS. PASTATO NUZYMEJIMAS M 1:500	
ETAPAS PP	STATYTOJAS ZENONA GERDVILIENĖ			LAPAS LAPU 0	
				KB097/2017 - TP - SP - 01	

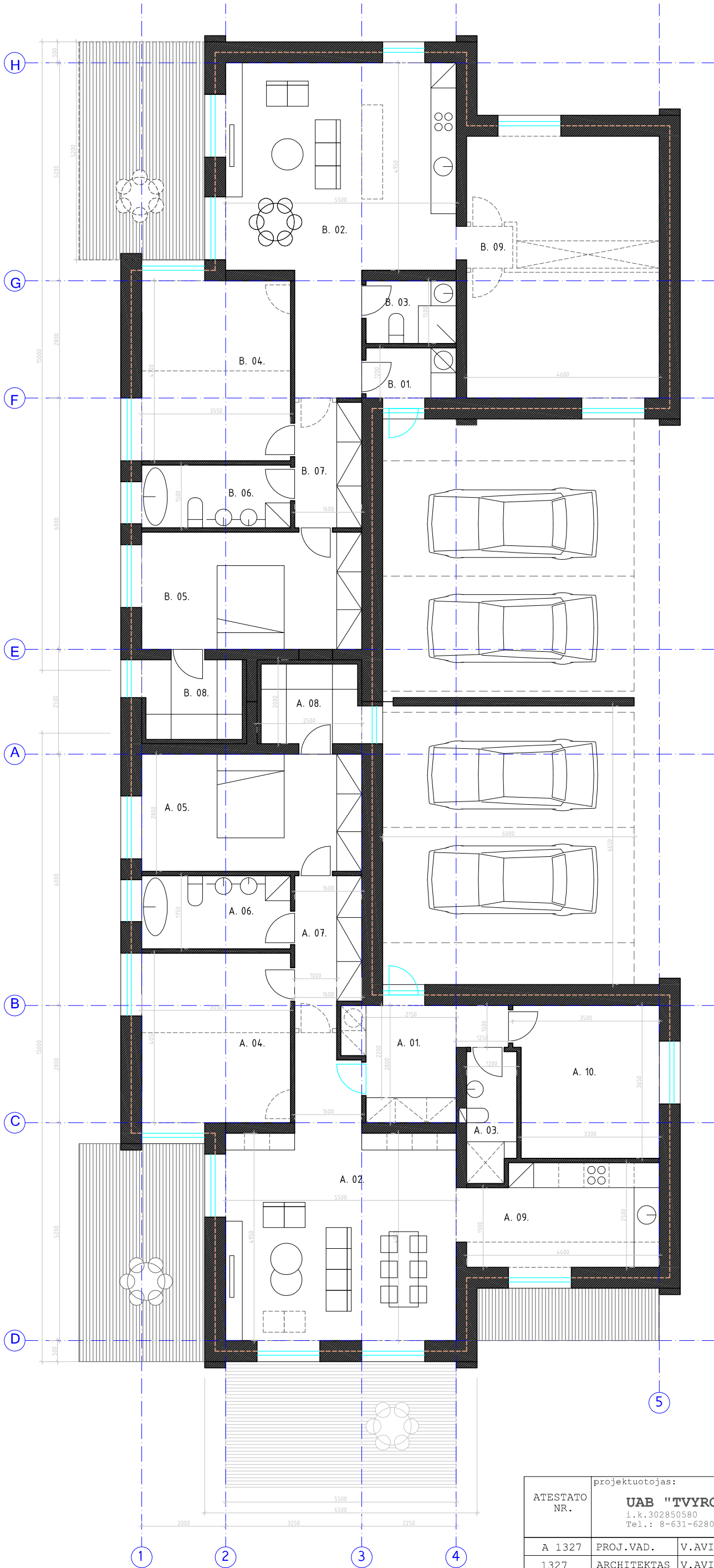

PATALPU EKSPLIKACIJA:
BUTAS 'B'

B. 01.	HOLAS / KATILINE	2.58	m ²
B. 02.	BENDRAS KAMBARYS	32.10	m ²
B. 03.	SAN.MAZGAS	3.22	m ²
B. 04.	KAMBARYS	15.26	m ²
B. 05.	KAMBARYS	14.70	m ²
B. 06.	VONIOS KAMB.	5.32	m ²
B. 07.	KORIDORIUS/DRABUZINE	4.80	m ²
B. 08.	DRABUZINE	4.40	m ²
B. 09.	GALIMYBE PLESTIS	28.75	m ²

BENDRAS NAMO PLOTAS: 111.13 m²

PATALPU EKSPLIKACIJA:
BUTAS 'A'

A. 01.	HOLAS / KATILINE	6.38	m ²
A. 02.	BENDRAS KAMBARYS	32.10	m ²
A. 03.	SAN.MAZGAS	3.60	m ²
A. 04.	KAMBARYS	14.37	m ²
A. 05.	KAMBARYS	14.70	m ²
A. 06.	VONIOS KAMB.	6.21	m ²
A. 07.	KORIDORIUS/DRABUZINE	4.80	m ²
A. 08.	DRABUZINE	4.40	m ²
A. 09.	VIRTUVE	11.50	m ²
A. 10.	DARBO/SVECIO KAMBARYS	12.41	m ²
A. 11.	KORIDORIUS	2.38	m ²

BENDRAS NAMO PLOTAS: 110.67 m²

ATESTATO NR.	projektuotojas:			DVIBUČIO GYVENAMOJO NAMO (6.2) K.BIZAUSKO G. 97, VILNIUS. STATYBOS PROJEKTAS	
	UAB "TVYRO ORE"			SKL.KAD.NR.: 0101/0157:1519	
A 1327	PROJ.VAD.	V.AVIETYNAS	2017 08	PIRMO AUKSTO PLANAS	LAIDA
1327	ARCHITEKTAS	V.AVIETYNAS	2017 08		
ETAPAS	STATYTOJAS			M 1:100	LAPAS
PP	ZENONA GERDVILIENĖ			KB097/2017 - TP - SA - 01	LAPU

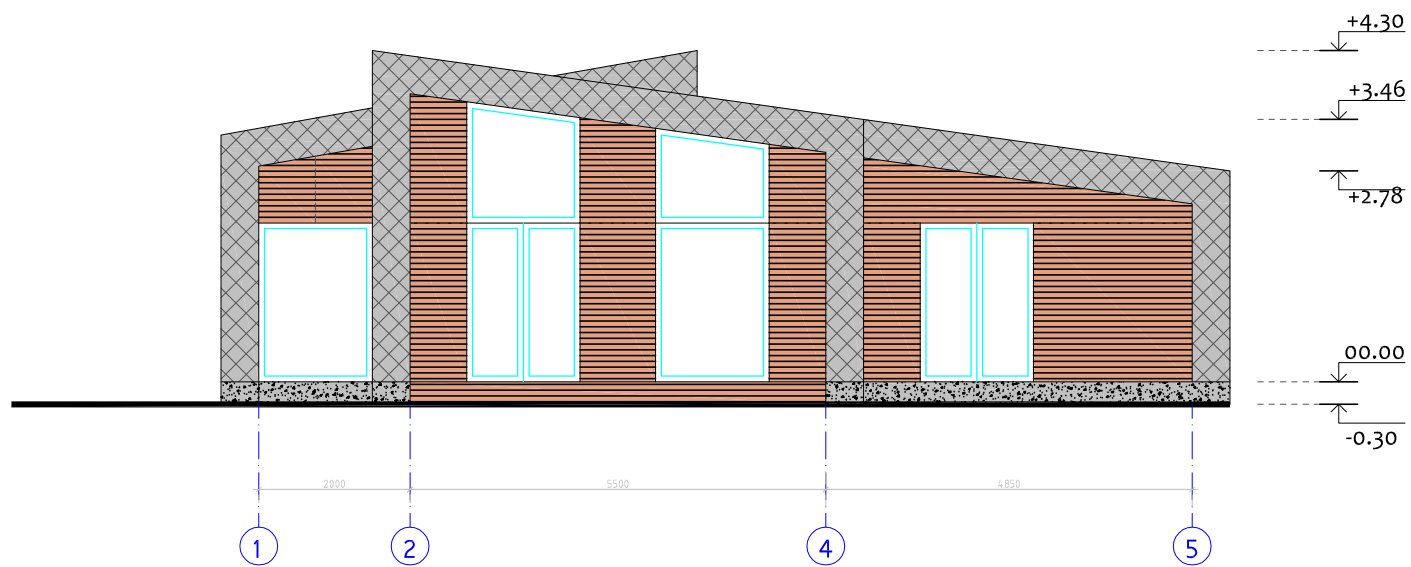
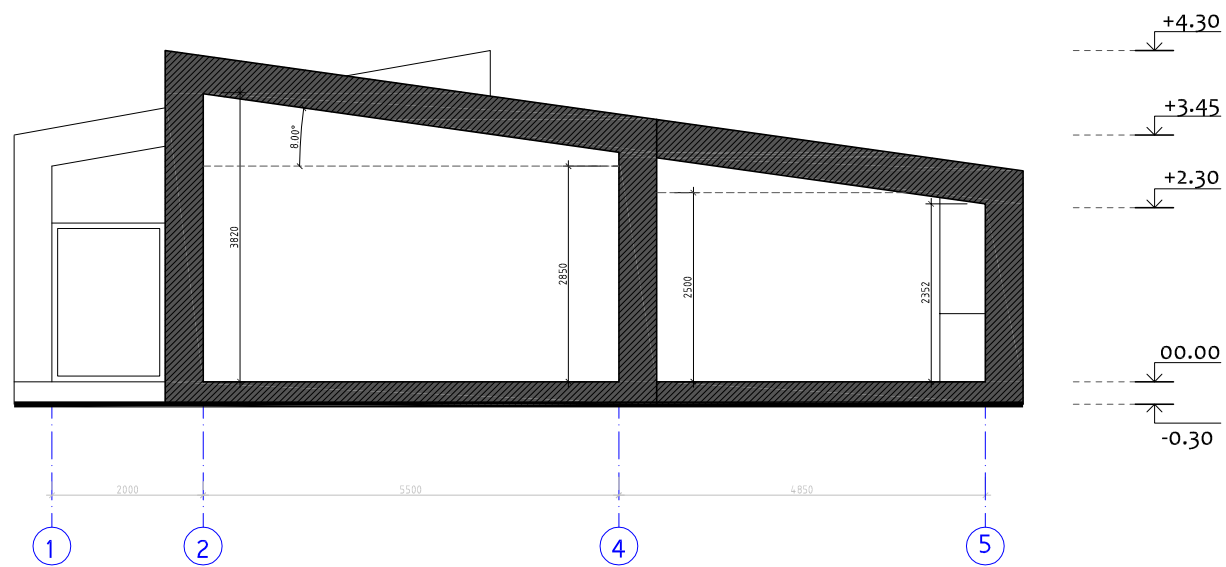





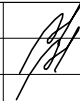

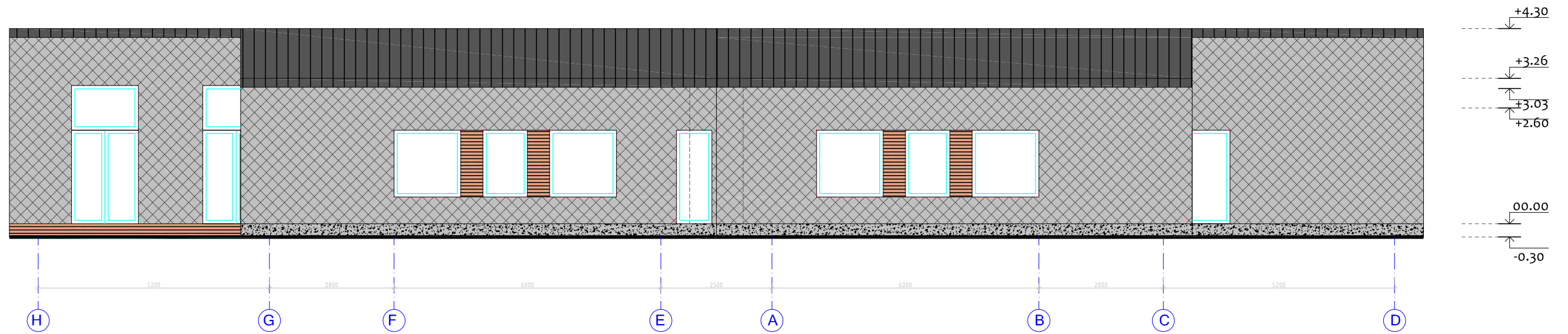
SUTARTINIAI ŽYMĖJIMAI:

-  COKOLIO APDAILA TINKAS
spalva: PILKA
-  AKMENS SAKALUNO PLOKESTELES
spalva: PILKA / JUODA
-  TERMOMEDIENOS DAILYLENTES
spalva: RUDA/NATURALI
-  LANGAI, VITRINOS / ALIUMINIO KONSTR.
remu spalva: TAMSİ PILKA / RAL 7016
-  RULONINE DANGA
-  STOGO VALCUOTA SKARDA
spalva: PILKA / JUODA





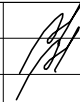

ATESTATO NR.	projektuotojas:				DVIBUČIO GYVENAMOJO NAMO (6.2) K.BIZAUSKO G. 97, VILNIUS. STATYBOS PROJEKTAS	
	UAB "TVYRO ORE" i.k.302850580 Tel.: 8-631-62802				SKL.KAD.NR.: 0101/0157:1519	
A 1327	PROJ.VAD.	V.AVIETYNAS		2017 08	LAIDA	
1327	ARCHITEKTAS	V.AVIETYNAS		2017 08	PJUVIS, FASADAS	
					M 1:100	
ETAPAS PP	STATYTOJAS				LAPAS LAPU	
	ZENONA GERDVILIENĖ				KB097/2017 - TP - SA - 02	

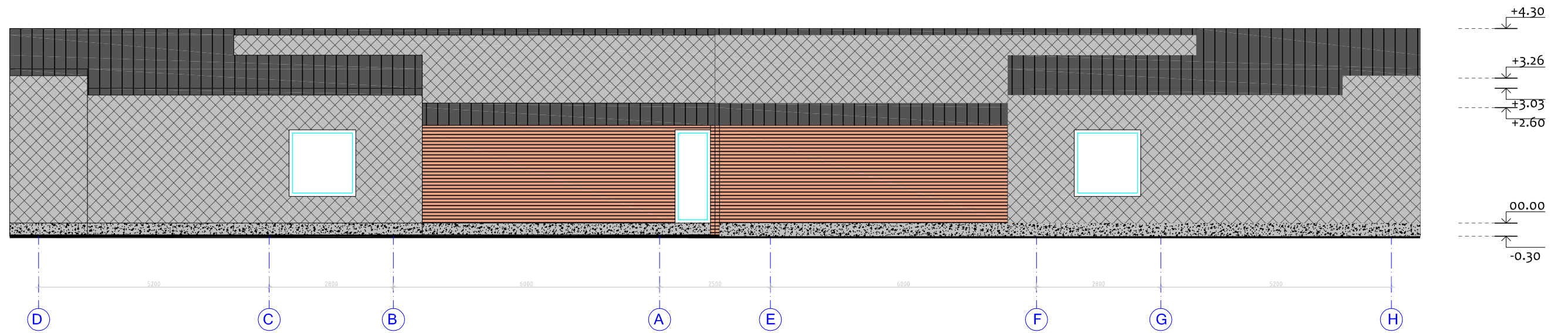

SUTARTINIAI ŽYMĖJIMAI:	
	COKOLIO APDAILA TINKAS spalva: PILKA
	AKMENS SAKALUNO PLOKESTELES spalva: PILKA / JUODA
	TERMOMEDIENOS DAILYLENTES spalva: RUDA/NATURALI
	LANGAI, VITRINOS / ALIUMINIO KONSTR. remu spalva: TAMSI PILKA / RAL 7016
	RULONINE DANGA
	STOGO VALCUOTA SKARDA spalva: PILKA / JUODA

ATESTATO NR.	projektuotojas: UAB "TVYRO ORE" i.k. 302850580 Tel.: 8-631-62802				DVIBUČIO GYVENAMOJO NAMO (6.2) K.BIZAUSKO G. 97, VILNIUS. STATYBOS PROJEKTAS	
					SKL.KAD.NR.: 0101/0157:1519	
A 1327	PROJ.VAD.	V.AVIETYNAS		2017 08	FASADAS M 1:100	LAIDA
1327	ARCHITEKTAS	V.AVIETYNAS		2017 08		
ETAPAS PP	STATYTOJAS ZENONA GERDVILIENĖ				KB097/2017 - TP - SA - 03	LAPAS LAPU



SUTARTINIAI ŽYMĖJIMAI:	
	COKOLIO APDAILA TINKAS spalva: PILKA
	AKMENS SAKALUNO PLOKESTELES spalva: PILKA / JUODA
	TERMOMEDIENOS DAILYLENTES spalva: RUDA/NATURALI
	LANGAI, VITRINOS / ALIUMINIO KONSTR. remu spalva: TAMSI PILKA / RAL 7016
	RULONINE DANGA
	STOGO VALCUOTA SKARDA spalva: PILKA / JUODA

ATESTATO NR.	projektuotojas: UAB "TVYRO ORE" i.k.302850580 Tel.: 8-631-62802				DVIBUČIO GYVENAMOJO NAMO (6.2) K.BIZAUSKO G. 97, VILNIUS. STATYBOS PROJEKTAS SKL.KAD.NR.: 0101/0157:1519	
	A 1327	PROJ.VAD.	V.AVIETYNAS	2017 08	FASADAS M 1:100	LAIDA
1327	ARCHITEKTAS	V.AVIETYNAS	2017 08	LAPAS		LAPU
ETAPAS PP	STATYTOJAS ZENONA GERDVILIENĖ				KB097/2017 - TP - SA - 04	

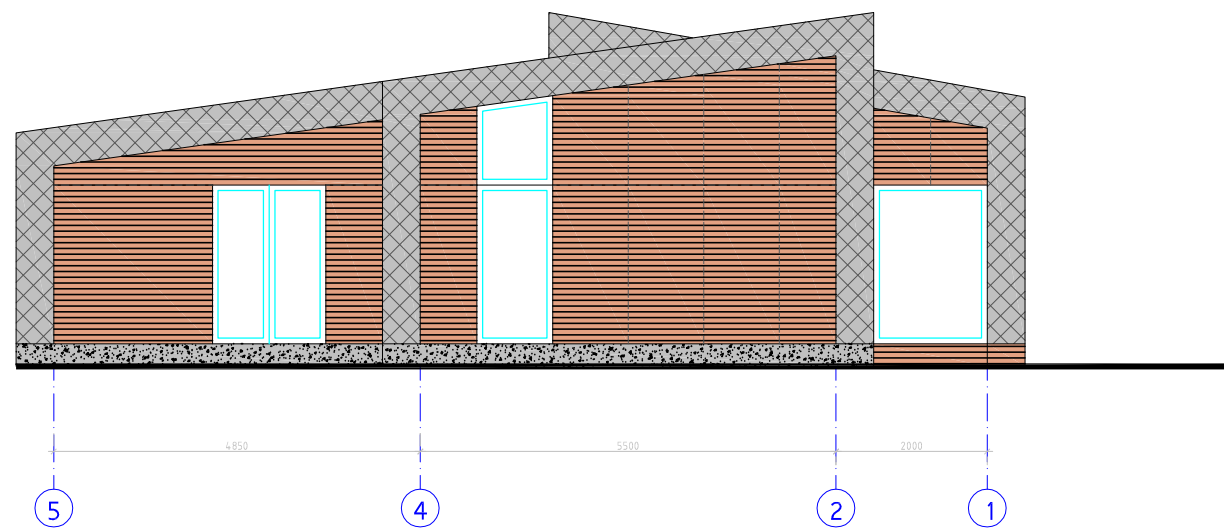

SUTARTINIAI ŽYMĖJIMAI:	
	COKOLIO APDAILA TINKAS spalva: PILKA
	AKMENS SAKALUNO PLOKESTELES spalva: PILKA / JUODA
	TERMOMEDIENOS DAILYLENTES spalva: RUDA/NATURALI
	LANGAI, VITRINOS / ALIUMINIO KONSTR. remu spalva: TAMSI PILKA / RAL 7016
	RULONINE DANGA
	STOGO VALCUOTA SKARDA spalva: PILKA / JUODA

ATESTATO NR.	projektuotojas: UAB "TVYRO ORE" i.k.302850580 Tel.: 8-631-62802				DVIBUČIO GYVENAMOJO NAMO (6.2) K.BIZAUSKO G. 97, VILNIUS. STATYBOS PROJEKTAS	
					SKL.KAD.NR.: 0101/0157:1519	
A 1327	PROJ.VAD.	V.AVIETYNAS		2017 08	FASADAS M 1:100	LAPAS
1327	ARCHITEKTAS	V.AVIETYNAS		2017 08		LAPU
ETAPAS PP	STATYTOJAS ZENONA GERDVILIENĖ				KB097/2017 - TP - SA - 05	



SUTARTINIAI ŽYMĖJIMAI:

- 
COKOLIO APDAILA TINKAS
spalva: PILKA
- 
AKMENS SAKALUNO PLOKESTELES
spalva: PILKA / JUODA
- 
TERMOMEDIENOS DAILYLENTES
spalva: RUDA/NATURALI
- 
LANGAI, VITRINOS / ALIUMINIO KONSTR.
remu spalva: TAMSI PILKA / RAL 7016
- 
RULONINE DANGA
- 
STOGO VALCUOTA SKARDA
spalva: PILKA / JUODA

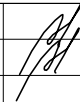
ATESTATO NR.	projektuotojas:				DVIBUČIO GYVENAMOJO NAMO (6.2) K.BIZAUSKO G. 97, VILNIUS. STATYBOS PROJEKTAS	
	UAB "TVYRO ORE" i. k. 302850580 Tel.: 8-631-62802				SKL.KAD.NR.: 0101/0157:1519	
A 1327	PROJ.VAD.	V.AVIETYNAS		2017 08	VIZUALIZACIJOS	LAIDA
1327	ARCHITEKTAS	V.AVIETYNAS		2017 08		
ETAPAS PP	STATYTOJAS				KB097/2017 - TP - SA	
	ZENONA GERDVILIENĖ				LAPAS	LAPU