

**DVIBUČIAI GYVENAMIEJI NAMAI. NAUJOJI G. 3A, GALGIŲ KM, VILNIAUS RAJ.
STATYBOS PROJEKTAS.**



KOMPLEKSAS	2016-10 A
UŽSAKOVAS	UAB „PROMO VISION“
STATINIO ADRESAS	NAUJOJI G. 3A, GALGIŲ KM. VILNIAUS RAJ.
STATYBOS RŪŠIS	NAUJA STATYBA
OBJEKTAS	GYVENAMIEJI NAMAI
NAUDOJIMO PASKIRTIS	GYVENAMOJI
KATEGORIJA	NEYPATINGAS STATINYS
PROJEKTO ETAPAS	PROJEKTINIAI PASIŪLYMAI (PP)
LAIDA	0
PROJEKTO DALIS	STATINIO ARCHITEKTŪRA [SA]

UAB “VILNIAUS
ARCHITEKTŪROS
STUDIJA”

Direktorius

Algimantas Pliučas

Projekto vadovas

Ignas Lukauskas [A 2082]

2	GRAFINĖ DALIS	16
2.1	SKLYPO PLANAS M 1:200	17
2.2	PIRMO AUKŠTO PLANAS M 1:100	18
2.3	ANTRO AUKŠTO PLANAS M 1:100	19
2.4	STOGO PLANAS M 1:100	20
2.5	FASADAS TARP AŠIŲ 1-4 M 1:100	21
2.6	FASADAS TARP AŠIŲ 4-1 M 1:100	22
2.7	FASADAS TARP AŠIŲ D-A M 1:100	23
2.8	FASADAS TARP AŠIŲ A-D M 1:100	24
2.9	PJŪVIS 1-1, PJŪVIS 2-2 M 1:100	25
2.10	VIZUALIZACIJOS	26

2016-10 A-PP-3	Lapas	Lapų
	3	26

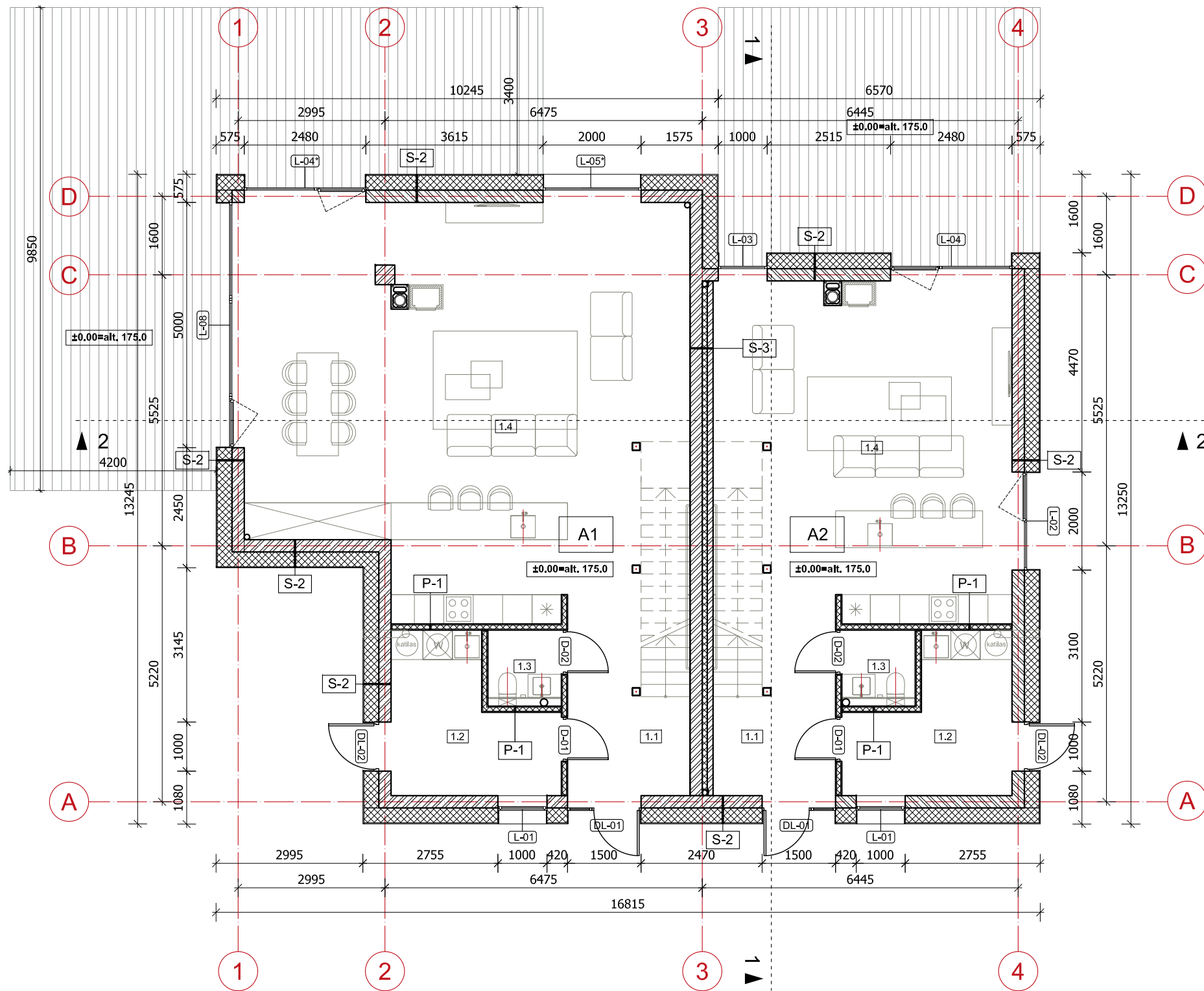

A1 PATALPŲ EKSPLIKACIJA		
Nr.	Patalpos pavadinimas	Plotas
1.1	Koridorius	8.54
1.2	Katilinė	9.25
1.3	WC	2.05
1.4	Svetainė ir virtuvė	73.47
Viso:		93.31
A2 PATALPŲ EKSPLIKACIJA		
Nr.	Patalpos pavadinimas	Plotas
1.1	Koridorius	8.54
1.2	Katilinė	9.25
1.3	WC	2.05
1.4	Svetainė ir virtuvė	42.28
Viso:		62.12
Viso aukšte:		155.43

Atestato Nr.	 P. Lukšio g. 32, LT-08222 Vilnius www.vas.lt		
	A 2082	PV / Arch.	I. Lukauskas 2017-09-08
A 1965	Arch.	E. Petkevičius 2017-09-08	
LT	Užsakovas: UAB "Promo Vision" Ukmergės g. 223-2, Vilnius		

Kompleksas: 2016-10A		
Dvibutis gyvenamasis namas. Naujoji g. 3a, Mickūnų sen. Galgių k. Vilniaus r. Statybos projektas.		
PROJEKTINIAI PASIŪLYMAI		
Objektas:		
Dvibutis gyvenamasis namas [7.1]		
Nelypinamas statinys		
Pirmo aukšto planas		Laida
M 1:100		O
2016-10A-PP-SA-02		Lapas Lapų
		02 10

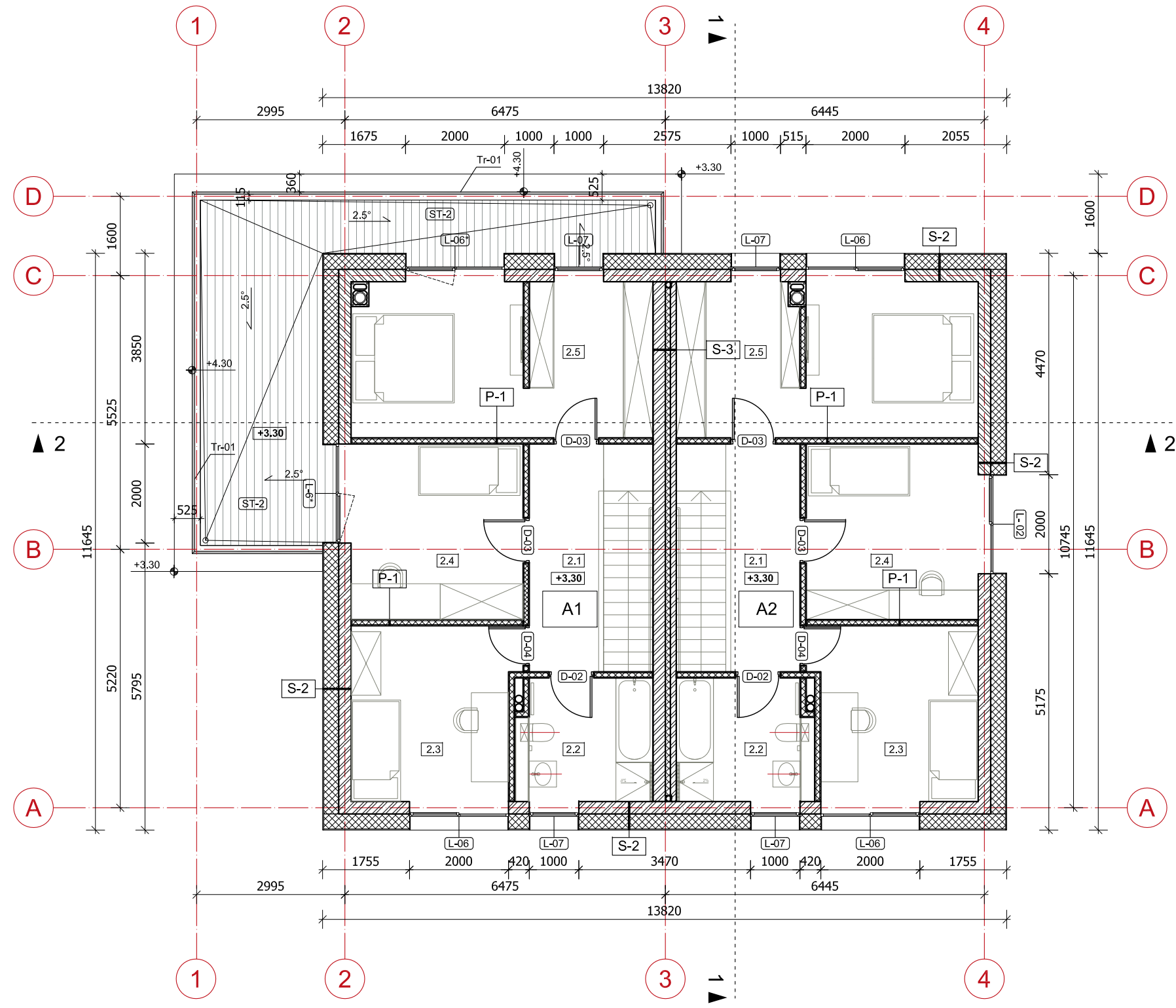

A1 PATALPŲ EKSPLIKACIJA		
Nr.	Patalpos pavadinimas	Plotas
2.1	Koridorius	6.90
2.2	Vonia	6.49
2.3	Kambarys	12.06
2.4	Kambarys	12.82
2.5	Kambarys	19.52
Viso:		57.79
A2 PATALPŲ EKSPLIKACIJA		
Nr.	Patalpos pavadinimas	Plotas
2.1	Koridorius	6.90
2.2	Vonia	6.49
2.3	Kambarys	12.06
2.4	Kambarys	12.82
2.5	Kambarys	19.57
Viso:		57.84
Viso aukšte:		115.63

Atestato Nr.	 VILNIAUS ARCHITEKTŪROS STUDIJA		P. Lukšio g. 32, LT-08222 Vilnius www.vas.lt
	A 2082	PV / Arch.	
A 1965	Arch.	E. Petkevičius	2017-09-08
LT	Užsakovas: UAB "Promo Vision" Ukmergės g. 223-2, Vilnius		

Kompleksas: 2016-10A	
Dvibutis gyvenamasis namas. Naujoji g. 3a, Mickūnų sen. Galgių k. Vilniaus r. Statybos projektas.	
PROJEKTINIAI PASIŪLYMAI	
Objektas:	
Dvibutis gyvenamasis namas [7.1]	
Neypatingas statinys	
Antro aukšto planas	
M 1:100	
Lapas Lapų	
2016-10A-PP-SA-03	
03	10

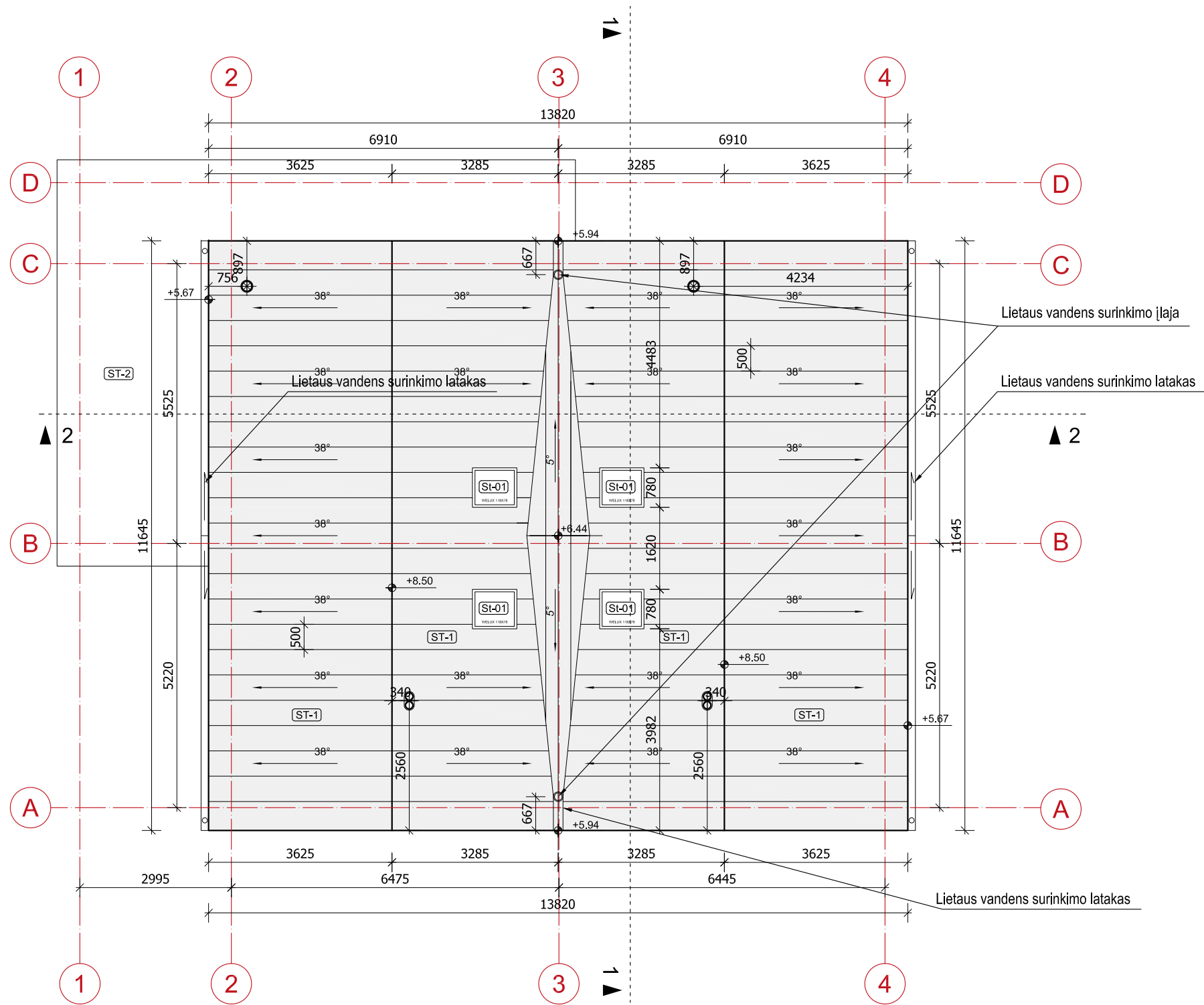

Atestato Nr.	 P. Lukšio g. 32, LT-08222 Vilnius www.vas.lt			
	A 2082	PV / Arch.	I. Lukauskas	2017-09-08
A 1965	Arch.	E. Petkevičius	2017-09-08	
LT	Užsakovas: UAB "Promo Vision" Ukmergės g. 223-2, Vilnius			

Kompleksas: 2016-10A	
Dvibutis gyvenamasis namas. Naujoji g. 3a, Mickūnų sen. Galgių k. Vilniaus r. Statybos projektas.	
PROJEKTINIAI PASIŪLYMAI	
Objektas:	
Dvibutis gyvenamasis namas [7.1]	
Neypatingas statinys	
Stogo planas	
M 1:100	
Lapas	Lapų
04	10

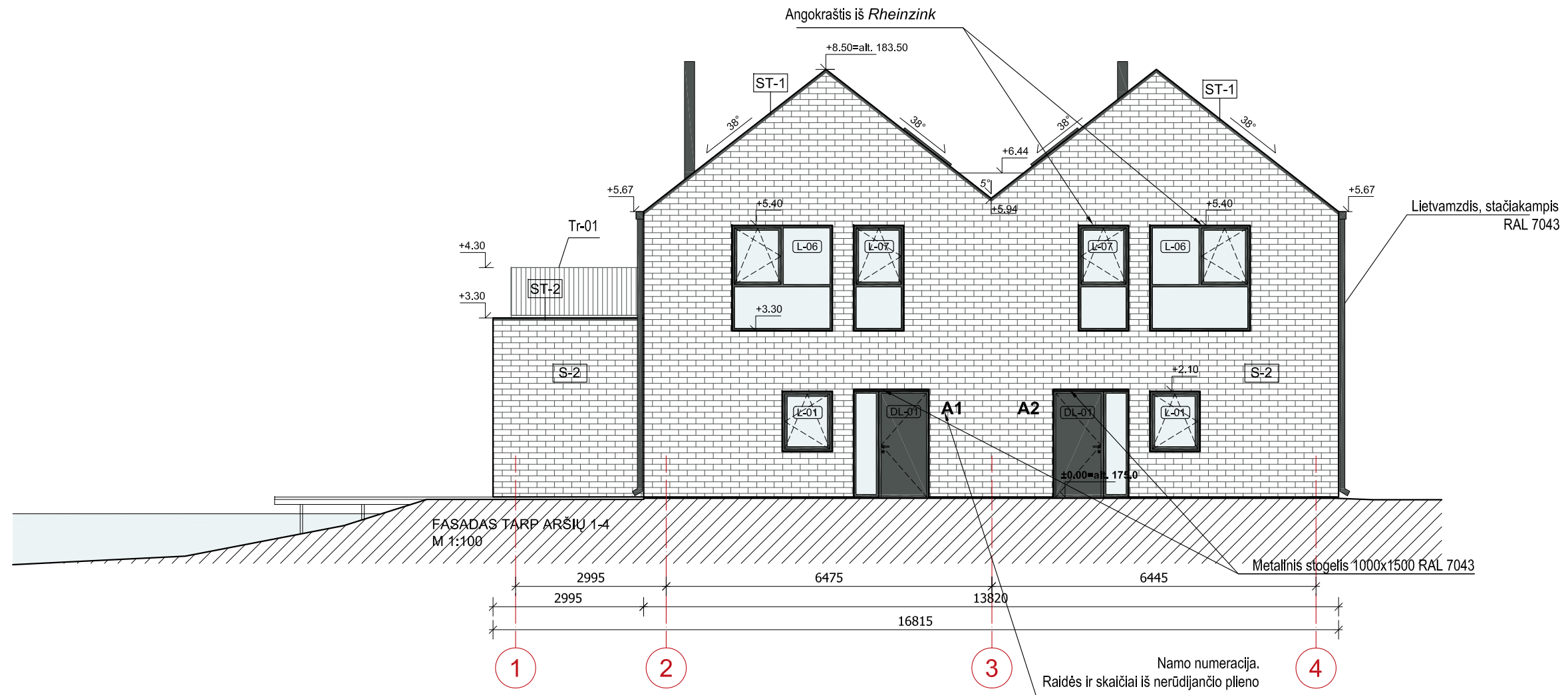

SUTARTINIAI ŽYMĖJIMAI:

- S-1 - Sienų, stogo detalių žymėjimas
- DL-01 - Žr. lauko durų specifikacijas
- L-01 - Žr. langų specifikacijas
- RHEINZINK-prePATINA, schiefergrau (sendintas tamsiai pilkas)
- RAL 7043 Visi langai ir durys iš lauko pusės. Taip pat cokolinis tinkas.
- Klinkerio plytelės.

	 VILNIAUS ARCHITEKTŪROS STUDIJA	Kompleksas: 2016-10A Dvibutis gyvenamasis namas. Naujoji g. 3a, Mickūnų sen. Galgių k. Vilniaus r. Statybos projektas. PROJEKTINIAI PASIŪLYMAI	
Atestato Nr.	P. Lukšio g. 32, LT-08222 Vilnius www.vas.lt		
A 2082	PV / Arch. I. Lukauskas	2017-09-08	Objektas:
A 1965	Arch. E. Petkevičius	2017-09-08	Dvibutis gyvenamasis namas [7.1]
			Neypatingas statinys
			Fasadas tarp ašių 1-4
			M 1:100
			Laida
			O
			Lapas
			05
			Lapų
			10
LT	Užsakovas: UAB "Promo Vision" Ukmergės g. 223-2, Vilnius		2016-10A-PP-SA-05

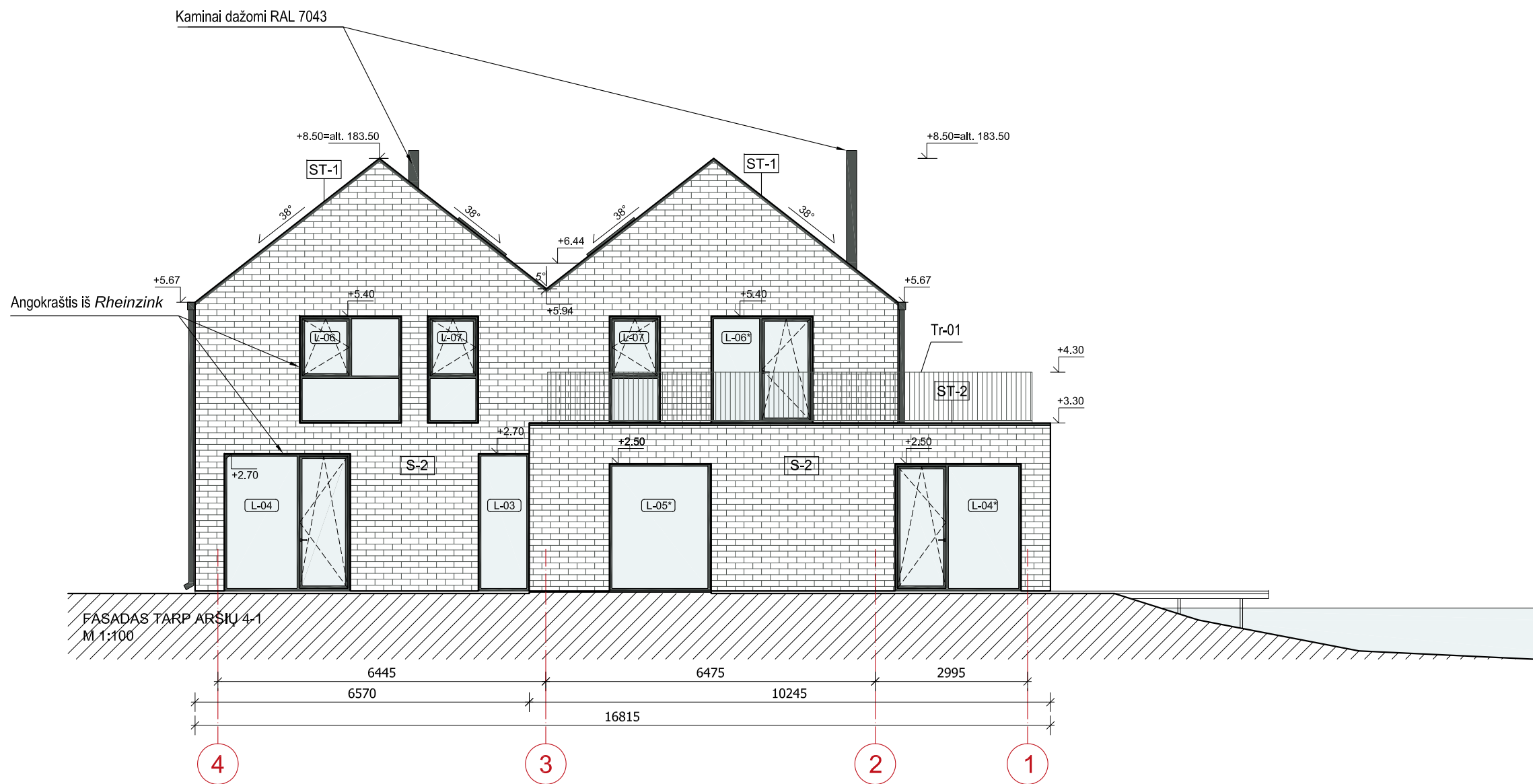

SUTARTINIAI ŽYMĖJIMAI:

- S-1 - Sienų, stogo detalių žymėjimas
- DL-01 - Žr. lauko durų specifikacijas
- L-01 - Žr. langų specifikacijas
- RHEINZINK-prePATINA, schiefergrau (sendintas tamsiai pilkas)
- RAL 7043 Visi langai ir durys iš lauko pusės. Taip pat cokolinis tinkas.
- Klinkerio plytelės.

	 VILNIAUS ARCHITECTŪROS STUDIJŲ	Kompleksas: 2016-10A Dvibutis gyvenamasis namas. Naujoji g. 3a, Mickūnų sen. Galgių k. Vilniaus r. Statybos projektas. PROJEKTINIAI PASIŪLYMAI	
Atestato Nr.	P. Lukšio g. 32, LT-08222 Vilnius www.vas.lt		
A 2082	PV / Arch. I. Lukauskas	2017-09-08	Objektas:
A 1965	Arch. E. Petkevičius	2017-09-08	Dvibutis gyvenamasis namas [7.1]
			Neypatingas statinys
			Fasadas tarp ašių 4-1
			M 1:100
			Laida
			O
			Lapas
			06
			Lapų
			10
LT	Užsakovas: UAB "Promo Vision" Ukmergės g. 223-2, Vilnius		2016-10A-PP-SA-06

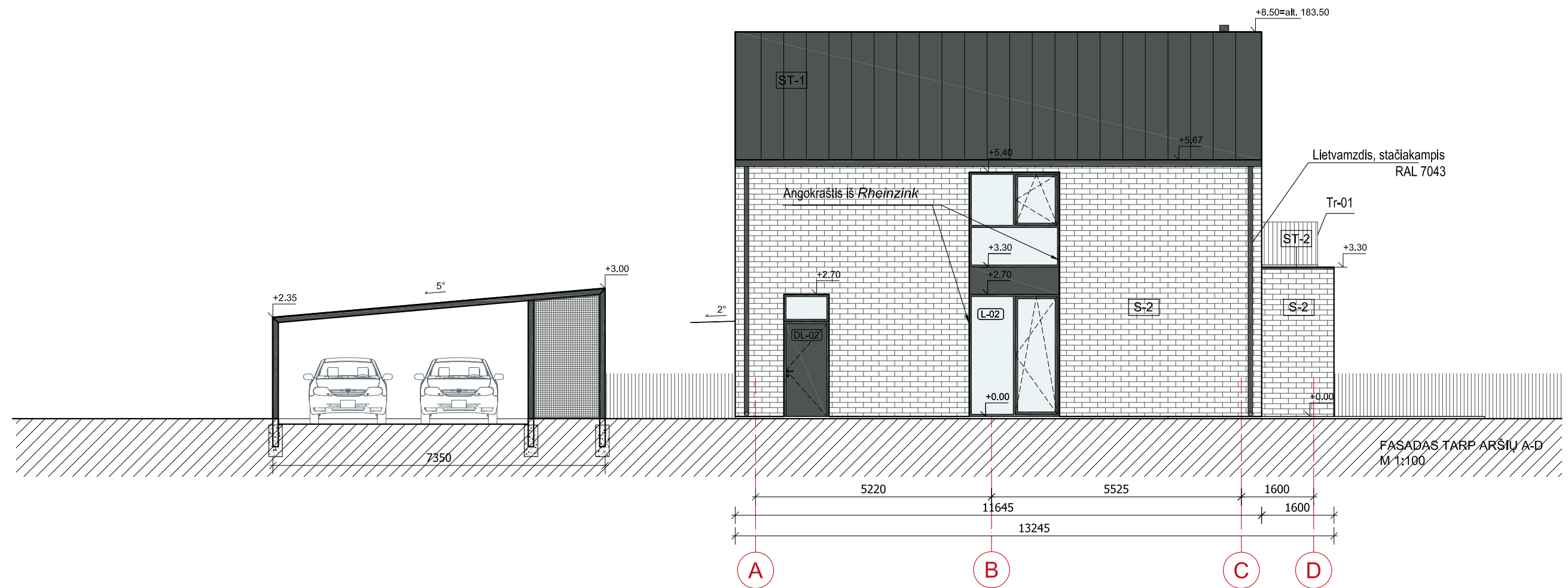

SUTARTINIAI ŽYMĖJIMAI:

- S-1 - Sienų, stogo detalių žymėjimas
- DL-01 - Žr. lauko durų specifikacijas
- L-01 - Žr. langų specifikacijas
- RHEINZINK-prePATINA, schiefergrau (sendintas tamsiai pilkas)
- RAL 7043 Visi langai ir durys iš lauko pusės. Taip pat cokolinis tinkas.
- Klinkerio plytelės.

	 VILNIAUS ARCHITECTŪROS STUDIJA	P. Lukšio g. 32, LT-08222 Vilnius www.vas.lt	Komplexas: 2016-10A Dvibutis gyvenamasis namas. Naujoji g. 3a, Mickūnų sen. Galgių k. Vilniaus r. Statybos projektas. PROJEKTINIAI PASIŪLYMAI
Atestato Nr.	A 2082	PV / Arch. I. Lukauskas	2017-09-08
A 1965	Arch. E. Petkevičius	2017-09-08	Objektas: Dvibutis gyvenamasis namas [7.1] Neypatingas statinys
LT	Užsakovas: UAB "Promo Vision" Ukmergės g. 223-2, Vilnius	2016-10A-PP-SA-08	Fasadas tarp ašių A-D M 1:100
		2016-10A-PP-SA-08	Laida O
		08	Lapas 10

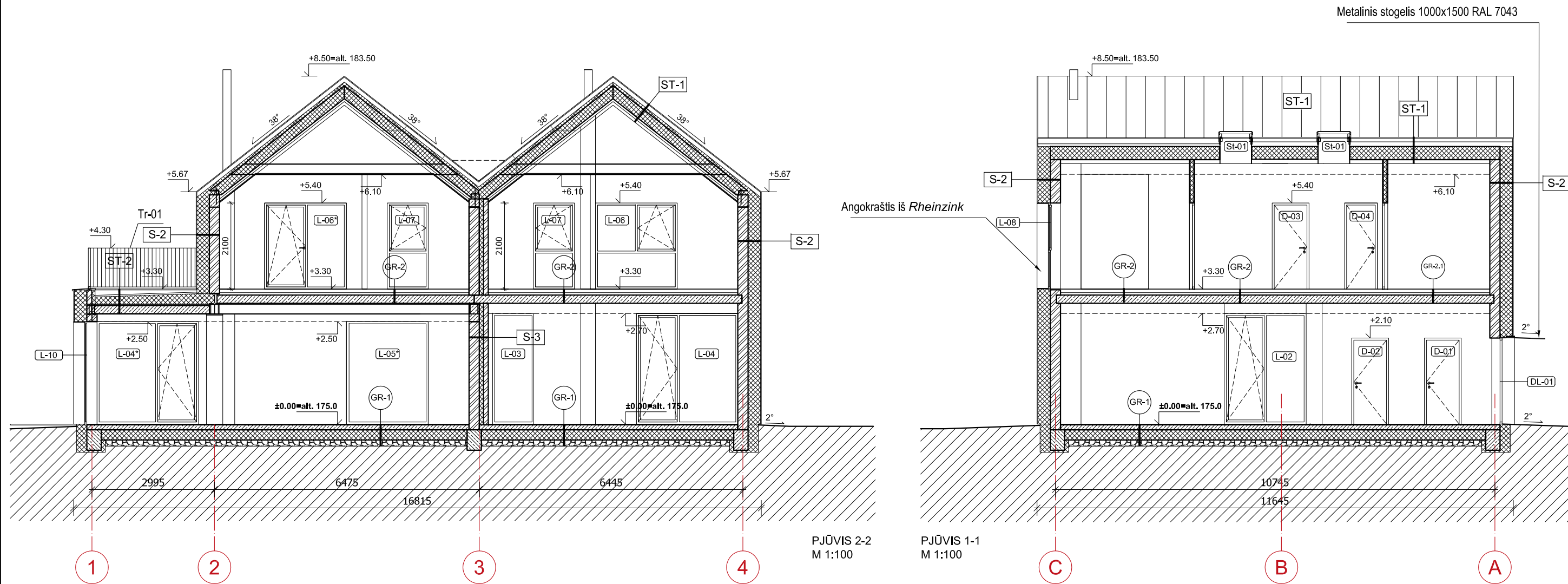

PJŪVIS 2-2
M 1:100

PJŪVIS 1-1
M 1:100

SUTARTINIAI ŽYMĖJIMAI:

- S-1 - Sienų, pertvarų detalių žymėjimas
- DL-01 - Žr. lauko durų specifikacijas
- L-01 - Žr. langų specifikacijas
- D-01 - Žr. vidaus durų specifikacijas
- ST-01 - Žr. stoglangių specifikacijas
- Knauf pertvarų sistema W112 / 125mm
- Silikatinių plytų (15 MPa) mūras, t=250 mm
- Silikatinių plytų (15 MPa) mūras, t=120 mm
- Monolitinė siena t=250mm, monolitinė perdanga t=200mm

	 VILNIAUS ARCHITECTŪROS STUDIJŲ	P. Lukšio g. 32, LT-08222 Vilnius www.vas.lt	Komplexas: 2016-10A Dvibutis gyvenamasis namas. Naujoji g. 3a, Mickūnų sen. Galgių k. Vilniaus r. Statybos projektas. PROJEKTINIAI PASIŪLYMAI	
Atestato Nr.	A 2082	PV / Arch. I. Lukauskas	2017-09-08	Objektas: Dvibutis gyvenamasis namas [7.1] Nepatingas statinys
	A 1965	Arch. E. Petkevičius	2017-09-08	
				Pjūvis 1-1, Pjūvis 2-2
				M 1:100
LT	Užsakovas: UAB "Promo Vision" Ukmergės g. 223-2, Vilnius		2016-10A-PP-SA-09	
			Lapas	Lapų
			09	10



Atestato Nr.	 VILNIAUS ARCHITECTŪROS STUDIJA	P. Lukšio g. 32, LT-08222 Vilnius www.vas.lt	Kompleksas: 2016-10A	
			Dvibutis gyvenamasis namas. Naujoji g. 3a, Mickūnų sen. Galgių k. Vilniaus r. Statybos projektas.	
A 2082	PV / Arch.	I. Lukauskas	2017-09-08	Objektas:
A 1965	Arch.	E. Petkevičius	2017-09-08	Dvibutis gyvenamasis namas [7.1]
				Neypatingas statinys
				Vizualizacijos
				Laida
				O
LT	Užsakovas: UAB "Promo Vision" Ukmergės g. 223-2, Vilnius		2016-10A-PP-SA-10	
			Lapas	Lapų
			10	10