

Situacijos schema

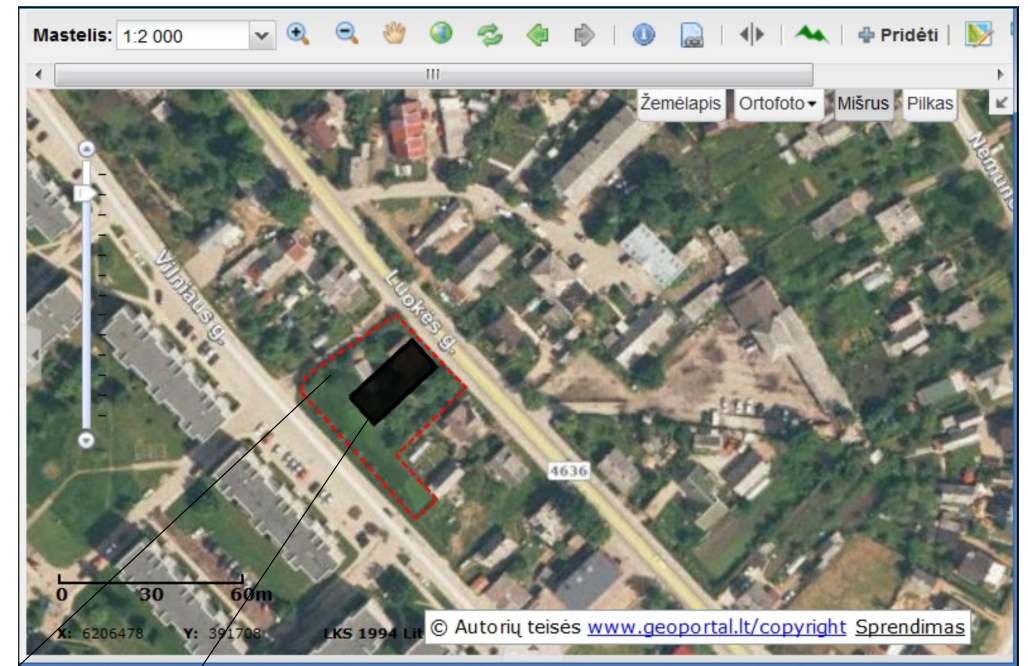

Projektuojama teritorija

Projektuojamas pastatas

Duomenys panaudoti iš duomenų bazės www.geoportal.lt

SKLYPO TECHNINIAI RODIKLIAI

Eil.Nr.	Pavadinimas	Mato vnt.	Kiekis
1.	Žemės sklypo (Unik. Nr.4400-0892-5637) plotas	ha	- 0.1734
2.	Esamas užstatymo plotas pagal NTRCDB išrašą: 2017-08-08		
	Pastatas gyvenamas namas (Unik. Nr. 7893-8001-2019)	m2	- 91,00;
	Pastatas- Tvartas (Unik. Nr.7893-8001-2062)	m2	- 30,00;
	Pastatas- Daržinė (Unik. Nr. 7893-8001-2073)	m2	- 37,00;
	Pastatas - Kiamo rūšys (Unik.Nr. 7893-8001-2084)	m2	- 17,00;
	ESAMAS UŽSTATYMAS (nugriaunamas) VISO:	m2	175.00;
3.	TECHNINIAME PROJEKTE NUMATOMŲ SUPROJEKTUOTI PASTATO UŽSTATYMO RODIKLIAI		
	Komercinės paskirties pastato Užstatymo plotas	m2	-338,80;
	BENDRAS UŽSTATYTAS PLOTAS	m2	- 338,80;
	Užstatymo tankumas [338.80/1734]x100%	[%]	- 19,53;
	Užstatymo intensyvumas [589.21/1734]x100%	[%]	- 33.98;
	AUKŠTIS NUO VIDUTINIO ŽEMĖS PAVIRŠIAUS iki aukščiausios stogo konstrukcijos - kraigo.		
	Pastato aukštis	m	- 8.50
	Želdinių užimamas plotas	m ²	- 616.25
	Kietomis dangomis užimamas plotas	m ²	- 780.30
	Automobilių stovėjimo vietų	vnt.	- 16.0

	Projektuojamų automobilių stovėjimo vietų išdėstymas sklypo ribose
	Esama kieta danga pėsčiųjų tako Luokės gtv. Vilniaus gtv.
	Esami želdiniai ne sklypo ribose
	Projektuojami buitinių nuotekų tinklai
	Esami miesto buitinių nuotekų tinklai
	Esami miesto vandentiekio tinklai
	Esami miesto lietaus nuotekų tinklai
	Esami požeminiai elektros tinklai
	Esami miesto šilumos tinklų požeminiai tinklai
	Ryšių požeminiai tinklai
	Panaikinami neeksploatuojami miesto šilumos tinklų požeminiai tinklai

Žymėjimas

	Sklypo riba
	Projektuojamas naujas pastatas
	Griaunamas pastatas
	Panaikinamas įvažiavimas
	Naujai projektuojamas įvažiavimas, išvažiavimas
	Patekimas į pastatą
	Projektuojama kieta danga sklypo ribose nuogrindos, pėsčiųjų takai
	Projektuojama kieta danga sklypo ribose, automobilių judėjimui skirtos zonos
	Projektuojami želdiniai sklypo ribose
	Esama kieta danga pėsčiųjų tako tarp Luokės gtv. Vilniaus gtv.
	Esamos Luokės gtv. Vilniaus gtv. asfalto dangos

KVAL. DOK. NR.					STATINIO PROJEKTO PAVADINIMAS Prekybos paskirties pastato - parduotuvės (7.3), Luokės g. 46, Telšių m. sav. naujos statybos, griaunant esamus pastatus projektas	
	A1139	PV.	M. Vainorius	2017-10	STATINIO NR. IR PAVADINIMAS Prekybos paskirties pastatas	
B001523	Inž.	A. Austys	2017-10			
DOKUMENTO PAVADINIMAS Brėžinys: Sklypo planas M 1:500					Laida	0
LT	Statytojas: Kęstutis Meškys				DOKUMENTO PAVADINIMAS PV-2017/18-TDP-PP-1	Lapas 1
					Lapų	1