



PROJEKTO PAVADINIMAS	KREMATORIUMO KLAIPĖDOS R. SAV., DOVILIŲ SEN., TOLEIKIŲ K., VOLUNGIŲ G. 11 STATYBOS PROJEKTAS
ADRESAS	KLAIPĖDOS R. SAV., DOVILIŲ SEN., TOLEIKIŲ K., VOLUNGIŲ G. 11
ŽEMĖS SKLYPO KADASTRO NUMERIS IR KADASTRO VIETOVĖS PAVADINIMAS	5544/0002:1112 LĖBARTŲ K.V.
UŽSAKOVAS	STASYS GVAŽIAUSKAS ir UAB "Gvatosta"
ETAPAS/LAIDA	PROJEKTINIAI PASIŪLYMAI / 00
DALIS BYLA (ŽYMUO)	SA (STATINIO ARCHITEKTŪRA) PP
DATA	2017
PROJEKTO RENGĖJAS PROJEKTO DALIES VADOVAS ARCHITEKTAS	UAB „AEXN“ M. MANKUS T. GRUNSKIS J. KINDURYTĖ J. LAURUKĖNAITĖ

UAB „AEXN“ Aušros Vartų g. 27-15, LT-02100 Vilnius,
tel.: (+370) 68609757, <http://www.aexn.lt>



Vilnius,
2017 m.



SA dalis
BYLOS SUDĖTIES ŽINIARAŠTIS – TURINYS

Nr.	Žymuo	Pavadinimas	Lapų kiekis	Laida
1		Titulinis	1	0
2	- PSŽ	Bylos dokumentų sudėties žiariaraštis	1	0
3		Nuosavybės dokumentai	4	0
4	-BSR	Bendrieji statinio rodikliai	1	0
5	-AR	Aiškinamasis raštas	2	0
6	-SA	Brėžiniai:		
6.1	-SA-01	Sklypo planas	1	0
6.2	-SA-02	Pirmo aukšto planas	1	0
6.3	-SA-03	Stogo planas	1	0
6.4	-SA-04	Pjūviai	1	0
6.5	-SA-05	Fasadai	1	0
6.6	-SA-06	Fasadai	1	0
6.7	-SA-07	Pastato aksonometrija	1	0
6.8	-SA-08	Vizualizacija	1	0
6.9	-SA-09	Vizualizacija	1	0
6.10	-SA-10	Vizualizacija	1	0
6.11	-SA-11	Vizualizacija	1	0
6.12	-SA-12	Vizualizacija	1	0
6.13	-SA-13	Vizualizacija	1	0

IŠ VISO LAPŲ:

0	2017	Statybos leidimui, konkursui					
Laida	Data	Laidos statusas. Keitimų priežastis					
Atestato Nr.		uab "AEXN" Aušros vartų 27-15, Vilnius Tel. +370 6 86 09 757 el. paštas: aexn.architects@gmail.com					
		Objekto pavadinimas Objektas: Krematoriumo Klaipėdos r. sav., Dovilių sen., Toleikių k., Volungių g. 11, statybos projektas (Nauja statyba) Adresas: Klaipėdos r. sav., Dovilių sen., Toleikių k., Volungių g. 11 Žemės sklypo kadastro nr. ir kadastro viet. pav. 5544/0002:1112 Lėbartų k.v.					
		PV/ PVD	M. Mankus	Projekto bylos dokumentų žiniaraštis			
		ARCHIT.	T. Grunskis				
ARCHIT.	J. Kindurytė						
ARCHIT.	J. Laurukėnaitė						
Užsakovas	STASYS GVAŽIAUSKAS ir UAB "Gvatosta"		Etapas	Tekstinis žymuo	Lapas	Lapų	Laida
			PP	- PSŽ	2	2	0

Žemės sklypo išdėstymo schema



ŽEMĖS SKLYPO PLANAS M 1:1000

Sklypo plotas 16551 m²

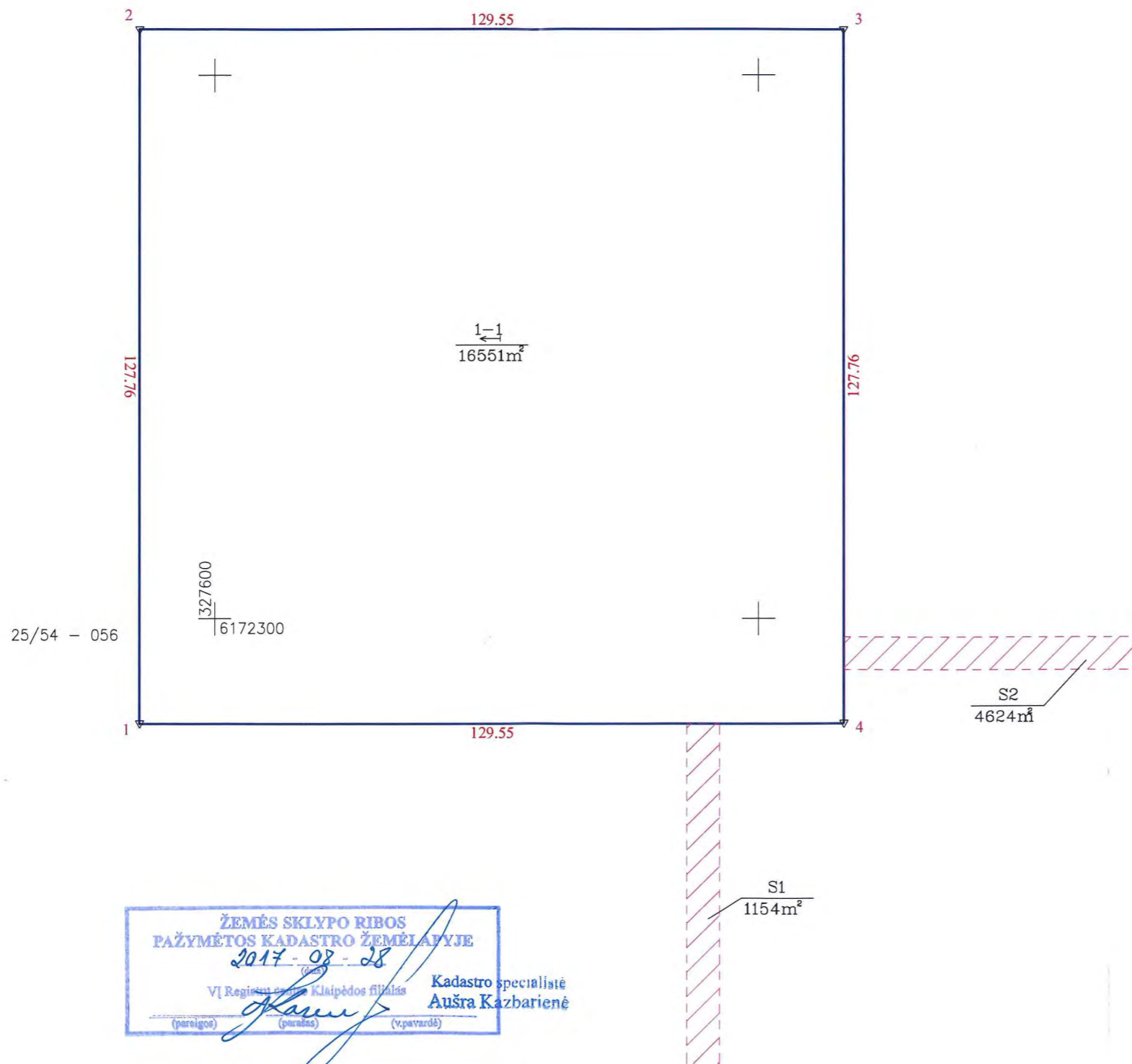

**ŽEMĖS SKLYPO RIBOS
PAŽYMĖTOS KADASTRO ŽEMĖLAINYJE**
2017-08-28
VI Registrų centras Klaipėdos filialas
Kadastro specialistė
Aušra Kazbarienė
(pareigės) (parašas) (v.pavardė)

Nekilnojamojo turto objektų kadastrinių matavimų ir kadastro duomenų surinkimo bei tikslinimo taisyklių
3 priedas

Kadastras:	vietovė	Lėbartų	blokas	sklypas
	Žemės sklypo kadastr. Nr.	5 5 4 4 0 0 0 2	1/1/1/2	

Gatvė, namo Nr.	Volungių g. 11
Kaimas (miestelis)	Toleikių k.
Seniūnija	Dovilų
Miestas (rajonas)	Klaipėdos r.
Apskritis	Klaipėdos

Gretimybė	Gretimo žemės sklypo kadastr. Nr.	Pastabos
1-4		Skł .Nr. 1-2 projekte
4-1		Skł .Nr. 1-2 projekte

Naudojamas plotas							
Privati				Valstybinė			
atskirai		bendrai		atskirai		bendrai	
ind.	m ²	ind.	m ²	ind.	m ²	ind.	m ²
	16551						

Su paženkintomis vietovėje žemės sklypo ribomis, aprašytomis . .2017 . . m. liepos mėn. 26 d. žemės sklypo paženklinimo-parodymo akte, ir nustatytu plotu sutinku:
Žemės savininkas (naudotojas):

Stasys Gvažiauskas 2017-07-26
(vardas, pavardė) (parašas) (data)

Nacionalinės žemės tarnybos prie Žemės ūkio ministerijos
Klaipėdos rajono skyrius
Patikrino: *[Signature]*
SUDERINTA: *[Signature]* D. Bukavičiūtė
(Pareigų pavadinimas) (Parašas) (Vardas ir pavardė) (Data)
A.V. (jeigu reikalavimas turėti antspaudą nustatytas įstatymuose)

MB "GEO vakarai"
Į.k. 303023605, J.K.Chodkevičiaus g. 10-223, Kretinga LT-97130
Tel.: +370 657 49598, geovakarai@gmail.com

Pareigos	Parašas	Vardas, pavardė	Data
Direktorius	<i>[Signature]</i>	Evaldas Pocius	2017-07-26
Matininkas	<i>[Signature]</i>	Evaldas Pocius	2017-07-26

Gretimų žemės sklypų ribos perkeltos iš VI Registrų centras

ŽEMĖS SKLYPO PLANAS M 1:1000

Sklypo plotas 16551 m²

Žemės sklypo kadastro Nr. 5 5 4 4 0 0 0 2 1 1 1 2

KOORDINAČIŲ ŽINIARASTIS

Koordinacių sistema LKS-94							
Taško Nr.	Kodas	X	Y	Taško Nr.	Kodas	X	Y
1	R	6172280.75	327586.11				
2	R	6172408.51	327586.11				
3	R	6172408.51	327715.66				
4	R	6172280.75	327715.66				

SKLYPO CENTRO KOORDINATĖS	
Koordinacių sistema	Koordinatės X/Y
Valstybinė LKS-1994	X=6172345 Y=327651
Žiniaraštį sudarė (parašas)	Evaldas Pocius (vardas ir pavardė) 2M-M-831 (kvalifikacijos pažymėjimo Nr.) 2017-07-26 (data)

Duomenys apie žemės naudojimo apribojimus

Eil. Nr.	Kodas	Apribojimai	Žemės plotas, m ²
1	2	3	4
1	21	XXI. Žemės sklypai, kuriuose įrengtos valstybei priklausiančios melioracijos sistemos bei įrenginiai	16551
2	-	-	-

SERVITUTAS

Eil. Nr.	Kodas	Servituto rūšis	Plotas m ²
1	115	Kelio servitutas - teisė važiuoti transporto priemonėmis, naudotis pėsčiųjų taku (viešpataujantis daiktas) S1	1154
2	115	Kelio servitutas - teisė važiuoti transporto priemonėmis, naudotis pėsčiųjų taku (viešpataujantis daiktas) S2	4624

PASTABA: Suplanuoti servitutai turi būti nustatyti sandorio arba teismo sprendimo metu

Ištrauka iš Lietuvos Respublikos administracinių nusižengimų kodekso:

112 straipsnis. Riboženklų sunaikinimas arba sugadinimas. Nuolatinių žemėnaudos riboženklų sunaikinimas arba sugadinimas užtraukia baudą nuo septyniasdešimt iki vieno šimto keturiasdešimt eurų.



VALSTYBĖS ĮMONĖ REGISTRŲ CENTRAS

Vincu Kudirkos g. 18-3, 03105 Vilnius, tel. (8 5) 2688 262, faks. (8 5) 2688 311, el.p. info@registrucentras.lt

NEKILNOJAMOJO TURTO REGISTRO CENTRINIO DUOMENŲ BANKO IŠRAŠAS

2017-09-06 13:06:32

1. Nekilnojamojo turto registre įregistruotas turtas:

Registro Nr.: 44/2158403
 Registro tipas: Žemės sklypas
 Sudarymo data: 2017-08-28
 Adresas: Klaipėdos r. sav., Dovilų sen., Toleikių k., Volungių g. 11
 Registro tvarkytojas: Valstybės įmonės Registrų centro Klaipėdos filialas

2. Nekilnojamieji daiktai:

2.1. Žemės sklypas
 Unikalus daikto numeris: 4400-4720-0270
 Žemės sklypo kadastro numeris ir kadastro vietovės pavadinimas: 5544/0002:1112 Lėbartų k.v.
 Daikto pagrindinė naudojimo paskirtis: Kita
 Žemės sklypo naudojimo būdas: Komercinės paskirties objektų teritorijos
 Statusas: Suformuotas padalijus daiktą
 Daikto istorinė kilmė: Gautas padalijus daiktą, unikalus daikto numeris 5544-0002-0099
 Žemės sklypo plotas: 1.6551 ha
 Žemės ūkio naudmenų plotas viso: 1.6551 ha
 iš jo: ariamos žemės plotas: 1.6551 ha
 Nusausintos žemės plotas: 1.6551 ha
 Žemės ūkio naudmenų našumo balas: 34.8
 Matavimų tipas: Žemės sklypas suformuotas atliekant kadastrinius matavimus
 Indeksuota žemės sklypo vertė: 11734 Eur
 Žemės sklypo vertė: 7334 Eur
 Vidutinė rinkos vertė: 185000 Eur
 Vidutinės rinkos vertės nustatymo data: 2017-07-26
 Vidutinės rinkos vertės nustatymo būdas: Masinis vertinimas
 Kadastro duomenų nustatymo data: 2017-07-26

3. Daikto priklausiniai iš kito registro: įrašų nėra

4. Nuosavybė:

4.1. Nuosavybės teisė
 Savininkas: STASYS GVAŽIAUSKAS,
 Daiktas: žemės sklypas Nr. 4400-4720-0270, aprašytas p. 2.1.
 Įregistravimo pagrindas: 2004-12-03 Priėmimo - perdavimo aktas Nr. LP-14350
 2004-12-03 Pirkimo - pardavimo sutartis Nr. LP-14349
 2017-08-24 Nacionalinės žemės tarnybos teritorinio skyriaus vedėjo sprendimas Nr. 12SK-1355-(14.12.110.)
 Įrašas galioja: Nuo 2017-09-06

5. Valstybės ir savivaldybių žemės patikėjimo teisė: įrašų nėra

6. Kitos daiktinės teisės : įrašų nėra

7. Juridiniai faktai: įrašų nėra

8. Žymos: įrašų nėra

9. Specialiosios žemės ir miško naudojimo sąlygos:

9.1. XXI. Žemės sklypai, kuriuose įrengtos valstybei priklausančios melioracijos sistemos bei įrenginiai
 Daiktas: žemės sklypas Nr. 4400-4720-0270, aprašytas p. 2.1.
 Įregistravimo pagrindas: 2017-07-26 Nekilnojamojo daikto kadastro duomenų byla
 2017-08-24 Nacionalinės žemės tarnybos teritorinio skyriaus vedėjo sprendimas Nr. 12SK-1355-(14.12.110.)
 Plotas: 1.6551 ha
 Įrašas galioja: Nuo 2017-09-06

10. Daikto registravimas ir kadastro žymos:

10.1. Suformuotas padalijimo būdu (daikto registravimas)
 Daiktas: žemės sklypas Nr. 4400-4720-0270, aprašytas p. 2.1.
 Įregistravimo pagrindas: 2017-07-26 Nekilnojamojo daikto kadastro duomenų byla

2017-08-24 Nacionalinės žemės tarnybos teritorinio skyriaus
vedėjo sprendimas Nr. 12SK-1355-(14.12.110.)

Įrašas galioja: Nuo 2017-09-06

10.2.

Kadastrinius matavimus atliko (kadastro žyma)
EVALDAS POCIUS

Daiktas: žemės sklypas Nr. 4400-4720-0270, aprašytas p. 2.1.

Įregistravimo pagrindas: 2009-01-22 Kvalifikacijos pažymėjimas Nr. 2M-M-831

2017-07-26 Nekilnojamojo daikto kadastro duomenų byla

Įrašas galioja: Nuo 2017-09-06

11. Registro pastabos ir nuorodos: įrašų nėra

12. Kita informacija: įrašų nėra

13. Informacija apie duomenų sandoriui tikslinimą: įrašų nėra

2017-09-06 13:06:32

Dokumentą atspausdino Vyresnioji
registratorė





BENDRIEJI STATINIO RODIKLIAI

SKLYPAS:

- 1.1 sklypo plotas 16 551 m²
- 1.2 sklypo užstatymo intensyvumas 8 %
- 1.3 statinio užimtas žemės plotas 2117,66 m²
- 1.4 apželdintas žemės plotas (žalioji plotas) reikia 8976,74 m²
- 1.5 automobilių stovėjimo vietų skaičius 55 vnt.
 - 1.5.1 iš kurių neįgalųjų 1 vnt.
- 1.6 sklypo užstatymo tankumas 13 %

PASTATAI:

- 2.1.1 bendrasis plotas: 1314 m²
 - 2.1.1 pagrindinis 824 m²
 - 2.1.2 pagalbinis 490 m²
- 2.1.2 antžeminės dalies pastato tūris 6290,77 m³
- 2.1.3 visas pastato tūris 7813 m³
- 2.1.4 aukštų skaičius 1 vnt.
- 2.1.5 pastato aukštis 8,46 m

0	2017	Statybos leidimui, konkursui					
Laida	Data	Laidos statusas. Keitimų priežastis					
Atestato Nr.		uab "AEXN"		Objekto pavadinimas			
		Aušros vartų 27-15, Vilnius		Objektas: Krematoriumo Klaipėdos r. sav., Dovilių sen., Toleikių k., Volungių g. 11, statybos projektas (Nauja statyba)			
		Tel. +370 6 86 09 757		Adresas: Klaipėdos r. sav., Dovilių sen., Toleikių k., Volungių g. 11			
		el. paštas: aexn.architects@gmail.com		Žemės sklypo kadastro nr. ir kadastro viet. pav. 5544/0002:1112			
				Lėbartų k.v.			
PV/ PVD	M. Mankus	Bendrieji statinio rodikliai					
ARCHIT.	T. Grunskis						
ARCHIT.	J. Kindurytė						
ARCHIT.	J. Laurukėnaitė						
Užsakovas	STASYS GVAŽIAUSKAS ir UAB "Gvatosta"		Etapas	Tekstinis žymui	Lapas	Lapų	Laida
			PP	- BSR	1	1	0



Krematoriumo Klaipėdos r. sav., Dovilių sen., Toleikių k., Volungių g. 11, statybos projekto (nauja statyba, ypatingas statinys)

PROJEKTINIŲ PASIŪLYMŲ AIŠKINAMASIS RAŠTAS.

Objekto adresas: Klaipėdos r. sav., Dovilių sen., Toleikių k., Volungių g. 11, Žemės sklypo kadastro nr. ir kadastro viet. pav. 5544/0002:1112

Lėbartų k.v.

1. Pastato paskirties rodikliai

1.1. Projektuojamo pastato techniniai - ekonominiai rodikliai

Sklypo plotas 16 551 m²

Sklypo užstatymo intensyvumas 8 %

Statinio užimtas žemės plotas 2117,66 m²

1.4 Apželdintas žemės plotas (žalioji plotas) reikia 8976,74 m²

Automobilių stovėjimo vietų skaičius 55 vnt., iš kurių neįgalųjų 1 vnt.

Sklypo užstatymo tankumas 13 %

Bendrasis plotas: 1314 m²

Antžeminės dalies pastato tūris 6290,77 m³

Visas pastato tūris 7813 m³

Aukštų skaičius 1 vnt.

Pastato aukštis nuo žemės paviršiaus 9.0 m

1.2. Projektuojamo pastato paslaugų teikimo ir kitos ūkinės veiklos rūšys ir apimtys

Projektuojamas pastatas – krematoriumas su lydinčiomis funkcijomis – gedulo ir atsisveikinimo salėmis, palaikų paruošimo ir saugojimo patalpomis, administracijos bei ūkinėmis patalpomis.

Pastatas funkciškai zonuojamas į tris pagrindines dalis:

1. Visuomeninės paskirties patalpos, kurios yra apjungiamos bendru holu. Juo susiejamos

administracijos, kavinės, pagalbinės bei gedulo salių patalpos bei erdvės;

2. Technologinė su kremavimo įrangos, atsisveikinimo erdvės, palaikų paruošimo ir saugojimo patalpomis, sujungtomis bendru koridorium. Lankytojų patekimo į šias patalpas galimybės yra ribojamos;

3. Pagalbinė su personalo, vandentiekio ir elektros įvadų bei šilumos mazgo patalpomis.

Šis objektas yra kuriamas kaip reprezentatyvus visuomeninis objektas, atitinkantis pagrindinę jo paskirtį. Tuo tikslu jam suteikiamos pylimo (Pilkapio) morfologija. Pastatas projektuojamas kaip universali vidaus erdvių sistema, taip, kad į kiekvieną gedulo salę būtų įmanoma patekti tiesiogiai iš lauko.

2. Urbanistiniai ir architektūriniai sprendiniai

2.1 Principinė schema, sklypo užstatymas

Objektas projektuojamas atviroje gamtinėje aplinkoje. Gretimybėse urbanistinio konteksto elementų nėra. Gamtinės aplinkos – lygumų, atviros erdvės aplinka ir paskirties reikalavimai lėmė jo tūrinės – erdvinės sąrangos principus. Pastatas projektuojamas centriškos kompozicijos, apeinamas paobjektas, kuriam suteiktas pylimo (pilkapio) provaizdis. Pastato plano struktūra yra mišrios morfologijos, derinant ortogonalinę ir centrišką - radialinę geometrines tvarkas. Pastatas formuojamas kaip kintančių vidaus ir lauko erdvių sistema, architektūrinėmis priemonėmis perteikiant transformacijos metaforą, būdingą pagrindinei pastato paskirčiai.

Artimoji pastato aplinka formuojama kaip keturių lokalių skirtingo pobūdžio erdvių seka: a. įėjimo erdvė į pagrindinį pastato holą; b. lokalūs rekreaciniai kiemeliai, skirti apšviestumo užtikrinimui ir emocinio atokvėpio paskirčiai; c. Besisukanti pusiau uždara lauko erdvė, kuri apjungia skirtingo patekimo į pastatą zonas ir užtikrina atskirą pasiekiamumą į sales; d. darbuotojų ir palakų atvežimo erdvė, kuri funkciškai yra atribota nuo kitų visuomeninio pobūdžio erdvių.

2.2. Sklypo sutvarkymas, reljefo formavimas;

Pastato sklypo aplinka ir pagrindiniai patekimai į jį formuojama, atsižvelgiant į numatytus kelius į jį iš pietrytinės pusės. Pagrindinis įvažiavimas į sklypą bei pagrindinė automobilių stovėjimo aikštelė numatoma pietvakarinėje jo dalyje. Atsižvelgiant į funkcinį pastato zonavimą bei gaisros saugos reikalavimus aplink pastatą numatomas privažiavimas. Rytinėje dalyje – privažiavimas gasrosaugai. Dėl numatytų skirtingų patekimų į pastatą iš skirtingų zonų, visame transporto kelio ruože yra numatytas automobilių parkavimas. ir palakų atvežimo erdvė, kuri funkciškai yra atribota nuo kitų visuomeninio pobūdžio erdvių.

2.3. Transporto organizavimas, automobilių stovėjimas sklype ir už sklypo ribų, poreikio skaičiavimas

Transporto sistema ir parkavimo struktūra aplink planuojamą sklypą – dispersiška, suteikiant maksimalias galimybes ir kelias alternatyvas pasiekti pastatą iš skirtingų pusių bei išvykti iš teritorijos. Tuo tikslu visą pastato perimetrą riboja planuojamas žemiausios kategorijos privažiavimas su automobilių stovėjimo aikštelėmis iš jo.

Automobilių parkavimo vietų minimalaus poreikio skaičiavimas:

Personalui skirtos vietos:

5 vietos darbuotojams.

Lankytojams ; 1 vieta/15 m² salės ploto (kaip religinės paskirties pastatuose) iš viso 12,5 vietos.

Atsižvelgiant į pastato specifiką, pastato lokaciją, viešojo transporto nebuvimą ir kitas aplinkybes, preliminarus bendras automobilių stovėjimo vietų kiekis numatomas 55. Šis poreikis bus tikslinamas tolimesniuose projektavimo etapuose.

Projektuojamų komplekso pastatų aukštis – **9.00m. nuo planuojamo žemės lygio aukščiausiam taške;**

2.5. Pastato fasadų apdaila, medžiagiškumas, spalviniai sprendiniai

Pastato pagrindiniai konstrukciniai elementai ir atraminės sienutės numatomos iš betono. Stiklo fasado dalyse – dažyto aliuminio fasadinė sistema; Erdvių aplink pastatą ir jo prieigas danga – akmuo.

Dekoratyvinės sienelės – dažytas termomedis. Interjere – sienos ir lubos – dažytas termomedis. Dalis pastato stogų siūlomi apželdinti (sprendinys – bus tikslinamas kituose projektavimo etapuose), pylimai apželdinami dekoratyvine žole.

2.6. Architektūros sprendinių inovatyvumas, originalumas

Formuojama originali ir unikali pastato vidaus ir išorės erdvinė - tūrinė sąrangą, kuri susiejama su pagrindine pastato paskirtimi tiek metaforiškai tiek morfologiškai. Originalus yra Architektūrinis - kraštovaizdinis objekto sprendinys, apjungiantis šių dviejų sričių erdvėkūros principus į vieną visumą. Funkciniai pastato sprendiniai, zonavimas ir funkcinų ryšių tarp išorės ir vidaus sprendiniai yra taip pat originalūs. Inovatyviu laikytinas šios paskirties pastatų stogo apželdinimo pasiūlymas.

Projekto PV/ PDV Martynas Mankus

UAB "AEXN" direktorius, architektas Tomas Grunskis

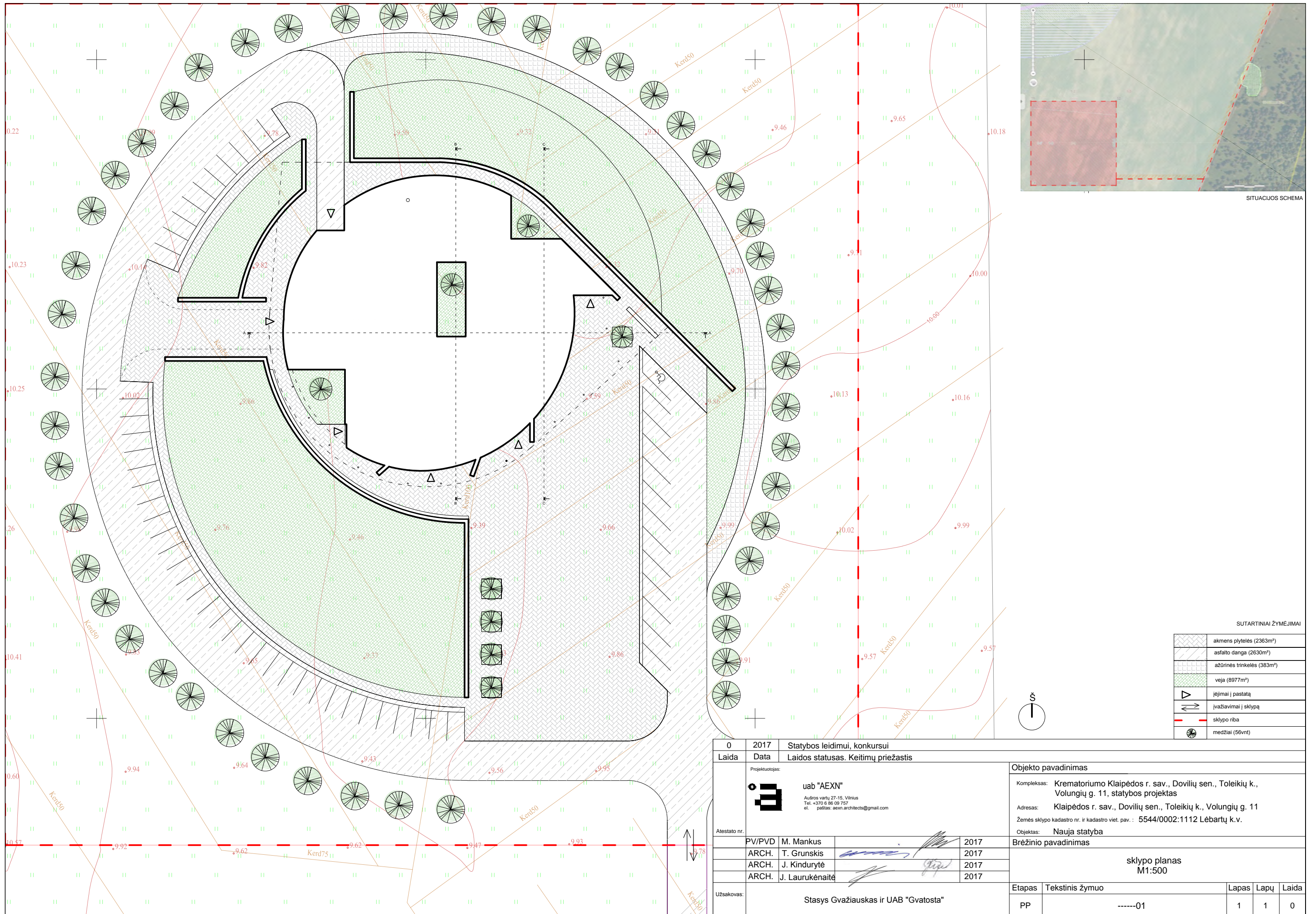

SITUACIJOS SCHEMA

SUTARTINIAI ŽYMEJIMAI

	akmens plytelės (2363m²)
	asfalto danga (2630m²)
	azūrinės trinkelės (383m²)
	veja (8977m²)
	įėjimai į pastatą
	įvažiavimai į sklypą
	sklypo riba
	medžiai (56vnt)







0	2017	Statybos leidimui, konkursui		
Laida	Data	Laidos statusas. Keitimų priežastis		
Projektuotojas:		uab "AEXN" Aušros vartų 27-15, Vilnius Tel. +370 6 86 09 757 el. paštas: aexn.architects@gmail.com		
Atestato nr.:		Objekto pavadinimas Komplexas: Krematoriumo Klaipėdos r. sav., Dovilių sen., Toleikių k., Volungių g. 11, statybos projektas Adresas: Klaipėdos r. sav., Dovilių sen., Toleikių k., Volungių g. 11 Žemės sklypo kadastro nr. ir kadastro viet. pav.: 5544/0002:1112 Lėbartų k.v. Objektas: Nauja statyba		
PV/PVD	M. Mankus		2017	Brėžinio pavadinimas sklypo planas M1:500
ARCH.	T. Grunskis		2017	
ARCH.	J. Kindurytė		2017	
ARCH.	J. Laurukėnaitė		2017	
Užsakovas:	Stasys Gvaziuskas ir UAB "Gvatosta"			Etapas Tekstinis žymuo Lapas Lapų Laida
			-----01	1 1 0

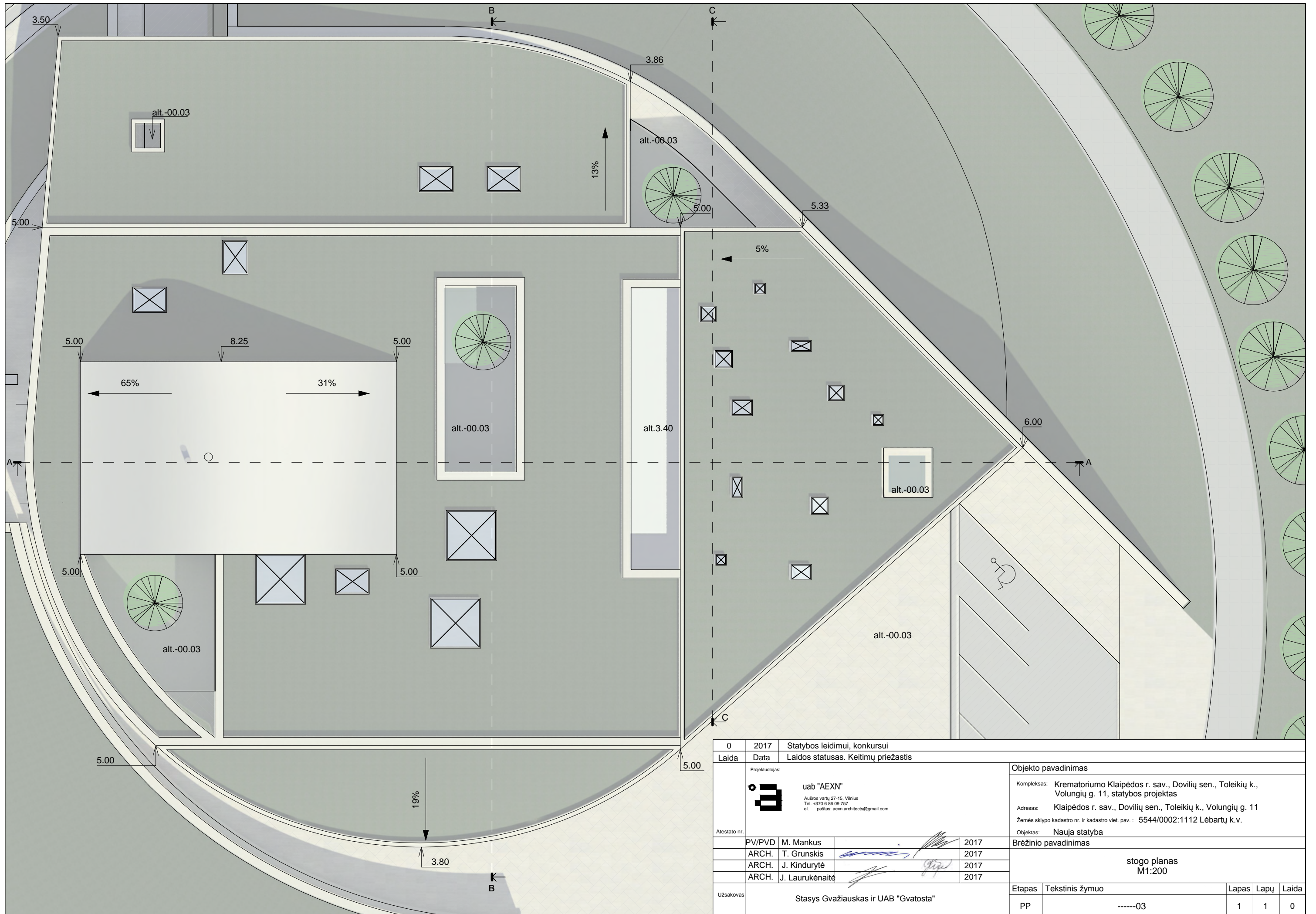

PATALPŲ EKSPLIKACIJA		
NR.	PATALPA	PLOTAS
1	vestibulis	363 m ²
2	administracija	22 m ²
3	archyvas	8 m ²
4	karstų / įkapių ekspozicija	40 m ²
5	darbuotojų poilsio patalpa	18 m ²
6	darbuotojų persirengimo patalpa	6 m ²
7	WC	2 m ²
8	dušai	3 m ²
9	darbuotojų persirengimo patalpa	6 m ²
10	WC	2 m ²
11	dušai	3 m ²
12	koridorius	6 m ²
13	sandėlis	9 m ²
14	katilinė	16 m ²
15	vandentiekio apskaitos patalpa	9 m ²
16	elektros įvadų patalpa	5 m ²
17	inventorinė	6 m ²
18	valymo inventoriaus patalpa	6 m ²
19	administracija	13 m ²
20	priėmimas	26 m ²
21	paruošimo patalpa	29 m ²
22	šaldytuvų patalpa	47 m ²
23	techninė patalpa	13 m ²
24	kremavimo patalpa	133 m ²
25	atsisveikinimo patalpa	71 m ²
26	koridorius	105 m ²
27	šarvojimo salė	53 m ²
28	poilsio patalpa	14 m ²
29	WC	5 m ²
30	šarvojimo salė	54 m ²
31	poilsio patalpa	13 m ²
32	WC	5 m ²
33	šarvojimo salė	79 m ²
34	poilsio patalpa	13 m ²
35	WC	4 m ²
36	ŽN. WC	6 m ²
37	vyr. WC	6 m ²
38	mot. WC	6 m ²
39	virtuvė	8 m ²
40	sandėlis	6 m ²
41	poilsio patalpa	75 m ²
viso:		1314 m ²

0	2017	Statybos leidimui, konkursui	
Laida	Data	Laidos statusas. Keitimų priežastis	
Atestato nr.	Projektuotojas:	 uab "AEXN" Aušros vartų 27-15, Vilnius Tel. +370 6 86 09 757 el. paštas: aexn.architects@gmail.com	
	Objekto pavadinimas	Komplexas: Krematoriumo Klaipėdos r. sav., Dovilių sen., Toleikių k., Volungių g. 11, statybos projektas Adresas: Klaipėdos r. sav., Dovilių sen., Toleikių k., Volungių g. 11 Žemės sklypo kadastro nr. ir kadastro viet. pav.: 5544/0002:1112 Lebartų k.v. Objektas: Nauja statyba	
	PV/PVD	M. Mankus	2017
	ARCH.	T. Grunskis	2017
	ARCH.	J. Kindurytė	2017
	ARCH.	J. Laurukėnaitė	2017
Užsakovas	Stasys Gvaziūskas ir UAB "Gvatosta"		
Etapas	Tekstinis žymuo	Lapas	Lapų
PP	-----02	1	1
pirmo aukšto planas M1:200			
Laida	0		

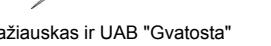

0	2017	Statybos leidimui, konkursui												
Laida	Data	Laidos statusas. Keitimų priežastis												
Projektuotojas:		Objekto pavadinimas												
 uab "AEXN" Aušros vartų 27-15, Vilnius Tel. +370 6 86 09 757 el. paštas: aexn.architects@gmail.com		Komplexas: Krematoriumo Klaipėdos r. sav., Dovilių sen., Toleikių k., Volungių g. 11, statybos projektas Adresas: Klaipėdos r. sav., Dovilių sen., Toleikių k., Volungių g. 11 Žemės sklypo kadastro nr. ir kadastro viet. pav.: 5544/0002:1112 Lėbartų k.v. Objektas: Nauja statyba												
Atestato nr.		Brėžinio pavadinimas												
PV/PVD	M. Mankus		2017	stogo planas M1:200										
ARCH.	T. Grunskis		2017											
ARCH.	J. Kindurytė		2017											
ARCH.	J. Laurukėnaitė		2017											
Užsakovas	Stasys Gvazičius ir UAB "Gvatosta"			<table border="1"> <tr> <td>Etapas</td> <td>Tekstinis žymuo</td> <td>Lapas</td> <td>Lapų</td> <td>Laida</td> </tr> <tr> <td>PP</td> <td>-----03</td> <td>1</td> <td>1</td> <td>0</td> </tr> </table>	Etapas	Tekstinis žymuo	Lapas	Lapų	Laida	PP	-----03	1	1	0
Etapas	Tekstinis žymuo	Lapas	Lapų	Laida										
PP	-----03	1	1	0										

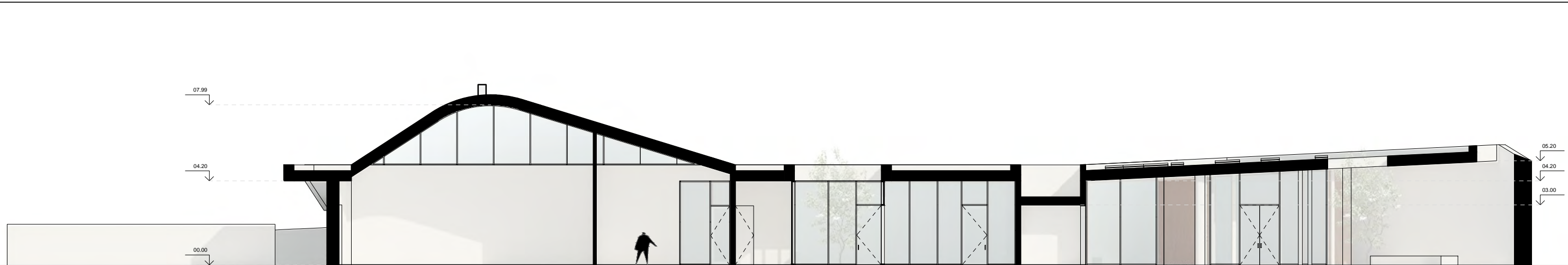

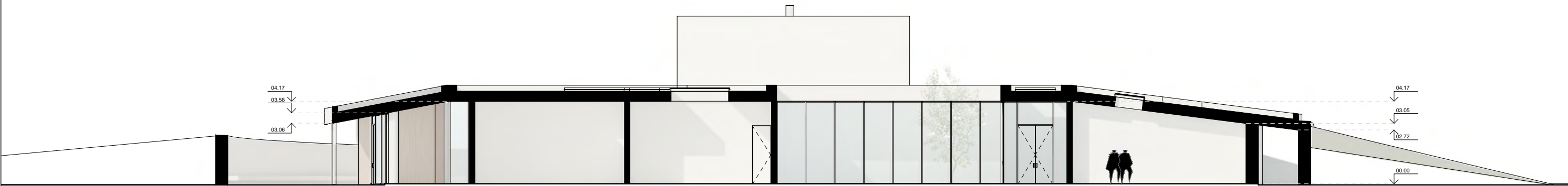

pjūvis A-A

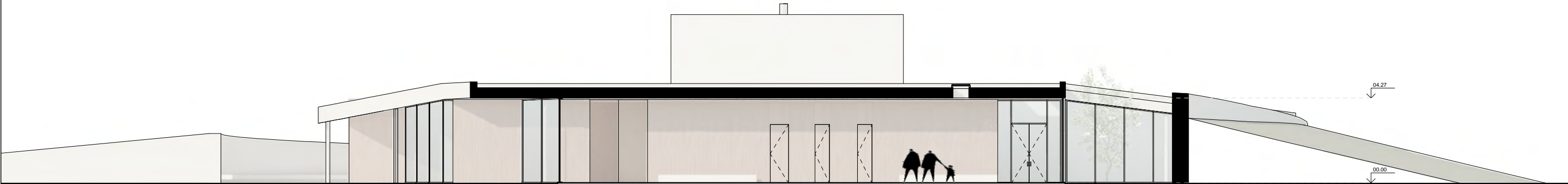

pjūvis B-B

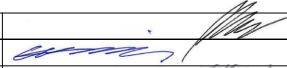

pjūvis C-C

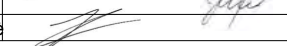
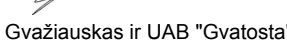
0	2017	Statybos leidimui, konkursui												
Laida	Data	Laidos statusas. Keitimų priežastis												
Projektuotojas:		Objekto pavadinimas												
 uab "AEXN" Aušros vartų 27-15, Vilnius Tel. +370 6 86 09 757 el. paštas: aexn.architects@gmail.com		Komplexas: Krematoriumo Klaipėdos r. sav., Dovilių sen., Toleikių k., Volungių g. 11, statybos projektas Adresas: Klaipėdos r. sav., Dovilių sen., Toleikių k., Volungių g. 11 Žemės sklypo kadastro nr. ir kadastro viet. pav.: 5544/0002:1112 Lėbartų k.v. Objektas: Nauja statyba												
Atestato nr.:		Brėžinio pavadinimas												
PV/PVD	M. Mankus		2017	pjūviai M1:200										
ARCH.	T. Grunskis		2017											
ARCH.	J. Kindurytė		2017											
ARCH.	J. Laurukėnaitė		2017											
Užsakovas	Stasys Gvazdiauskas ir UAB "Gvatosta"			<table border="1"> <tr> <th>Etapas</th> <th>Tekstinis žymuo</th> <th>Lapas</th> <th>Lapų</th> <th>Laida</th> </tr> <tr> <td>PP</td> <td>-----04</td> <td>1</td> <td>1</td> <td>0</td> </tr> </table>	Etapas	Tekstinis žymuo	Lapas	Lapų	Laida	PP	-----04	1	1	0
Etapas	Tekstinis žymuo	Lapas	Lapų	Laida										
PP	-----04	1	1	0										

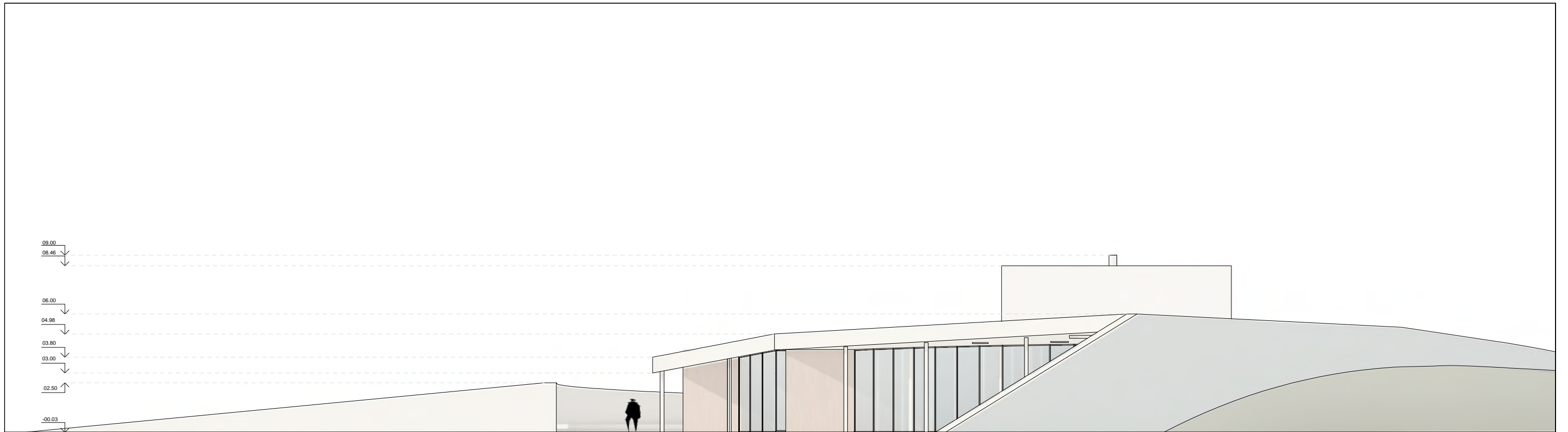

rytų pusės fasadas

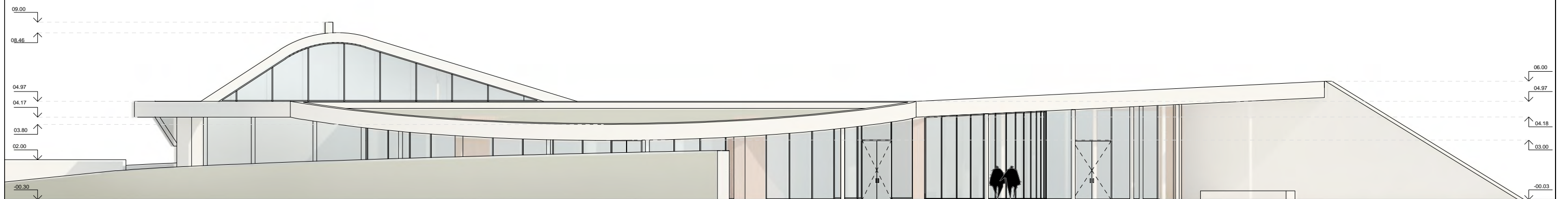

pietų pusės fasadas



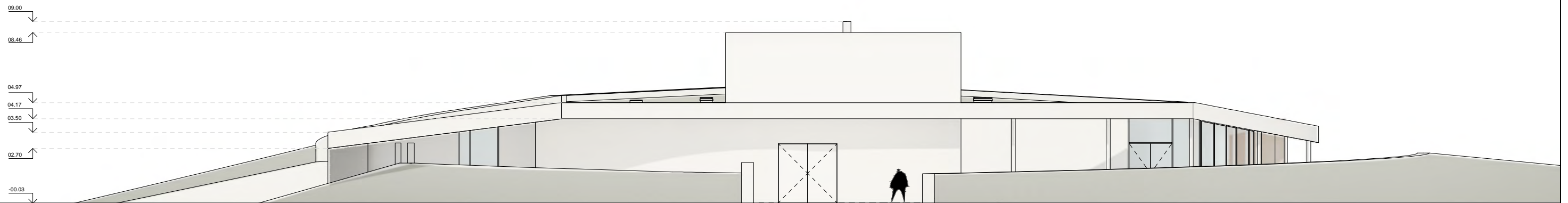

0	2017	Statybos leidimui, konkursui		
Laida	Data	Laidos statusas. Keitimų priežastis		
Atestato nr.	Projektuotojas:	uab "AEXN" Aušros vartų 27-15, Vilnius Tel. +370 6 86 09 757 el. paštas: aexn.architects@gmail.com		Objekto pavadinimas
				Kompleksas: Krematoriumo Klaipėdos r. sav., Dovilių sen., Toleikių k., Volungių g. 11, statybos projektas
				Adresas: Klaipėdos r. sav., Dovilių sen., Toleikių k., Volungių g. 11
				Žemės sklypo kadastro nr. ir kadastro viet. pav.: 5544/0002:1112 Lėbartų k.v.
				Objektas: Nauja statyba
	PV/PVD	M. Mankus		2017
	ARCH.	T. Grunskis		2017
	ARCH.	J. Kindurytė		2017
	ARCH.	J. Laurukėnaitė		2017
Užsakovas	Stasys Gvažiauskas ir UAB "Gvatosta"			Brėžinio pavadinimas
				fasadai M1:200
	Etapas	Tekstinis žymuo	Lapas	Lapų
	PP	-----05	1	1
				Laida
				0

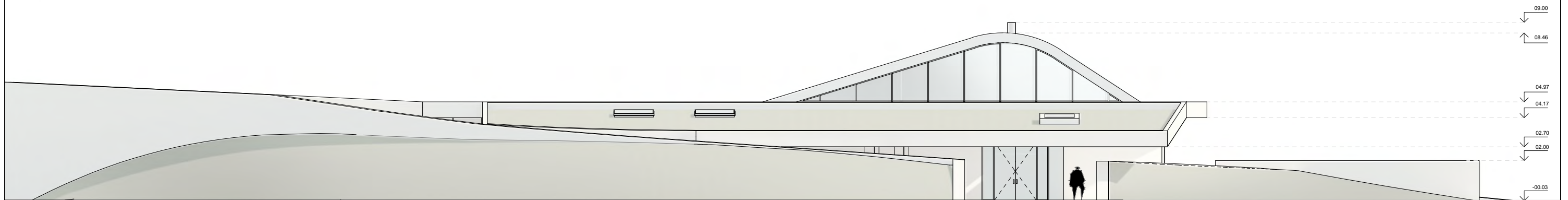

vakarų pusės fasadas





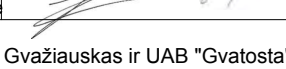

šiaurės pusės fasadas

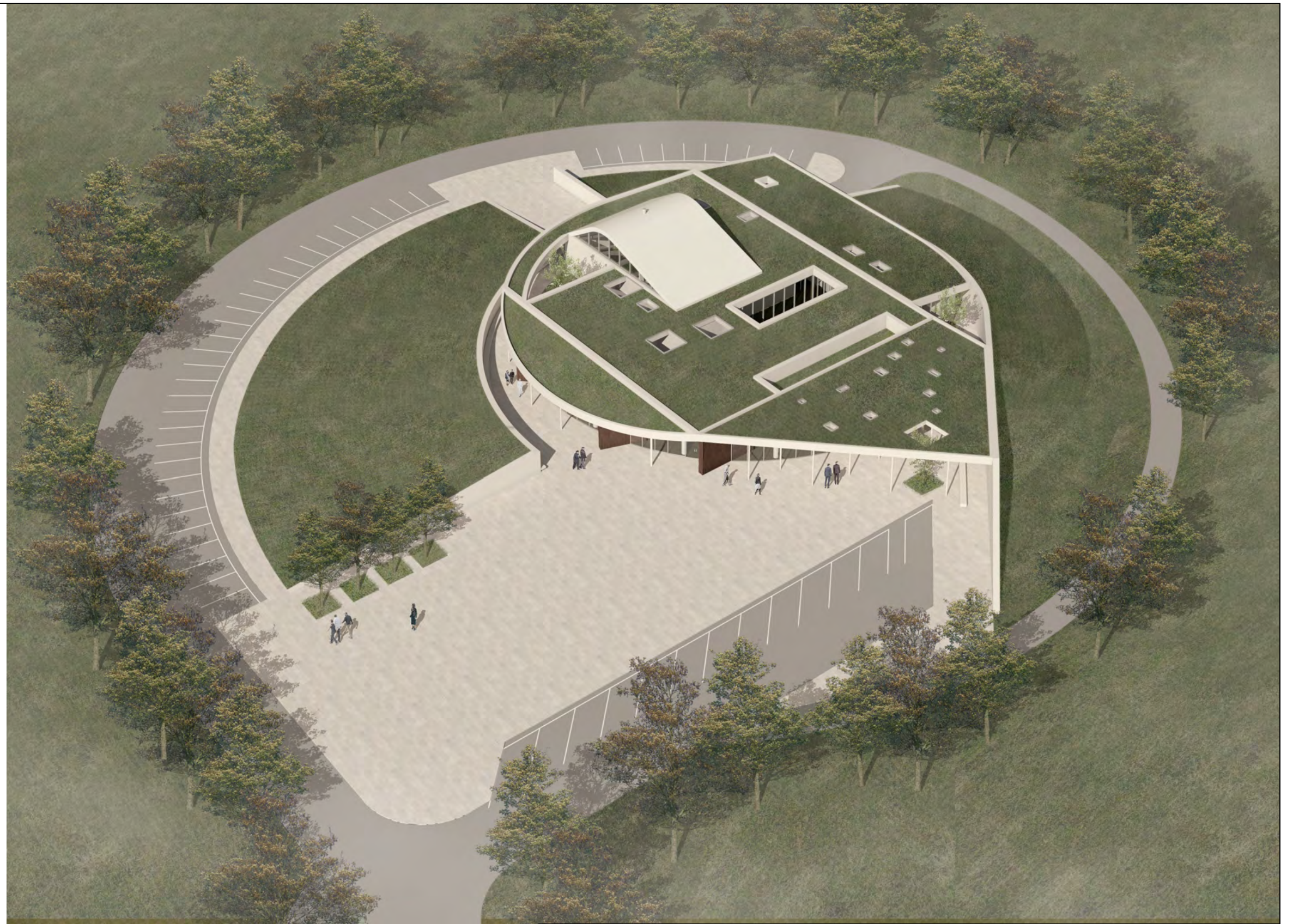

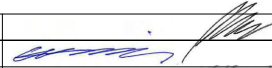

0	2017	Statybos leidimui, konkursui		
Laida	Data	Laidos statusas. Keitimų priežastis		
Atestato nr.	Projektuotojas:		Objekto pavadinimas	
	 uab "AEXN" Aušros vartų 27-15, Vilnius Tel. +370 6 86 09 757 el. paštas: aexn.architects@gmail.com		Kompleksas: Krematoriumo Klaipėdos r. sav., Dovilių sen., Toleikių k., Volungių g. 11, statybos projektas Adresas: Klaipėdos r. sav., Dovilių sen., Toleikių k., Volungių g. 11 Žemės sklypo kadastro nr. ir kadastro viet. pav.: 5544/0002:1112 Lėbartų k.v. Objektas: Nauja statyba	
	PV/PVD	M. Mankus		2017
	ARCH.	T. Grunskis		2017
	ARCH.	J. Kindurytė		2017
	ARCH.	J. Laurukėnaitė		2017
Užsakovas	Stasys Gvazdiauskas ir UAB "Gvatosta"			Etapas Tekstinis žymuo Lapas Lapų Laida
				PP -----06 1 1 0

fasadai
M1:200



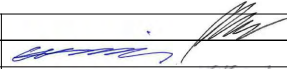

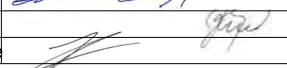
0	2017	Statybos leidimui, konkursui					
Laida	Data	Laidos statusas. Keitimų priežastis					
Projektuotojas:		 uab "AEXN" Aušros vartų 27-15, Vilnius Tel. +370 6 86 09 757 el. paštas: aexn.architects@gmail.com		Objekto pavadinimas Komplexas: Krematoriumo Klaipėdos r. sav., Dovilių sen., Toleikių k., Volungių g. 11, statybos projektas Adresas: Klaipėdos r. sav., Dovilių sen., Toleikių k., Volungių g. 11 Žemės sklypo kadastro nr. ir kadastro viet. pav.: 5544/0002:1112 Lėbartų k.v. Objektas: Nauja statyba			
Atestato nr.:		Brėžinio pavadinimas					
PV/PVD	M. Mankus		2017	pastato aksonometrinis vaizdas			
ARCH.	T. Grunskis		2017				
ARCH.	J. Kindurytė		2017				
ARCH.	J. Laurukėnaitė		2017				
Užsakovas	Stasys Gvažiauskas ir UAB "Gvatosta"			Etapas Tekstinis žymuo PP -----07	Lapas 1	Lapų 1	Laida 0





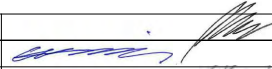

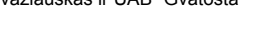
0	2017	Statybos leidimui, konkursui		
Laida	Data	Laidos statusas. Keitimų priežastis		
Atestato nr.	Projektuotojas:			Objekto pavadinimas
	 uab "AEXN" <small>Aušros vartų 27-15, Vilnius Tel. +370 6 86 09 757 el. paštas: aexn.architects@gmail.com</small>			Komplexas: Krematoriumo Klaipėdos r. sav., Dovilių sen., Toleikių k., Volungių g. 11, statybos projektas Adresas: Klaipėdos r. sav., Dovilių sen., Toleikių k., Volungių g. 11 Žemės sklypo kadastro nr. ir kadastro viet. pav.: 5544/0002:1112 Lėbartų k.v. Objektas: Nauja statyba
	PV/PVD	M. Mankus		2017
	ARCH.	T. Grunskis		2017
	ARCH.	J. Kindurytė		2017
	ARCH.	J. Laurukėnaitė		2017
Užsakovas	Stasys Gvažiauskas ir UAB "Gvatosta"			Etapas PP
				Tekstinis žymuo -----08
				Lapas 1
				Lapų 1
				Laida 0



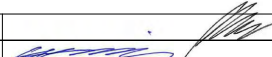

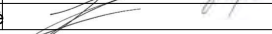
0	2017	Statybos leidimui, konkursui		
Laida	Data	Laidos statusas. Keitimų priežastis		
Atestato nr.	Projektuotojas:  uab "AEXN" Aušros vartų 27-15, Vilnius Tel. +370 6 86 09 757 el. paštas: aexn.architects@gmail.com			Objekto pavadinimas
	Kompleksas: Krematoriumo Klaipėdos r. sav., Dovilių sen., Toleikių k., Volungių g. 11, statybos projektas Adresas: Klaipėdos r. sav., Dovilių sen., Toleikių k., Volungių g. 11 Žemės sklypo kadastro nr. ir kadastro viet. pav.: 5544/0002:1112 Lėbartų k.v. Objektas: Nauja statyba			Brėžinio pavadinimas
	PV/PVD	M. Mankus		2017
	ARCH.	T. Grunskis		2017
	ARCH.	J. Kindurytė		2017
	ARCH.	J. Laurukėnaitė		2017
Užsakovas	Stasys Gvažiauskas ir UAB "Gvatosta"			Etapas PP
				Tekstinis žymuo -----09
				Lapas 1
				Lapų 1
				Laida 0



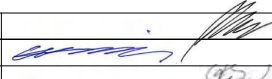

0	2017	Statybos leidimui, konkursui			
Laida	Data	Laidos statusas. Keitimų priežastis			
Projektuotojas:		 uab "AEXN" Aušros vartų 27-15, Vilnius Tel. +370 6 86 09 757 el. paštas: aexn.architects@gmail.com		Objekto pavadinimas Komplexas: Krematoriumo Klaipėdos r. sav., Dovilių sen., Toleikių k., Volungių g. 11, statybos projektas Adresas: Klaipėdos r. sav., Dovilių sen., Toleikių k., Volungių g. 11 Žemės sklypo kadastro nr. ir kadastro viet. pav.: 5544/0002:1112 Lėbartų k.v. Objektas: Nauja statyba	
Atestato nr.:		PV/PVD M. Mankus  2017 ARCH. T. Grunskis  2017 ARCH. J. Kindurytė  2017 ARCH. J. Laurukėnaitė  2017		Brėžinio pavadinimas	
Užsakovas		Stasys Gvažiauskas ir UAB "Gvatosta"		Etapas Tekstinis žymuo Lapas Lapų Laida PP -----10 1 1 0	
				eksterjero vizualizacija	

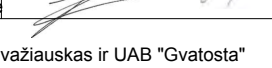

0	2017	Statybos leidimui, konkursui				
Laida	Data	Laidos statusas. Keitimų priežastis				
Projektuotojas:		 uab "AEXN" Aušros vartų 27-15, Vilnius Tel. +370 6 86 09 757 el. paštas: aexn.architects@gmail.com		Objekto pavadinimas Komplexas: Krematoriumo Klaipėdos r. sav., Dovilių sen., Toleikių k., Volungių g. 11, statybos projektas Adresas: Klaipėdos r. sav., Dovilių sen., Toleikių k., Volungių g. 11 Žemės sklypo kadastro nr. ir kadastro viet. pav.: 5544/0002:1112 Lėbartų k.v. Objektas: Nauja statyba		
Atestato nr.:		PV/PVD M. Mankus  2017 ARCH. T. Grunskis  2017 ARCH. J. Kindurytė  2017 ARCH. J. Laurukėnaitė  2017		Brėžinio pavadinimas		
Užsakovas		Stasys Gvažiauskas ir UAB "Gvatosta"		interjero vizualizacija		
		Etapas	Tekstinis žymuo	Lapas	Lapų	Laida
		PP	-----11	1	1	0

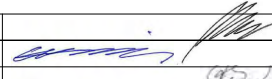

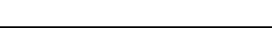
0	2017	Statybos leidimui, konkursui						
Laida	Data	Laidos statusas. Keitimų priežastis						
Projektuotojas:		 uab "AEXN" Aušros vartų 27-15, Vilnius Tel. +370 6 86 09 757 el. paštas: aexn.architects@gmail.com		Objekto pavadinimas				
Atestato nr.:		Kompleksas: Krematoriumo Klaipėdos r. sav., Dovilių sen., Toleikių k., Volungių g. 11, statybos projektas Adresas: Klaipėdos r. sav., Dovilių sen., Toleikių k., Volungių g. 11 Žemės sklypo kadastro nr. ir kadastro viet. pav.: 5544/0002:1112 Lėbartų k.v. Objektas: Nauja statyba		Brėžinio pavadinimas				
PV/PVD	M. Mankus		2017	interjero vizualizacija				
ARCH.	T. Grunskis		2017					
ARCH.	J. Kindurytė		2017					
ARCH.	J. Laurukėnaitė		2017					
Užsakovas	Stasys Gvažiauskas ir UAB "Gvatosta"			Etapas	Tekstinis žymuo	Lapas	Lapų	Laida
				PP	-----12	1	1	0



0	2017	Statybos leidimui, konkursui		
Laida	Data	Laidos statusas. Keitimų priežastis		
Projektuotojas:		 uab "AEXN" Aušros vartų 27-15, Vilnius Tel. +370 6 86 09 757 el. paštas: aexn.architects@gmail.com		Objekto pavadinimas
Atestato nr.:		PV/PVD M. Mankus ARCH. T. Grunskis ARCH. J. Kindurytė ARCH. J. Laurukėnaitė		Komplexas: Krematoriumo Klaipėdos r. sav., Dovilių sen., Toleikių k., Volungių g. 11, statybos projektas Adresas: Klaipėdos r. sav., Dovilių sen., Toleikių k., Volungių g. 11 Žemės sklypo kadastro nr. ir kadastro viet. pav.: 5544/0002:1112 Lėbartų k.v. Objektas: Nauja statyba
		2017		Brėžinio pavadinimas
		2017		interjero vizualizacija
		2017		
		2017		
Užsakovas	Stasys Gvažiauskas ir UAB "Gvatosta"			Etapas Tekstinis žymuo Lapas Lapų Laida
			PP	-----13 1 1 0