

PAMATŲ PLANO SHEMA, M 1:100

SUTARTINIAI ŽYMĖJIMAI	
	MONOLITINIAI PAMATAI(NAUJI)
	MONOLITINIAI PAMATAI(ESAMI)
	MEDŽIO KARKASAS
	METALO KARKASAS
	PLYTŲ MŪRAS
	KARKASINĖS PERTVAROS

IV vykdymo pažyma Nr. 597920				Sklypo (kad. Nr. 4142/0200:286), adresas: Karklėnų k., Šatrininkų sen., Vilniaus r.				
Atestat.	Pareigos	Pavardė	Parašas	Data	Ūkininko sodybos: gyvenamosios paskirties (vieno buto) pastato (6.1) ir pagalbinių ūkio paskirties pastato (7.17) statybos projektas			
280572	Arch.	V. Bieliauskienė						
Statytojas: EDVINAS ŽDANOVIČIUS				Pamatų plano schema, M 1:100		Stadija	Lapas	Lapų
						PP	1	17

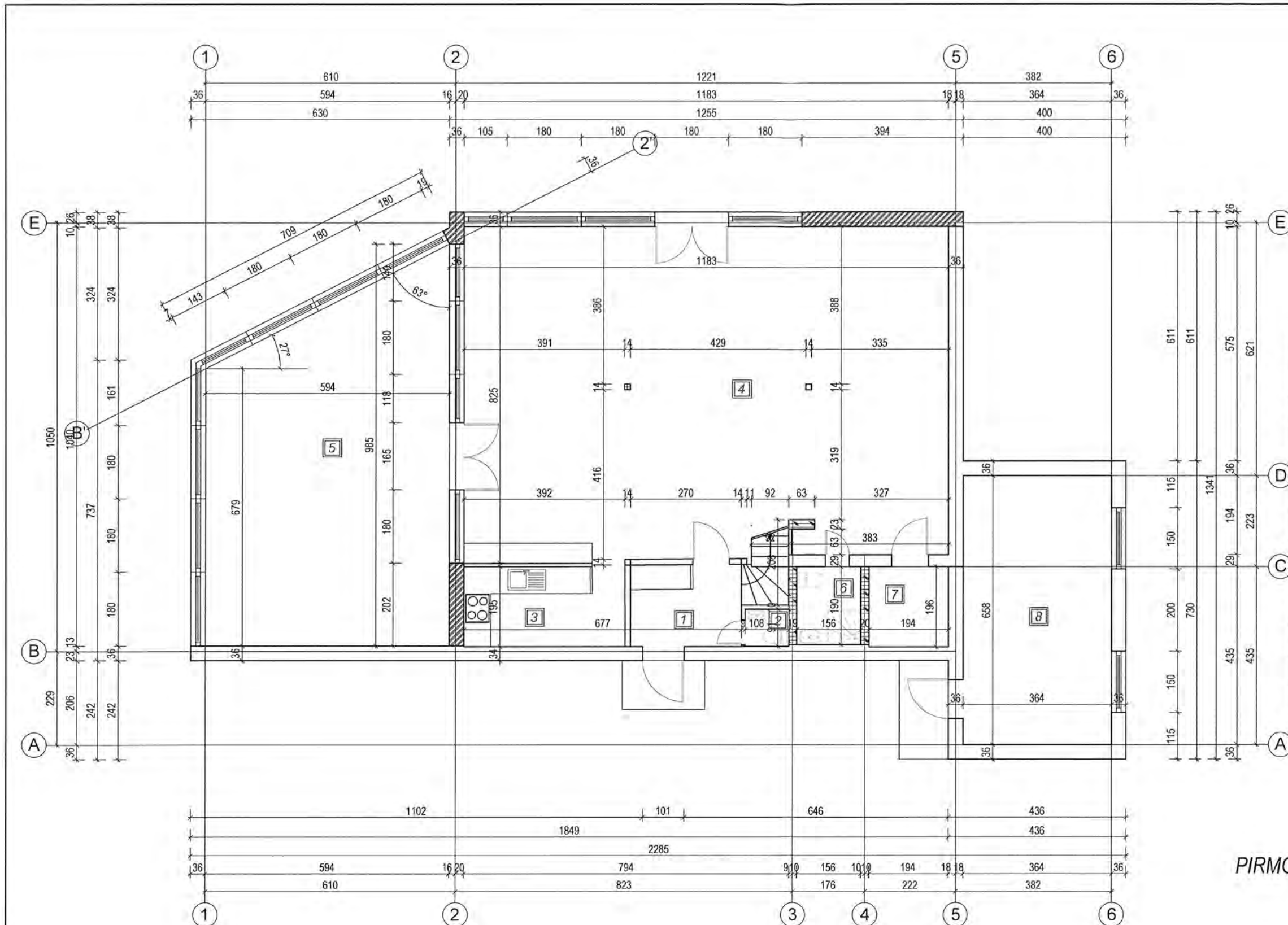

EKSPLIKACIJA

PAT. NR.	PATALPOS PAVADINIMAS	PLOTAS M ²
1	HOLAS-TAMBŪRAS	5.74
2	WC	0.98
3	VIRTUVĖ	7.64
4	SVETAINĖ	98.26
5	VALGOMASIS-ŽIEMOS SODAS	49.43
6	DUŠAS-WC	3.00
7	SANDĒLIUKAS	3.86
VISO:		168.91
BENDRAS PLOTAS:		279.06
ŪKINIS PASTATAS		
8	SANDĒLIUKAS	23.95
VISO:		23.95

PIRMO A. PLANAS M 1:100

IV vykdymo pažyma Nr. 597920					Sklypo (kad. Nr. 4142/0200:286), adresas: Karklėnų k., Šatrininkų sen., Vilniaus r.					
Atestat.	Pareigos	Pavardė	Parašas	Data	Ūkininko sodybos: gyvenamosios paskirties (vieno buto) pastato (6.1) ir pagalbinio ūkio paskirties pastato (7.17) statybos projektas					
280572	Arch.	V. Bieliauskienė	<i>[Signature]</i>							
Statytojas: EDVINAS ŽDANOVIČIUS					Pirmo a. planas, M 1:100			Stadija	Lapas	Lapų
					pp			2	17	

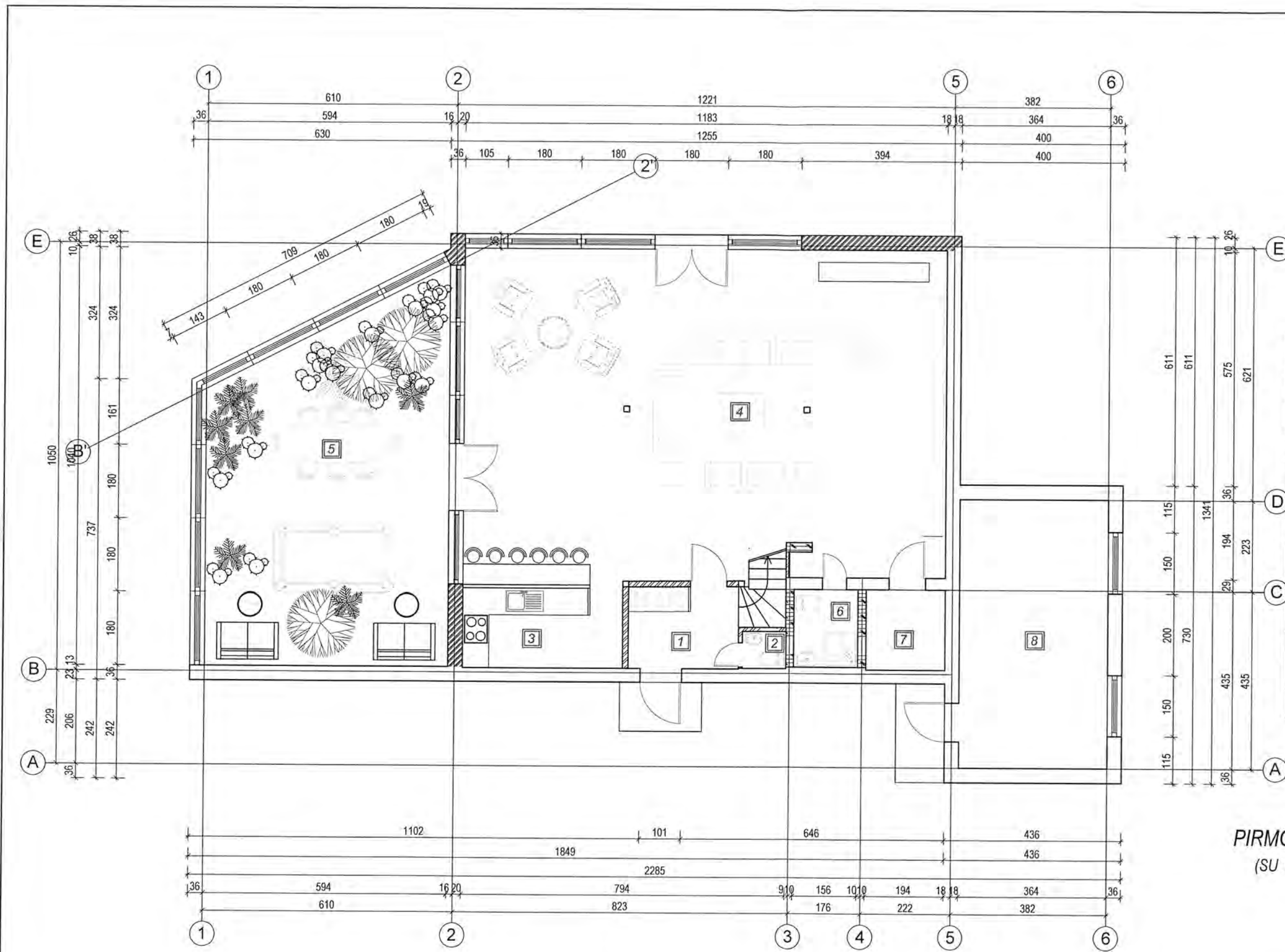

EKSPLIKACIJA

PAT. NR.	PATALPOS PAVADINIMAS	PLOTAS M ²
1	HOLAS-TAMBŪRAS	5.74
2	WC	0.98
3	VIRTUVĖ	7.64
4	SVETAINĖ	98.26
5	VALGOMASIS-ŽIEMOS SODAS	49.43
6	DUŠAS-WC	3.00
7	SANDĖLIUKAS	3.86
VISO:		168.91
BENDRAS PLOTAS:		279.06
ŪKINIS PASTATAS		
8	SANDĖLIUKAS	23.95
VISO:		23.95

PIRMO A. PLANAS M 1:100
(SU BALDŲ IŠDĖSTYMU)

IV vykdymo pažyma Nr. 597920					Sklypo (kad. Nr. 4142/0200:286), adresas: Karklėnų k., Šatrininkų sen., Vilniaus r.				
Atestat.	Pareigos	Pavardė	Parašas	Data	Ūkininko sodybos: gyvenamosios paskirties (vieno buto) pastato (6.1) ir pagalbinio ūkio paskirties pastato (7.17) statybos projektas				
280572	Arch.	V. Bieliauskienė	<i>[Signature]</i>						
Statytojas: EDVINAS ŽDANOVIČIUS					Pirmo a. planas, M 1:100 (Su baldų išdėstymu)		Stadija	Lapas	Lapų
							P.P.	3	17

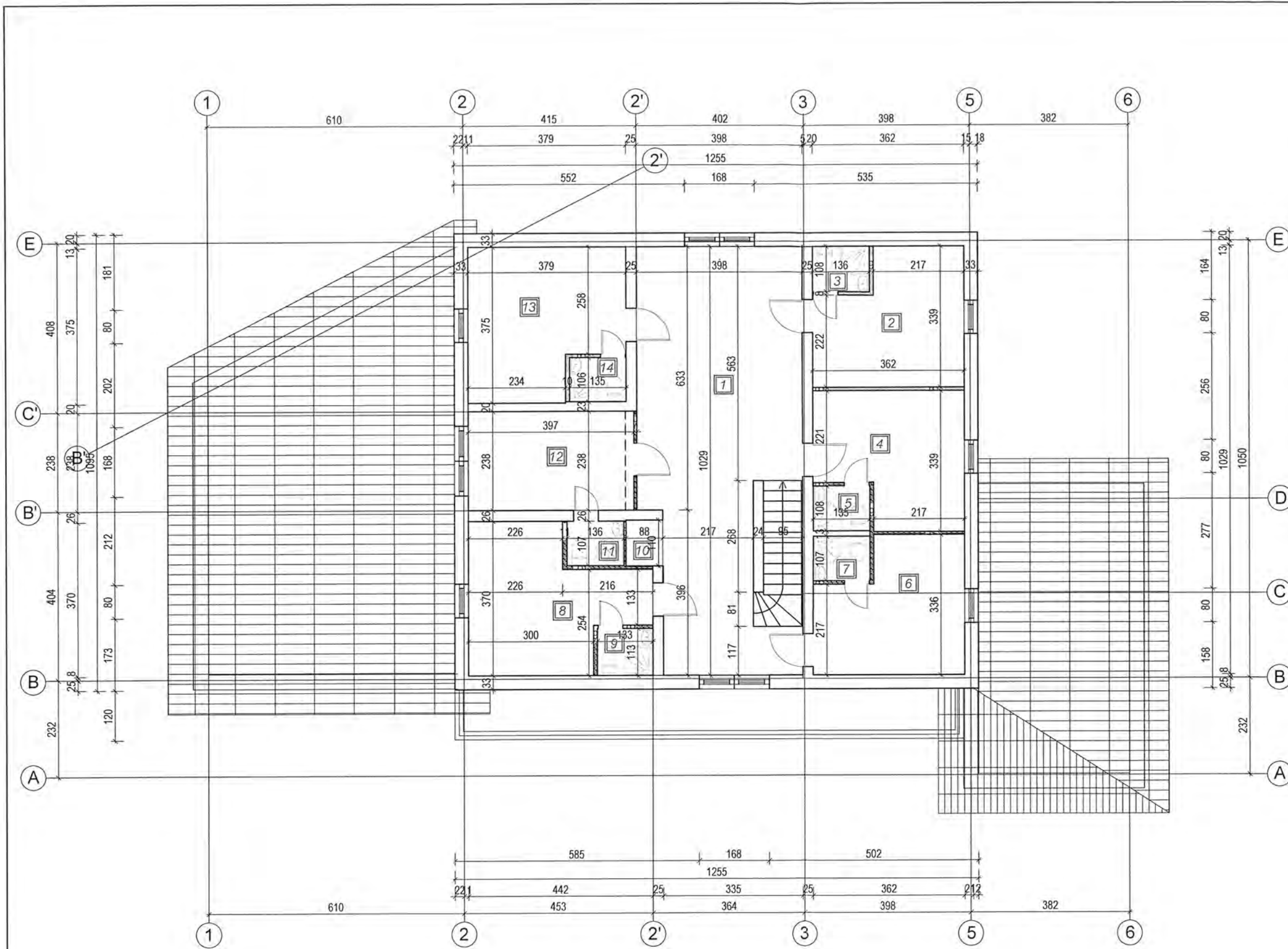

EKSPLIKACIJA

PAT. NR.	PATALPOS PAVADINIMAS	PLOTAS M ²
1	HOLAS	34.64
2	KAMBARYS	10.59
3	WC-DUŠAS	1.48
4	KAMBARYS	10.55
5	WC-DUŠAS	1.47
6	SVEČIŲ KAMBARYS	10.28
7	WC-DUŠAS	1.44
8	KAMBARYS	12.37
9	WC-DUŠAS	1.48
10	SANDELIUKAS	0.97
11	WC-DUŠAS	1.46
12	DARBO KAMBARYS	9.46
13	WC-DUŠAS	1.43
14	KAMBARYS	12.52
15	BALKONAS	
VISO:		110.15

ANTRO PLANAS M 1:100

IV vykdymo pažyma Nr. 597920				Sklypo (kad. Nr. 4142/0200:286), adresas: Karklėnų k., Šatrininkų sen., Vilniaus r.				
Atestat.	Pareigos	Pavardė	Parašas	Data	Ūkininko sodybos: gyvenamosios paskirties (vieno buto) pastato (6.1) ir pagalbinio ūkio paskirties pastato (7.17) statybos projektas			
280572	Arch.	V. Bieliauskienė	<i>[Signature]</i>					
Statytojas: EDVINAS ŽDANOVIČIUS				Antro a. planas, M 1:100		Stadija	Lapas	Lapų
						P.P.	4	17

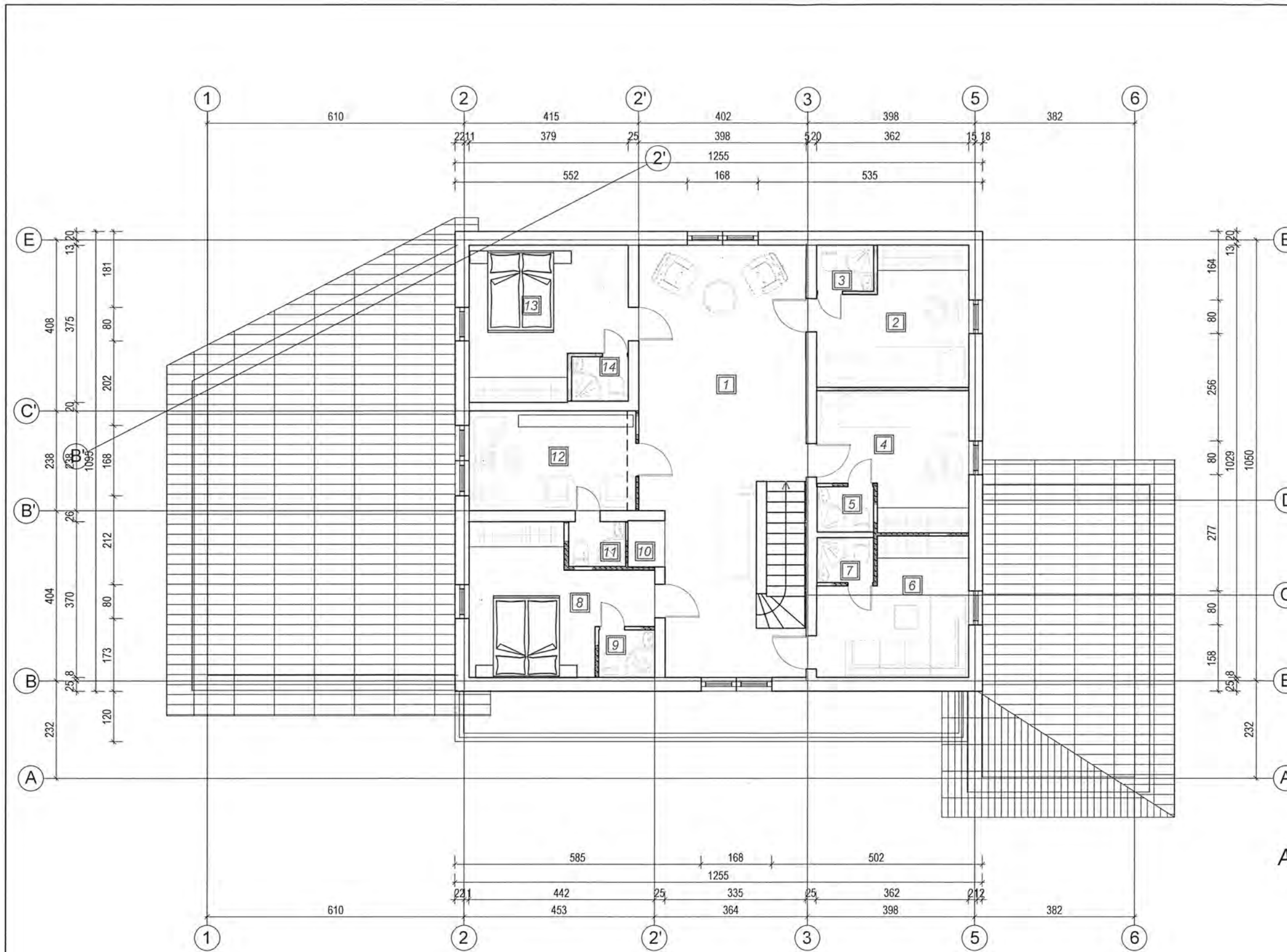

EKSPLIKACIJA

PAT. NR.	PATALPOS PAVADINIMAS	PLOTAS M ²
1	HOLAS	34.64
2	KAMBARYS	10.59
3	WC-DUŠAS	1.48
4	KAMBARYS	10.55
5	WC-DUŠAS	1.47
6	SVEČIŲ KAMBARYS	10.28
7	WC-DUŠAS	1.44
8	KAMBARYS	12.37
9	WC-DUŠAS	1.48
10	SANDELIUKAS	0.97
11	WC-DUŠAS	1.46
12	DARBO KAMBARYS	9.46
13	WC-DUŠAS	1.43
14	KAMBARYS	12.52
15	BALKONAS	
VISO:		110.15

ANTRO PLANAS M 1:100
(SU BALDŲ IŠDĖSTYMU)

IV vykdymo pažyma Nr. 597920				Sklypo (kad. Nr. 4142/0200:286), adresas: Karklėnų k., Šatrininkų sen., Vilniaus r.				
Atestat.	Pareigos	Pavardė	Parašas	Data	Ūkininko sodybos: gyvenamosios paskirties (vieno buto) pastato (6.1) ir pagalbinio ūkio paskirties pastato (7.17) statybos projektas			
280572	Arch.	V. Bieliauskienė	<i>[Signature]</i>					
Statytojas: EDVINAS ŽDANOVIČIUS				Antro a. planas, M 1:100 (Su baldų išdėstymu)		Stadija	Lapas	Lapų
						P.P.	5	17

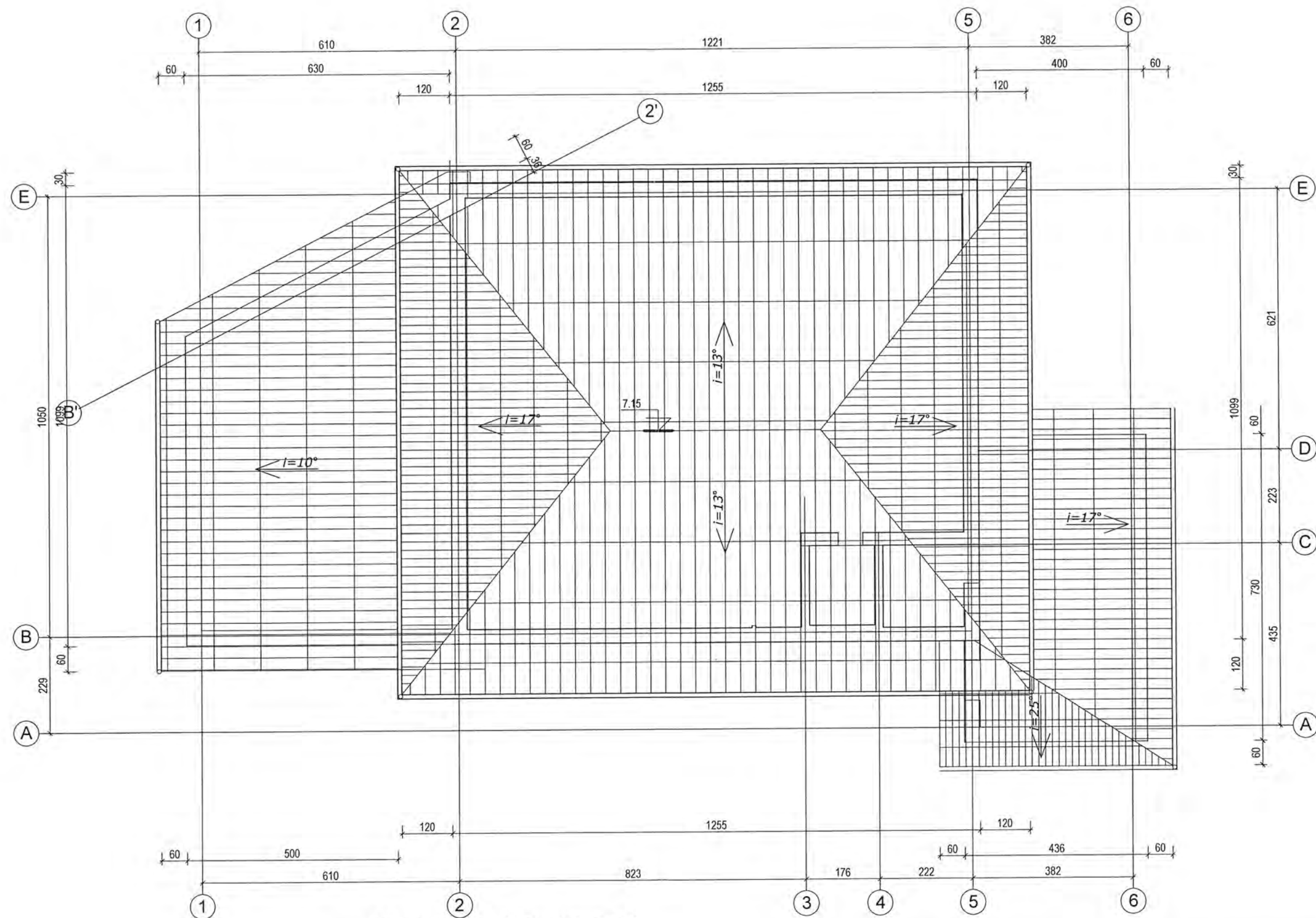

STOGO PLANAS M 1:100

PASTABOS

1. LIETLOVIUOSE IR LIETVAMZDZIUOSE ĮRENGTI ŠILDYMO KABELIUS ;
2. DŪMTRAKIUS IZOLIuoti NUO MEDINIŲ STOGO KONSTRUKCIJŲ PRIEŠGAISRINE AKMENS VATA PAROC FPS 14, $d_s=0.039$ mk, $b=150$ MM ;
3. STOGO DANGA- METALINES ČERPES.

IV vykdymo pažyma Nr. 597920					Sklypo (kad. Nr. 4142/0200:286), adresas: Karklėnų k., Šatrininkų sen., Vilniaus r.				
Atestat.	Pareigos	Pavardė	Parašas	Data	Ūkininko sodybos: gyvenamosios paskirties (vieno buto) pastato (6.1) ir pagalbinio ūkio paskirties pastato (7.17) statybos projektas				
280572	Arch.	V. Bieliauskienė							
Statytojas: EDVINAS ŽDANOVIČIUS					Stogo planas, M 1:100		Stadija	Lapas	Lapų
							PP.	6	17

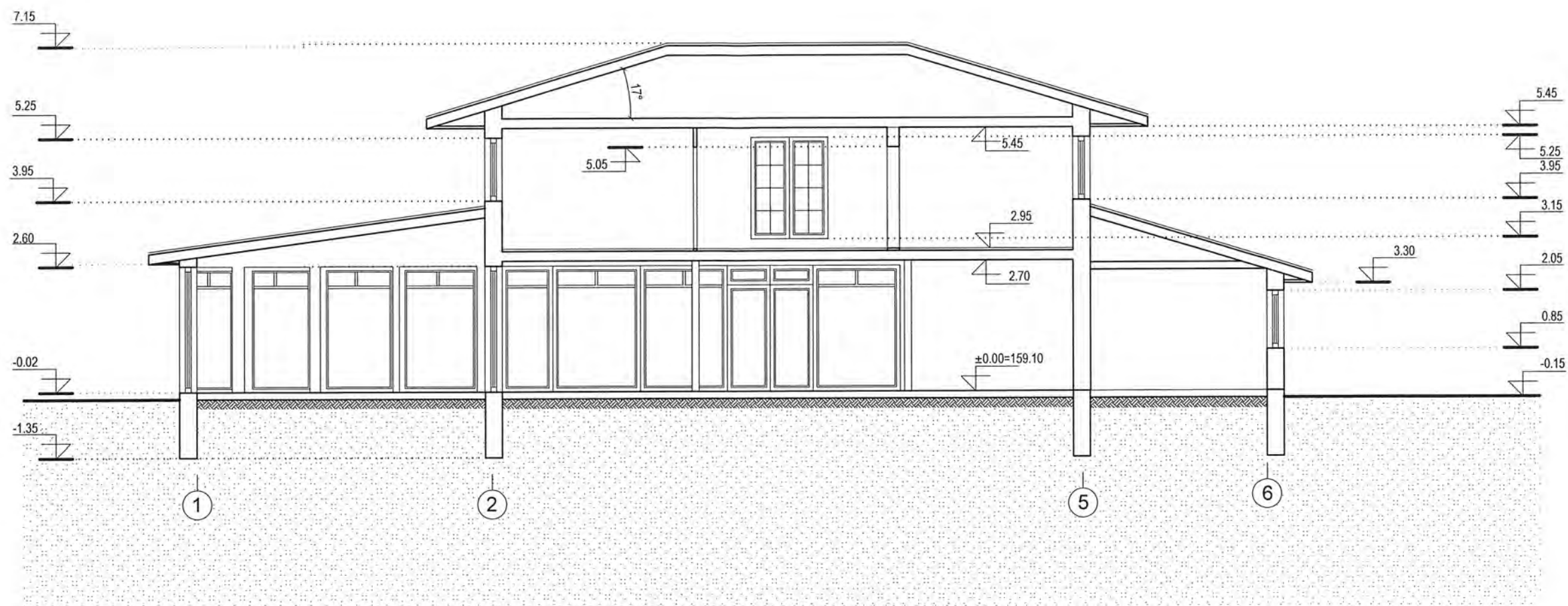

PJŪVIS I-I, M 1:100

IV vykdymo pažyma Nr. 597920					Sklypo (kad. Nr. 4142/0200:286), adresas: Karklėnų k., Šatrininkų sen., Vilniaus r.					
Atestat.	Pareigos	Pavardė	Parašas	Data	Ūkininko sodybos: gyvenamosios paskirties (vieno buto) pastato (6.1) ir pagalbinio ūkio paskirties pastato (7.17) statybos projektas					
280572	Arch.	V. Bieliauskienė	<i>[Signature]</i>							
Statytojas: EDVINAS ŽDANOVIČIUS					Pjūvis I-I, M 1:100			Stadija	Lapas	Lapų
								P.P.	7	17

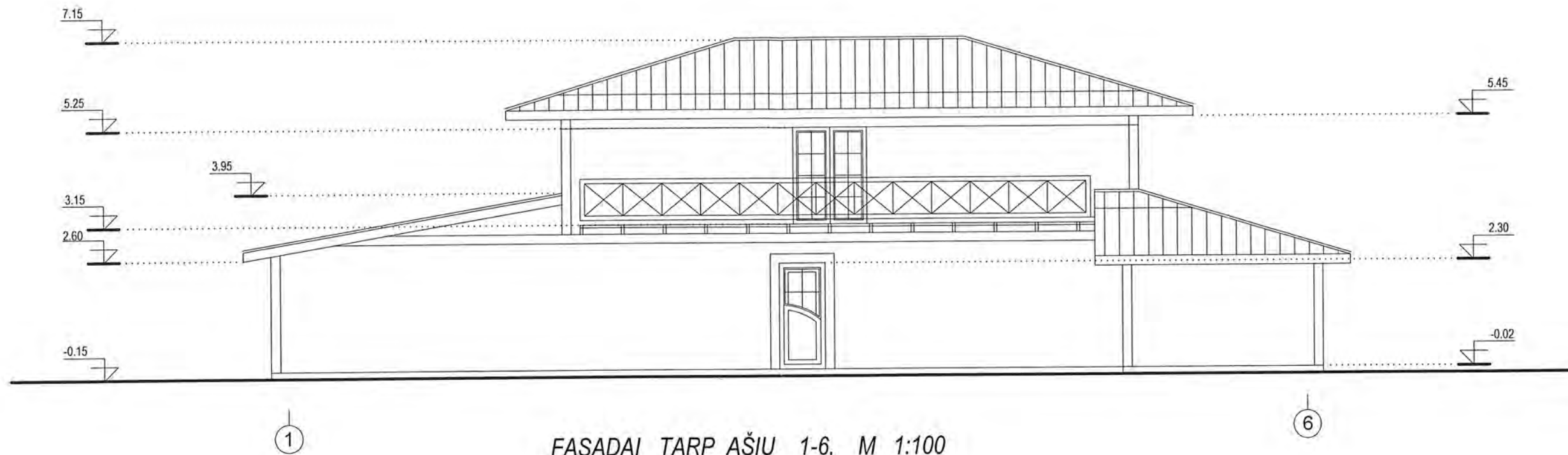

IV vykdymo pažyma Nr. 597920					Sklypo (kad. Nr. 4142/0200:286), adresas: Karklėnų k., Šatrininkų sen., Vilniaus r.					
Atestat.	Pareigos	Pavardė	Parašas	Data	Ūkininko sodybos: gyvenamosios paskirties (vieno buto) pastato (6.1) ir pagalbinio ūkio paskirties pastato (7.17) statybos projektas					
280572	Arch.	V. Bieliauskienė	<i>[Signature]</i>							
Statytojas: EDVINAS ŽDANOVIČIUS					Fasadais tarp ašių 1-6, M 1:100			Stadija	Lapas	Lapų
								PP.	8	17



FASADAI TARP AŠIŲ 1-6, M 1:100

IV vykdymo pažyma Nr. 597920					Sklypo (kad. Nr.4142/0200:286), adresas: Karklėnų k., Šatrininkų sen., Vilniaus r.			
Atestat.	Pareigos	Pavardė	Parašas	Data	Ūkininko sodybos: gyvenamosios paskirties (vieno buto) pastato (6.1) ir pagalbinio ūkio paskirties pastato (7.17) statybos projektas			
280572	Arch.	V. Biellauskienė						
Statytojas: EDVINAS ŽDANOVIČIUS					Fasadais tarp ašių 1-6, M 1:100	Stadija	Lapas	Lapų
					PP.	9	17	



FASADAI TARP AŠIŲ 6-1, M 1:100

IV vykdymo pažyma Nr. 597920					Sklypo (kad. Nr. 4142/0200:286), adresas: Karklėnų k., Šatrininkų sen., Vilniaus r.					
Atestat.	Pareigos	Pavardė	Parašas	Data	Ūkininko sodybos: gyvenamosios paskirties (vieno buto) pastato (6.1) ir pagalbinio ūkio paskirties pastato (7.17) statybos projektas					
280572	Arch.	V. Bieliauskienė	<i>[Signature]</i>							
Statytojas: EDVINAS ŽDANOVIČIUS					Fasadas tarp ašių 1-6, M 1:100			Stadija	Lapas	Lapų
								PP.	10	17

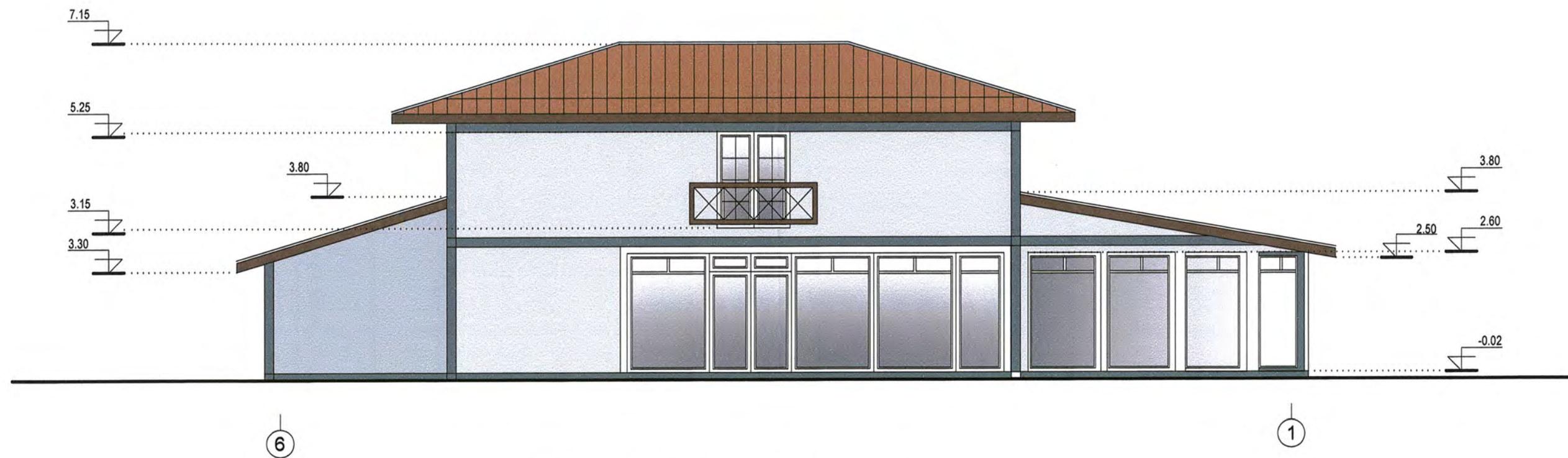

FASADAI TARP AŠIŲ 6-1, M 1:100

IV vykdymo pažyma Nr. 597920					Sklypo (kad. Nr.4142/0200:286), adresas: Karklėnų k., Šatrininkų sen., Vilniaus r.			
Atestat.	Pareigos	Pavardė	Parašas	Data	Ūkininko sodybos: gyvenamosios paskirties (vieno buto) pastato (6.1) ir pagalbinių ūkio paskirties pastato (7.17) statybos projektas			
280572	Arch.	V. Bieliauskienė						
Statytojas: EDVINAS ŽDANOVIČIUS					Fasadas tarp ašių 1-6, M 1:100	Stadija	Lapas	Lapų
					PP.	11	17	



FASADAI TARP AŠIŲ A-E, M 1:100



FASADAI TARP AŠIŲ E-A, M 1:100

IV vykdymo pažyma Nr. 597920				Sklypo (kad. Nr. 4142/0200:286), adresas: Karklėnų k., Šatrininkų sen., Vilniaus r.		
Atestat.	Pareigos	Pavardė	Parašas	Data	Ūkininko sodybos: gyvenamosios paskirties (vieno buto) pastato (6.1) ir pagalbinio ūkio paskirties pastato (7.17) statybos projektas	
280572	Arch.	V. Bieliauskienė	<i>[Signature]</i>			
Statytojas: EDVINAS ŽDANOVIČIUS				Fasadas tarp ašių A-E, M 1:100	Stadija	Lapas
				Fasadas tarp ašių E-A, M 1:100	PP.	12
						17

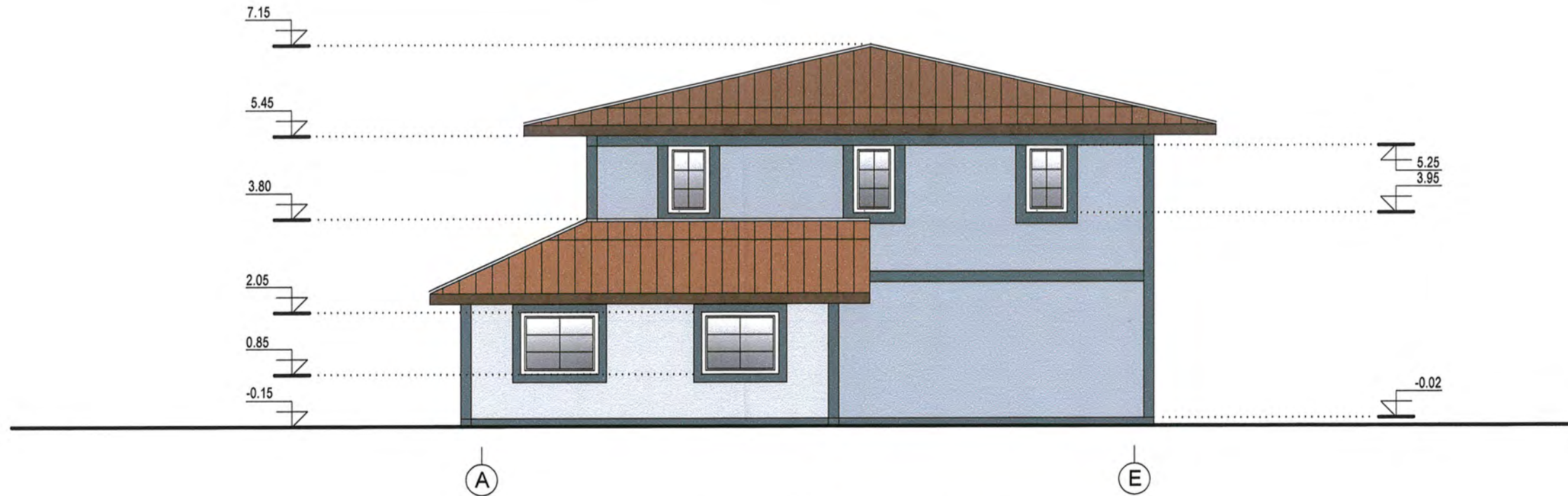

FASADAI TARP AŠIŲ A-E, M 1:100

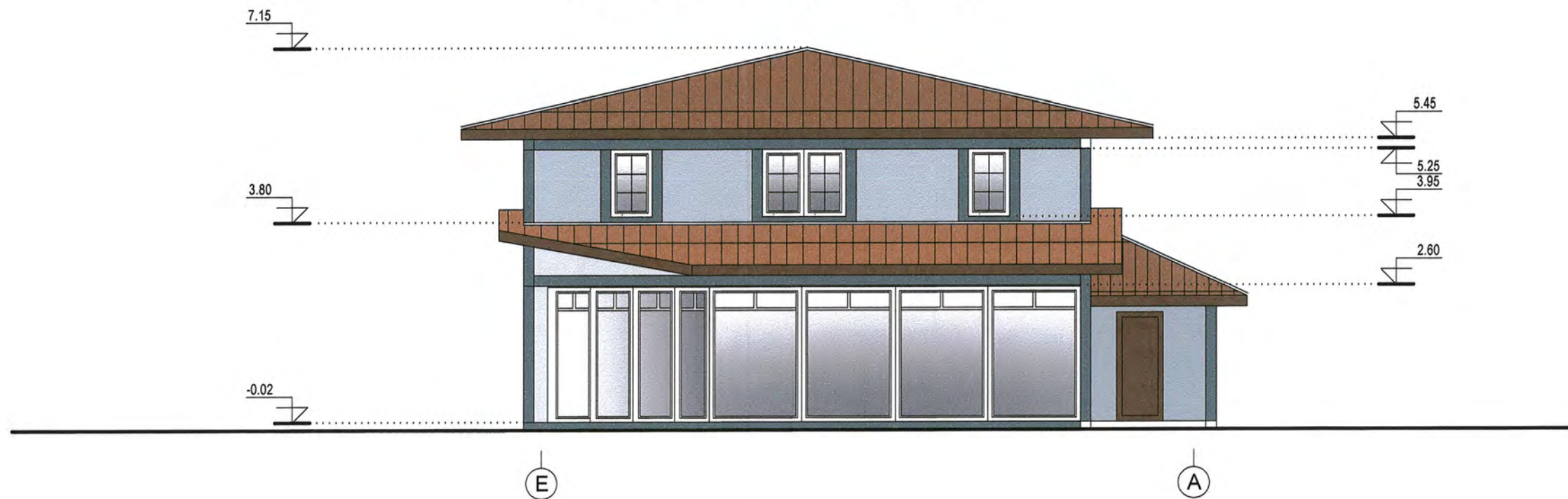

FASADAI TARP AŠIŲ E-A, M 1:100

IV vykdymo pažyma Nr. 597920					Sklypo (kad. Nr.4142/0200:286), adresas: Karklėnų k., Šatrininkų sen., Vilniaus r.					
Atestat.	Pareigos	Pavardė	Parašas	Data	Ūkininko sodybos: gyvenamosios paskirties (vieno buto) pastato (6.1) ir pagalbinio ūkio paskirties pastato (7.17) statybos projektas					
280572	Arch.	V. Biellauskienė	<i>[Signature]</i>							
Statytojas: EDVINAS ŽDANOVIČIUS					Fasadas tarp ašių A-E, M 1:100 Fasadas tarp ašių E-A, M 1:100			Stadija	Lapas	Lapų
								P.P.	13	17

STOGO ŠILTINIMO DETALĖ

$R_t = 10.00 \text{ m}^2\text{K/W}$
 $U_t = 0.10 \text{ W/m}^2\text{K}$

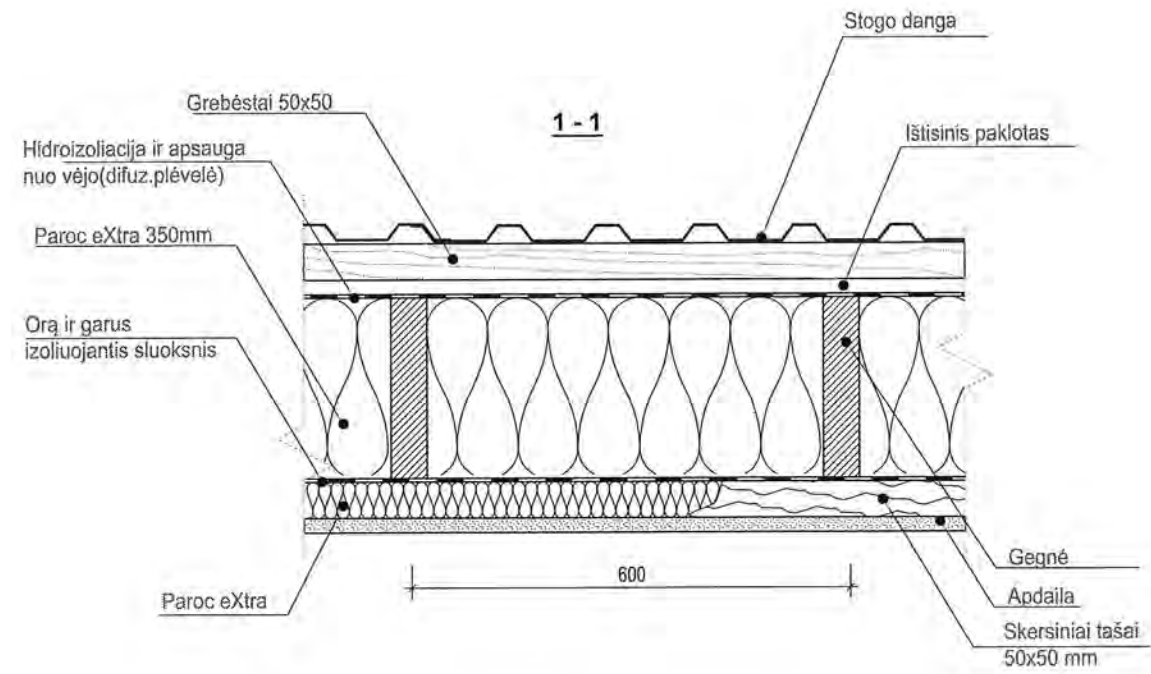
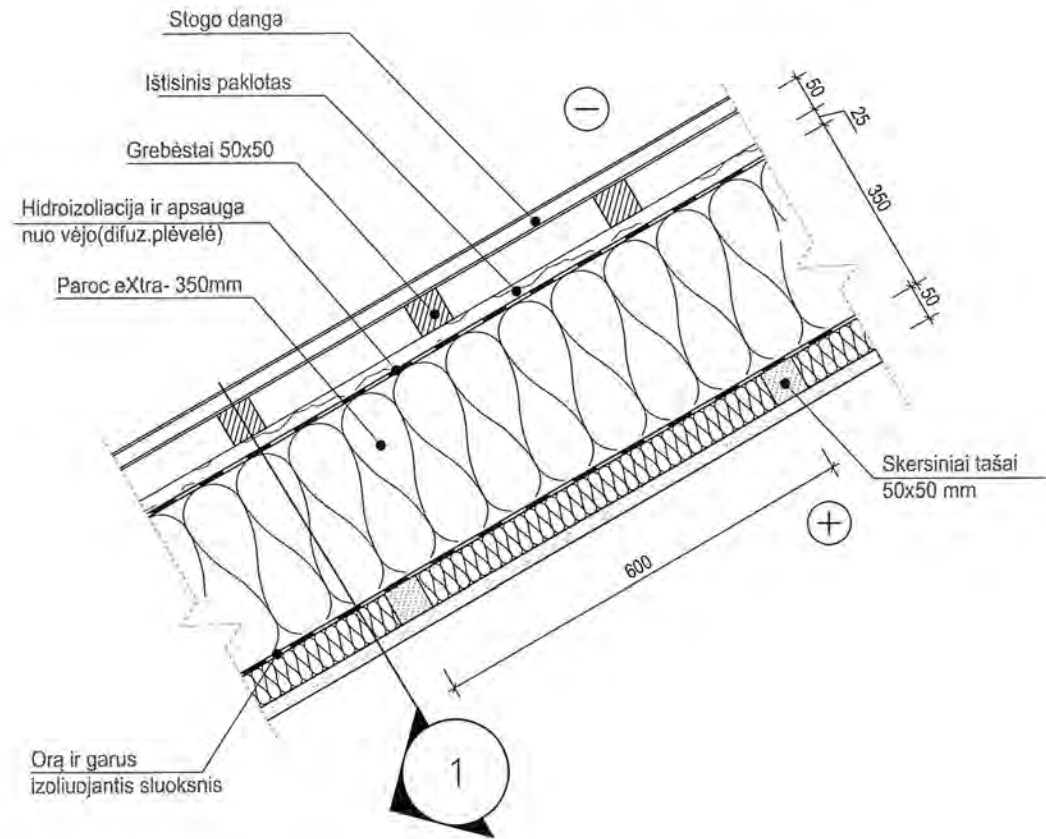

IV vykdymo pažyma Nr. 597920				Sklypo (kad. Nr. 4142/0200:286), adresas: Karklėnų k., Šatrininkų sen., Vilniaus r.		
Atestat.	Pareigos	Pavardė	Parašas	Data	Ūkininko sodybos: gyvenamosios paskirties (vieno buto) pastato (6.1) ir pagalbinio ūkio paskirties pastato (7.17) statybos projektas	
280572	Arch.	V. Bieliauskienė	<i>[Signature]</i>			
Statytojas: EDVINAS ŽDANOVIČIUS				Stogo šiltinimo detalės		Stadija
						Lapas
						Lapų
						PP
						14
						17

DETALE "Gr-1"

U = 0,14 W / (m². K)
R = 7,10 (m². K) / W

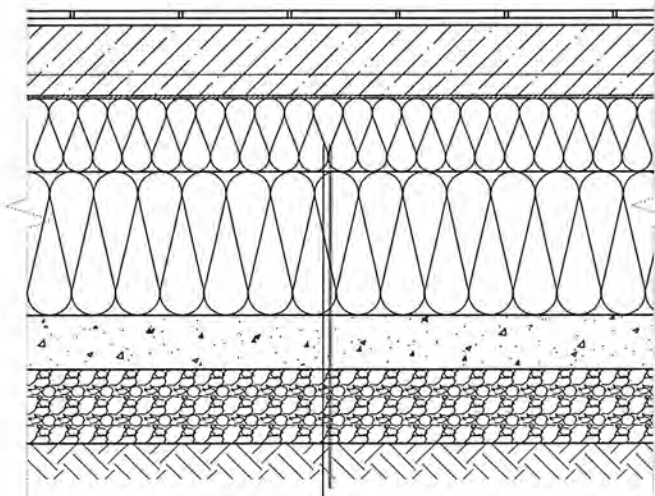

GRINDŲ DANGA	15-25 mm
CEMENTINIO SKIEDINIO ARBA SMĖLBETONIO SLUOKSNIS (klasė ne mažesnė kaip C20/25) ARMUOTAS TINKLU Ø4 S500 / Ø4 S500 /150 /150	-100 mm
SKIRIAMASIS SLUOKSNIS (PE PLĖVELĖ ARBA AL FOLIJA)	
TERMOIZOLIACIJA (STYROFOAM S1)	- 300 mm
PARUOŠIAMASIS BETONO SLUOKSNIS KLASĖS C 8/10	- 70 mm
ANTIKAPILIARINIS SKALDOS Ø16-32 SLUOKSNIS	-150 mm
SUTANKINTAS GRUNTAS	

DETALE "Gr-2 "
(ŠLAPIOMS PATALPOMS)

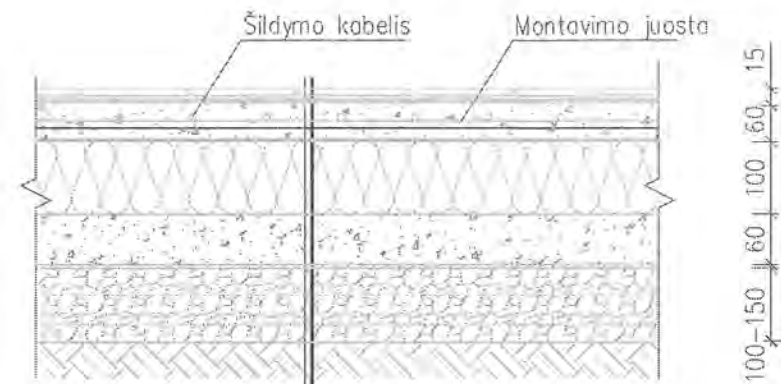

KERAMINES AR AKMENS MASES PLYTELES	
KLIJAI "KNAUF" AR PAN.	- 15 mm
TEPTINE HIDROIZOLIACIJA	
BETONO C16/20 SLUOKSNIS ARMUOTAS TINKLU Ø4 S500/ Ø4 S500/150/150	- 60 mm
BETONAVIMO POPIERIUS ARBA PE PLEVELE	
TERMOIZOLIACIJA(STYROFOAM S1)	- 300mm
PARUOŠIAMASIS BETONO SLUOKSNIS KLASĖS C8/10	- 70mm
ANTIKAPILIARINIS SKALDOS Ø 16-32 SLUOKSNIS	- 100±150mm
SUTANKINTAS GRUNTAS	

IV vykdymo pažyma Nr. 597920					Sklypo (kad. Nr. 4142/0200:286), adresas: Karklėnų k., Šatrininkų sen., Vilniaus r.				
Atestat.	Pareigos	Pavardė	Parašas	Data	Ūkininko sodybos: gyvenamosios paskirties (vieno buto) pastato (6.1) ir pagalbinio ūkio paskirties pastato (7.17) statybos projektas				
280572	Arch.	V. Bieliauskienė	<i>[Signature]</i>						
Statytojas: EDVINAS ŽDANOVIČIUS					Detalės GR-1, GR-2		Stadija	Lapas	Lapų
							PP	15	17

DETALĖ "Gr-3"

$R_w = 60$ dB
 $L_{nw} = 45$ dB

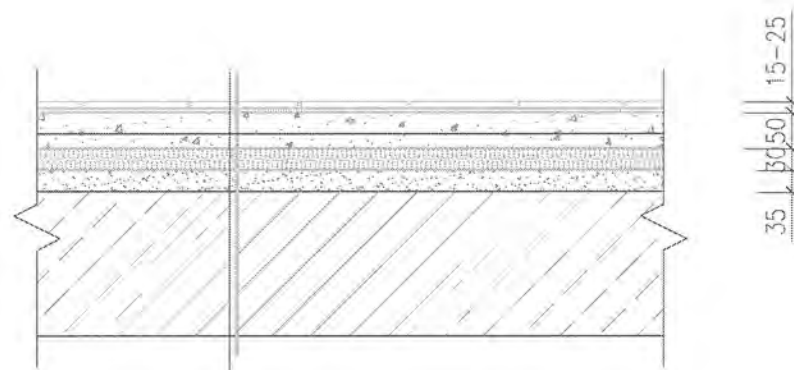

GRINDU DANGA	- 15-25 mm
CEMENTINIO SKIEDINIO ARBA SMELBETONIO SLUOKSNIS (klase ne mažesne kaip C20/25)	
ARMUOTAS TINKLU $\phi 4$ S500 / $\phi 4$ S500/150/150	- 50 mm
BETONAVIMO POPIERIUS	
SMUGIO GARSO IZOLIACIJA	- 30 mm
TECHNOLOGINIS SLUOKSNIS KOMUNIKACIJOMS PASLEPTI KERAMZITO ARBA SMELIO SLUOKSNIS	- 35 mm
PERDANGA	

DETALĖ "Gr-4"
(ŠLAPIOMS PATALPOMS)

$R_w = 60$ dB
 $L_{nw} = 45$ dB

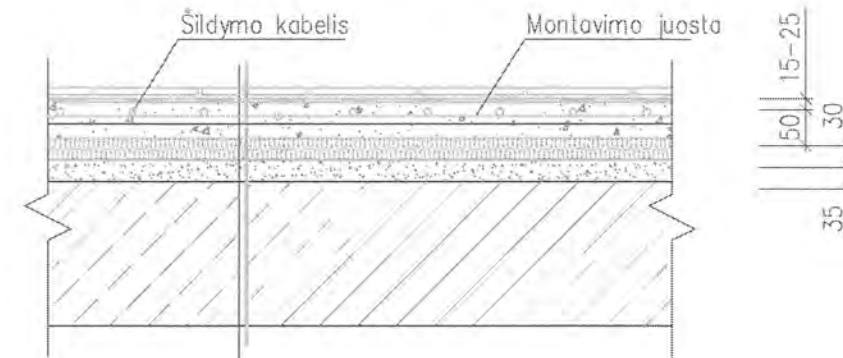

KERAMINES AR AKMENS MASES PLYTELES	- 15 mm
KLIJAI "KNAUF" AR PAN.	
TEPTINE HIDROIZOLIACIJA	
BETONO SLUOKSNIS (klase ne mažesne kaip C25/30)	
ARMUOTAS TINKLU $\phi 10$ S400 / $\phi 10$ S400/150/150	- 60 mm
BETONAVIMO POPIERIUS	
SMUGIO GARSO IZOLIACIJA	- 30 mm
TECHNOLOGINIS SLUOKSNIS KOMUNIKACIJOMS PASLEPTI KERAMZITO ARBA SMELIO SLUOKSNIS	- 35 mm
PERDANGA	

PASTABOS:

1. BREŽINYJE NURODYTAS MEDŽIAGAS GALIMA PAKEISTI KITU GAMINTOJU ANALOGIŠKU SAVYBIU MEDŽIAGOMIS.
2. GRINDU DETALĖ GALIMA NAUDOTI JEIGU NEAPTINKAMAS GRUNTINIS VANDUO.
3. GRINDU RENGIMAS TURI ATITIKTI STR 2.05.13:2004 KELIAMUS REIKALAVIMUS.

IV vykdymo pažyma Nr. 597920				Sklypo (kad. Nr. 4142/0200:286), adresas: Karklėnų k., Šatrininkų sen., Vilniaus r.				
Atestat.	Pareigos	Pavardė	Parašas	Data	Ūkininko sodybos: gyvenamosios paskirties (vieno buto) pastato (6.1) ir pagalbinio ūkio paskirties pastato (7.17) statybos projektas			
280572	Arch.	V. Bieliauskienė	<i>[Signature]</i>					
Statytojas: EDVINAS ŽDANOVIČIUS				Detalės GR-3, GR-4		Stadija	Lapas	Lapų
						PP	16	17

Gyvenamojo pastato karkasinės sienos šiltinimo detalė

Norminis šilumos perdavimo koeficientas $U=0,12 \text{ W}/(\text{m}^2\cdot\text{K})$

DETALĖ "A"

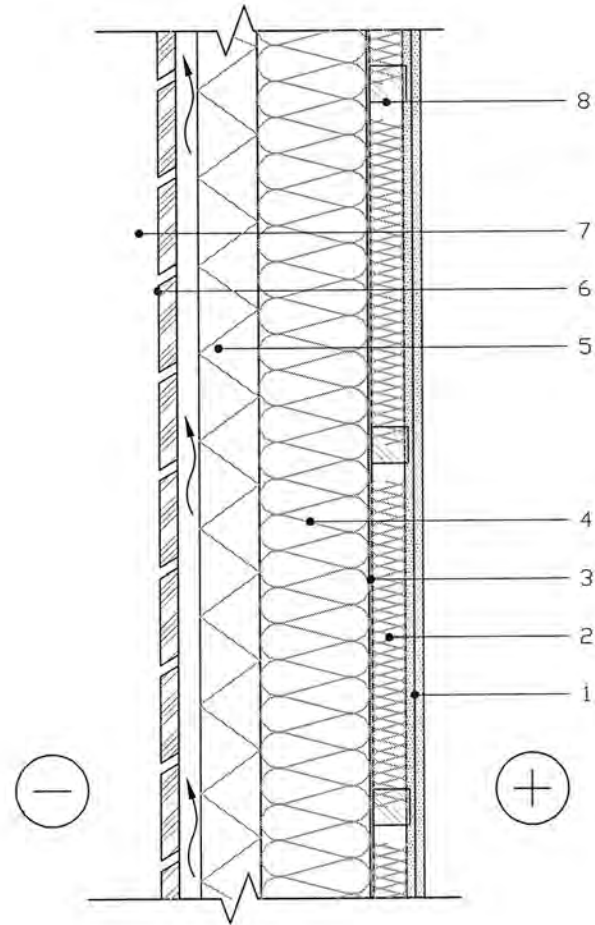

$$R_t = 6.25 \text{ m}^2\text{K}/\text{W}$$

$$U_t = 0.16 \text{ W}/\text{m}^2\text{K}$$

DETALĖ "Gr-5"

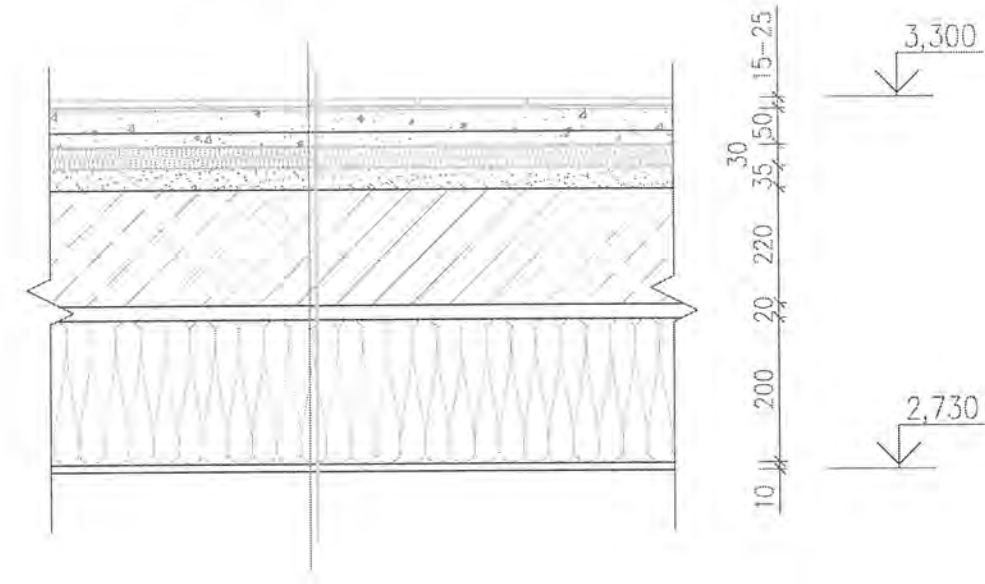

GRINDŲ DANGA	- 15-25 mm
CEMENTINIO SKIEDINIO ARBA SMELBETONIO SLUOKSNIS (klase ne mažesne kaip C20/25)	
ARMUOTAS TINKLU $\phi 4 \text{ S500} / \phi 4 \text{ S500}/150/150$	- 50 mm
BETONAVIMO POPIERIUS	
"ISOVER" IZOLIACINE PLOKŠTE - "Orsil N", "OL-A", "OL-K", "OL-P"	- 30 mm
TECHNOLOGINIS SLUOKSNIS KOMUNIKACIJOMS PASLEPTI KERAMZITO ARBA SMELIO SLUOKSNIS	- 35 mm
G/B PLOKŠTE	- 220 mm
KLIJU SLUOKSNIS	- 20 mm
MINERALINE VATA "PAROC FAL 1"	- 200 mm
ARMAVIMO SKIEDINYS IR ARMAVIMO TINKLELIS	- 10-20 mm
APDAILA	

- | | |
|---|--|
| 1 | Vidaus apdaila - g/k plokštė, d=25mm |
| 2 | PAROC eXtra / PAROC eXtra plus, d=50 |
| 3 | Ors ir garus izoliuojantis sluoksnis PAROC XMV 020 bas |
| 4 | PAROC eXtra / PAROC eXtra plus, d=150mm |
| 5 | Poliuretano plokštė(Recticel Eurowall arba analog.),d=82mm |

- | | |
|----|--|
| 6 | Vėdinamas oro tarpas, d \geq 30mm |
| 7 | Išorės apdaila - lentų apkala, d \geq 20mm |
| 8 | Tašas, d=50mm |
| 9 | |
| 10 | |
| 11 | |

PASTABOS:

- MAŽGAS PARENGTAS PAGAL TECHNINIO LIUDIJIMO "TL-01-020:2005" REIKALAVIMUS. GRINDŲ MAŽGO IRENGIMAS TURI ATITIKTI ŠIO LIUDIJIMO KELIAMUS REIKALAVIMUS. MAŽGAS ATITINKA AKUSTINIO KOMFORTO SĄLYGŲ KLASĘ - "C".
- BREŽINYJE NURODYTAS MEDŽIAGAS GALIMA PAKEISTI KITŲ GAMINTOJŲ ANALOGIŠKŲ SAVYBIŲ MEDŽIAGOMIS.

IV vykdymo pažyma Nr. 597920				Sklypo (kad. Nr. 4142/0200:286), adresas: Karklėnų k., Šatrininkų sen., Vilniaus r.		
Atestat.	Pareigos	Pavardė	Parašas	Data	Ūkininko sodybos: gyvenamosios paskirties (vieno buto) pastato (6.1) ir pagalbinio ūkio paskirties pastato (7.17) statybos projektas	
280572	Arch.	V. Bieliauskienė	<i>[Signature]</i>			
Statytojas: EDVINAS ŽDANOVIČIUS				Detalė A Detalė GR-5	Stadija	Lapas
					PP	17
						17