

D.A.RUSEVIČIŪTĖS STUDIJA

Įmonės kodas 135700522; Taikos pr.37-55, 50227 Kaunas, mob.tel. 861573597

OBJEKTAS : BUITINIO PASTATO (1B1p, BUVEŠ 7B1p)
GRIOVIMO IR DVIBUČIO GYVENAMOJO NAMO
NAUJOS STATYBOS PROJEKTAS

ADRESAS : APUOKŲ TAKAS 5, KAUNAS

STATYTOJAS : ŽILVINAS JURŠYS

STADIJA : PROJEKTINIAI PASIŪLYMAI (PP)

KATEGORIJA : NEYPATINGAS (NYP)

METAİ/OBJEKTO NR. : 17 / 04 / 20 - PP

PV	A 1191	R.BABRAUSKAS
PDV	A 1193	D.A.RUSEVIČIŪTĖ
STATYTOJAS		ŽILVINAS JURŠYS

PROJEKTINIŲ PASIŪLYMŲ TURINYS

Eil. Nr.	Pavadinimas	lapų
1.	Antraštinis lapas	1
2.	PP pasiūlymų turinys	1
3.	Kauno m.savivaldybės Administracijos Miesto planavimo ir architektūros skyriaus raštas	1
4.	Projektinių pasiūlymų rengimo užduotis	2
5.	Aiškinamasis raštas	3
6.	Sklypo planas M1:500	1
7.	Pirmo a.planas M1:50	1
8.	Antro a.planas M1:50	1
9.	Pjūvis 1-1 M1:100	1
10.	Fasadas tarp ašių 1-5 ir C-A M1:100	1
11.	Fasadas tarp ašių 5-1 ir A-C M1:100	1
12.	Vizualizacija	2

Atestato Nr.	PROJEKTUOTOJAS D.A. Rusevičiūtės studija Įmonės kodas 135700522				BUITINIO PASTATO (1B1p,BUVEŠ 7B1p)GRIOVIMO IR DVIBUČIO GYVENAMOJO NAMO, APUOKŲ TAKAS 5,KAUNE, NAUJOS STATYBOS PROJEKTAS		
A1191	PV	R.Babrauskas		2017.04	PROJEKTINIŲ PASIŪLYMŲ TURINYS	Laida	
A1193	PDV	D.A.Rusevičiūtė		2017.04		0	
Etapas PP	STATYTOJAS ŽILVINAS JURŠYS				17/04/20-PP-T	Lapas	Lapų
						1	1



KAUNO MIESTO SAVIVALDYBĖS ADMINISTRACIJOS MIESTO PLANAVIMO IR ARCHITEKTŪROS SKYRIUS

Biudžetinė įstaiga. Laisvės al. 96, 44251 Kaunas, tel. (8 37) 42 42 43, faks. (8 37) 42 44 81,
el. p. urbanistikos.architekturos.skyrius@kaunas.lt, http://www.kaunas.lt
Duomenys kaupiami ir saugomi Juridinių asmenų registre, kodas 188764867.

Žilvinui Juršiui,
Radvilėnų pl. 80-19, Kaunas

2017-09-04
Į 2017-08-28

Nr. 70-27-315
Nr. Prašymą

DĖL PRITARIMO BUITINIO PASTATO (1B1P, BUVĘS 7B1P) GRIOVIMO IR DVIBUČIO GYVENAMOJO NAMO, APUOKŲ TAKE 5, KAUNE, STATYBOS PROJEKTO PROJEKTINIŲ PASIŪLYMŲ RENGIMO UŽDUOČIAI

Informuojame, kad išnagrinėjome Jūsų prašymą gautą 2017-08-28. Vadovaudamiesi statybos techninio reglamento STR 1.04.04:2017 „Statinio projektavimas, projekto ekspertizė“ 13 priedo IV sk. 14 p., įvertinome *pateikto Buitinio pastato (1B 1p, buvęs 7B1p) griovimo ir dviejų butų gyvenamojo namo, Apuokų takas 5, Kaune, statybos projekto projektinių pasiūlymų užduotį* ir jai pritariame.

Atkreipiame dėmesį į STR 1.04.04:2017 „Statinio projektavimas, projekto ekspertizė“ 61 p. „*Savivaldybės administracijos direktorius (jo įgaliotas savivaldybės administracijos valstybės tarnautojas) statytojo prašymą ir pateiktus dokumentus per 3 darbo dienas nuo jų gavimo kartu su pranešimu paskelbia (pateikia nuorodą) savivaldybės interneto svetainės pirmajame puslapyje. Statytojas, po pranešimo paskelbimo savivaldybės interneto svetainėje, per 3 darbo dienas privalo įrengti prie statybos sklypo ribos stendą su šiame punkte išvardinta informacija arba šią informaciją registruotais laiškais pateikti kaimyninių [5.22] žemės sklypų valdytojams, naudotojams, daugiabučių gyvenamųjų namų bendrojo naudojimo objektų valdytojams. Prie statybos sklypo ribos įrengtą stendą privaloma laikyti ne mažiau kaip 10 darbo dienų nuo stendo prie statybos sklypo ribos įrengimo dienos.*“

Projektiniuose pasiūlymuose vizualizaciją (3D vaizdinę informaciją) pateikite kontekste, t. y. fotomontažas ar panašiai.

Atkreipiame dėmesį, kad viešai pateikiami dokumentai turi būti pateikti vadovaujantis Lietuvos Respublikos Asmens duomenų teisinės apsaugos įstatymo (Žin. 1996, Nr. 63-1479) nuostatomis.

PRIDEDAMA. Projektinių pasiūlymų rengimo užduotis, 1 lapas.

Architektūros poskyrio vedėja

Lolita Rakevičienė

J. Armonienė, tel.8 37 42 44 83, el.p. jurate.armoniene@kaunas.lt

Paulina
Kauno miesto savivaldybės administracijos
Miesto planavimo ir architektūros skyriaus
Architektūros poskyrio vedėja

Tvirtinu

Lolita Rakevičiūtė
2017-08-25

Žilvinas Juršys
2017-08-25

PROJEKTINIŲ PASIŪLYMŲ RENGIMO UŽDUOTIS

Statytojas: Žilvinas Juršys

Projektuojanti organizacija: - D.A.Rusevičiūtės studija, IĮ. ,
Taikos pr. 37-55, LT -50227 Kaunas, tel.: 8 613 37137.

Statinio pavadinimas:	Buitinio pastato 1B1p griovimo ir dvibučio gyvenamojo namo Apuokų takas 5, Kaunas, naujos statybos projektas
Statybos rūšis	Statinio griovimas; Naujo statinio statyba
Statinio kategorija	Neypatingas statinys
Statinių pagrindinė naudojimo paskirtis	Gyvenamosios paskirties (dviejų butų) pastatai (namai) - skirti gyventi dviem šeimom.
Žemės sklypo rodikliai	Unikalus Nr. 4400-4435-9044 Kad. Nr.: 1901/0140:120 Kauno m. k. v., Pagrindinė naudojimo paskirtis - kita. Žemės sklypo naudojimo būdas - vienbučių ir dvibučių pastatų teritorijos. Sklypo plotas - 0,0745 ha.
Statinių techniniai rodikliai	Dvibučio gyvenamojo namo bendrasis plotas ~240,00 m ² Sklypo užstatymo plotas ~190,00 m ² Sklypo užstatymo tankis -25% Sklypo užstatymo intensyvumas -20% (pagal BP iki 40%) Pastato tūris ~ 920 m ³ Aukštų skaičius - 2 (su pusrūsiu) Pastato aukštis iki 8,00 m. (pagal BP iki 12m) Butų skaičius -2vnt Energinio naudingumo klasė - A Pastato (patalpų) vidaus aplinkos garso klasė - C Statinio atsparumo ugniai laipsnis - II
Projektinių pasiūlymų paskirtis	Informuoti visuomenę apie numatomą statinio projektavimą;

Projektinių pasiūlymų sudėtis	1. Aiškinamasis raštas 2. Grafinė dalis: 1) žemės sklypo sutvarkymo schema; 2) pastato aukštų planų schemas; 3) pastato pjūvio schema; 4) pastato fasadai.
Statytojo pateikiami dokumentai ir kiti duomenys	1) Nekilnojamojo turto registro centrinio duomenų banko išrašas (žemės sklypas, pastatas) 2) Žemės sklypo planas; 3) Pastato kadastrinių matavimų byla.
Projektinių pasiūlymų vaizdinė informacija	1) Pastato vizualizacija
Kiti duomenys	Projektiniai pasiūlymai užsakovui pateikiami elektroninėje laikmenoje (1 egz.) ir 2 spausdinti ir pasirašyti egzemplioriai.

Statytojas:
Ž. Juršys

Projektuotojas:
PV R. Babrauskas Nr. A1191

**1.PROJEKTINIAI PASIŪLYMAI
AIŠKINAMASIS RAŠTAS (PP.AR)**

1.1.REKONSTRUOJAMO STATINIO PAŽINTINIAI DUOMENYS

Objekto pavadinimas. Buitinio pastato (1B1p,buvęs7B1p)griovimas ir dvibučio gyvenamojo namo naujos statybos projektas.

Statybos geografinė vieta. Apuokų takas 5, Kaunas.

Statytojas (Užsakovas). Žilvinas Juršys.

Projektuotojas. D. A. Rusevičiūtės studija, Įmonės kodas 135700522.

Projektavimo etapas (stadija). Projektiniai pasiūlymai, (PP).

Statybos rūšis. Vadovaujantis STR 01.01.08:2002,IV skyriaus p.7.4 ir 7.1,statybos rūšis – Statinio griovimas,naujo statinio statyba.

Statinių paskirtis. Vadovaujantis STR 1.01.03:2017, Gyvenamieji pastatai p.6.2, gyvenamosios paskirties(dviejų butų)pastatai-skirti gyventi dviem šeimoms.

Statinių kategorija. Statinys priskiriamas neypatingų statinių kategorijai.

1.2. TRUMPAS STATYBOS SKLYPO IR PASTATŲ APIBŪDINIMAS

Teritorija, reljefas. Reljefas žemėja nežymiai pietryčių kryptimi.Užsklypo ribos pietuose ir pietryčiuose skardis(aukščių skirtumas ~7m).

Iš vakarų pusės sklypas ribojasi su NT registre įregistruotu privačiu mėgėjų sodo žemės sklypu iš šiaurės,rytų ir pietų su valstybine žeme.

Šalia sklypo esantis užstatymas.Šiaurėje esančioje valstybinėje žemėje stovi UAB "Kauno butų ūkis" sandėlis ,rytuose ir pietuose neužstatyta valstybinė žemė,vakaruose esantis privatus mėgėjų sodo žemės sklypas taip pat neužstatytas.

Žemės sklypas. Žemės sklypas. Žemės sklypas – 745,00M2 ploto.

Unikalus Nr.:4400-4435-9044,kadastrinis Nr.1901/0140:120 Kauno m.k.v.

Sklypo nuosavybės teisė:

LIETUVOS RESPUBLIKA, a.k. 111105555;

Įregistravimo pagrindas: **2017-01-04 Nacionalinės žemės tarnybos teritorinio skyriaus vedėjo sprendimas Nr. 8SK-5-(14.8.100.)**

Sudaryta nuomos sutartis

Nuomininkas: **ŽILVINAS JURŠYS, gim. 1975-03-01**

Atestato Nr.	PROJEKTUOTOJAS D.A. Rusevičiūtės studija Įmonės kodas 135700522				BUITINIO PASTATO(1B1p,BUVĖS 7B1p) GRIOVIMO IR DVIBUČIO GYVENAMOJO NAMO APUOKŲ TAKAS 5,KAUNAS, NAUJOS STATYBOS PROJEKTAS		
A1191	PV	R.Babrauskas		2017.04	BENDRAS AIŠKINAMASIS RAŠTAS	Laida	
A1193	PDV	D.A.Rusevičiūtė		2017.04		0	
Etapas PP	STATYTOJAS ŽILVINAS JURŠYS				17/04/20-PP-BD.AR	Lapas 1	Lapų 3

Įregistravimo pagrindas: 2017-02-22 Valstybinės žemės sklypo nuomos sutartis Nr. 8SŽN-74-(14.8.55.)

Terminas: Nuo 2017-02-22 iki 2066-02-22.

Sklype esantys pastatai. Pastatas - Buitinis pastatas 1B1p(buvęs 7B1p);

Unikalus daikto numeris: 1998-4002-0071;

Daikto pagrindinė naudojimo paskirtis: **Administracinė**

Nuosavybės teisė:

ŽILVINAS JURŠYS gim.1975-03-01;

Įregistravimo pagrindas: 2014-04-01 Pirkimo - pardavimo sutartis
Nr. RI-2932

Sklype esantys želdiniai. Sklype saugotinių želdinių nėra.

Sklype ir šalia jo esantys inžineriniai tinklai ir įrenginiai. Sklype ir šalia jo nėra įrengti inžineriniai tinklai. Artimiausi inžineriniai tinklai (elektros ir dujotiekio linijos) yra įrengti Apuokų take.

Pagrindiniai techniniai rodikliai

Pavadinimas	Mato vienetas	Rodiklis
I. SKLYPAS		
1.1. sklypo plotas	m ²	745,00
1.2. sklypo užstatymas	m ²	185,48
1.3 sklypo užstatymo intensyvumas	%	20
1.4 sklypo užstatymo tankumas	%	25

Sklypo vertikalus planavimas, paviršių formavimas. Lietaus vanduo būtų nuvedamas nuo pastatų ir paskleidžiamas ant žemės paviršiaus. Lietaus vandens surinkimui numatomi infiltraciniai šuliniai. Vanduo bus naudojamas vejos laistymui.

Privažiavimai, takai, dangos. Projektuojama betoninių trinkelinių takas priėjimui, nuogrinda ir ažūrinių trinkelinių danga privažiavimo keliui /šiaurės vakarinėje sklypo dalyje/.

1.3. TRUMPAS PASTATŲ PROJEKTINIŲ SPRENDINIŲ APRAŠYMAS

Projektuojami pastatai. Numatoma dvibučio gyvenamojo namo statyba. Bendras dvibučio gyvenamojo namo plotas - 230,82m².

Projektuojamo pastato aukštis - 8,00m (pagal bendrąjį planą galimas projektuojamų pastatų aukštis iki 12,00m).

Gyvenamasis namas dviejų aukštų, išorės sienos ir vidaus atitvarinės konstrukcijos - keraminių plytų ir blokelių.

Pirmame dvibučio gyvenamojo namo (Butas NR.1) aukšte įrengiama - holas, wc, virtuvė su valgomuoju ir svetainė.

Antrame (Butas Nr.1) aukšte įrengiama - koridorius, trys miegamieji kambariai ir vonios kambarys.

Pirmame dvibučio gyvenamojo namo (Butas Nr.2) aukšte įrengiama - holas, wc, virtuvė su valgomuoju ir svetaine.

Antrame (Butas Nr.2) aukšte įrengiama - koridorius, du miegamieji kambariai ir vonios kambarys. Pusrūsio patalpose numatomos pagalbinės

17/04/20-PP-BD.AR	Lapas	Lapų	Laida
	2	3	0

patalpos. Projektuojami atskiri įėjimai į kiekvieno buto pusrūsio patalpas pietinėje pastato dalyje.

Stogas - lygus, dengtas rulonine danga.

Išorės sienos šiltinamos polistireninio putplaščio plokštėmis.

Gyvenamojo namo patalpos bus šildomos gamtinėmis dujomis.

Butuose turi būti įrengta mechaninio vėdinimo su rekuperacija sistema. Rekuperatoriaus naudingumo koeficientas turi būti ne mažesnis kaip 0,65, o rekuperatoriaus ventiliatoriaus naudojamas elektros energijos kiekis neturi viršyti 0,75 Wh/m³.

Pagal išduotas UAB "Kauno vandenys" sąlygas vandens tiekimui ir nuotekų šalinimui, projektuojami vietiniai vandentiekio ir buitinių nuotekų tinklai.

1.4. STATINIO TECHNINIAI IR PASKIRTIES RODIKLIAI

Eil. Nr.	Pavadinimas	Mato vienetas	Kiekis	Pastabos
2	II.PASTATAI			
	2.1.Dvibutis gyvenamasis namas			
	2.1.1. bendrasis plotas	m ²	230,82	
	2.1.2. gyvenamasis plotas	m ²	119,79	
	2.1.3. naudingasis plotas	m ²	230,82	
	2.1.4. rūšių (pusrūšių)	m ²	76,12	
	2.1.5. garažo	m ²	--,--	
	2.1.6. pastato antžeminės dalies tūris	m ³	945,00	
	2.1.7. aukštų skaičius	vnt.	2	
	2.1.8. pastato aukštis	m	~ 8,00	
	2.1.9. butų skaičius	vnt.	2	
	2.1.10. energinio naudingumo klasė	-	A	
	2.1.11. pastato atsparumas ugniai (I, II ar III)	MJ/m ²	II	
	2.1.12. kiti specifiniai pastato rodikliai		-	

17/04/20-PP-BD.AR	Lapas	Lapų	Laida
	3	3	0



SKLYPAS
APUOKŲ TAKAS, 5,
KAUNAS

SITUACIJOS SCHEMA

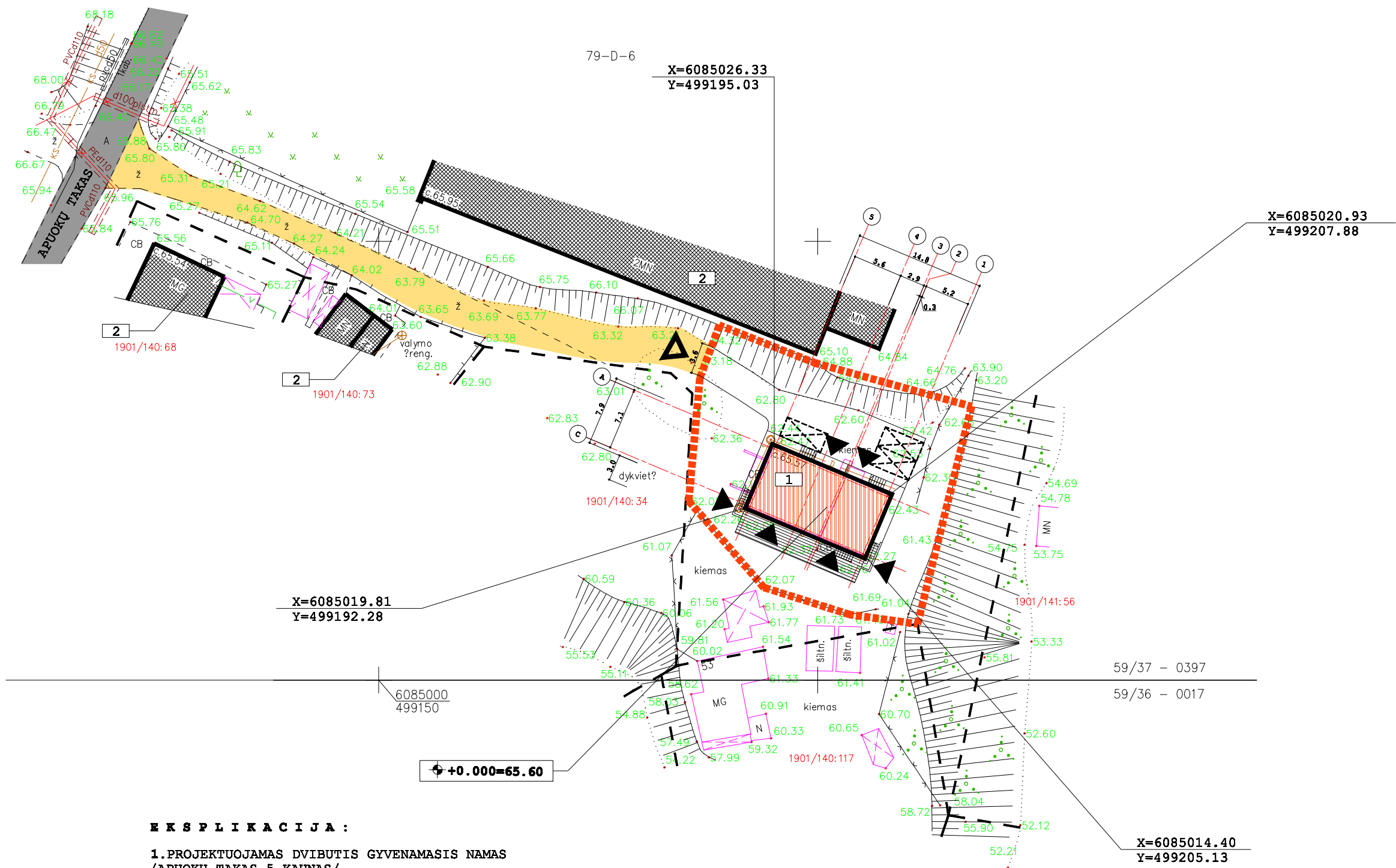

EKSPLIKACIJA :

1. PROJEKTUOJAMAS DVIBUTIS GYVENAMASIS NAMAS /APUOKŲ TAKAS 5, KAUNAS/
2. GRETIMI PASTATAI

SUTARTINIAI ŽYMĖJIMAI:

- SKLYPO RIBA
- GRETIMI SKLYPAI
- PROJEKTUOJAMAS DVIBUTIS GYVENAMASIS NAMAS /APUOKŲ T. 5, KAUNAS/
- GRETIMI PASTATAI
- ESAMAS ASFALTBETONIO DANGOS APUOKŲ T.
- ESAMAS ŽVYRO DANGOS PRIVAŽIAVIMO KELIAS
- AUTOMOBILIŲ PARKAVIMO VIETOS
- PROJEKTUOJAMI ĮĖJIMAI
- ESAMAS ĮVAŽIAVIMAS

TECHNINIAI - EKONOMINIAI RODIKLIAI :

SKLYPO PLOTAS.....	745.00M ²
SKLYPO UŽSTATYMO PLOTAS.....	185.48M ²
SKLYPO UŽSTATYMO INTENSIVUMAS.....	20%
SKLYPO UŽSTATYMO TANKUMAS.....	25%
STATINIŲ IR TAKŲ SU ĮVAŽIAVIMAIS UŽIMTAS ŽEMĖS PLOTAS.....	335.37M ²
APŽELDINTAS ŽEMĖS PLOTAS.....	409.63M ² /55%/
AUTOMOBILIŲ STOVĖJIMO VIETŲ SKAIČIUS SKLYPO RIBOSE.....	3VNT.
DVIBUČIO GYVENAMOJO NAMO BENDRAS PLOTAS.....	230.82M ²
DVIBUČIO GYVENAMOJO NAMO GYVENAMASIS PLOTAS.....	119.79M ²
DVIBUČIO GYVENAMOJO NAMO NAUDINGAS PLOTAS.....	230.82M ²
DVIBUČIO GYVENAMOJO NAMO RŪSIŲ/PUSRŪSIŲ PLOTAS.....	76.12M ²
GARAŽO PLOTAS.....	~M ²
DVIBUČIO GYVENAMOJO NAMO ANTŽEMINĖS DALIES TŪRIS.....	945.00M ³
DVIBUČIO GYVENAMOJO NAMO AUKŠTŲ SKAIČIUS.....	~2A.
DVIBUČIO GYVENAMOJO NAMO AUKŠTIS.....	8.00M
DVIBUČIO GYVENAMOJO NAMO ATSPARUMAS UGNIUI.....	~II
ENERGINIO NAUDINGUMO KLASĖ.....	~A

SU PROJEKTO SPRENDINIAIS SUTINKU
STATYTOJAS..... ŽILVINAS JURŠYS



OBJEKTAS	Kauno m., Apuokų takas		
COORDINACIŲ SISTEMA:	LKS-94	AUKŠČIŲ SISTEMA:	KAUNO M.
GEODEZININKAS	Kvalifikacijos pažymėjimo Nr. 1GKV-131		
	VARDAS IR PAVARD?	PARAŠAS	DATA
	Egidijus Bieliūnas		2015-12

ATESTATO NR.	D.A.RUSEVIČIŪTĖS STUDIJA įmonės kodas 135700522			BŪTINIO PASTATO (1B1p, BUVEŲ 7B1p) GRIOVIMO IR DVIBUČIO GYVENAMOJO NAMO APUOKŲ TAKAS 5, KAUNE, NAUJOS STATYBOS PROJEKTAS		
A1191	PV	R.BABRAUSKAS	2017.05	SKLYPO PLANAS M 1:500	LAIDA	
A1193	PDV	D.A.RUSEVIČIŪTĖ	2017.05		0	
ETAPAS TDP	STATYTOJAS ŽILVINAS JURŠYS			17/04/20- TDP - SP - 1		LAPAS LAPU
				1	1	

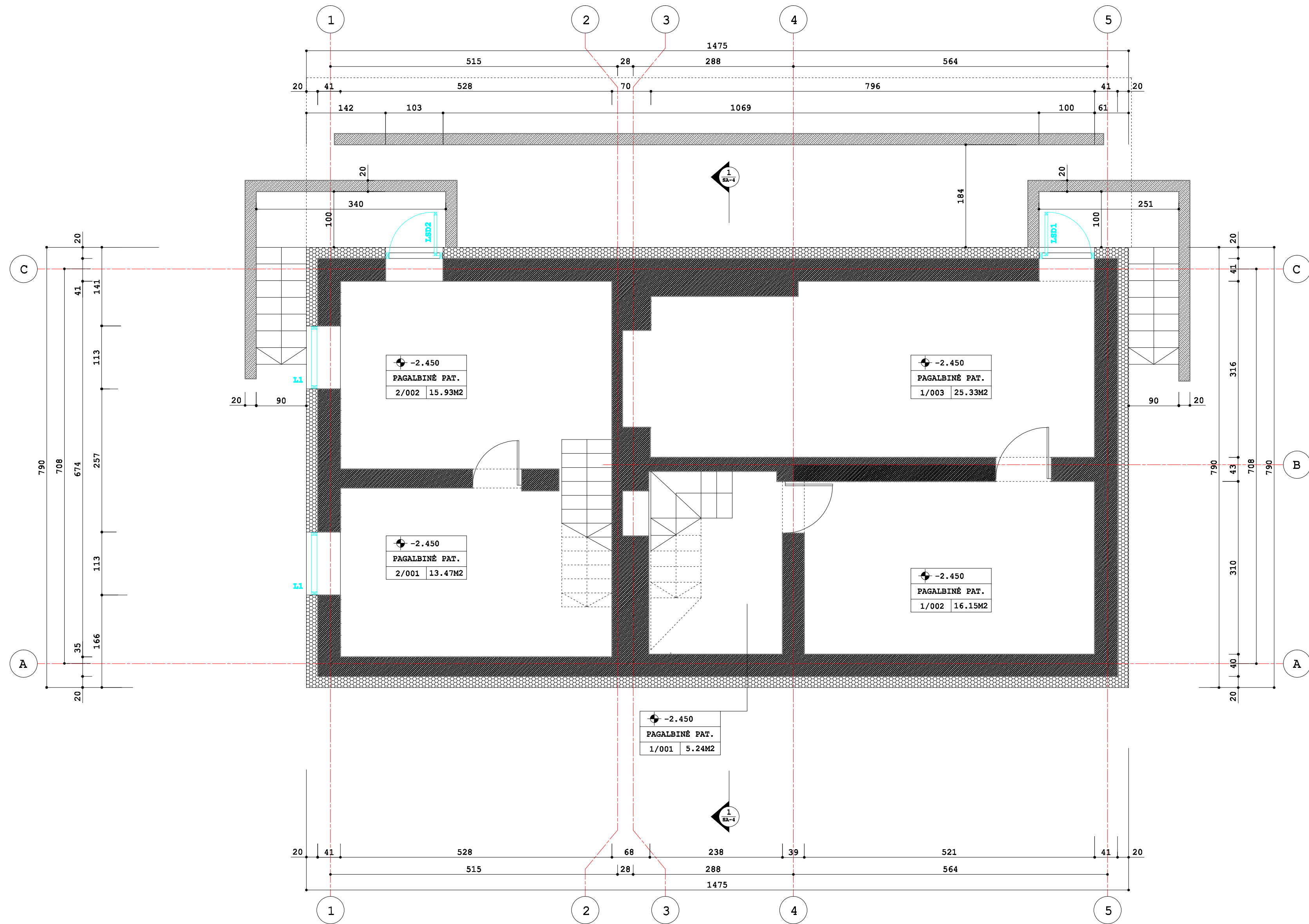

SUTARTINIAI ŽYMĖJIMAI:

- LANGAI, VITRINOS
- G/B PAMATŲ BLOKAI
- TERMOIZOLIACIJA, PUTUPOLISTIROLAS
- CINKUOTOS SKARDOS VENT.ORTAKIAI

+ GRINDŲ ALT.
PATALPŲ PAVALDINIMAS
SUTO/ PATALPŲ NR.
PLOVAS /M ² /

PUSRŪSIO PATALPŲ EKSPLIKACIJA:

1/001. PAGALBINĖ PATALPA	5.24M ²
1/002. PAGALBINĖ PATALPA	16.15M ²
1/003. PAGALBINĖ PATALPA	25.33M ²
2/001. PAGALBINĖ PATALPA	13.47M ²
2/002. PAGALBINĖ PATALPA	15.93M ²

LAIDA	KEITIMAS	DATA	PARAŠAS
ATESTATO NR.	D.A.RUSEVIČIŪTĒS STUDIJA įmonės kodas 135700522	2017.05	BUITINIO PASTATO (1B1p, BUVES 7B1p) GRIOVIMAS IR DVIBUČIO GYVENAMOJO NAMO APUOKŲ TAKAS 5, KAUNAS, NAUJOS STATYBOS PROJEKTAS
A1191	PV R. BABRAUSKAS	2017.05	PUSRŪSIO PLANAS M 1:50
A1193	PDV D.A.RUSEVIČIŪTĒ	2017.05	
ETAPAS TDP	STATYTOJAS ŽILVINAS JURŠYS	17/04/20 - TDP - SA - 1	LAPAS LAPU 1 1

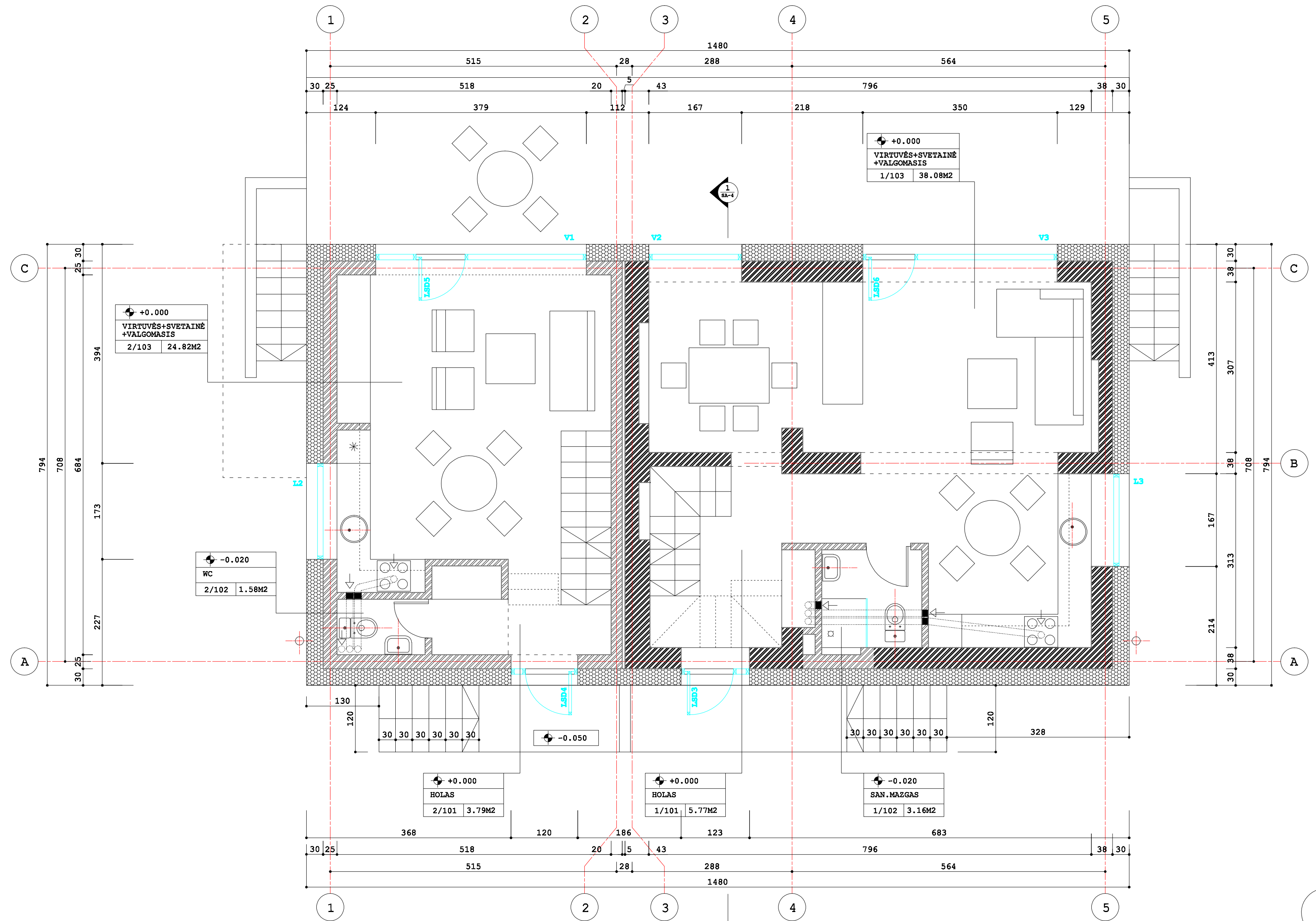

+0.000
 VIRTUVĖS+SVETAINĖ
 +VALGOMASIS
 2/103 24.82M²

-0.020
 WC
 2/102 1.58M²

+0.000
 HOLAS
 2/101 3.79M²

+0.000
 HOLAS
 1/101 5.77M²

-0.020
 SAN. MAZGAS
 1/102 3.16M²

SUTARTINIAI ŽYMĖJIMAI:

- LANGAI, VITRINOS
- KERAMINIŲ BLOKELIŲ/PLYTŲ MŪRAS
- TERMOIZOLIACIJA, PUTUPOLISTIROLAS
- CINKUOTOS SKARDOS VENT.ORTAKIAI

GRINDŲ ALT.	PATALPOS PAVADINIMAS	DIŠLOS NR.	DIŠLOS / M ²

PIRMO A. PATALPŲ EKSPLIKACIJA:

- 1/101.HOLAS.....5.77M²
- 1/102.SAN.MAZGAS.....3.16M²
- 1/103.SVETAINĖ, VIRTUVĖ, VALGOMASIS.....38.08M²
- 2/101.HOLAS.....3.79M²
- 2/102.SAN.MAZGAS.....1.58M²
- 2/103.SVETAINĖ, VIRTUVĖ, VALGOMASIS.....24.82M²

LAIDA	KEITIMAS	DATA	PARAŠAS
ATESTATO NR.	D.A.RUSEVIČIŪTĖS STUDIJA įmonės kodas 135700522		BUITINIO PASTATO (1B1p, BUVES 7B1p) GRIOVIMAS IR DVIBUČIO GYVENAMOJO NAMO APUOKŲ TAKAS 5, KAUNAS, NAUJOS STATYBOS PROJEKTAS
A1191	PV R.BABRAUSKAS	2017.05	PIRMO A. PLANAS M 1:50
A1193	PDV D.A.RUSEVIČIŪTĖ	2017.05	
ETAPAS TDP	STATYTOJAS ŽILVINAS JURŠYS	17/04/20 - TDP - SA - 2	LAPAS LAPU
			1 1

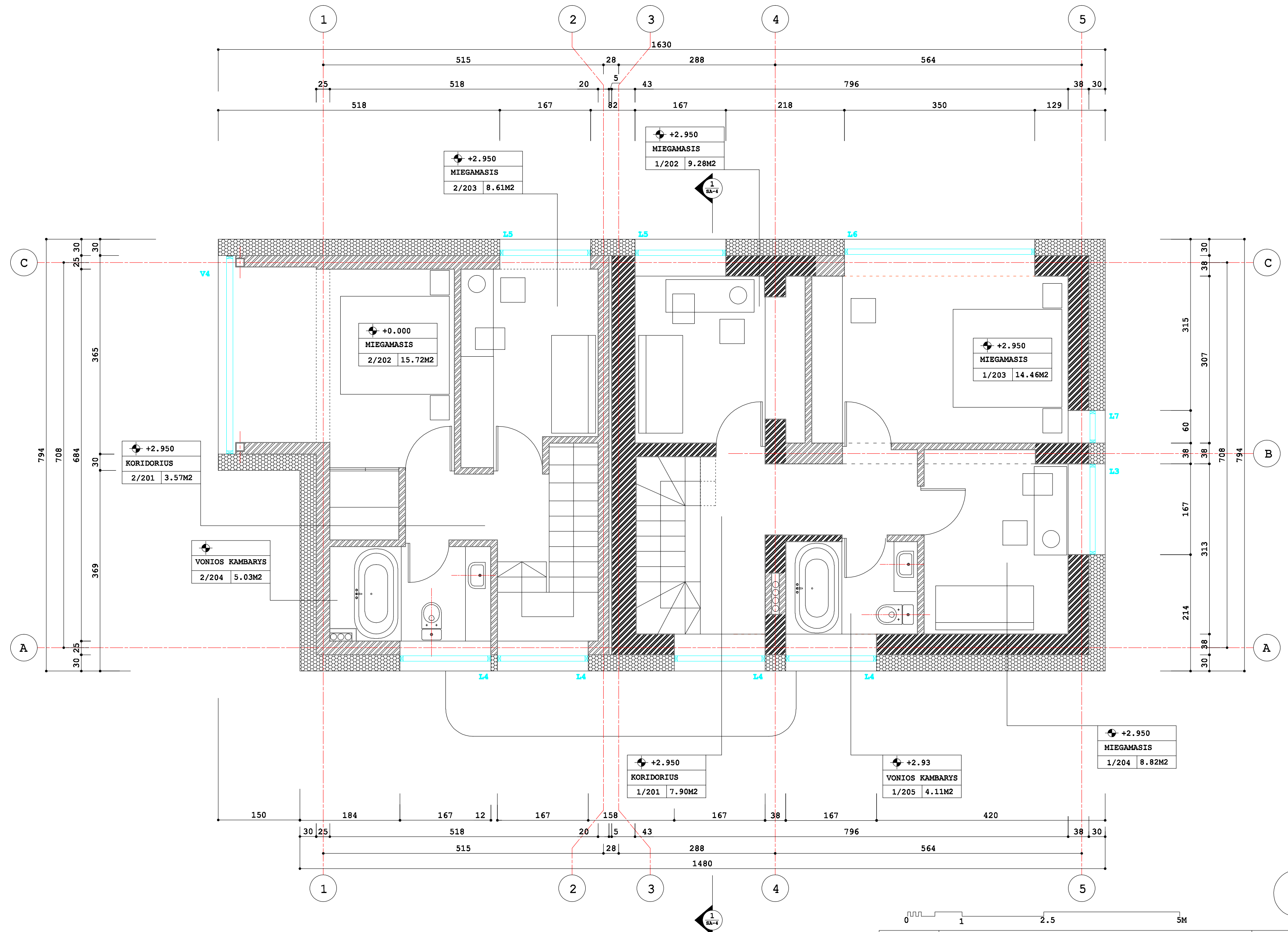

SUTARTINIAI ŽYMĖJIMAI:

- LANGAI, VITRINOS
 - KERAMINIŲ BLOKELIŲ/PLYTŲ MŪRAS
 - TERMOIZOLIACIJA, PUTUPOLISTIROLAS
 - CINKUOTOS SKARDOS VENT.ORTAKIAI
- | | |
|--|----------------------|
| | GRINDŲ ALT. |
| | PATALPO PASAIDIJIMAS |
| | BUTO/SKALPOS NR. |
| | PLŪZAS /M2/ |

ANTRO A. PATALPŲ EKSPLIKACIJA:

1/201.KORIDORIUS.....	7.90M ²
1/202.MIEGAMASIS.....	9.28M ²
1/203.MIEGAMASIS.....	14.46M ²
1/204.MIEGAMASIS.....	8.82M ²
1/205.VONIOS KAMBARYS.....	4.11M ²
2/201.KORIDORIUS.....	3.57M ²
2/202.MIEGAMASIS.....	15.72M ²
2/203.MIEGAMASIS.....	8.61M ²
2/204.VONIOS KAMBARYS.....	5.03M ²

LAIDA	KEITIMAS	DATA	PARAŠAS
ATESTATO NR.	D.A.RUSEVIČIŪTĖS STUDIJA įmonės kodas 135700522		BUITINIO PASTATO (1B1p, BUVEŠ 7B1p) GRIOVIMAS IR DVIBUČIO GYVENAMOJO NAMO APUOKŲ TAKAS 5, KAUNAS, NAUJOS STATYBOS PROJEKTAS
A1191	PV R.BABRAUSKAS	2017.05	ANTRO A. PLANAS M 1:50
A1193	PDV D.A.RUSEVIČIŪTĖ	2017.05	
ETAPAS TDP	STATYTOJAS ŽILVINAS JURŠYS	17/04/20 - TDP - SA - 3	LAPAS LAPU
			1 1

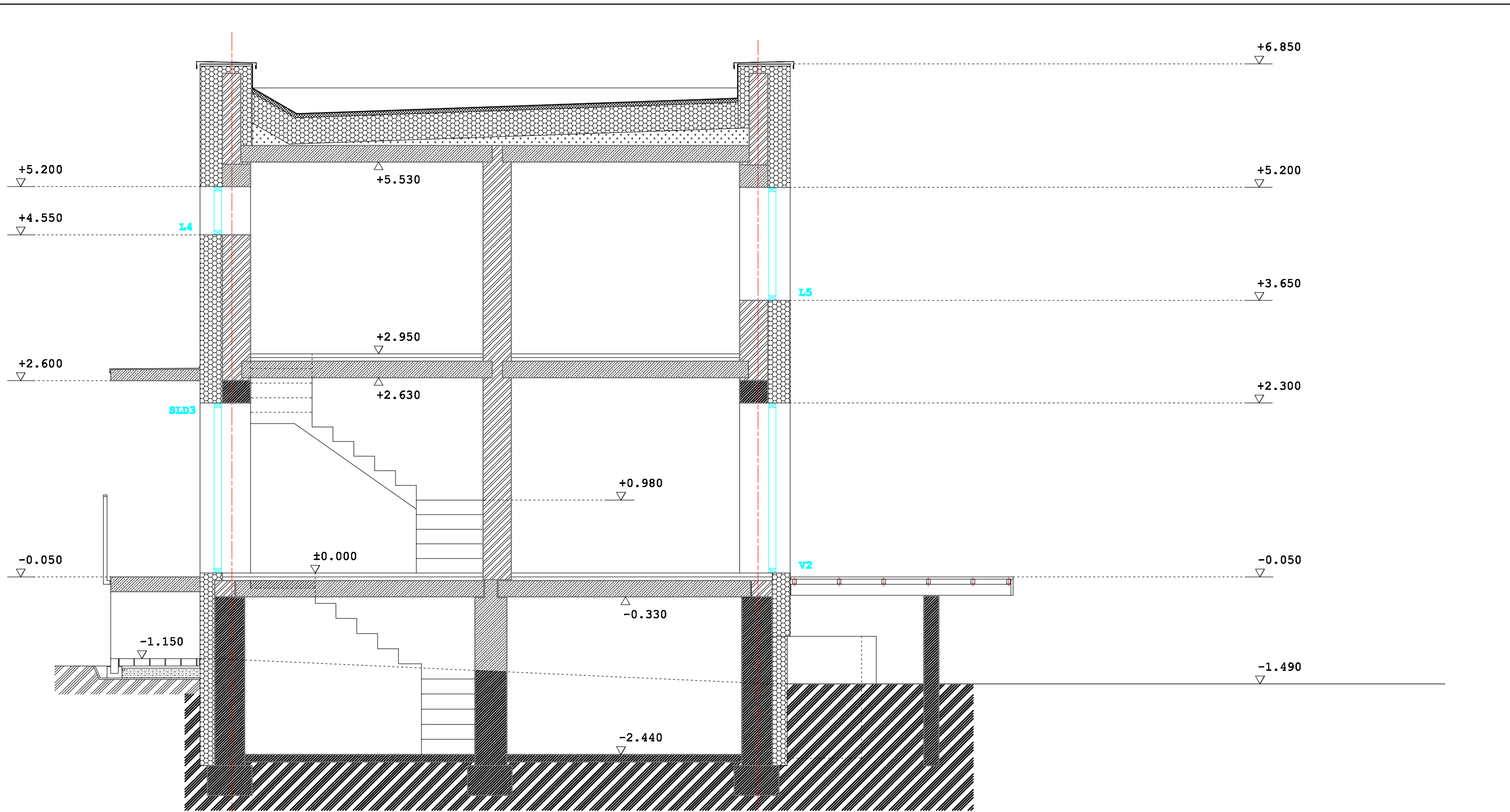

A

C

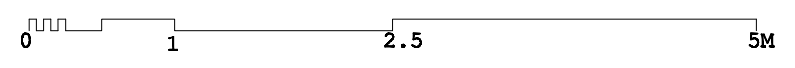

ATESTATO NR.	D.A.RUSEVIČIŪTĒS STUDIJA įmonės kodas 135700522			BUTINIO PASTATO (1B1p, BUVEŠ 7B1p) GRIOVIMAS IR DVIBUČIO GYVENAMOJO NAMO APUOKŲ TAKAS 5, KAUNAS, NAUJOS STATYBOS PROJEKTAS		
A1191	PV	R.BABRAUSKAS	2017.05	PJŪVIS 1-1 M 1:50	LAIDA	
A1193	PDV	D.A.RUSEVIČIŪTĒS	2017.05		0	
ETAPAS TDP	STATYTOJAS ŽILVINAS JURŠYS			17/04/20 - TDP - SA - 4		LAPAS 1
					LAPU 1	

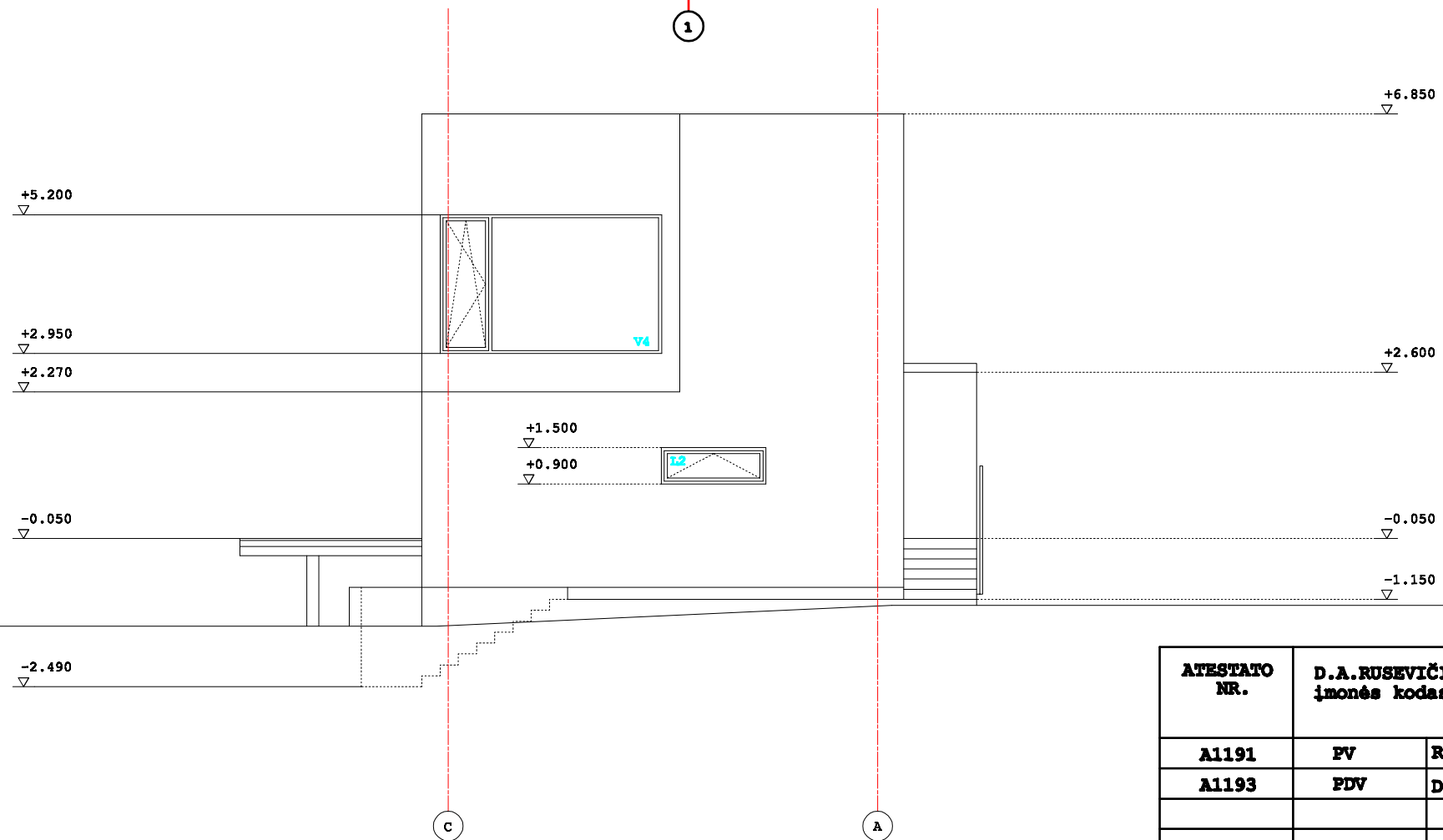
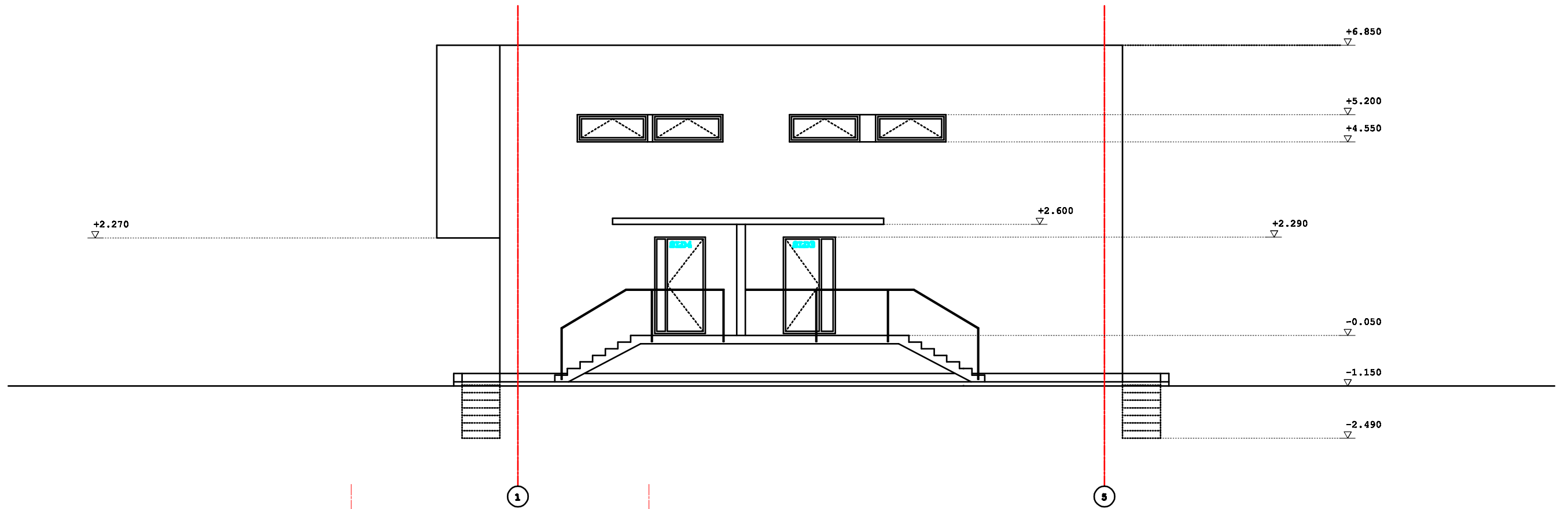

PASTABOS :

1. ALTITUDĖ +0.000 ATITINKA PIRMO A. GRINDŲ LYGĮ.
2. +0.000 = 65.60
3. VISI IŠMATAVIMAI DUOTI CENTIMETRAIS.
4. ALTITUDĖS METRAIS.

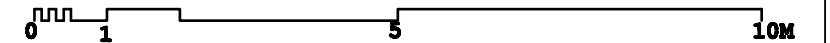

ATESTATO NR.	D.A.RUSEVIČIŪTĖS STUDIJA įmonės kodas 135700522			BUTINIO PASTATO (1B1p, BUVEŠ 7B1p) GRIOVIMAS IR DVIBUČIO GYVENAMOJO NAMO APŪKŲ TAKAS 5, KAUNAS, NAUJOS STATYBOS PROJEKTAS					
A1191	PV	R.BABRAUSKAS	2017.05	FASADAI TARP AŠIŲ 1-5 IR C-A M 1:100	LAIDA				
A1193	PDV	D.A.RUSEVIČIŪTĖ	2017.05		0				
ETAPAS TDP	STATYTOJAS ŽILVINAS JURŠYS			17/04/20 - TDP - SA - 5	<table border="1"> <tr> <td>LAPAS</td> <td>LAPU</td> </tr> <tr> <td>1</td> <td>1</td> </tr> </table>	LAPAS	LAPU	1	1
LAPAS	LAPU								
1	1								

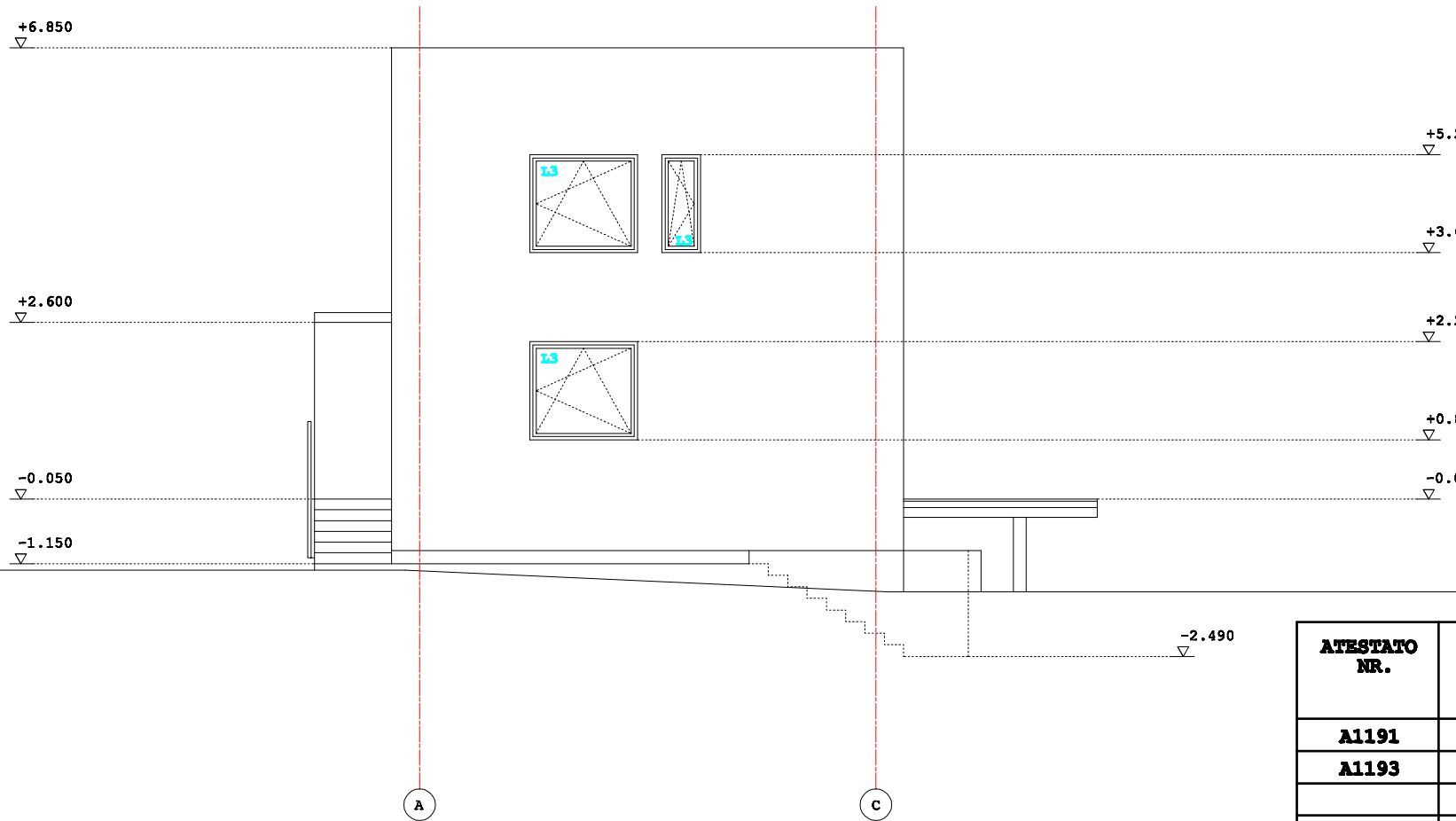
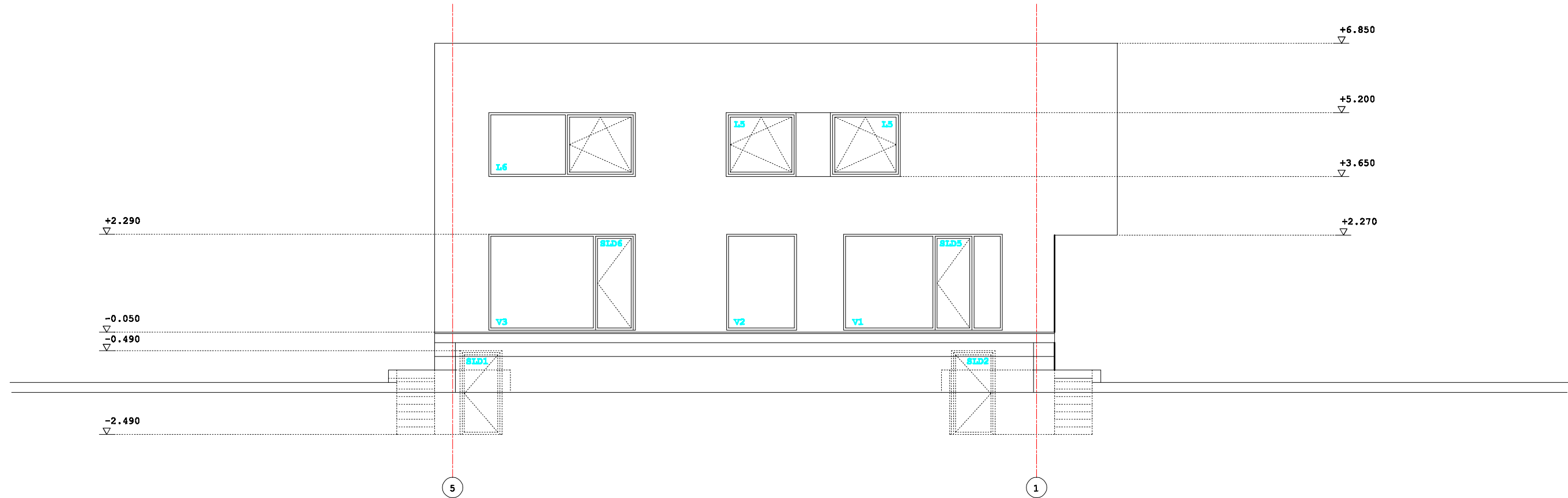

- PASTABOS :**
1. ALTITUDĖ +0.000 ATITINKA PIRMO A.GRINDŲ LYGĮ.
 2. +0.000 = 65.60
 3. VISI IŠMATAVIMAI DUOTI CENTIMETRAIS.
 4. ALTITUDĖS METRAIS.

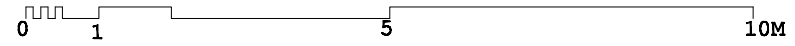

ATESTATO NR.	D.A.RUSEVIČIŪTĖS STUDIJA įmonės kodas 135700522			BUTINIO PASTATO (1B1p, BUVEŠ 7B1p) GRIOVIMAS IR DVIBUČIO GYVENAMOJO NAMO APŪKŲ TAKAS 5, KAUNAS, NAUJOS STATYBOS PROJEKTAS	
A1191	PV	R.BABRAUSKAS	2017.05	FASADAI TARP AŠIŲ 5-1 IR A-C M 1:100	
A1193	PDV	D.A.RUSEVIČIŪTĖS	2017.05		
ETAPAS TDP	STATYTOJAS ŽILVINAS JURŠYS			17/04/20 - TDP - SA - 6	
				LAPAS	LAPŲ
				1	1



