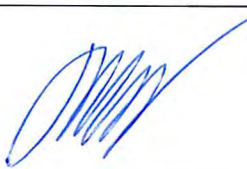
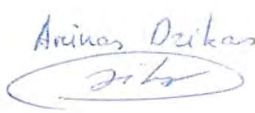

A057

PP

PROJEKTO PAVADINIMAS	ADMINISTRACINIŲ PASTATŲ KOMPLEKSO GIRAITĖS G. 3 VILNIAUS M. STATYBOS PROJEKTAS
GENERALINIS PROJEKTUOTOJAS	 DO ARCHITECTS UAB DO ARCHITECTS į.k. 303075947 Pilies g.16, LT-01123, Vilnius
PROJEKTO DALIES PROJEKTUOTOJAS	DO ARCHITECTS UAB DO ARCHITECTS į. k. 303075947 Pilies g.16, LT-01123, Vilnius
STATYTOJAS	 UAB LIDL LIETUVA į.k. 111791015 Viršuliškių sk. 34-1, LT-05132, Vilnius
ADRESAS	Giraitės g. 3, Vilnius (sklypo un.nr. 4400-0057-0307)
STATYBOS RŪŠIS	Nauja statyba
STATINIŲ PASKIRTIS	Administracinės paskirties
STATINIO KATEGORIJA	Ypatingas statinys
PROJEKTO NUMERIS	A057
PROJEKTO STADIJA	Projektiniai pasiūlymai (PP)
PROJEKTO VADOVAS	A2046 Gilma Teodora Gylytė gilma.gylyte@doarchitects.lt +370 670 14119
PROJEKTO ARCHITEKTAI	DO ARCHITECTS Architektė Gilma Teodora Gylytė Architektas Tomas Skripiūnas architektas Domantas Baltrūnas architektas Martynas Šeškas architektė Gerda Nevulytė [monės direktorė Sabina Daugėlienė
TOMAS	I
LAIDA	O

Dokumento žymuo	Lapų	Laida	Dokumento pavadinimas	Pastabos
			...	
			PROJEKTINIŲ PASIŪLYMŲ RENGIMO UŽDUOTIS	
			...	
			PROJEKTINIAI PASIŪLYMAI	
	8	0	AIŠKINAMASIS RAŠTAS	
A057-PP-B-100	1	0	SITUACIJOS SCHEMA	
A057-PP-B-101	1	0	SKLYPO PLANAS	
A057-PP-B-102	5	0	AUKŠTŲ PLANŲ SCHEMAS	
A057-PP-B-103	2	0	PJŪVIO SCHEMA	
A057-PP-B-104	1	0	AUTOMOBILIŲ AIKŠTELĖS SCHEMA	
	5	0	VIZUALIZACIJOS	
			...	
			PP PRIVALOMIEJI DOKUMENTAI	
	4	0	NEKILNOJAMOJO TURTO REGISTRO DUOMENŲ IŠRAŠAI	
	2	0	ŽEMĖS SKLYPO PLANAS M 1:1000	
	3	0	ĮGALIOJIMAI	
			...	

	DO ARCH IT ECTS				ADMINISTRACINIŲ PASTATŲ GIRAITĖS G. 3 VILNIAUS MIESTAS STATYBOS PROJEKTAS	
A2046	PV	Gilma Gilytė			Laida	
A2046	PDV	Gilma Gilytė				
					Lapas	Lapų
	UAB LIDL LIETUVA				A057-PP-DŽ	

Forma patvirtinta
Vilniaus miesto savivaldybės
administracijos direktoriaus
2014 m. rugpjūčio 27 d.
įsakymu Nr. 30-2610



VILNIAUS MIESTO SAVIVALDYBĖS ADMINISTRACIJA

PRITARIU
Savivaldybės vyriausiasis architektas
(Miesto plėtros departamento direktorius)

(parašas) Mindaugas Pakalnis

2017 m. 08 30 d.

Reg. Nr. PPU 153/17

PROJEKTINIŲ PASIŪLYMŲ RENGIMO UŽDUOTIS

2017 m.

Vilnius

1. Informacija apie sumanytą projektuoti statinį (pavadinimas, statybos rūšis, statinio kategorija, pagrindinė statinio naudojimo paskirtis), žemės sklypo ir statinio rodikliai (sklypo užstatymo tankumas ir intensyvumas, pastato aukštų skaičius, jo aukštis nuo žemės paviršiaus metrais, absoliutinė altitudė, bendras plotas ir kita):

Administracinių pastatų komplekso Giraitės g. 3 Vilniaus m. statybos projektas;

Statybos rūšis – nauja statyba;

Statinio kategorija – ypatingas statinys;

Pagrindinė statinio naudojimo paskirtis – administracinės paskirties pastatai.

Sklypo užstatymo tankumas – iki 60%;

Sklypo užstatymo intensyvumas – iki 2,7;

Pastato aukštų skaičius – iki 8 aukštų;

Aukštis nuo žemės – iki 35 metrų;

Absoliutinė altitudė – iki 126 metrų.

2. Projektinių pasiūlymų paskirtis

Informuoti visuomenę apie visuomenei svarbaus statinio statybą;

Nustatyti specialiesiems architektūros reikalavimams;

Nustatyti žemės sklypo teritorijos naudojimo reglamento parametrus.

3. Projektinių pasiūlymų sudėtis

Nuosavybės dokumentai;

Aiškinamasis raštas;

Situacijos schema;

Sklypo planas;

Aukštų planų schemos;

Pjūvio schema;

Vizualizacijos.

4. Statytojo pateikiami dokumentai ir duomenys
Nekilnojamojo turto registro duomenų išrašai;
Sklypo kadastrinė byla 2003 m.;
Sklypo kadastrinė byla 2009 m.

5. Projektinių pasiūlymų vaizdinė informacija
Vizualizacijos.

6. Kiti duomenys (projektinių pasiūlymų rengimo terminai, statytojui pateikiamų projektinių pasiūlymų kopijos ir kita)
Projektinių pasiūlymų rengimo terminas – 2017 m.;
Statytojui pateikiamų kopijų skaičius – 1 vnt.

Statytojas (užsakovas)
(fizinis arba juridinis asmuo)

UAB „Lidl Lietuva“ Arūnas Ozikas

(parašas)



Projektinių pasiūlymų rengėjas
(projektavimo organizacija, projekto vadovas)

UAB "PO ARCHITEKTAS"

(parašas)

ANNA TEODORA ČIUKIENE

1.1

AIŠKINAMASIS RAŠTAS

AIŠKINAMASIS RAŠTAS

BENDRIEJI STATINIŲ RODIKLIAI

Pavadinimas	Mato vnt.	Rodikliai pagal Vilniaus bendrąjį planą (2015 m.)	Projektuojamų pastatų rodikliai
Sklypo plotas	m ²	-	21 891
Užstatymo plotas	m ²	-	10 500
Užstatymo intensyvumas	%	3,0	2,1
Užstatymo tankumas	%	-	48
Pastatų aukštingumas	m	35	33,5
Sklypo apželdinimas	%	-	30
Bendras antžeminės dalies pastatų plotas	m ²	-	24 200
Bendras požeminės dalies pastatų plotas	m ²	-	3 000 (7 000)*
Bendras antžeminės automobilių stovėjimo aikštelės plotas	m ²	-	22 300

*Įvertinus galimybę įrengti požeminę automobilių stovėjimo aikštelę

- Sklype projektuojami 3 administracinės paskirties pastatai;
- Pastatų aukštų skaičius 7-8;
- Prie biurų komplekso iš rytinės pusės numatoma 5 lygių antžeminė, apželdinta ir į sklypo šlaitą įkasta, automobilių stovėjimo aikštelė. Aikštelėje numatoma ~800 stovėjimo vietų.
- 25 antžeminės vietos numatytos sklype.
- Pietinėje sklypo dalyje projektuojamame parke numatyti paviljono tipo 1-2 aukštų iki 500 m² ploto komercinės paskirties paviljonai. Jų dydis ir paskirtis tikslinami tolimesnių projektavimo stadijų metu.
- Šalia vakarinės sklypo ribos, Neries pakrantėje numatoma vieša terasa poilsiui. Jos sprendiniai bus tikslinami tolimesnių projektavimo stadijų metu.
- 25 m² biurų ploto numatyta 1 automobilių stovėjimo vieta (20 600 m² / 25 m² = 825 vietų)
- *Tolimesnių projektavimo stadijų metu bus svarstoma galimybė įrengti požeminę iki 200 vietų automobilių stovėjimo aikštelę po pastatais.
- Ištrauka iš Vilniaus miesto bendrojo plano:

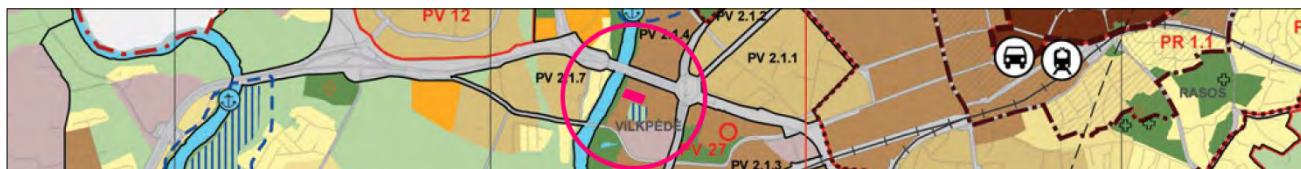

Teritorijos pavadinimas (funkcinė zona)	Vyraujantys teritorijos požymiai	Galimos pagrindinės tikslinės žemės naudojimo paskirtys bei naudojimo būdai	Rekomenduojama teritorijų struktūra %			Reglamentuojami dydžiai BP pažymėtoms teritorijoms		
			Gyvenamoji su komunikaciniais koridoriais	Viešojo naudojimo želdynai	Socialinė	Užstatymo reglamentai (taikoma naujai statybai)		
1	2	3	4	5	6	7	8	9
Rajonų centrai ir kitos mišrios didelio užstatymo intensyvumo teritorijos	Žymėjimas Mišrios didelio tankio kity daugiafunkcinių centrų teritorijos. Vyruoja gyvenamoji, komercinė, visuomeninė veikla (Nauja gyvenamoji statyba sovietmečiu suformuotų daugiaaukštės statybos gyvenamųjų rajonų centruose neskatinama).	<ul style="list-style-type: none"> • Konservacinės paskirties (tik saugomų objektų teritorijose); • Kitos paskirties: <ul style="list-style-type: none"> - gyvenamosios teritorijos; - visuomeninės paskirties teritorijos; - komercinės paskirties objektų teritorijos; - inžinerinės infrastruktūros teritorijos; - rekreacinės teritorijos; - bendro naudojimo teritorijos. 	10-50	>8	> 10	Gyvenamosios paskirties sklypams ≤1,6 (negyvenamosios paskirties ≤3,0)	Maksimalus užstatymo intensyvumas U _i sklypuose	Maksimalus pastatų aukštingumas h _{max} (negalioja technologiniams įrenginiams)

PROJEKINIŲ PASIŪLYMŲ RENGIMO TIKSLAS

Išreikšti statytojo sumanyto projektuoti statinio ar statinio dalies architektūros ir kitų pagrindinių sprendinių idėją, informuoti visuomenę apie visuomenei svarbaus statinio projektavimą, specialiesiems reikalavimams nustatyti ir nustatyti žemės sklypo teritorijos naudojimo reglamento parametrus.

PROJEKINIŲ PASIŪLYMŲ RENGIMO PAGRINDAS

- Projektiniai pasiūlymai parengti detalizuojant 2016 metais Lietuvos architektų sąjungos organizuotame architektūrinių idėjų konkurse 1-ąją vietą laimėjusį projektą;
- Parengtas projektas atliktas vadovaujantis galiojančiais Statybos techninių reglamentų (STR) reikalavimais, higienos normomis (HN), gaisrinės saugos reikalavimais, nepažeidžia trečiųjų asmenų interesų;
- Projektinių pasiūlymų sprendiniai atitinka 2015m. Vilniaus miesto bendrąjį planą. Inžinerinių tinklų, konstrukcijų, tvarkybos darbų sprendiniai pateikiami techninio projekto etape.

PROJEKTUOJAMO STATINIO (STATINIŲ GRUPĖS) STATYBOS VIETA

Giraitės g. 3, Vilnius, žemės sklypo un.nr. 4400-0057-0307, žemės sklypo kad.nr. 0101/0052:361

STATYBOS RŪŠIS

Nauja statyba

STATINIŲ PASKIRTIS

Administracinės paskirties pastatai, automobilių stovėjimo aikštelė.

STATINIŲ KATEGORIJA

Ypatingas statinys

URBANISTINIS KONTEKSTAS

Teritorija yra pietinėje Vilniaus dalyje, kairiajame Neries upės slėnyje, apsuptame pagrindinių miesto transporto arterijų, didelio mastelių statinių, tolimų perspektyvų ir Vilniaus kalvų horizontų. Sklypo ilgoji išklotinė iš toli yra matoma turtingų peizažų fone ir kuria stiprų augančio miesto įvaizdį. Sklypą iš šiaurės riboja Giraitės gatvė, iš vakarų - Eigulių gatvė ir Neries upė, iš vakarų - šlaitas su automobilių aikštele ir komercinės paskirties pastatu, iš pietų - automobilių stovėjimo aikštelė ir pieva.



ARCHITEKTŪRINIS KONTEKSTAS

Buvęs kelių policijos pastatas buvo vienas pagrindinių konkursinio sprendimo įkvėpimų. Pastato urbanistiniai komponavimo sklype principai, monumentali pastato architektūra, natūralios ir vientisos medžiagos, šviesos į šiaurinę sklypo dalį įleidimas, detalių konceptualumas buvo išskirtiniai architektų Gyčio Ramonio ir Kęstučio Pempės kūrinio bruožai.

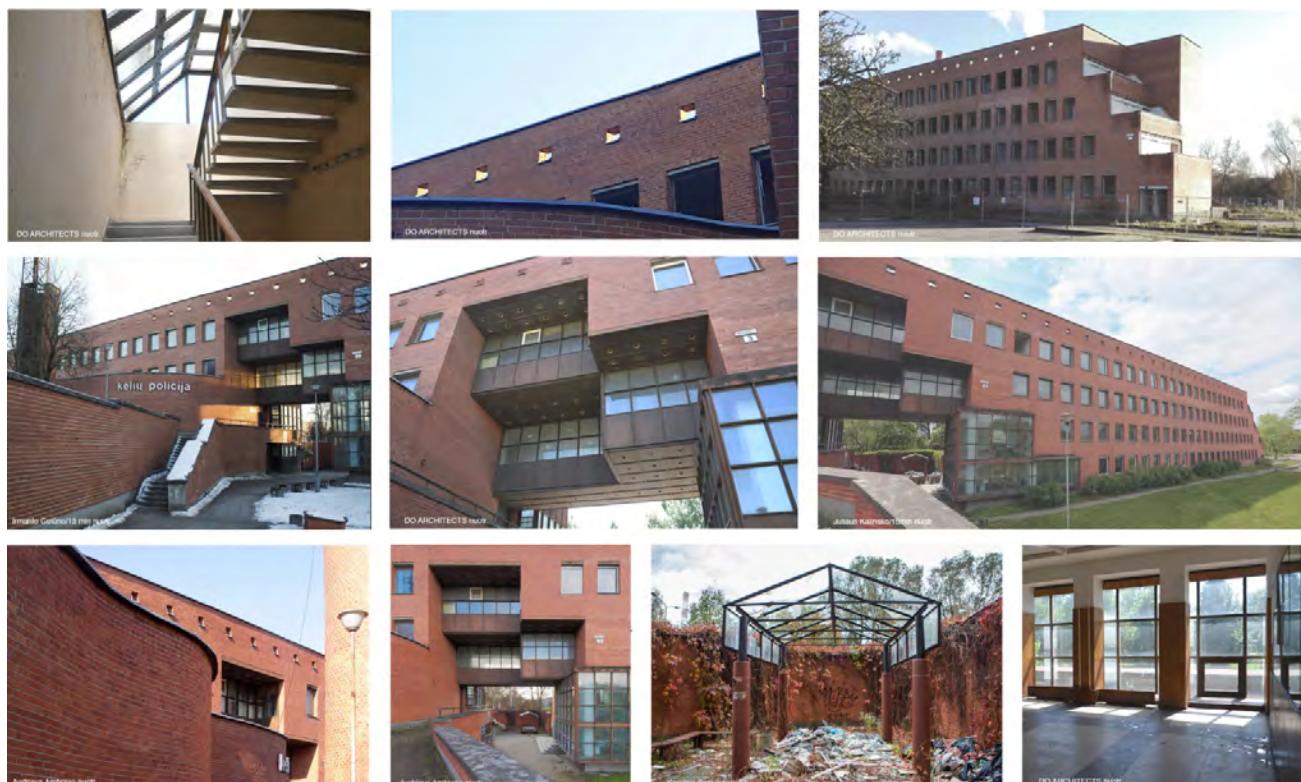

ARCHITEKTŪRINĖ KONCEPCIJA

Naujų pastatų masyvą kūrėme tęsdami buvusio pastato mintį ir atradimus. Tradicinis biurų parkas sugrupuojamas į vientisą monumentalią perimetrą, išryškinant vyraujančią horizontalią užstatymo liniją. Nuo šlaito prasidedanti, upės link vedanti trijų tūrių kompozicija tampa nuosaikiu orientyru palei Tūkstantmečio gatvę, o upės slėnio linijos transformuojasi į apželdintą daugiaaukštę automobilių stovėjimo aikštelę. Buvusio pastato kontūras įspaudžiamas naujame pastatų masyve, jo tūris tampa erdve.

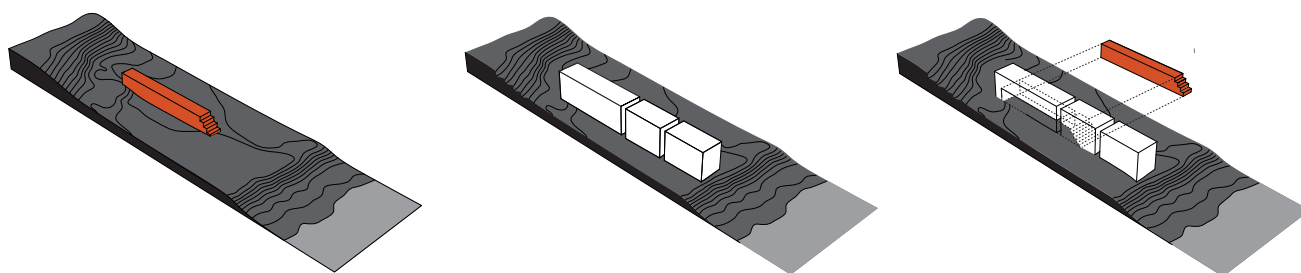

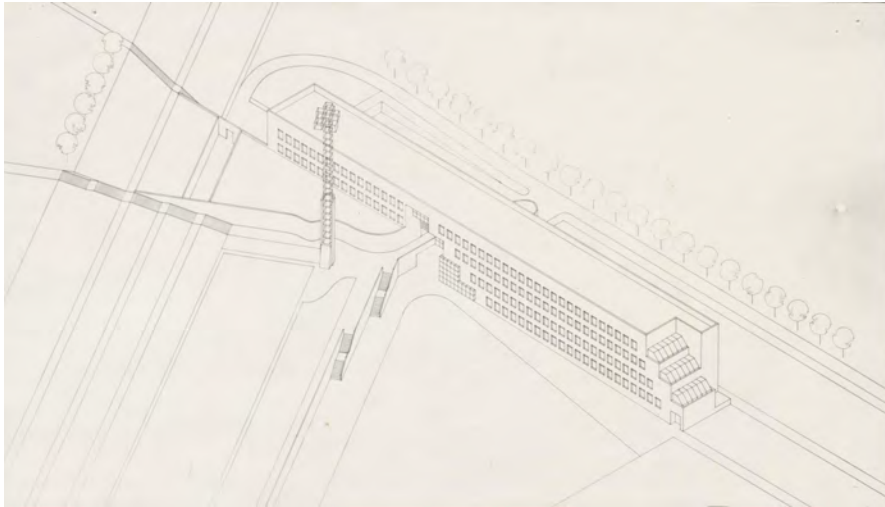

Archyvinė buvusio Kelių policijos pastato aksonometrija. Arch. G.Ramunis, K.Pempė

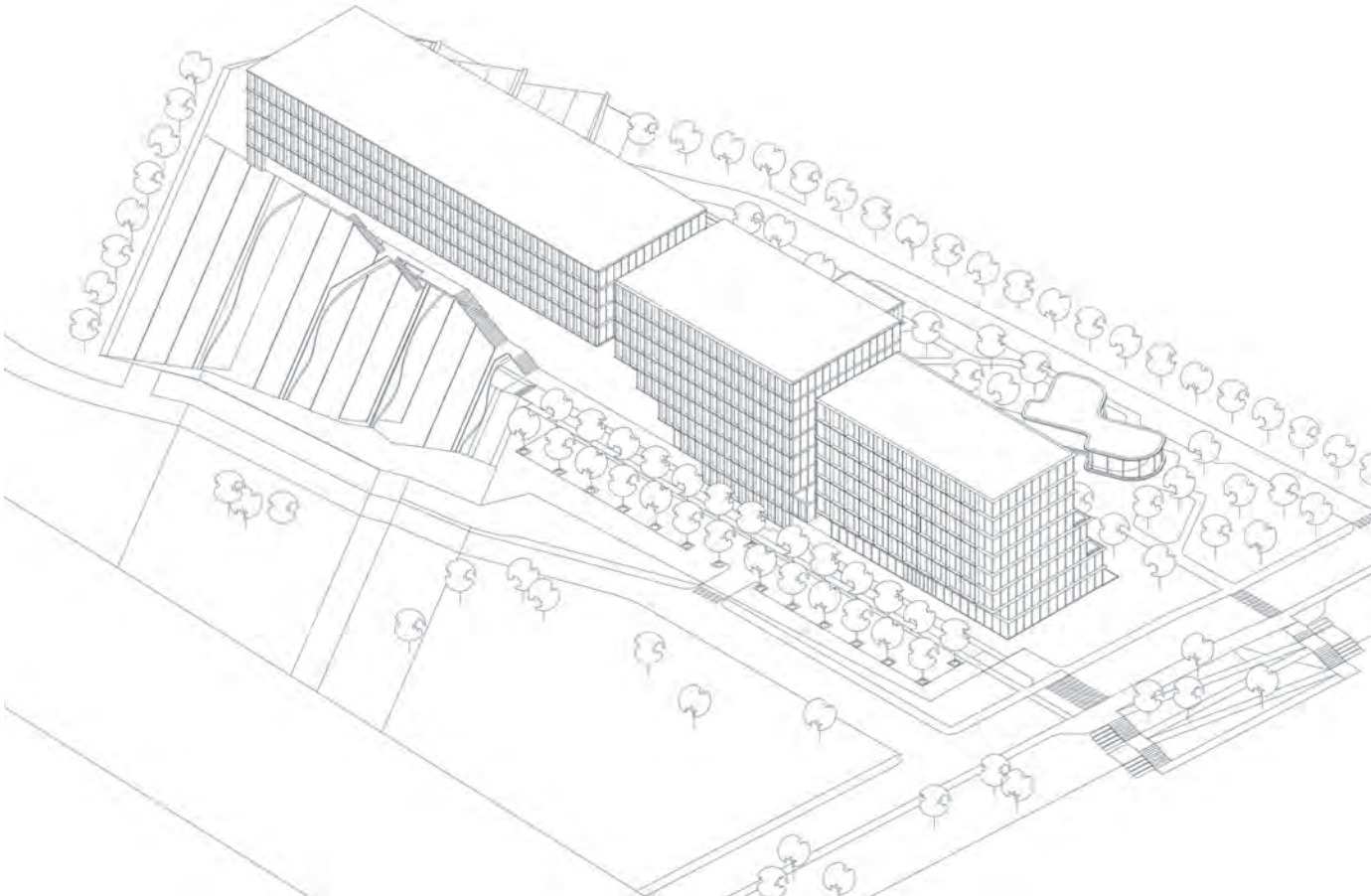

Naujo pastatų komplekso aksonometrija

SKLYPO SPRENDINIAI

Sklypą iš šiaurės riboja Giraitės gatvė, iš vakarų - Eigulių gatvė ir Neries upė, iš vakarų - šlaitas su automobilių aikštele ir komercinės paskirties pastatu, iš pietų - automobilių stovėjimo aikštelė ir pieva. Pastatų perimetras skaidomas į tris tūrius - pirmajame nuo upės projektuojama LIDL būstinė, jo architektūrinė išraiška šiek tiek skiriasi nuo kitų dvejų pastatų, pastatas terasuojamas į pietus, į parką ir į saulę. Pro tarpus tarp pastatų saulės šviesa patenka į šiaurinę sklypo pusę, kur orientuoti visi pagrindiniai įėjimai, drop-off aikštelė ir pagrindiniai įvažiavimai.



LIDL biurų parkas, gyva galerija vedanti link šlaito

PASTATŲ ARCHITEKTŪRA

Pastatus ir antžeminę stovėjimo aikštelę jungia dengta galerija - sausa, šviesi erdvė patekimui į visus tris pastatus. Galerija taip pat įprasmina įspaudą su turiniu - palei ją planuojamos parduotuvėlės, smulkūs ofisai ir pusryčių barai. Įspaudas turėtų būti šviesiausia ir gyviausia pastato dalis naktį.

Pastatų medžiagiškumas - natūrali medžiaga, betonas, plyta. Tarpai tar pastatų projektuojami stikliniai, pastatų artumas vienas su kitu kurs netikėtus ryšius tarp skirtingų kompanijų darbuotojų, skatins užmegsti akių kontaktą ir ryšį.



LIDL biurų parkas, pagrindinis įėjimas į 2 ir 3 pastatus

ANTŽEMINĖ AUTOMOBILIŲ STOVĖJIMO AIKŠTELĖ - KALNAS

Siekdami išsaugoti upės slėnį ir neapkrauti sklypo papildomais statiniais, automobilių stovėjimo aikštelę įkomponavome rytinėje sklypo pusėje esančiame šlaite, taip pratęsdami esamas izohipses, sukuriant vientisą šlaito - kalno įvaizdį. Aikštelė projektuojama terasomis žemėjant upės link, kaip natūraliai žemėja visos upės terasos slėnis. Kiekvieno lygio aikštelės kraštas projektuojamas švelniai banguojančiu profiliu, jo kraštą formuoja betoninis vazonas su visžaliais svyrančiais ir šliaužiančiais augalais. Tokiu būdu aikštelė vizualiai nyksta, o pasistatęs automobilį stovėjimo aikštelėje, palei žalumą pėsčiųjų taku eina žmogus.



LIDL biurų parkas, vaizdas iš Giraitės g. į automobilių stovėjimo aikštelę.



Oakland museum of California,
1968 Courtesy Kevin Loring, John Dinkeloo and Associates



PAMM – Perez Art Museum Miami,
Herzog & de Meuron

GIRAITĖS PARKAS

Vientisa pastato šiaurinė pusė nuo gatvių dengia pietuose projektuojamą giraitę - žalią viešąją erdvę biuro parko darbuotojams su terasomis, restoranų ir sporto paviljonais. Giraitės parke planuojami mišrūs vietiniai medžiai - beržai, tuopos, skroblai, pušys, lazdynai ir natūralios pievų žolės. Naktį parkas šviečia, čia galėtų veikti restoranas su terasa skirtas vilniečiams.



KRANTINĖ

Neries krantinėje siūlome viešą terasą, amfiteatrą, želdinius.



LIDL biurų parkas, vaizdas iš Neries upės į krantinę.

1.2

SITUACIJOS SCHEMA

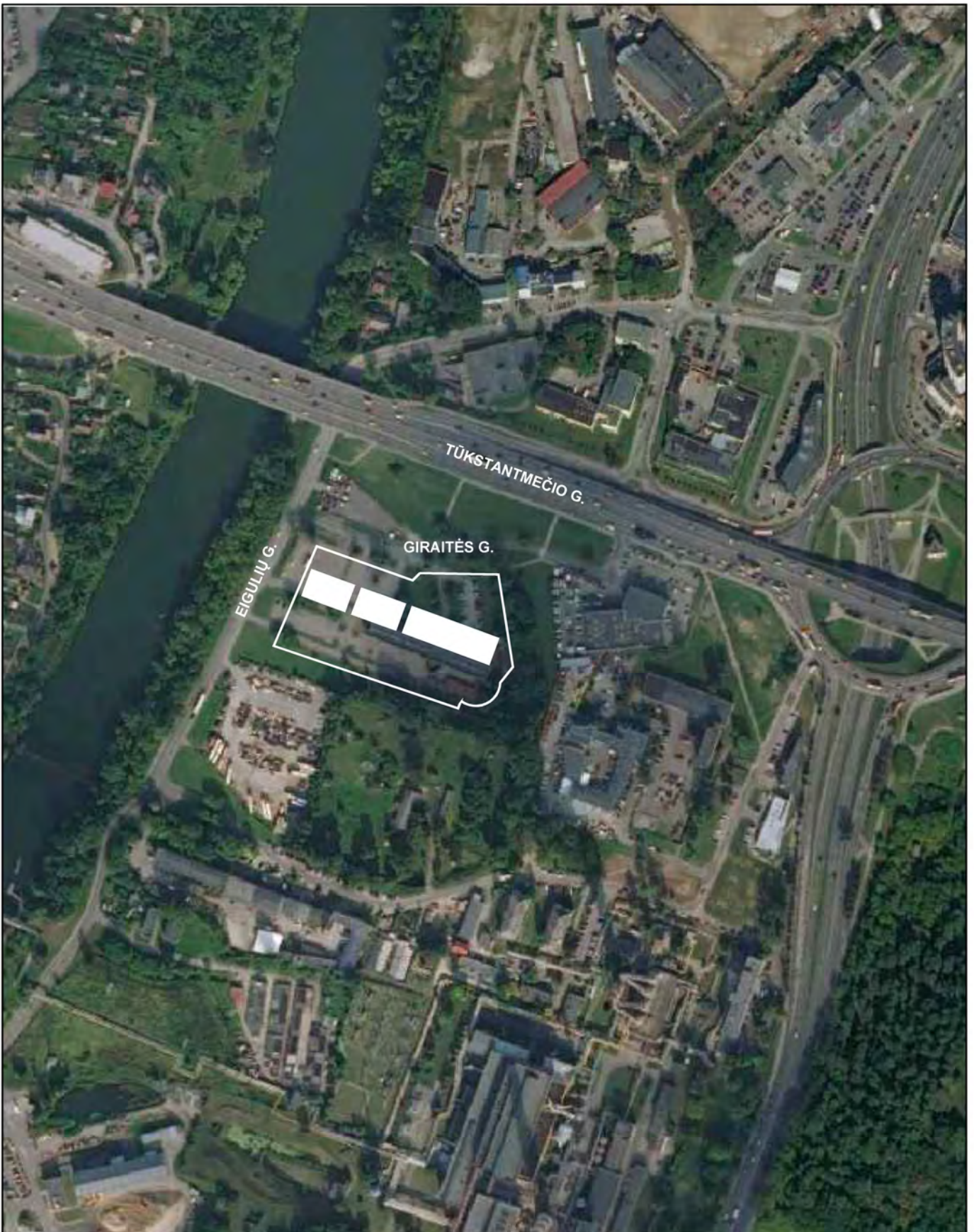

Projekto architektai: DO IT ARCHITECTS UAB "DO architects", Į.k. 303075947, Pilies g. 16, Vilnius www.doarchitects.lt				Projekto pavadinimas ADMINISTRACINIŲ PASTATŲ KOMPLEKSO GIRAITĖS G. 3 VILNIAUS M. STATYBOS PROJEKTAS						
A2046	PV	Gilma Teodora Gilytė			Brėžinio pavadinimas SITUACIJOS SCHEMA M 1:5000			Formatas A4		
	Arch.	Tomas Skripkiūnas								
	Arch.	Gerda Nevulytė								
	Arch.	Domantas Baltrūnas								
	Arch.	Martynas Šeškas								
Užsakovas: UAB "Lidl Lietuva" Į.k. 111791015 Virulių skg. 34-1, Vilnius www.lidl.lt				Projekto Nr.	Objekto Nr.	Projekto etapas	Projekto dalis. Brėžinio Nr.	Laida	Lapas	Lapų
				A057 - PP - B - 100			O	1	1	

1.3

SKLYPO PLANAS

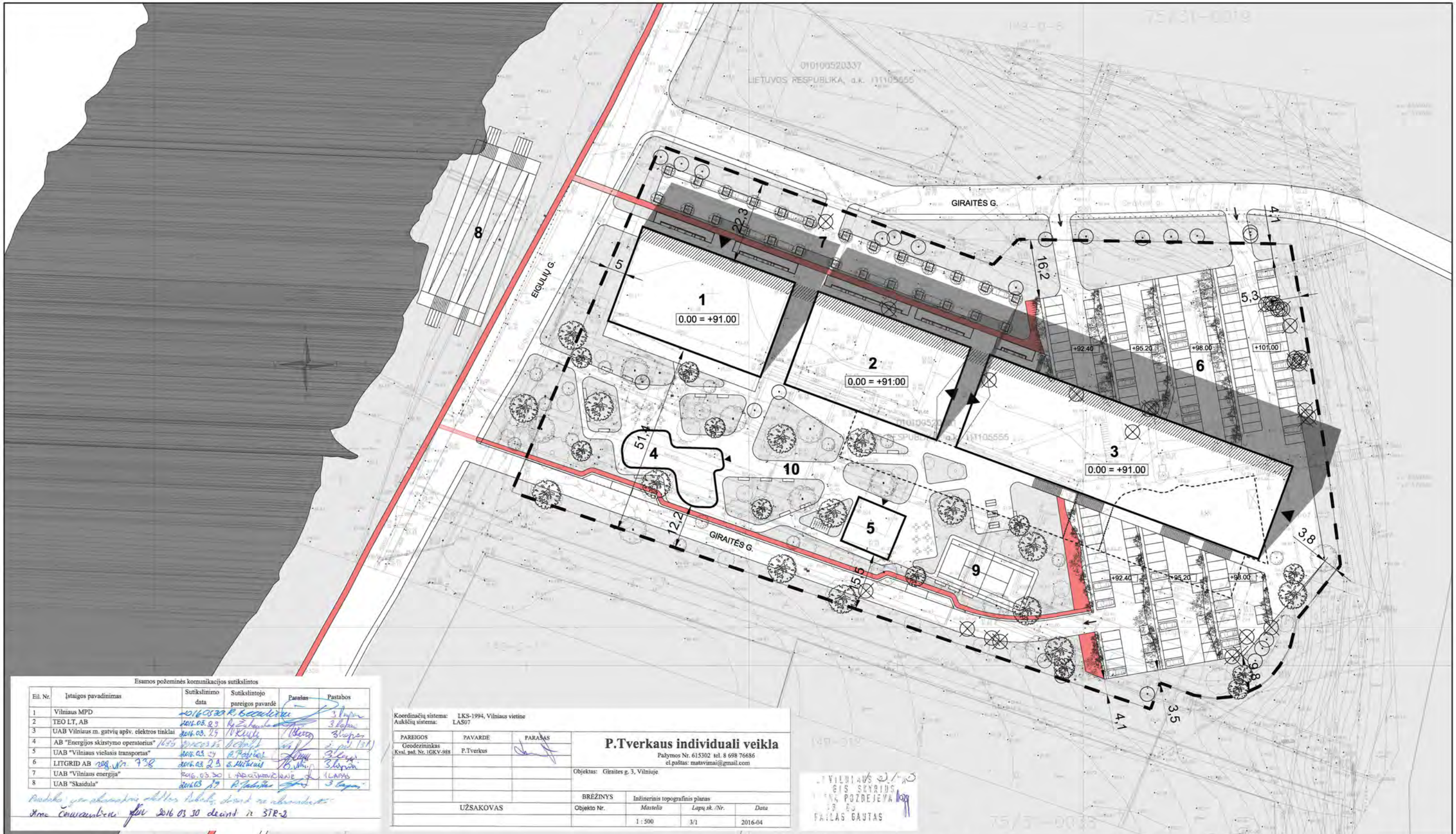

Esamos požeminės komunikacijos sutikslintos

Eil. Nr.	Ištaigos pavadinimas	Sutikslinimo data	Sutikslintojo pareigos pavardė	Parasas	Pastabos
1	Vilniaus MPD	2016.03.30	R. Bouda	[Signature]	3 lapai
2	TEO LT, AB	2016.03.29	R. Bouda	[Signature]	3 lapai
3	UAB Vilniaus m. gatvių apšv. elektros tinklai	2016.03.29	R. Bouda	[Signature]	3 lapai
4	AB "Energinės skirstymo operatorius"	2016.03.29	R. Bouda	[Signature]	3 lapai
5	UAB "Vilniaus viešasis transportas"	2016.03.29	R. Bouda	[Signature]	3 lapai
6	LITGRID AB	2016.03.29	R. Bouda	[Signature]	3 lapai
7	UAB "Vilniaus energija"	2016.03.30	R. Bouda	[Signature]	3 lapai
8	UAB "Skaidula"	2016.03.29	R. Bouda	[Signature]	3 lapai

Pastabos: yra abstraktiniai skaičiai, todėl darant reikiamas...
Ar. Cernauskienė 2016.03.30 deimant 2 STR-2

Koordinacijų sistema: LKS-1994, Vilniaus vietinė
 Aukščių sistema: LAS07

PAREIGOS	PAVARDĖ	PARASAS
Geodezininkas	P. Tverkus	[Signature]

P. Tverkaus individuali veikla
 Pažymos Nr. 615302 tel. 8 698 76686
 el. paštas: matavimai@gmail.com

Objektas: Giraitės g. 3, Vilniuje

BREŽINYS	Inžinerinis topografinis planas
Objekto Nr.	Mastelis
	Lapų sk. / Nr.
	Data
	1 : 500
	3 / 1
	2016-04

UŽSAKOVAS

SKLYPO PLANAS



- Eksplikacija
- | | |
|-----------------------------|--------------------------------------|
| 1. Administracinis pastatas | 6. Daugiaaukštė automobilių aikštelė |
| 2. Administracinis pastatas | 7. Laikino sustojimo aikštelė |
| 3. Administracinis pastatas | 8. Krantinės amfiteatras |
| 4. Restoranas | 9. Teniso kortas |
| 5. Sporto klubas | 10. Parkas |

- — — Sklypo riba
- Pastato riba
- ▨ Pėsčiųjų pasažas
- ↑ Dviraičių takas
- ↑ Įvažiavimas į parkingą
- ▲ Įėjimas į pastatą
- Naujai projektuojami medžiai
- Išsaugomi esami medžiai
- ⊗ Naikinami medžiai

Projekto architektas:

DO ARCHITECTS

UAB "DO architects",
 Į.k. 303075947,
 Pilies g. 16, Vilnius
 www.doarchitects.lt

Projekto Nr.	Objekto Nr.	Projekto etapas	Projekto dalis, Brė. ino Nr.	Laida	Lapas	Lapų
A2046	PV					
	Arch.					
	Arch.					
	Arch.					
	Arch.					

Užsakovas:

UAB "Lidl Lietuva"
 Į.k. 111791015
 Virulių klykų skg. 34-1, Vilnius
 www.lidl.lt

Projekto pavadinimas

ADMINISTRACINIŲ PASTATŲ KOMPLEKSO GIRAITĖS G. 3 VILNIAUS M. STATYBOS PROJEKTAS

Brežinio pavadinimas	Formatas
SKLYPO PLANAS	A3

M 1:1000

Projekto Nr.	Objekto Nr.	Projekto etapas	Projekto dalis, Brė. ino Nr.	Laida	Lapas	Lapų
A057 - PP - B - 101				0	1	1

1.4

AUKŠTŲ PLANŲ, PJŪVIO SCHEMOS



PIRMO AUKŠTO PJŪVIŲ SCHEMA

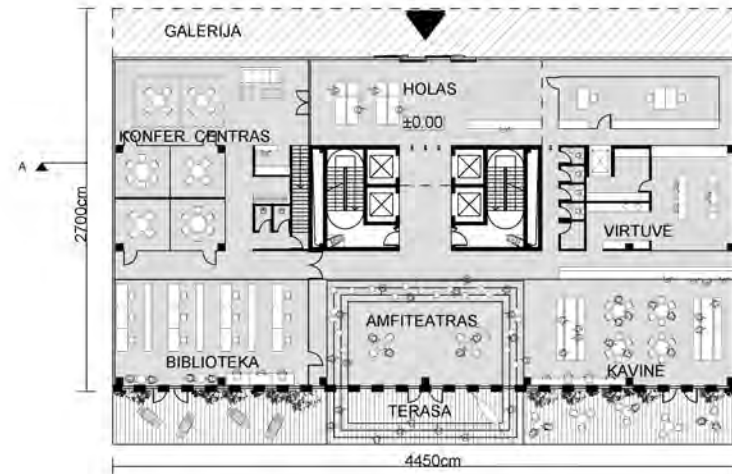

PIRMAS AUKŠTAS

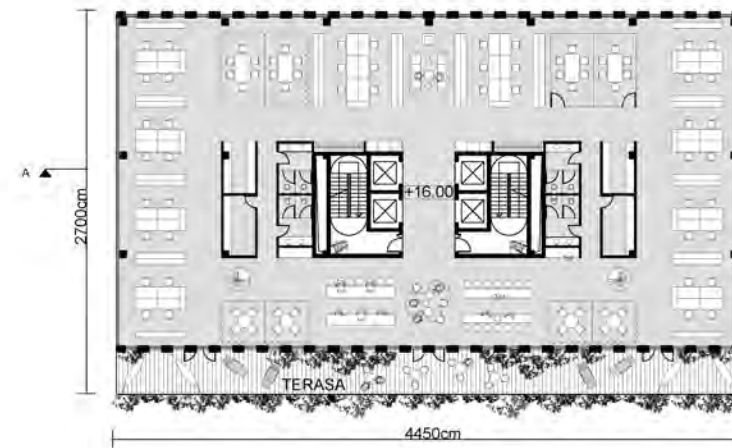
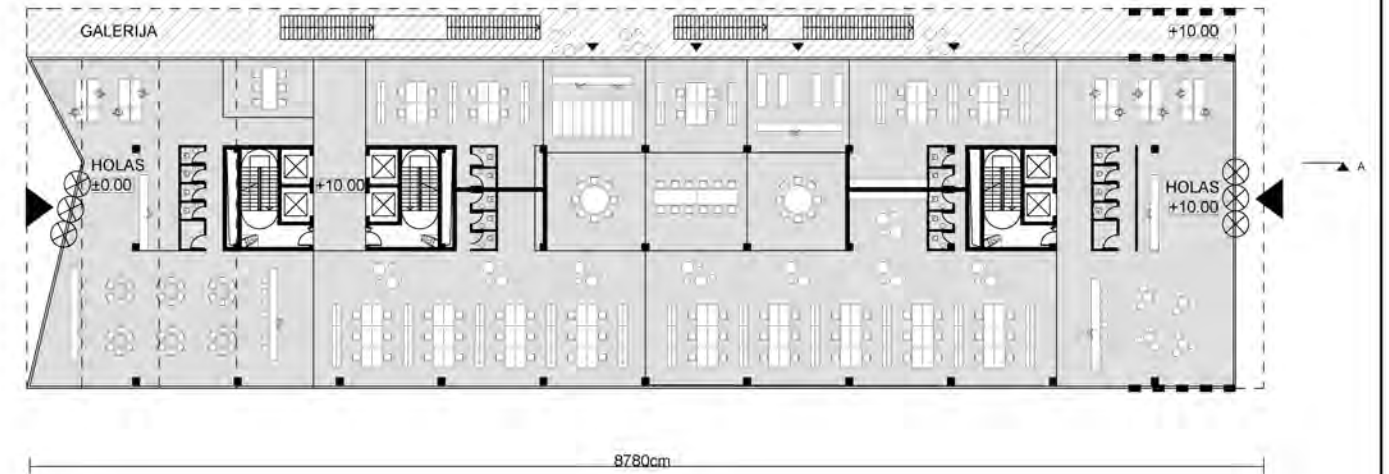
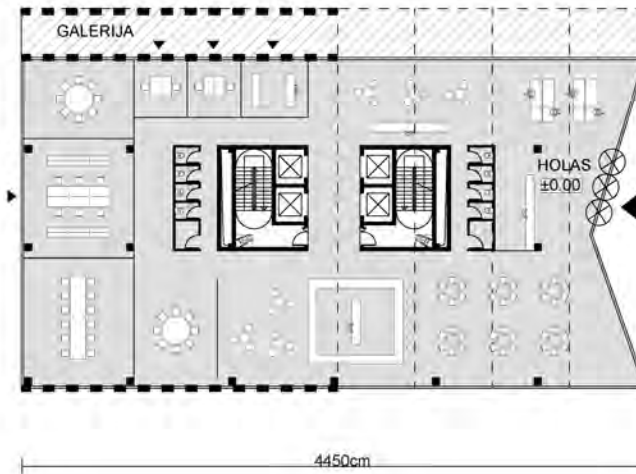

TIPINIS AUKŠTAS

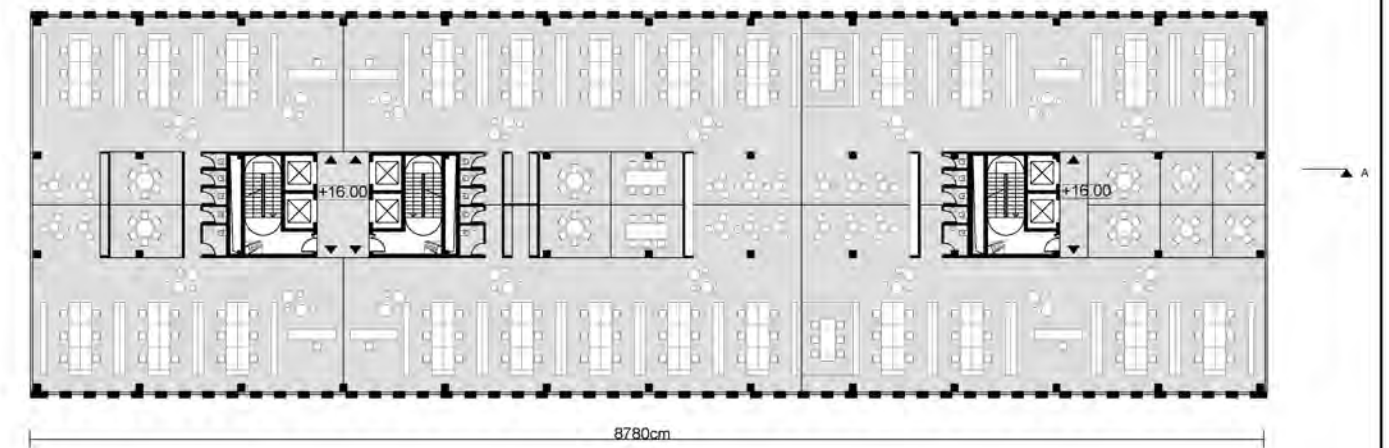
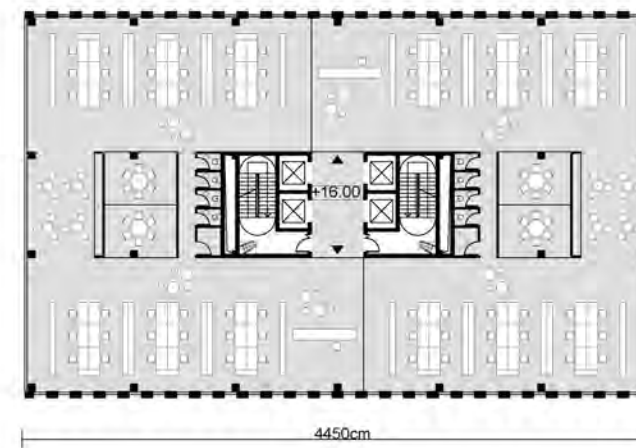

Projektas architekta: DO ARCHITECTS UAB "DO architects", Įk. 303075947, Pilies g. 16, Vilnius www.doarchitects.lt				Projekto pavadinimas: ADMINISTRACINIŲ PASTATŲ KOMPLEKSO GIRAITES G. 3 VILNIAUS M. STATYBOS PROJEKTAS						
A2046	PV	Gilma Teodora Gilytė			Brėžinio pavadinimas: PLANŲ SCHEMOS		Formatas: A3			
	Arch.	Tomas Skripkiūnas								
	Arch.	Gerda Nevulytė								
	Arch.	Domantas Baltrūnas								
	Arch.	Martynas Šeškas								
Užsakovas: UAB "Lidl Lietuva" Įk. 111791015 Virulių klyskų skg. 34-1, Vilnius www.lidl.lt				Projekto Nr.: A057 - PP - B - 102	Objektas Nr.: 0	Projekto etapas: 1	Projekto dalis, Brėžinio Nr.: 1	Laidas: 0	Lapas: 1	Lapų: 1



WIEDEN+KENNEDY, PORTLAND OFFICE



TENERIFE ESPACIO DE LAS ARTES, HERZOG & DE MEURON

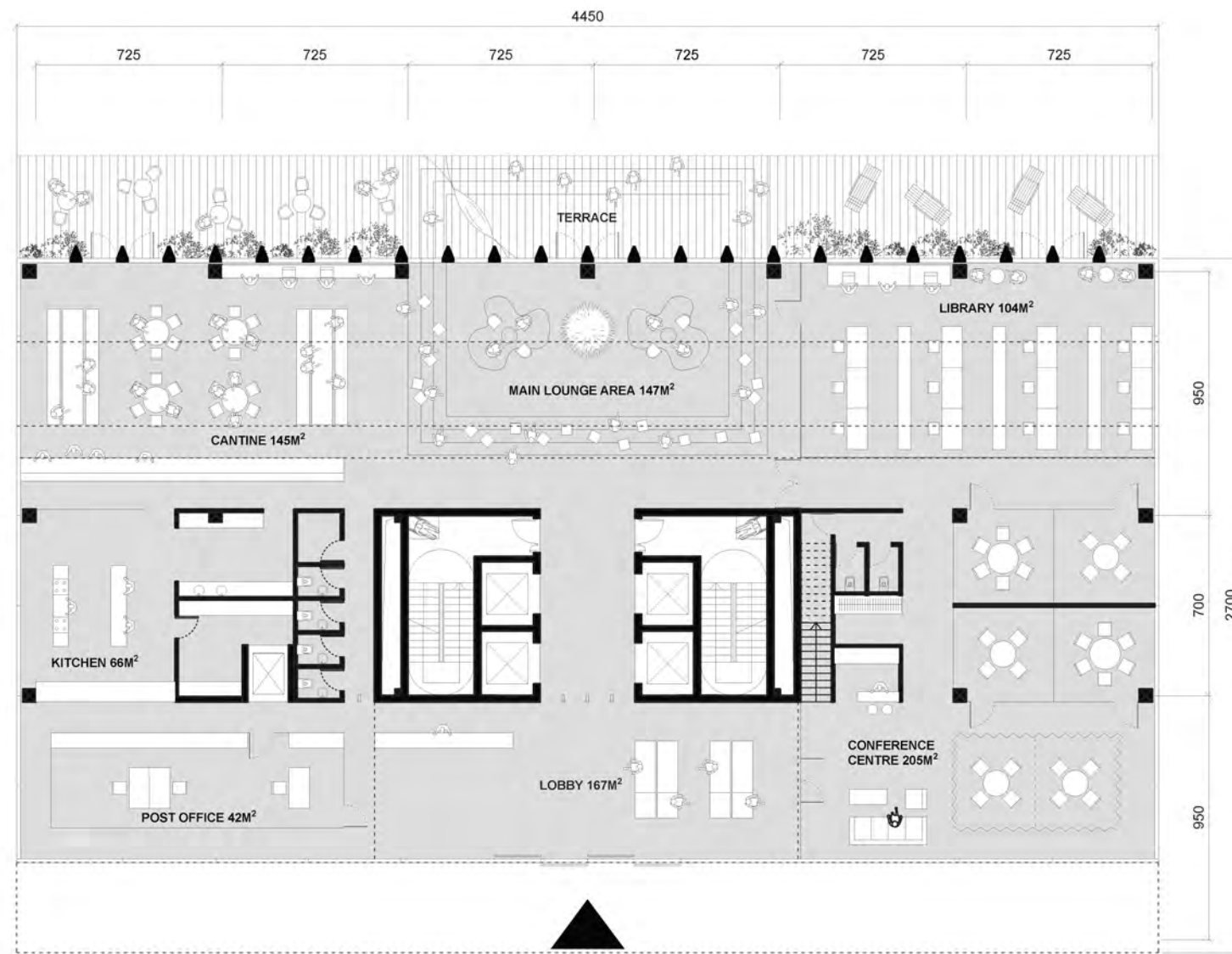

5M

Projekto architektas: DO ARCHITECTS UAB "DO architects", Į.k. 303075947, Pilies g. 16, Vilnius www.doarchitects.lt			Projekto pavadinimas ADMINISTRACINIŲ PASTATŲ KOPLEKSO GIRAITĖS G. 3 VILNIAUS M. STATYBOS PROJEKTAS			
A2046	PV	Gilma Teodora Gilytė				
	Arch.	Tomas Skripkiūnas				
	Arch.	Gerda Nevulytė				
	Arch.	Domantas Baltrūnas				
	Arch.	Martynas Šeškas				
Užsakovas: UAB "Lidl Lietuva" Į.k. 111791015 Viršuliškių skg. 34-1, Vilnius www.lidl.lt			Brėžnio pavadinimas LIDL BŪSTINĖ, PIRMO AUKŠTO PLANAS		Formatas A3	
Projekto Nr.	Objekto Nr.	Projekto etapas	Projekto dalis, Brėžnio Nr.	Laida	Lapas	Lapų
			A057 - PP - B - 102	O	1	1



DNB BANK HEADQUARTERS, MVRDV

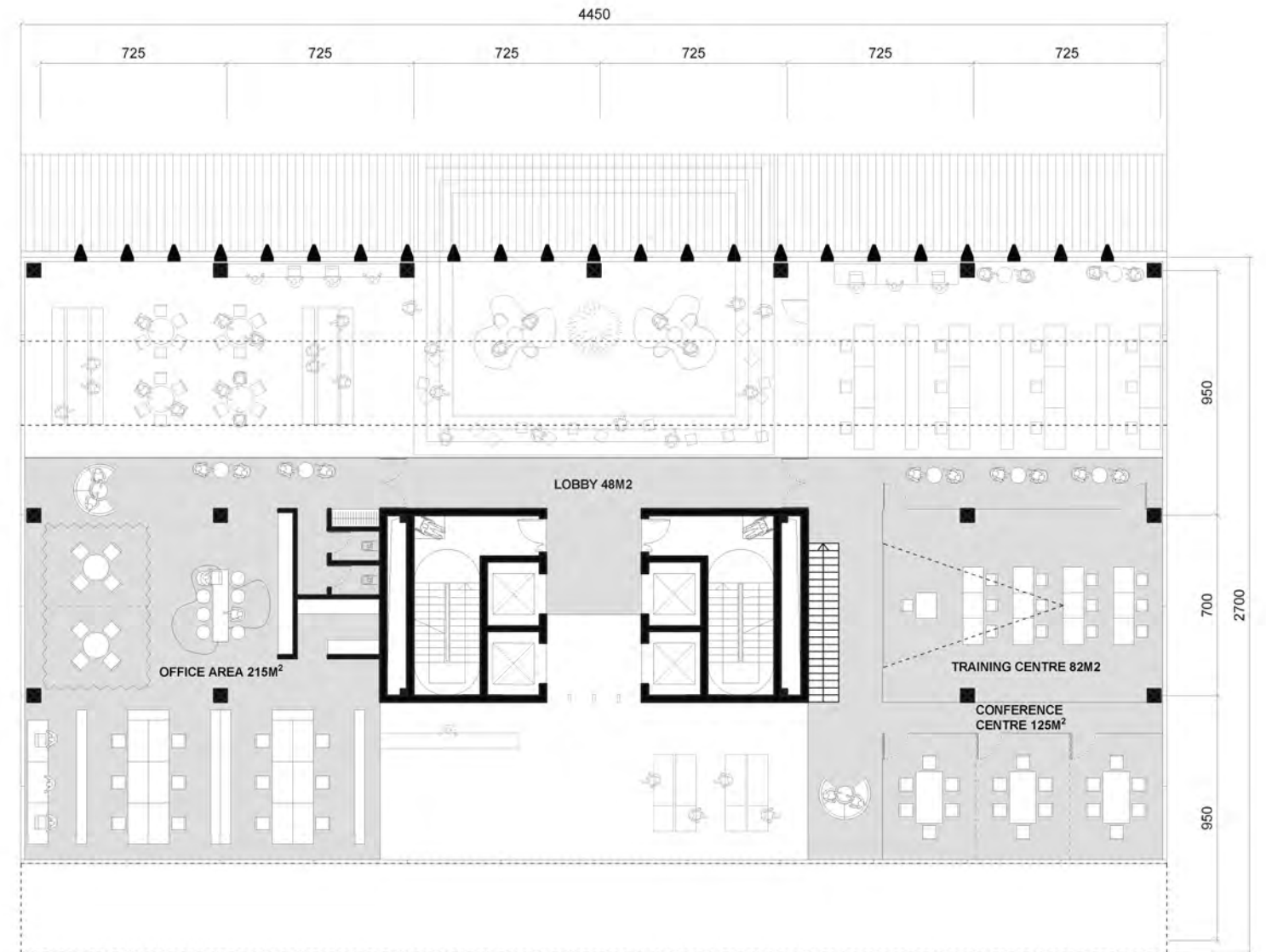

Projekto architektas: DO ARCHITECTS UAB "DO architects", Į.k. 303075947, Pilies g. 16, Vilnius www.doarchitects.lt		Projekto pavadinimas ADMINISTRACINIŲ PASTATŲ KOMPLEKSO GIRAITĖS G. 3 VILNIAUS M. STATYBOS PROJEKTAS	
A2046	PV	Gilma Teodora Gylytė	
	Arch.	Tomas Skripkiūnas	
	Arch.	Gerda Nevulytė	
	Arch.	Domantas Baltrūnas	
	Arch.	Martynas Šeškas	
Užsakovas: UAB "Lidl Lietuva" Į.k. 111791015 Viršuliškių skg. 34-1, Vilnius www.lidl.lt		Brėžnio pavadinimas LIDL BŪSTINĖ, ANTRESOLĖS PLANAS	
Projekto Nr.: A057 - PP - B - 102		Objektas Nr.: O	
Projekto etapas 1		Projekto dalis, Brėžinio Nr.: 1	
Laida 1		Lapas 1	
Formatas A3		Lapų 1	



DNB BANK HEADQUARTERS, MVRDV

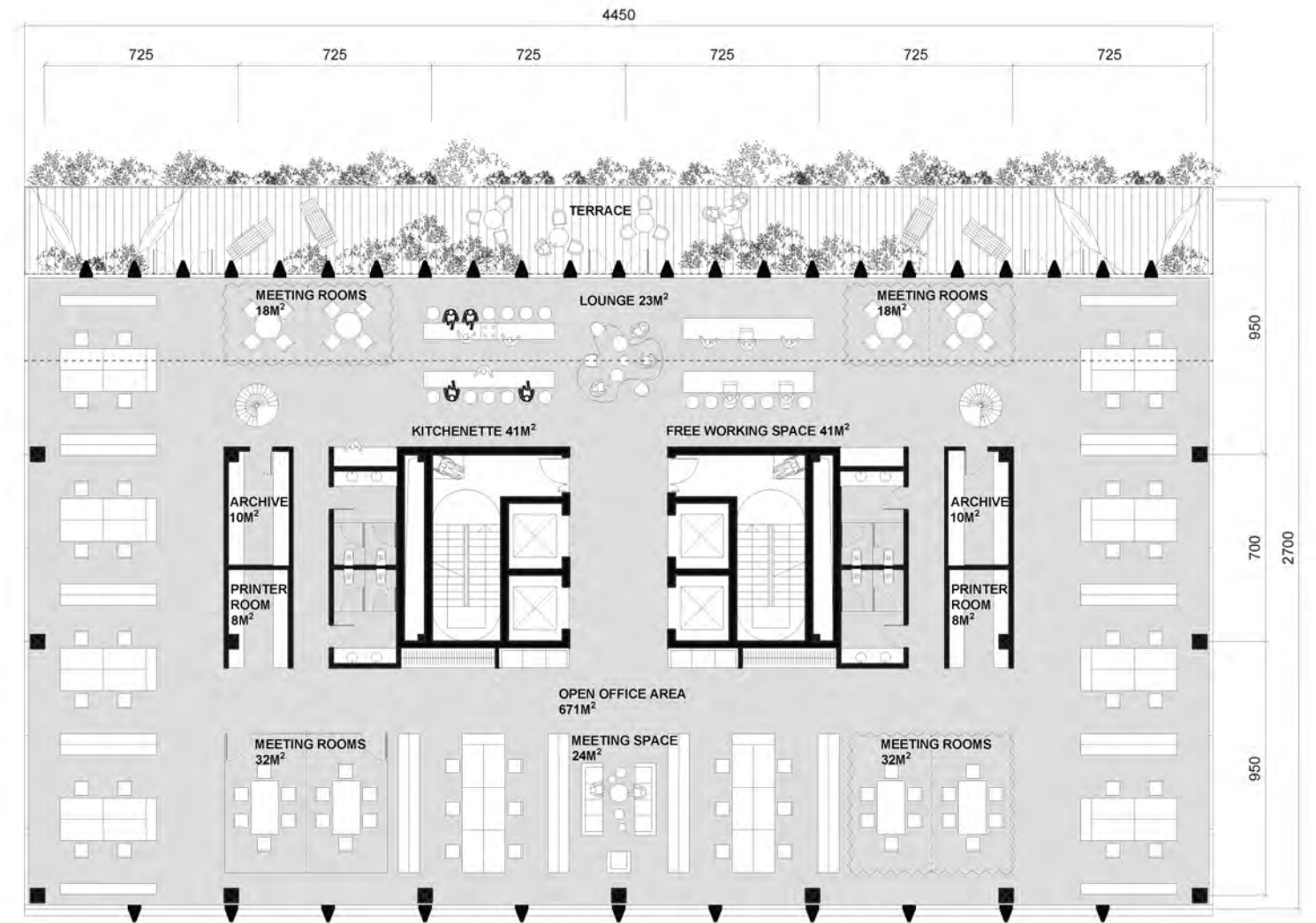

5M

Projekto architektas: DO ARCHITECTS UAB "DO architects", Į.k. 303075947, Pilies g. 16, Vilnius www.doarchitects.lt		Projekto pavadinimas ADMINISTRACINIŲ PASTATŲ KOMPLEKSO GIRAITĖS G. 3 VILNIAUS M. STATYBOS PROJEKTAS	
A2046	PV	Gilma Teodora Gylytė	
	Arch.	Tomas Skripkiūnas	
	Arch.	Gerda Nevulytė	
	Arch.	Domantas Baltrūnas	
	Arch.	Martynas Šeškas	
Užsakovas: UAB "Lidl Lietuva" Į.k. 111791015 Viršuliškių skg. 34-1, Vilnius www.lidl.lt		Brėžinio pavadinimas LIDL BŪSTINĖ, 2-3 AUKŠTO PLANAS	
Projekto Nr.: Objektas Nr.: Projekto etapas: Projekto dalis, Brėžinio Nr.: A057 - PP - B - 102		Laida: O	Lapas: 1
		Formatas: A3	
		Lapų: 1	



HBO SEATTLE, RAPT STUDIO



AIRBNB SINGAPORE, FARM

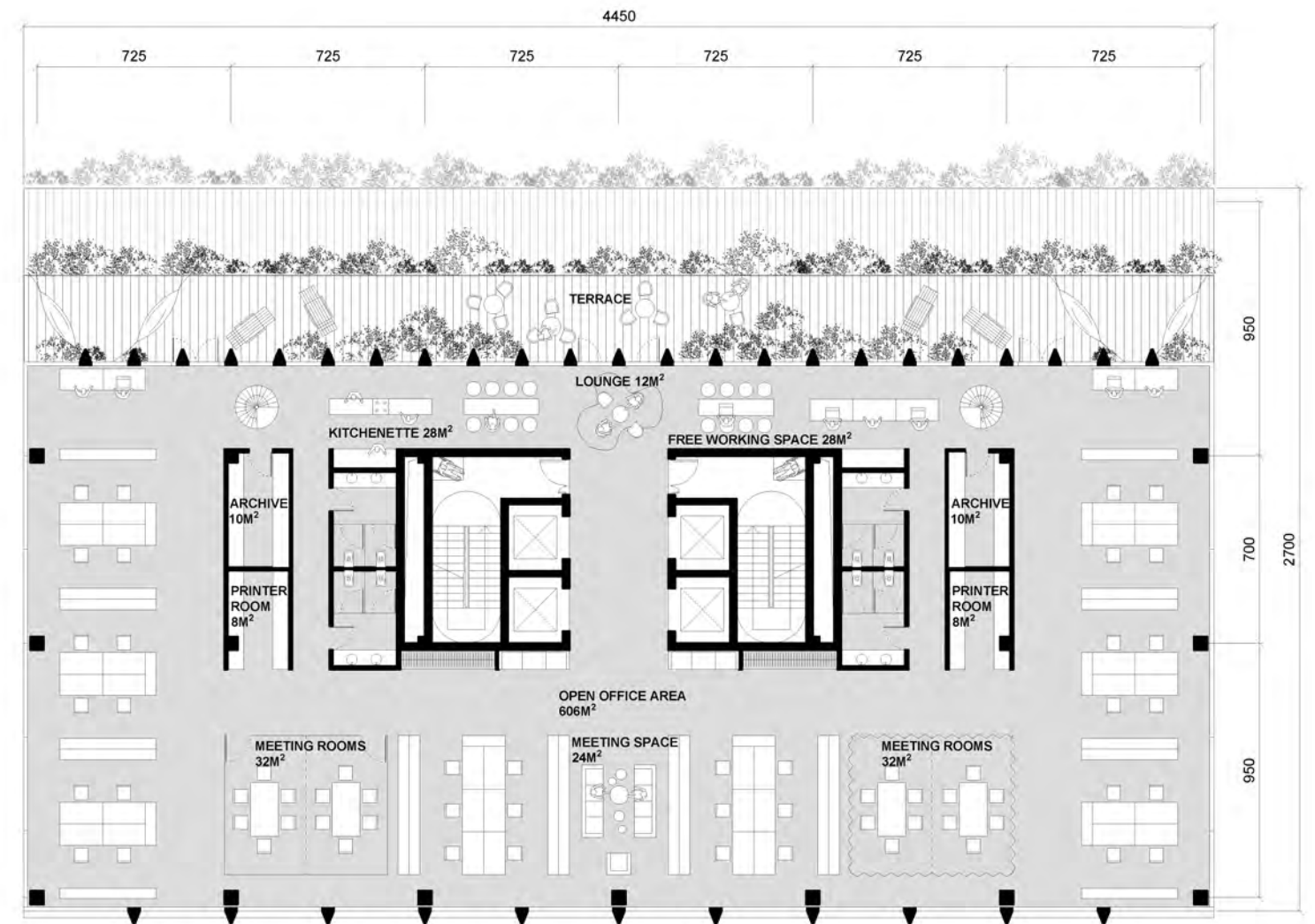

5M

Projekto architektas: DO ARCHITECTS UAB "DO architects", Į.k. 303075947, Pilies g. 16, Vilnius www.doarchitects.lt			Projekto pavadinimas ADMINISTRACINIŲ PASTATŲ KOMPLEKSO GIRAITĖS G. 3 VILNIAUS M. STATYBOS PROJEKTAS					
A2046	PV	Gilma Teodora Gilytė			Brėžnio pavadinimas LIDL BŪSTINĖ, 4-7 AUKŠTO PLANAS		Formatas A3	
	Arch.	Tomas Skripkiūnas						
	Arch.	Gerda Nevulytė						
	Arch.	Domantas Baltrūnas						
	Arch.	Martynas Šeškas			Projekto Nr.: Objektas Nr.: Projekto etapas: Projekto dalis, Brėžinio Nr.: Laida Lapas Lapų		A057 - PP - B - 102 O 1 1	
Užsakovas: UAB "Lidl Lietuva" Į.k. 111791015 Viršuliškių skg. 34-1, Vilnius www.lidl.lt								

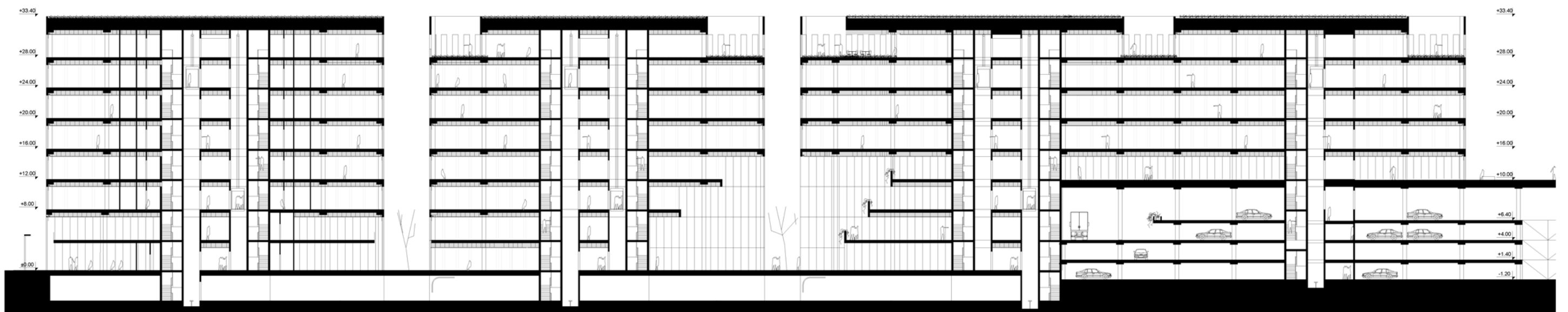

PJŪVIS A - A



Projekto architektas: DO ARCHITECTS UAB "DO architects", Į.k. 303075947, Pilies g. 16, Vilnius www.doarchitects.lt				Projekto pavadinimas ADMINISTRACINIŲ PASTATŲ KOMPLEKSO GIRAITES G. 3 VILNIAUS M. STATYBOS PROJEKTAS						
A2046	PV	Gilma Teodora Gilytė			Brėžinio pavadinimas PJŪVIS A-A	Formatas A3				
	Arch.	Tomas Skripkiūnas								
	Arch.	Gerda Nevulytė								
	Arch.	Domantas Baltrūnas								
	Arch.	Martynas Šeškas								
Užsakovas: UAB "Lidl Lietuva" Į.k. 111791015 Viršuliškių skg. 34-1, Vilnius www.lidl.lt				Projekto Nr. A057 - PP - B - 103	Objektas Nr. 	Projekto etapas 	Projekto dalis. Brėžinio Nr. 	Laida O	Lapas 1	Lapų 1

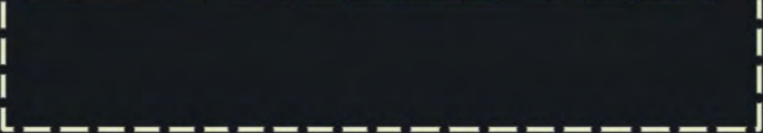

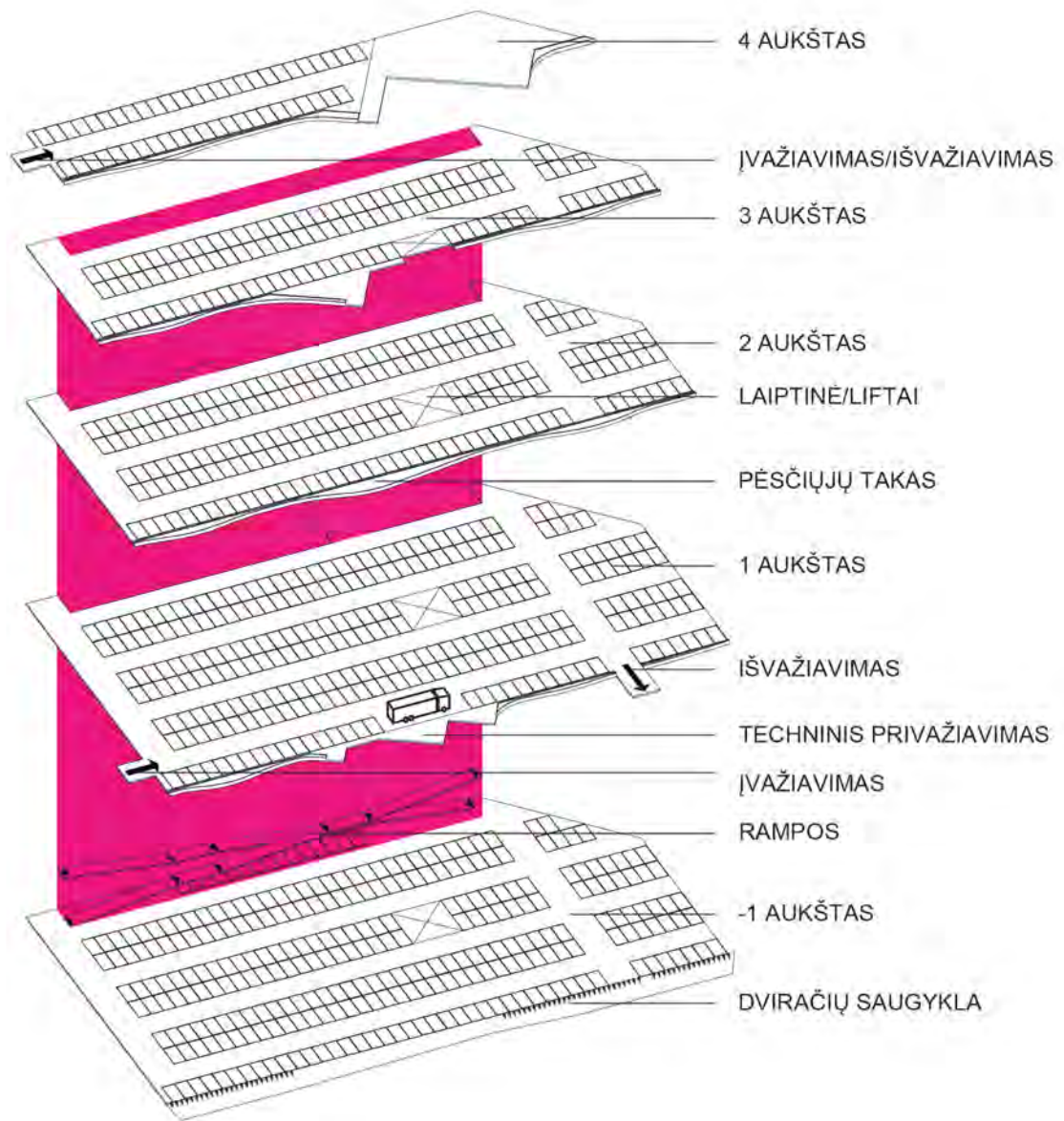

Projekto architektai:

**DO ARCH
IT ECTS**

UAB "DO architects",
Į.k. 303075947,
Pilies g. 16, Vilnius
www.doarchitects.lt

Projekto pavadinimas:

ADMINISTRACINIŲ PASTATŲ KOPLEXO GIRAITĖS G. 3 VILNIAUS M.
STATYBOS PROJEKTAS

A2046	PV	Gilma Teodora Gilytė		
	Arch.	Tomas Skripkiūnas		
	Arch.	Gerda Nevulytė		
	Arch.	Domantas Baltrūnas		
	Arch.	Martynas Šeškas		

Brežinio pavadinimas:

AUTOMOBILIŲ AIKŠTELES SCHEMA

Formatas:

A4

Užsakovas:

UAB "Lidl Lietuva"
Į.k. 111791015
Viršuliškių skg. 34-1, Vilnius
www.lidl.lt

Projekto Nr.	Objekto Nr.	Projekto etapas	Projekto dalis - Brežinio Nr.	Laida	Lapas	Lapų
			A057 - PP-B-104	0	1	1

1.5

VIZUALIZACIJOS



Administracinių pastatų komplekso Giraitės g. 3
Vilniaus miestas statybos projektas
Projektiniai pasiūlymai

Sklypo un. nr: 4400-0057-0307

DO ARCH
IT ECTS

DO architects
Pilies g. 16, Vilnius
www.doarchitects.lt



Administracinių pastatų komplekso Giraitės g. 3
Vilniaus miestas statybos projektas
Projektiniai pasiūlymai

Sklypo un. nr. 4400-0057-0307

DO ARCH
IT ECTS

DO architects
Pilies g. 16, Vilnius
www.doarchitects.lt



Administracinių pastatų komplekso Giraitės g. 3
Vilniaus miestas statybos projektas
Projektiniai pasiūlymai

Sklypo un. nr: 4400-0057-0307

**DO ARCH
IT ECTS**

DO architects
Pilies g. 16, Vilnius
www.doarchitects.lt



Administracinių pastatų komplekso Giraitės g. 3
Vilniaus miestas statybos projektas
Projektiniai pasiūlymai

Sklypo un. nr: 4400-0057-0307

DO ARCH
IT ECTS

DO architects
Pilies g. 16, Vilnius
www.doarchitects.lt



Administracinių pastatų komplekso Giraitės g. 3
Vilniaus miestas statybos projektas
Projektiniai pasiūlymai

Sklypo un. nr. 4400-0057-0307

DO ARCH
IT ECTS

DO architects
Pilies g. 16, Vilnius
www.doarchitects.lt

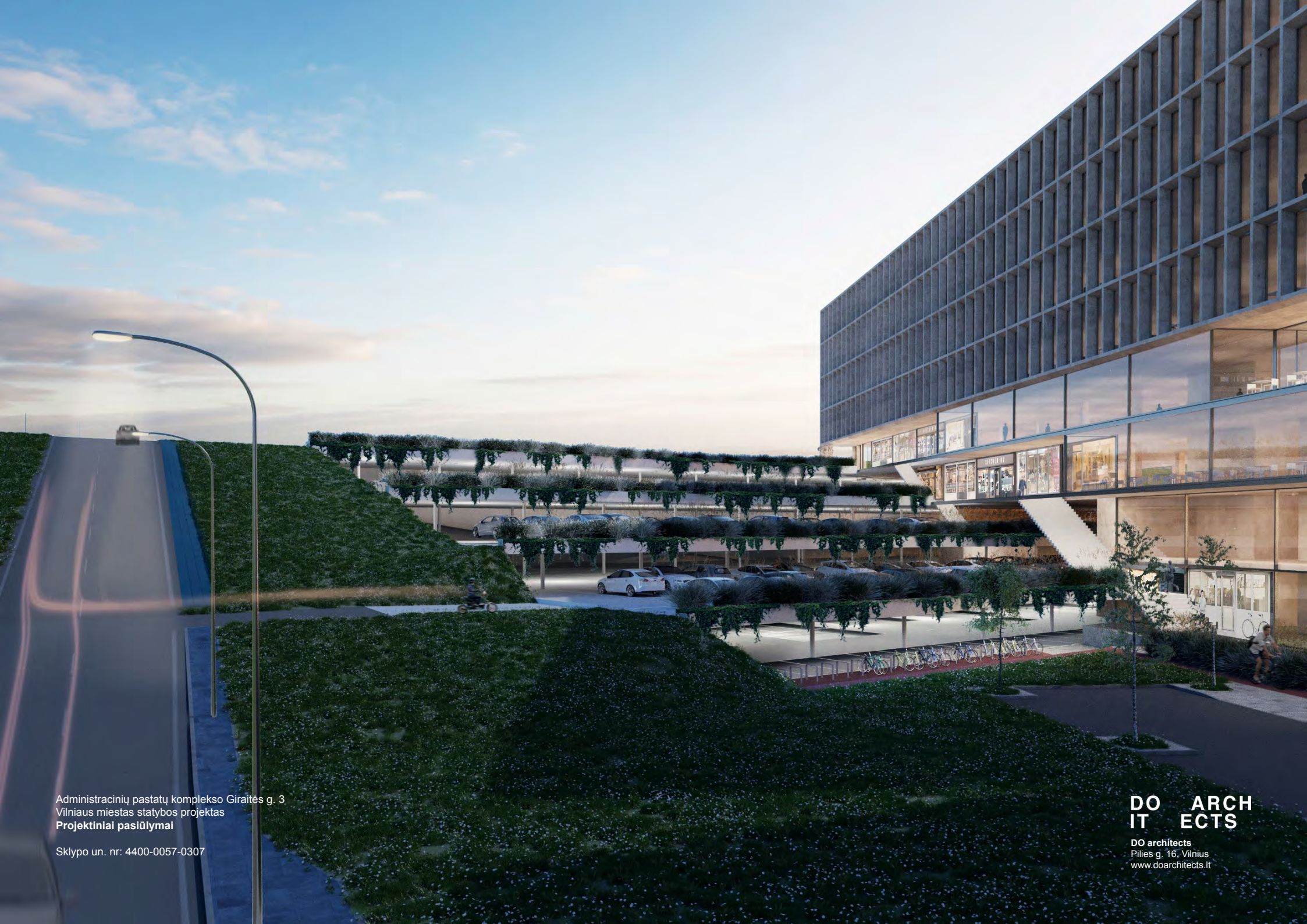

Administracinių pastatų komplekso Giraitės g. 3
Vilniaus miestas statybos projektas
Projektiniai pasiūlymai

Sklypo un. nr: 4400-0057-0307

**DO ARCH
IT ECTS**

DO architects
Pilies g. 16, Vilnius
www.doarchitects.lt

2.0

PRIVALOMIEJI DOKUMENTAI

2.1 NEKILNOJAMOJO TURTO REGISTRO DUOMENŲ IŠRAŠAS APIE SKLYPĄ IR PASTATĄ

VALSTYBĖS ĮMONĖ REGISTRŲ CENTRAS

Vinco Kudirkos g. 18-3, 03105 Vilnius, tel. (8 5) 2688 262, faks. (8 5) 2688 311, el.p. info@registrucentras.lt

NEKILNOJAMOJO TURTO REGISTRO CENTRINIO DUOMENŲ BANKO IŠRAŠAS

2016-10-14 09:19:34

1. Nekilnojamojo turto registre įregistruotas turtas:

Registro Nr.: **44/38960**
 Registro tipas: **Žemės sklypas su statiniais**
 Sudarymo data: **2003-07-31**
 Adresas: **Vilnius, Giraitės g. 3**
 Registro tvarkytojas: **Valstybės įmonės Registrų centro Vilniaus filialas**

2. Nekilnojamieji daiktai:

2.1.

Žemės sklypas
 Unikalus daikto numeris: **4400-0057-0307**
 Žemės sklypo kadastro numeris ir kadastro vietovės pavadinimas: **0101/0052:361 Vilniaus m. k.v.**
 Daikto pagrindinė naudojimo paskirtis: **Kita**
 Žemės sklypo plotas: **2.1891 ha**
 Užstatyta teritorija: **2.1891 ha**
 Matavimų tipas: **Žemės sklypas suformuotas atliekant kadastrinius matavimus**
 Indeksuota žemės sklypo vertė: **220635 Eur**
 Žemės sklypo vertė: **137897 Eur**
 Vidutinė rinkos vertė: **368000 Eur**
 Vidutinės rinkos vertės nustatymo data: **2015-09-18**
 Vidutinės rinkos vertės nustatymo būdas: **Masinis vertinimas**
 Kadastro duomenų nustatymo data: **1998-06-10**

2.2.

Pastatas - Įstaiga
 Unikalus daikto numeris: **1098-7006-4010**
 Daikto pagrindinė naudojimo paskirtis: **Administracinė**
 Pažymėjimas plane: **1B4/p**
 Statybos pabaigos metai: **1987**
 Baigtumo procentas: **100 %**
 Šildymas: **Centrinis šildymas iš centralizuotų sistemų**
 Vandentiekis: **Komunalinis vandentiekis**
 Nuotekų šalinimas: **Komunalinis nuotekų šalinimas**
 Dujos: **Nėra**
 Sienos: **Plytos**
 Stogo danga: **Ruberoidas**
 Aukštų skaičius: **4**
 Bendras plotas: **5827.15 kv. m**
 Pagrindinis plotas: **2930.28 kv. m**
 Tūris: **23429 kub. m**
 Užstatytas plotas: **2221.00 kv. m**
 Koordinatė X: **6059779.69**
 Koordinatė Y: **579524.6**
 Atkūrimo sąnaudos (statybos vertė): **2083310 Eur**
 Atkuriamoji vertė: **1895812 Eur**
 Vidutinė rinkos vertė: **1294000 Eur**
 Vidutinės rinkos vertės nustatymo būdas: **Masinis vertinimas**
 Vidutinės rinkos vertės nustatymo data: **2015-09-22**
 Kadastro duomenų nustatymo data: **1998-01-19**
 Pastato (jo dalies) energinio naudingumo klasė: **E**
 Skaičiuojamosios šiluminės energijos sąnaudos pastatui (jo daliai) šildyti: **317.43 kWh/m2/m.**

2.3.

Inžineriniai tinklai - Bokštas su radijo antenomis
 Unikalus daikto numeris: **4400-2004-6166**
 Daikto pagrindinė naudojimo paskirtis: **Ryšių (telekomunikacijų) tinklų**
 Pažymėjimas plane: **m**
 Statybos pradžios metai: **1984**
 Statybos pabaigos metai: **1986**
 Baigtumo procentas: **100 %**
 Atkūrimo sąnaudos (statybos vertė): **8260 Eur**
 Fizinio nusidėvėjimo procentas: **75 %**
 Atkuriamoji vertė: **2070 Eur**
 Vidutinė rinkos vertė: **2070 Eur**
 Vidutinės rinkos vertės nustatymo būdas: **Atkuriamoji vertė**
 Vidutinės rinkos vertės nustatymo data: **2015-09-18**
 Kadastro duomenų nustatymo data: **2009-12-01**

3. Daikto priklausiniai iš kito registro: įrašų nėra
4. Nuosavybė:

4.1.

Nuosavybės teisė
 Savininkas: **UAB "Lidl Lietuva", a.k. 111791015**

Daiktas: žemės sklypas Nr. 4400-0057-0307, aprašytas p. 2.1.
pastatas Nr. 1098-7006-4010, aprašytas p. 2.2.
inžineriniai tinklai Nr. 4400-2004-6166, aprašyti p. 2.3.
Įregistravimo pagrindas: 2015-10-15 Pirkimo - pardavimo sutartis Nr. DJ-6663
2015-10-28 Priėmimo - perdavimo aktas
Įrašas galioja: Nuo 2015-11-04

5. Valstybės ir savivaldybių žemės patikėjimo teisė: įrašų nėra

6. Kitos daiktinės teisės : įrašų nėra

7. Juridiniai faktai: įrašų nėra

8. Žymos: įrašų nėra

9. Specialiosios žemės ir miško naudojimo sąlygos:

9.1.

XLVIII. Šilumos ir karšto vandens tiekimo tinklų apsaugos zonos
Daiktas: žemės sklypas Nr. 4400-0057-0307, aprašytas p. 2.1.
Įregistravimo pagrindas: 1998-06-04 Savivaldybės valdybos sprendimas Nr. 1130V
2003-07-29 Apskritis viršininko įsakymas Nr. 3879-01
Įrašas galioja: Nuo 2003-07-31

9.2.

I. Ryšių linijų apsaugos zonos
Daiktas: žemės sklypas Nr. 4400-0057-0307, aprašytas p. 2.1.
Įregistravimo pagrindas: 1998-06-04 Savivaldybės valdybos sprendimas Nr. 1130V
2003-07-29 Apskritis viršininko įsakymas Nr. 3879-01
Įrašas galioja: Nuo 2003-07-31

9.3.

VI. Elektros linijų apsaugos zonos
Daiktas: žemės sklypas Nr. 4400-0057-0307, aprašytas p. 2.1.
Įregistravimo pagrindas: 1998-06-04 Savivaldybės valdybos sprendimas Nr. 1130V
2003-07-29 Apskritis viršininko įsakymas Nr. 3879-01
Įrašas galioja: Nuo 2003-07-31

9.4.

XLIX. Vandentiekio, lietaus ir fekalinės kanalizacijos tinklų ir įrenginių apsaugos zonos
Daiktas: žemės sklypas Nr. 4400-0057-0307, aprašytas p. 2.1.
Įregistravimo pagrindas: 1998-06-04 Savivaldybės valdybos sprendimas Nr. 1130V
2003-07-29 Apskritis viršininko įsakymas Nr. 3879-01
Įrašas galioja: Nuo 2003-07-31

10. Daikto registravimas ir kadastro žymos:

10.1.

Išduotas pastato (jo dalies) energinio naudingumo sertifikatas (kadastro žyma)
Daiktas: pastatas Nr. 1098-7006-4010, aprašytas p. 2.2.
Įregistravimo pagrindas: 2015-02-06 Statybos produkcijos sertifikavimo centro pranešimas Nr. AD-0189-0136/0
Įrašas galioja: Nuo 2015-02-06
Terminas: Nuo 2015-02-06 iki 2025-02-06

10.2.

Suformuotas naujas (daikto registravimas)
Daiktas: inžineriniai tinklai Nr. 4400-2004-6166, aprašyti p. 2.3.
Įregistravimo pagrindas: 1995-06-28 Priėmimo - perdavimo aktas
2009-12-01 Nekilnojamojo daikto kadastro duomenų byla
Įrašas galioja: Nuo 2012-06-07

10.3.

Kadastrinius matavimus atliko (kadastro žyma)
Uždaroji akcinė bendrovė korporacija "Matininkai", a.k. 121913439
Daiktas: inžineriniai tinklai Nr. 4400-2004-6166, aprašyti p. 2.3.
Įregistravimo pagrindas: 2009-12-01 Nekilnojamojo daikto kadastro duomenų byla
Licencija Nr. G-745-(180)
Įrašas galioja: Nuo 2012-06-07

11. Registro pastabos ir nuorodos:

Sklypo naudotojas privalo, esant reikalui, leisti pakloti per sklypą bendro naudojimo inžinerinius tinklus. Sutvarkyti teritoriją pasodinant krūmus ir medelius.

12. Kita informacija:

Archyvinės bylos Nr.: 13/15666

13. Informacija apie duomenų sandoriui tikslinimą: įrašų nėra

2016-10-14 09:19:34

**VALSTYBĖS ĮMONĖ REGISTRŲ CENTRAS**

Vinco Kudirkos g. 18-3, 03105 Vilnius, tel. (8 5) 2688 262, faks. (8 5) 2688 311, el.p. info@registrucentras.lt

NEKILNOJAMOJO TURTO REGISTRO CENTRINIO DUOMENŲ BANKO IŠRAŠAS

2016-10-14 09:45:28

1. Nekilnojamojo turto registre įregistruotas turtas:

Registro Nr.: **10/132056**
Registro tipas: **Statiniai**
Sudarymo data: **1998-02-09**
Adresas: **Vilnius, Giraitės g. 3**
Registro tvarkytojas: **Valstybės įmonės Registrų centro Vilniaus filialas**

2. Nekilnojamieji daiktai:

- 2.1. **Inžineriniai tinklai - Fekalinės kanalizacijos vamzdynas, ilgis - 223,10 m, su siurbline ir sėsdintuvu**
Unikalus daikto numeris: **1098-7006-4054**
Daikto pagrindinė naudojimo paskirtis: **Nuotekų šalinimo tinklų**
Statybos pabaigos metai: **1986**
Baigtumo procentas: **100 %**
Atkūrimo sąnaudos (statybos vertė): **34623 Eur**
Atkuriamoji vertė: **11265 Eur**
Vidutinė rinkos vertė: **11265 Eur**
Vidutinės rinkos vertės nustatymo data: **2003-04-16**
Kadastro duomenų nustatymo data: **2003-04-16**
- 2.2. **Šilumos tinklai - Šilumos tiekimo vamzdynas**
Unikalus daikto numeris: **1098-7006-4065**
Daikto pagrindinė naudojimo paskirtis: **Šilumos tinklų**
Pažymėjimas plane: **1-2**
Statybos pradžios metai: **1986**
Statybos pabaigos metai: **1986**
Rekonstravimo pradžios metai: **2007**
Rekonstravimo pabaigos metai: **2009**
Baigtumo procentas: **100 %**
Ilgis: **131.00 m**
Medžiaga: **Plienas**
Šilumos tiekimo linijos reikšmė: **Skirstomoji (kvartalinė)**
Atkūrimo sąnaudos (statybos vertė): **71826 Eur**
Fizinio nusidėvėjimo procentas: **68 %**
Atkuriamoji vertė: **18014 Eur**
Vidutinė rinkos vertė: **18014 Eur**
Vidutinės rinkos vertės nustatymo būdas: **Atkuriamoji vertė**
Vidutinės rinkos vertės nustatymo data: **2009-09-14**
Kadastro duomenų nustatymo data: **2009-09-14**

3. Daikto priklausiniai iš kito registro: įrašų nėra**4. Nuosavybė:**

- 4.1. **Nuosavybės teisė**
Savininkas: **Akcinė bendrovė "VILNIAUS ŠILUMOS TINKLAI", a.k. 124135580**
Daiktas: **šilumos tinklai Nr. 1098-7006-4065, aprašyti p. 2.2.**
Įregistravimo pagrindas: **2007-01-12 Akcijų pasirašymo sutartis Nr. A72-13(7.4EUD3)04003**
2007-01-16 Priėmimo - perdavimo aktas Nr. A305-12(8.1-EUD-3)/7
Įrašas galioja: **Nuo 2007-02-01**
- 4.2. **Nuosavybės teisė**
Savininkas: **Uždaroji akcinė bendrovė "VILNIAUS VANDENYS", a.k. 120545849**
Daiktas: **inžineriniai tinklai Nr. 1098-7006-4054, aprašyti p. 2.1.**
Įregistravimo pagrindas: **2006-01-16 Priėmimo - perdavimo aktas Nr. A305-49(8.1-EUD-3)/7**
2006-01-17 Akcijų pasirašymo sutartis
Įrašas galioja: **Nuo 2006-07-20**

5. Valstybės ir savivaldybių žemės patikėjimo teisė: įrašų nėra**6. Kitos daiktinės teisės : įrašų nėra****7. Juridiniai faktai:**

- 7.1. **Sudaryta nuomos sutartis**
Nuomininkas: **UAB "VILNIAUS ENERGIJA", a.k. 111760831**
Daiktas: **šilumos tinklai Nr. 1098-7006-4065, aprašyti p. 2.2.**
Įregistravimo pagrindas: **2002-02-01 Nuomos sutartis**
2007-02-28 Priėmimo - perdavimo aktas
Įrašas galioja: **Nuo 2008-12-04**
Terminas: **Iki 2017-02-01**

8. Žymos: įrašų nėra**9. Specialiosios žemės ir miško naudojimo sąlygos: įrašų nėra**

10. Daikto registravimas ir kadastro žymos:

10.1.

Rekonstrukcija (daikto registravimas)

Daiktas: šilumos tinklai Nr. 1098-7006-4065, aprašyti p. 2.2.

Įregistravimo pagrindas: 2009-09-14 Nekilnojamojo daikto kadastro duomenų byla
2009-11-02 Statybos inspekcijos tarnybos pažyma Nr. 302
Įrašas galioja: Nuo 2009-11-09

10.2.

Kadastrinius matavimus atliko (kadastro žyma)

Valstybės įmonė Registrų centras, a.k. 124110246

Daiktas: šilumos tinklai Nr. 1098-7006-4065, aprašyti p. 2.2.

Įregistravimo pagrindas: 2009-09-14 Nekilnojamojo daikto kadastro duomenų byla
Kvalifikacijos pažymėjimas Nr. 2M-M-57
Licencija Nr. G-734-(623)
Įrašas galioja: Nuo 2009-11-09

11. Registro pastabos ir nuorodos: įrašų nėra

12. Kita informacija:Archyvinės bylos Nr.: 13/15666

13. Informacija apie duomenų sandoriui tikslinimą: įrašų nėra

2016-10-14 09:45:28

Dokumentą atspausdino

JURGIS VĖGĖLĖ

2.2 ŽEMĖS SKLYPO PLANAS M 1:1000



Vardas, Pavardė (pavadinimas)	Asmens (įmonės) kodas	Parašas	Data
VILNIAUS MIESTO VYRIAUSIŲSIS POLICIJOS KOMISARIATAS	9168832	<i>[Signature]</i>	98.06.

Gatvė, namo Nr.	GIRAITĖS 3		
Kaimas (miestelis)			
Seniūnija	VILKPĖDĖS		
Miestas (rajonas)	Vilnius		
Apskritis	Vilniaus		
Kadastro vietovė	blokas	sklypas	
Sklypo indentifikatorius	0101	52	361

Naudojimo tipas	Naudojamas plotas			
	Privati		Valstybinė	
Vardas, Pavardė (pavadinimas)	Atskirai	Bendrai	Atskirai	Bendrai
	ind kv.m. a	ind kv.m. a	ind kv.m. a	ind kv.m. a
VILNIAUS M. VYRIAUSIŲSIS POLICIJOS KOMISARIATAS			21891	

LINIJOS PAVADIN.	LINIJOS ILGIS (M)
9-10	2,52
10-11	4,89
11-12	5,68
12-13	4,01
13-14	2,04
14-15	1,99
15-16	2,04
16-17	2,00
17-18	2,00
18-19	2,01
19-20	2,03
20-21	1,99
21-22	2,04
22-23	1,99
23-24	2,01
24-25	9,85

Vilniaus apskrities viršininko administracija
 Vilniaus miesto žemėtvarkos skyrius
 Patikrino: spec. R. Stankėvičiūtė
 Vyř. geodezininkas 2003-07-27
 Patvirtino: skyriaus vedėjas

Tikra
 Vilniaus miesto savivaldybės administracijos
 Miesto plėtros departamento
 Inž. B. VINCIONIENĖ
 2003-05-07

VILNIAUS APSKRITIES VIEŠOJI ADMINISTRACIJA
 VILNIAUS MIESTO ŽEMĖTVARKOS SKYRIUS
 Suderinta Vyř. geodezininkas
 Inž. B. Vincioniene
 2003-06-11

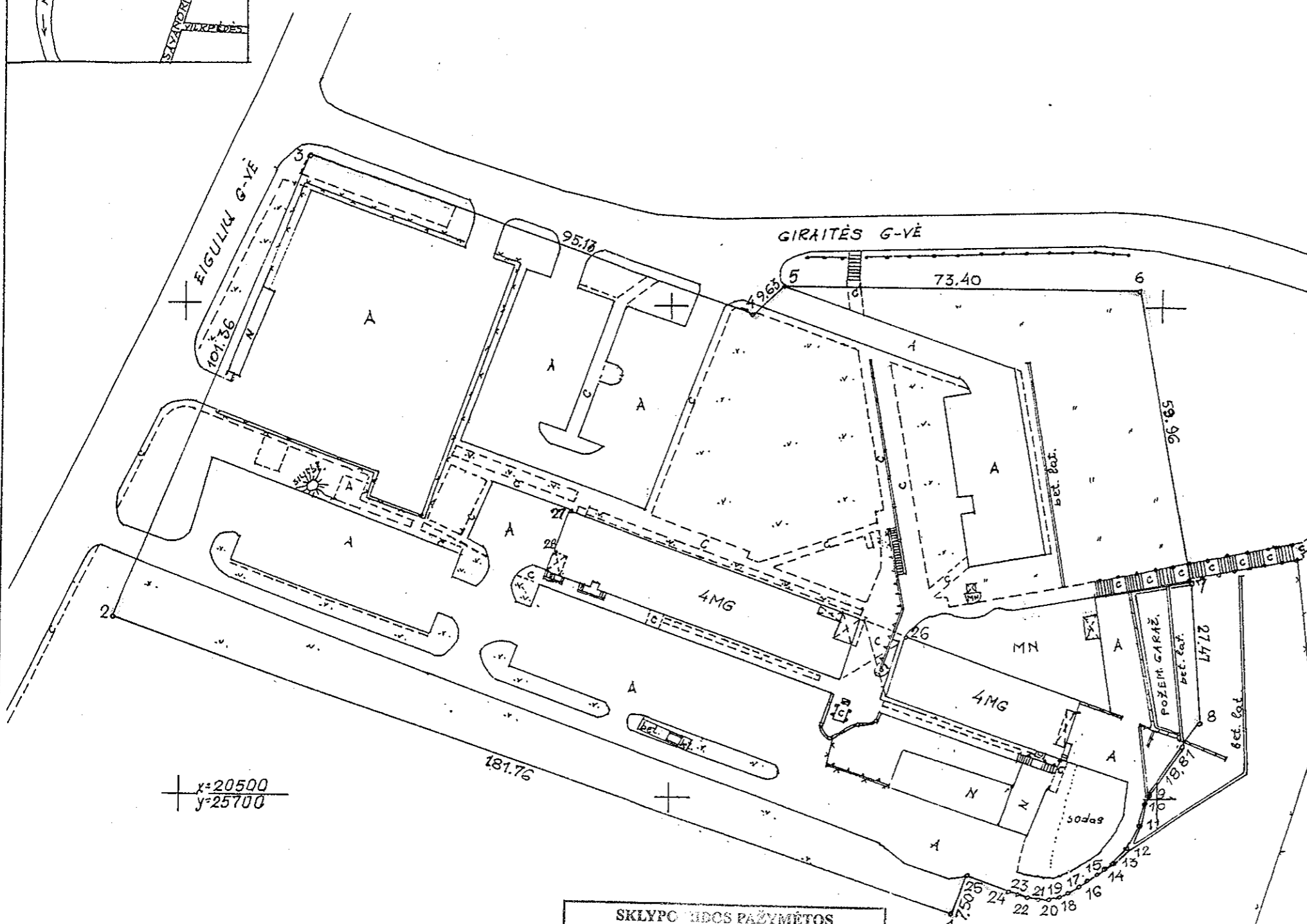

x:20500
y:25700

SKLYPO RIBOS PAŽYMĖTOS
 KADASTRO ŽEMĖLAPYJE
 VI REGISTRUOTAME VILNIAUS FILIALAS
 inž. op. A. V. D. ...
 parašas v. pavardė
 2003. 7. 31

FKSPLIEACIJA	bendrai plotas	žemės ūkio plotas	miškas	užstatyta teritorija	keliai	vandeny	kita žemė
v. pavardė (pavadinimas)	m ²	m ²	m ²	m ²	m ²	m ²	m ²
GIRAITĖS 3	21891			21891			

Licencijos Nr. 102 išduota 1996.10.20, galioja iki 2001.10.20

Savivaldybės įmonė "Vilniaus planas"

Gamybinis skyrius

Pareigos	Vardas, Pavardė	Parašas	Data
Grupės vadovas	R. Rudukienė	<i>[Signature]</i>	1998.06.10
Vykdytojas	A. MEIDUS	<i>[Signature]</i>	
Atliko	B. VINCIONIENE	<i>[Signature]</i>	
Patikrino	A. KUNIGĖLIŠ	<i>[Signature]</i>	
Obj. Nr.			

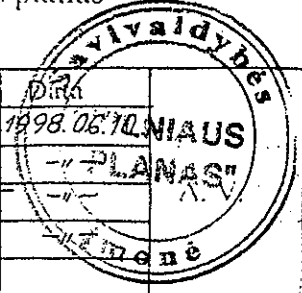

ŽEMĖS SKLYPO PLANAS M1:1000

Sklypo plotas 21891 m²

Sklypo identifikatorius

--	--	--	--	--	--	--	--	--	--

KOORDINACIJŲ ŽINIARASTIS

Koordinacių sistema : Vilniaus m. vietinė

Taško Nr.	Kodas	X	Y	Taško Nr.	Kodas	X	Y
1	R	20478,04	25858,24				
2	R	20536,42	25686,11				
3	R	20629,52	25726,19				
4	R	20597,54	25815,78				
5	R	20604,38	25822,56				
6	R	20603,10	25895,95				
7	R	20543,96	25905,83				
8	R	20516,72	25909,38				
9	R	20502,06	25897,59				
10	R	20499,57	25897,20				
11	R	20494,87	25895,85				
12	R	20489,90	25893,10				
13	R	20486,73	25890,65				
14	R	20485,33	25889,16				
15	R	20484,18	25887,53				
16	R	20483,23	25885,73				
17	R	20482,46	25883,88				
18	R	20481,84	25881,98				
19	R	20481,37	25880,03				
20	R	20481,08	25878,02				
21	R	20480,98	25876,03				
22	R	20481,07	25873,99				
23	R	20481,30	25872,01				
24	R	20481,74	25870,05				
25	R	20485,09	25860,79				
26	NK	20532,69	25848,56				
27	NK	20558,30	25779,36				
28	NK	20550,60	25776,56				
29	NK	20507,86	25879,70				

SKLYPO CENTRO KOORDINATĖS

Koordinacių sistema	Koordinatės X/Y	Plaušeto nomenklatūra
Vilniaus m. vietinė	20550 / 25800	149-D
Žiniaraštį sudarė:	A. MEIDUS v. pavardė	 1998.06.10. data

Ištrauka iš Lietuvos Respublikos Administracinių teisių pažeidimų kodekso

47 straipsnis Pastovių žemėnaudos ribojančių ženklų sunaikinimas arba gadinimas užtraukia baudą nuo vieno šimto iki penkių šimtų litų.
48 straipsnis Geodezinio pagrindo punktų bei merkiserderysės ženklų sunaikinimas arba gadinimas užtraukia baudą nuo vieno šimto iki vieno tūkstančio litų.