

SKLYPO PLANAS M 1:500
EKSPLIKACIJA:

1. VIENO BUTO GYVENAMOJO NAMO STATYBOS PROJEKTAS

TECHNINIAI EKONOMINIAI RODIKLIAI

SKLYPO PLOTAS: 1127 M²

GYVENAMOJO NAMO TECHNINIAI EKONOMINIAI RODIKLIAI

1. BENDRAS PLOTAS: 226.8 M²

2. NAUDINGAS PLOTAS: 193.8 M²

3. AUKŠTŲ SKAICIUS: 2 vnt.

4. PASTATO AUKŠTIS: 26.90 M

5. PASTATO ATSPARUMAS UGNIAI: II

SUTARTINIAI ŽYMĖJIMAI:

SKLYPO RIBA

UŽSTATYMO RIBOS

IVAZIAVIMAS Į SKLYPĄ

PAGRINDINIS ĮEJIMAS Į PASTATĄ

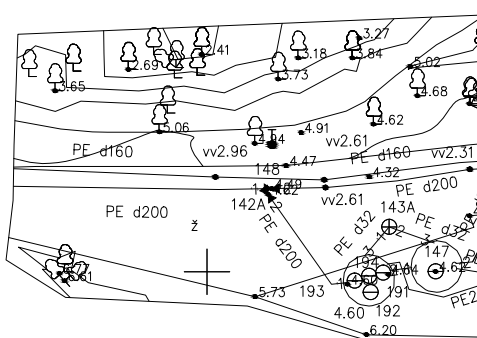
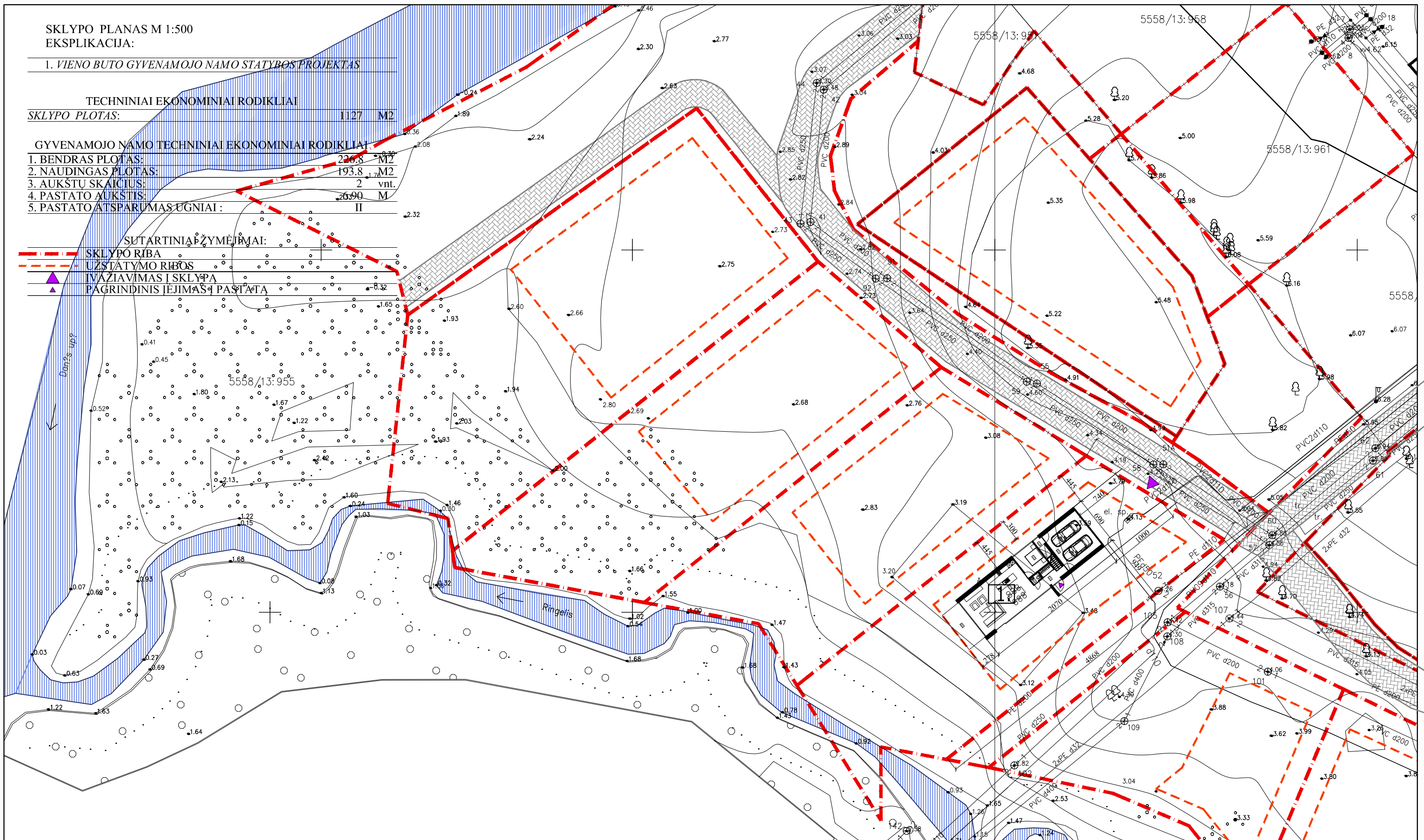

Atestato Nr.	 PROJEKAVIMO STUDIJA "ARCH BOX"			Kompleksas	VIENO BUTO GYVENAMOJO NAMO Klaipėdos raj. sav., Sendvario sen., Aukštikių k., Ringelio al. 30, STATYBOS PROJEKTAS žemės sklypo kad. Nr. 5558/0013:1025 Tauraulaikio k. v.					
MM Nr. 000030	PV.ARCH.	L. Kalkis	2017	Brėžinys	Laida					
A 1778	ARCH.	D. Kalkė	2017	SKLYPO PLANAS M 1:500						
BM Nr. 000434	ARCH.	M. Radomskienė	2017							
				Kompleksas	Objektas	Etapas	Dalis	Dokum. Nr.	Lapas	Lapų
				P83-170901-01	- PPP	- SPD	- SP-1		1	1