

UAB „Domidėja“
Įmonės kodas: 302463181
Adresas: Respublikos g. 4-8, Telšiai



PROJEKTO NR.	D72-17-PP
STATYTOJAS	DAINIUS RIMKUS
PROJEKTO PAVADINIMAS	GYVENAMOSIOS PASKIRTIES (VIENO BUTO) PASTATO, KALNARŪČIŲ G. 7, KLAUSMYLIŲ VS., SENDVARIO SEN., KLAIPĖDOS R. SAV., STATYBOS PROJEKTAS
STATINIO ADRESAS	KALNARŪČIŲ G. 7, KLAUSMYLIŲ VS., SENDVARIO SEN., KLAIPĖDOS R. SAV. (SKLYPO KAD. Nr. 5523/0009:210)
STATYBOS RŪŠIS	NAUJA STATYBA
NAUDOJIMO PASKIRTIS	GYVENAMOJI
KATEGORIJA	NEYPATINGAS STATINYS
PROJEKTO ETAPAS	PP
DALYS	BD

DIREKTORIUS

D. ČESNAUSKIS

PROJEKTO VADOVAS

D. ČESNAUSKIS,
DIPL. NR. BK 008431

STATYTOJAS

(projektui pritariu)

DAINIUS RIMKUS

Telšiai 2017 m.

TURINYS

Eil. Nr.	Pavadinimas	Lapas	Lapų
1.1	Projektinis pasiūlymas	1-13	13
1.1.1	Titulinis	1	1
1.1.2	Turinys	2	1
1.1.3	Aiškinamasis raštas	3-5	3
1.1.4	Projektinių pasiūlymų rengimo užduotis	6-7	2
1.1.5	Sklypo situacijos planas	8	1
1.1.6	1 aukšto planas (su vidaus patalpų matmenimis)	9	1
1.1.7	Fasadai tarp ašių 1-5, 5-1 (spalvinis sprendimas)	10	1
1.1.8	Fasadai tarp ašių A-H, H-A (spalvinis sprendimas)	11	1
1.1.9	Pastato vizualizacijos	12	1
1.1.10	Pjūvis 1-1	13	1
2.1	Priedai	14-27	14
2.1.1	Nekilnojamojo turto registro centrinio duomenų banko išrašai	14-15	2
2.1.2	Sklypo planas	16-17	2
2.1.3	Topografinė nuotrauka	18	1
2.1.4	Igaliojimas	19	1
2.1.5	Sutikimas	20	1
2.1.6	UAB „Domidėja“ registro išrašas, civilinės atsakomybės draudimas	21-24	4
2.1.7	Direktoriaus įsakymas dėl projekto vadovo skyrimo	25	1
2.1.8	Projektuotojų kvalifikacijos atestatai	26-27	2

Turinys D72-17-XX-PP.T	Lapas	Lapų	Laida
	1	1	0

PAVADINIMAS:

Gyvenamosios paskirties (vieno buto) pastato, Kalnarūčių g. 7, Klausmylių vs., Sendvario sen., Klaipėdos r. sav., statybos projektas

PROJEKTO NR:

D72-17-PP

(SKL. KAD. NR.: 5523/0009:210)

AIŠKINAMASIS RAŠTAS

1. Bendrieji duomenys

Pastato vieta (geografinė vieta) – Kalnarūčių g. 7, Klausmylių vs., Sendvario sen., Klaipėdos r. sav.

Statomas gyvenamosios paskirties (vieno buto) pastatas (6.1.): statinio kategorija – neypatingas statinys, paskirtis – gyvenamoji (vieno buto), statybos rūšis – nauja statyba.

2. Trumpas sklypo apibūdinimas

Sklypas yra Kalnarūčių g. 7, Klausmylių vs., Sendvario sen., Klaipėdos r. sav. Sklypo kadastrinis numeris 5523/0009:210, sklypo plotas 0,1384 ha. Valdymo forma – bendroji jungtinė sutuoktinių nuosavybė. Žemės sklypo paskirtis – kita; žemės sklypo naudojimo būdas – mažaaukščių gyvenamųjų namų statybos.

Šiaurės vakarų ir pietvakarių pusėse žemės sklypas ribojasi su kitų savininkų žemės sklypais. Kitose pusėse su valstybine žeme.

Pagal RSN 156-94 „Statybinė klimatologija“ duomenis Klaipėdos rajone, sekantios klimatinės sąlygos:

- vidutinė metinė oro temperatūra: +6,3 °C;
- vidutinė šalčiausio mėnesio oro temperatūra: -4,7 °C;
- santykinis metinis oro drėgnumas: 82%;
- vidutinis metinis kritulių kiekis: 873 mm;
- maksimalus sniego dangos storis (dekadinis): 40 cm;
- vyraujančios stipriausių vėjų kryptys: P, PV, V, ŠV, Š;
- absoliutus vėjo greičio maksimumas (metinis): 28 m/s.

Žemės sklypas yra vidutinių platumų klimato zonoje ir priklauso Atlanto kontinentinės miškų srities pietvakariniam posričiui. Absoliutinių temperatūros minimumų vidurkis -24-26 °C. Kritulių

Projektuotojas	 UAB „Domidėja“ Įm.k. 302463181 Tel: 8 629 11129 Telšiai			Statytojas:	Dainius Rimkus		
Atestato Nr.				Projekto pavadinimas:	Gyvenamosios paskirties (vieno buto) pastato, Kalnarūčių g. 7, Klausmylių vs., Sendvario sen., Klaipėdos r. sav., statybos projektas		
PV,BK 008431	D.Cesnauskis		2017	Statinio pavadinimas:	Gyvenamasis namas (6.1.)	Laida	
Arch., A 1213	J.Janulevičienė		2017	Statinio rūšis:	Nauja statyba		0
				Statybos adresas:	Kalnarūčių g. 7, Klausmylių vs., Sendvario sen., Klaipėdos r. sav.		
				Brėžinys:	Bendrasis aiškinamasis raštas	Lapas	Lapų
				Brėžinio Nr.:	D72-17-XX-PP.BAR	1	3

kiekis per metus 650-850 mm. Laikotarpio su sniego danga trukmė 80-100 dienų, be šalnų 140-160 dienų. Svarbiausi procesai, sąlygojantys tarprajoninius klimato skirtumus, adiabatinis oro masių leidimasis nuo gretimų aukštumų ir dirvožemių perdrėkis dėl vandens blogo nutekėjimo plokščiu paviršiumi.

Norminis sezoninio įšalo gylis molingam gruntui iki 1,5 m, smėlingam gruntui – 1,2 m.

Projekto sprendinių poveikis gamtinei aplinkai ir kraštovaizdžiui (ekologinei pusiausvyrai, gamtinės aplinkos kokybei, kraštovaizdžio struktūrai, gamtos paveldo išsaugojimui) neigiamos įtakos neturės. Projekto sprendinių poveikis aplinkinės teritorijos vystymo darnai ir planuojamai veiklos sričiai numatomas ilgalaikis teigiamas.

Visam sklypui (0,1384 ha) nustatytos specialiosios naudojimo sąlygos:

- XXI. Žemės sklypai, kuriuose įrengtos valstybei priklausančios melioracijos sistemos ir įrenginiai – 0,1384 ha.

3. Sklypo projektiniai sprendiniai

Įgyvendinant projektą statomas gyvenamosios paskirties (vieno buto) pastatas, kurio bendras plotas 243,27 m², užstatymo plotas 344,72 m².

Sklype pagal užsakovo pageidavimus tvora neprojektuojama.

Įvažiavimo vertikalus suplanavimas atliktas atsižvelgiant į gatvės aukščių planą, reljefą, gretimas teritorijas, landšaftinio projektavimo ypatumus.

Atliekant žemės kasybos darbus, būtina išsaugoti derlingąjį dirvožemio sluoksnį.

4. Statinių architektūriniai sprendiniai

4.1. Statomo gyvenamosios paskirties pastato zonavimo sprendiniai

Statomas gyvenamosios paskirties (vieno buto) pastatas, kurio aukštingumas – 1 aukštas. Aukštis nuo pastato grindų nulinės altitudės – 6,71 m, aukštis nuo vidutinės žemės paviršiaus altitudės – 7,21 m. Pastato tūrį sudaro vieno aukšto patalpos po daugiašlaičiu stogu.

Gyvenamosios paskirties (vieno buto) pastato pirmame aukšte suprojektuotos šios gyvenamosios ir bendro naudojimo patalpos: garažas, 2 drabužinės, tambūras, 2 san. mazgai, tech. patalpa, virtuvė, svetainė - valgomasis, holas, 3 kambariai, miegamasis.

4.2. Statomo gyvenamosios paskirties pastato apdailos medžiagų sprendiniai

Statomo pastato fasadų apdailai naudojama klinkerio plytelių apdaila pilkos (RAL 7012) spalvos. Stogas daugiašlaitis. Stogo danga – betoninės čerpės, spalva pilka (RAL 7026).

Pastate numatomas natūralus apšvietimas per langus. Numatomi plastikiniai, 6 kamerų, pilkos (geležies) (RAL 7011) spalvos langai, trijų stiklų stiklo paketu, dengtu selektyvine dangą, su mikroventiliacija.

Bendrasis aiškinamasis raštas D72-17-XX-PP.BAR	Lapas	Lapų	Laida
		2	3

Projektuojamos lauko ir vidaus durys. Lauko durys – sustiprintos konstrukcijos, pilkos (geležies) (RAL 7011) spalvos. Vidaus durys – faneros su medžio lukšto apdaila, su vienspyniu užraktu. Visos durys numatomos vienos varčios, vienos atidarymo krypties.

Projektuojami garažo vartai su rankiniu arba automatiniu pakėlimo mechanizmu (pagal užsakovo norą). Vartai segmentiniai, stumdomi ant bėgių, įmontuotų ties lubomis, spalva pilka (geležies) (RAL 7011).

Projektuojamo pastato fasadams ir stogui numatytos naudoti ilgaamžės, lengvai prižiūrimos, tinkamos Lietuvos klimatinėms sąlygoms apdailos medžiagos, parinktos vadovaujantis projektavimo užduotimi ir užsakovo patvirtintais projektiniais pasiūlymais.

Spalviniai pastato sprendimai pateikti brėžiniuose (Nr. D72-17-01-PP-BD.B-03, D72-17-01-PP-BD.B-04, D72-17-01-PP-BD.B-05).

5. Statinių konstrukciniai sprendiniai

5.1. Statomo gyvenamosios paskirties pastato konstrukcinės schemos

Statomo pastato konstrukcijas sudaro: gelžbetoniniai pamatai, medienos karkaso sienos, medienos karkaso pertvaros, medinių konstrukcijų perdanga, daugiašlaičio stogo medinės konstrukcijos. Stogo danga – betoninės čerpės.

6. Inžinerinių tinklų aprašymas

6.1. Vandentiekis

Projektuojami vandentiekio tinklai prijungiami prie centralizuotų miesto vandentiekio tinklų.

6.2. Nuotėkų šalinimas

Projektuojami nuotėkų tinklai prijungiami prie centralizuotų miesto nuotėkų tinklų.

6.3. Lietaus nuotekų sistema

Paviršinės nuotekos surenkamos nuo pastatų stogų į latakus ir lietvamzdžiais nuleidžiamos į gruntą.

6.4. Elektros energijos tiekimas

Projektuojami elektros energijos tiekimo tinklai.

7. Saugomų teritorijų dalis

Statomas gyvenamosios paskirties (vieno buto) pastatas nepatenka į apsaugos zoną.

Bendrasis aiškinamasis raštas D72-17-XX-PP.BAR	Lapas	Lapų	Laida
	3	3	0

604-08-22

PROJEKTINIŲ PASIŪLYMŲ RENGIMO UŽDUOTIS
2017 m. rugpjūčio 10 d. Nr. 72-17

1.	INFORMACIJA APIE SUMANYTĄ PROJEKTUOTI STATINĮ:	
	Pavadinimas (nurodomas techninio projekto pavadinimas)	Gyvenamosios paskirties (vieno buto) pastato, Kalnarūčių g. 7, Klausmylių vs., Sendvario sen., Klaipėdos r. sav., statybos projektas
	Statybos rūšis	Nauja statyba
	Statinio kategorija	Neypatingas statinys
	Statinio pagrindinė naudojimo paskirtis	Gyvenamoji (6.1.)
	Žemės sklypo rodikliai:	
	Adresas:	Kalnarūčių g. 7, Klausmylių vs., Sendvario sen., Klaipėdos r. sav.,
	Unikalus Nr.:	4400-1230-1198
	Kadastrinis Nr.:	5523/0009:210
	Pagrindinė tikslinė naudojimo paskirtis:	Kita
	Žemės sklypo plotas:	0,1384 ha
	Projektuojamo statinio rodikliai:	
	Unikalus Nr.:	-
	Pagrindinė tikslinė naudojimo paskirtis:	Gyvenamoji (6.1.)
	Aukštų skaičius:	1
	Bendras plotas:	242,34 m ²
	Naudingas plotas:	242,34 m ²
	Užstatytas plotas:	397,14 m ²
	Tūris:	1180 m ³
2.	PROJEKTINIŲ PASIŪLYMŲ PASKIRTIS: (rekomendacinė)	
	<ul style="list-style-type: none"> - nustatyti žemės sklypo teritorijos naudojimo reglamento parametrus, kai Teritorijų planavimo įstatymo 20 straipsnio nustatytais atvejais neparengti teritorijų planavimo dokumentai ir statyba konkrečiame žemės sklype leidžiama; - informuoti visuomenę apie statinio, kuriam Teritorijų planavimo įstatymo 20 straipsnyje nustatytais atvejais neparengti teritorijų planavimo dokumentai ir statyba konkrečiame sklype leidžiama, numatomą projektavimą; - išreikšti Statytojo (užsakovo) sumanyto projektuoti statinio architektūros ir kitų pagrindinių sprendinių idėją; - specialioms architektūros reikalavimams nustatyti 	

3.	PROJEKTINIŲ PASIŪLYMŲ SUDĖTIS:	
	3.1. Aiškinamasis raštas; 3.2. Sklypo plano su gretima urbanistine aplinka schema; 3.3. Pastato aukštų planai; 3.4. Pastato charakteringi pjūviai; 3.5. Pastato fasadai; 3.6. Pastato projektinių pasiūlymų vaizdinė informacija.	
4.	STATYTOJO (UŽSAKOVO) PATEIKIAMAI DOKUMENTAI: (rekomendaciniai)	
	4.1. Nekilnojamojo turto registro išrašas; 4.2. Statinio statybos sklypo inžinerinių tinklų ir susisiekimo komunikacijų trasų inžinerinių topografinių tyrinėjimų dokumentas (ne senesnė kaip 3 metų skaitmeninė topografinė geodezinė nuotrauka); 4.3. Namų valdos techninės paskaitos byla;	
5.	PROJEKTINIŲ PASIŪLYMŲ VAIZDINĖ INFORMACIJA: (rekomendacinė)	
	- pastato su gretima urbanistine aplinka vaizdinė informacija. Gretima urbanistinė aplinka – 50-100 m atstumas nuo statomo pastato. Vaizdinė informacija turi būti ruošiama iš skirtingų pasaulio šalių pusių, kad susidarytų bendras pastato su artimiausia aplinka vaizdas; - maketas pastato su gretima urbanistine aplinka neprivalomas.	
6.	KITI DUOMENYS:	
	Projektinių pasiūlymų parengimo terminai	
	Statytojui pateikiamų projektinių pasiūlymų kopijų kiekis	1
	Statytojui pateikiamų kompiuterinių laikmenų su įrašytais projektiniais pasiūlymais kopijų kiekis	1
	Kita	

Statytojas (užsakovas):

Vykdytojas (projektuotojas):

Dainius Rimkus

Dovydas Česnauskis

A.V.

(parašas)

A.V.

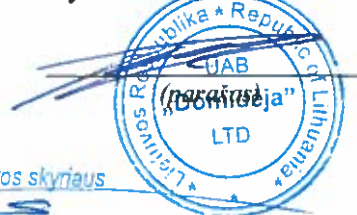
Architektūros ir urbanistikos skyriaus
"Dobrušė" LTD
Lietuvos Respublika * Republika Litovana *

Architektūros ir urbanistikos skyriaus

Gytis Kasperavičius

2017-08-22

Eksplikacija:

- 1 Įvažiavimas į sklypą
- 2 Projektuojamas gyvenamosios paskirties (vieno buto) pastatas

OBJEKTO VIETA



SKLYPO SITUACIJOS PLANAS M 1:500

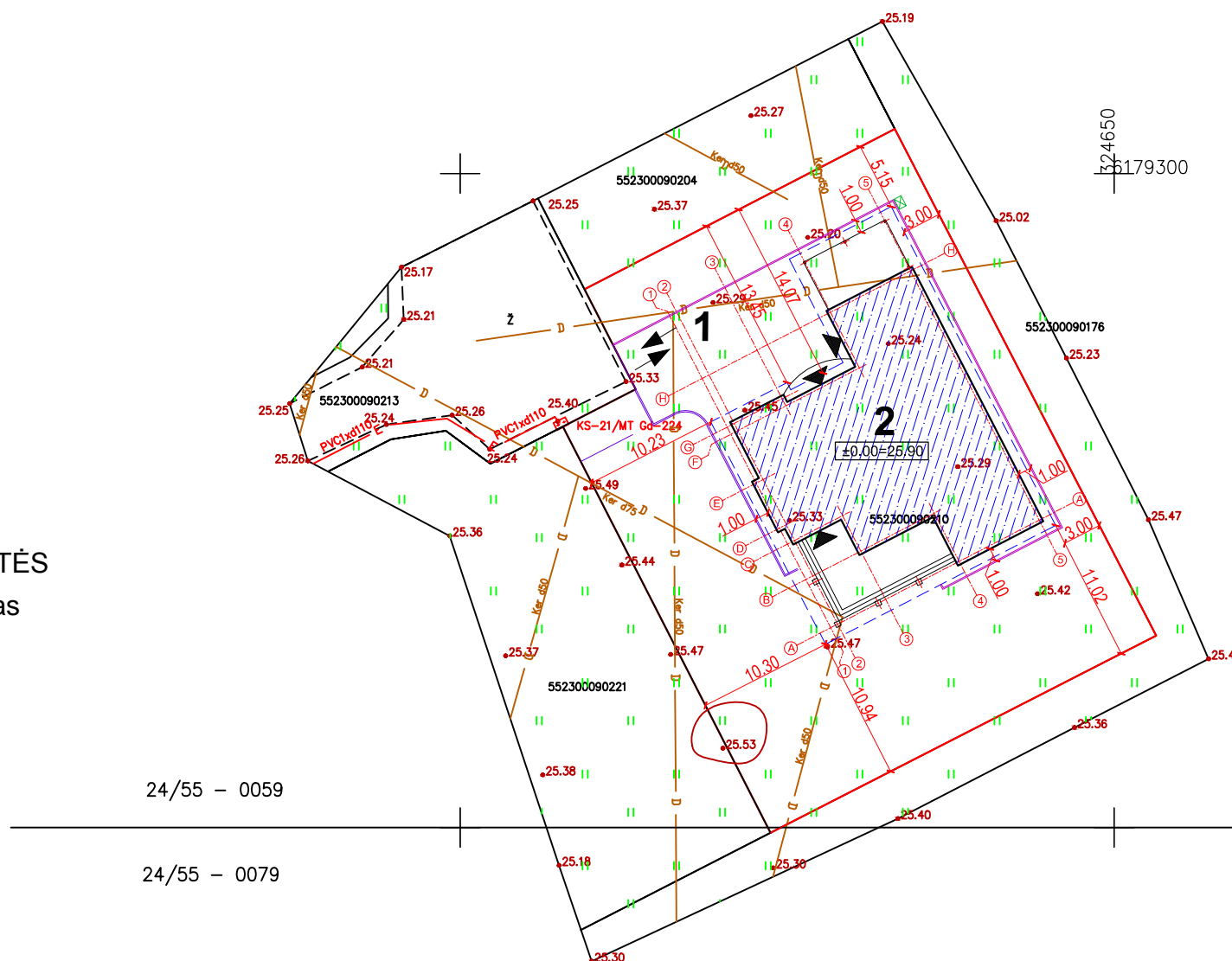

AŠIŲ SUSIKIRTIMO KOORDINATĖS

Gyvenamasis (vieno buto) pastatas

A5	X=6179273.50; Y=324644.28
H5	X=6179292.56; Y=324634.44
H4	X=6179289.40; Y=324628.32
F4	X=6179285.13; Y=324630.52
F3	X=6179282.23; Y=324624.91
G3	X=6179282.78; Y=324624.62
G2	X=6179280.89; Y=324620.95
E2	X=6179276.61; Y=324623.16
E1	X=6179276.33; Y=324622.63
D1	X=6179272.88; Y=324624.41
D2	X=6179273.16; Y=324624.94
C2	X=6179271.95; Y=324625.57
C3	X=6179273.84; Y=324629.24
B3	X=6179271.13; Y=324630.63
B4	X=6179274.03; Y=324636.25
A4	X=6179270.34; Y=324638.15

24/55 - 0059

24/55 - 0079

Sutartiniai žymėjimai:

- Statomas pastatas
- Sklypo riba
- Įvažiavimas, išvažiavimas
- Įėjimas į pastatą
- Vejos bortas
- Stogo kontūras
- Buitinių atliekų konteinerių vieta

Pagrindiniai sklypo ir statinio rodikliai:

Pavadinimas	Mato vienetas	Kiekis
1.1. sklypo plotas	m ²	1384
1.2. pastatų bendras plotas	m ²	243.27
1.3. statinių užstatytas plotas	m ²	344.72
1.4. sklypo užstatymo intensyvumas	%	17.58
1.5. sklypo užstatymo tankumas	%	24.91
1.6. apželdintas žemės plotas (žalasis plot.)	m ² /%	790/57.08
1.7. proj. automobilių stovėjimo vietų sk.	vnt.	2

PASTABOS:
1. Pastato aukštis - 7.21 m.

Projektuotojas:	UAB „Domidėja“ Įm.k. 302463181 Tel: 8 629 11129 Telšiai	Statytojas:	Dainius Rimkus	
Atestato Nr.:		Projekto pavadinimas:	Gyvenamosios paskirties (vieno buto) pastato, Kalnarūčių g. 7, Klausmylių vs., Sendvario sen., Klaipėdos r. sav.	
PV, BK 008431	D. Česnauskis	2017	Statinio pavadinimas:	Sklypo planas
Arch., A 1213	J. Janulevičienė	2017	Statybos rūšis:	Nauja statyba
			Statinio adresas:	Kalnarūčių g. 7, Klausmylių vs., Sendvario sen., Klaipėdos r. sav.
			Brėžinys, mastelis:	SKLYPO SITUACIJOS PLANAS 1 : 500
			Brėžinio Nr.:	D72-17-01-PP-BD.B-01
				Lapas Lapų
				1 1

PIRMO AUKŠTO PLANAS M1:100
(su vidaus patalpų matmenimis)

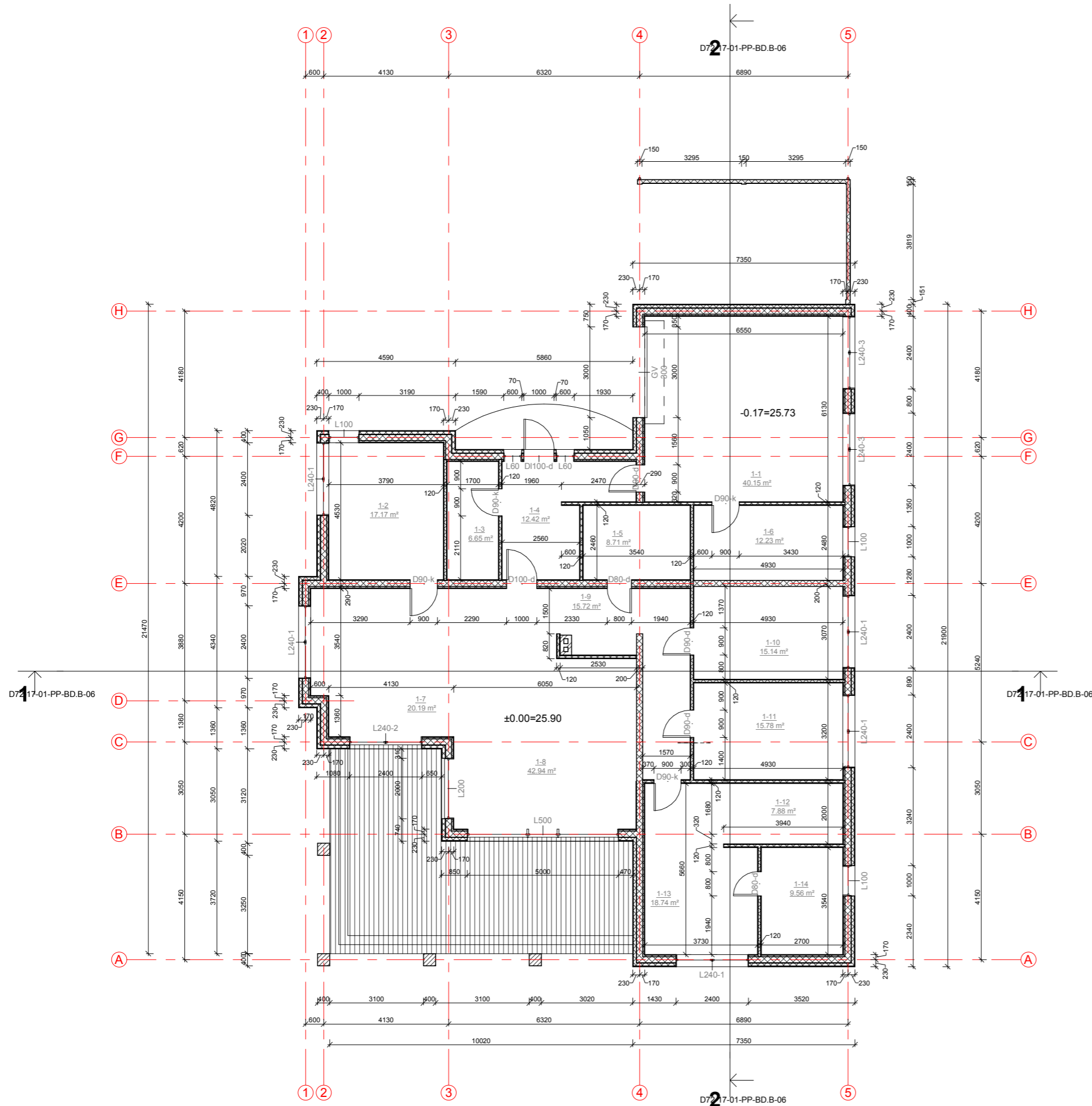

SUTARTINIAI ŽYMĖJIMAI	
Žymėjimas	Paaikškinimas
	Projektuojama medienos karkaso siena
	Projektuojama medienos karkaso siena
	Projektuojama medienos karkaso pertvara
	Projektuojama kamino anga
	Projektuojamos medinės kolonos

1 aukšto patalpų eksplikacija		
Numeris	Pavadinimas	Plotas
1-1	Garažas	40.15 m ²
1-2	Kambarys	17.17 m ²
1-3	Drabužinė	6.65 m ²
1-4	Tambūras	12.42 m ²
1-5	San. mazgas	8.71 m ²
1-6	Tech. patalpa	12.23 m ²
1-7	Virtuvė	20.19 m ²
1-8	Svetainė - valgomasis	42.94 m ²
1-9	Holas	15.72 m ²
1-10	Kambarys	15.14 m ²
1-11	Kambarys	15.78 m ²
1-12	Drabužinė	7.88 m ²
1-13	Miegamasis	18.74 m ²
1-14	San. mazgas	9.56 m ²
		243.27 m ²

PASTABOS:
1. Matmenys pateikti - mm.

Projektuotojas:		UAB „Domidėja“ Įm.k. 302463181 Tel: 8 629 11129 Tetšiai	Užsakovas:	Dainius Rimkus	
Atestato Nr.:	PV, BK 008431	D. Česnauskis	2017	Projekto pavadinimas:	Gyvenamosios paskirties (vieno buto) pastato, Kalnarūčių g. 7, Klausmylių vs., Sendvario sen., Klaipėdos r. sav.
Arch., A 1213	J.Janulevičiūnė	2017	2017	Statinio pavadinimas:	Gyvenamosios paskirties (vieno buto) pastatas (6.1.)
				Statybos rūšis:	Nauja statyba
				Statinio adresas	Kalnarūčių g. 7, Klausmylių vs., Sendvario sen., Klaipėdos r. sav.
				Brėžinys, mastelis:	PIRMO AUKŠTO PLANAS (su vidaus patalpų matmenimis) 1 : 100
				Brėžinio Nr.:	D72-17-01-PP-BD.B-02
				Lapas	Lapų
				1	1

FASADAS TARP AŠIŲ 1-5
M1:100



FASADAS TARP AŠIŲ 5-1
M1:100

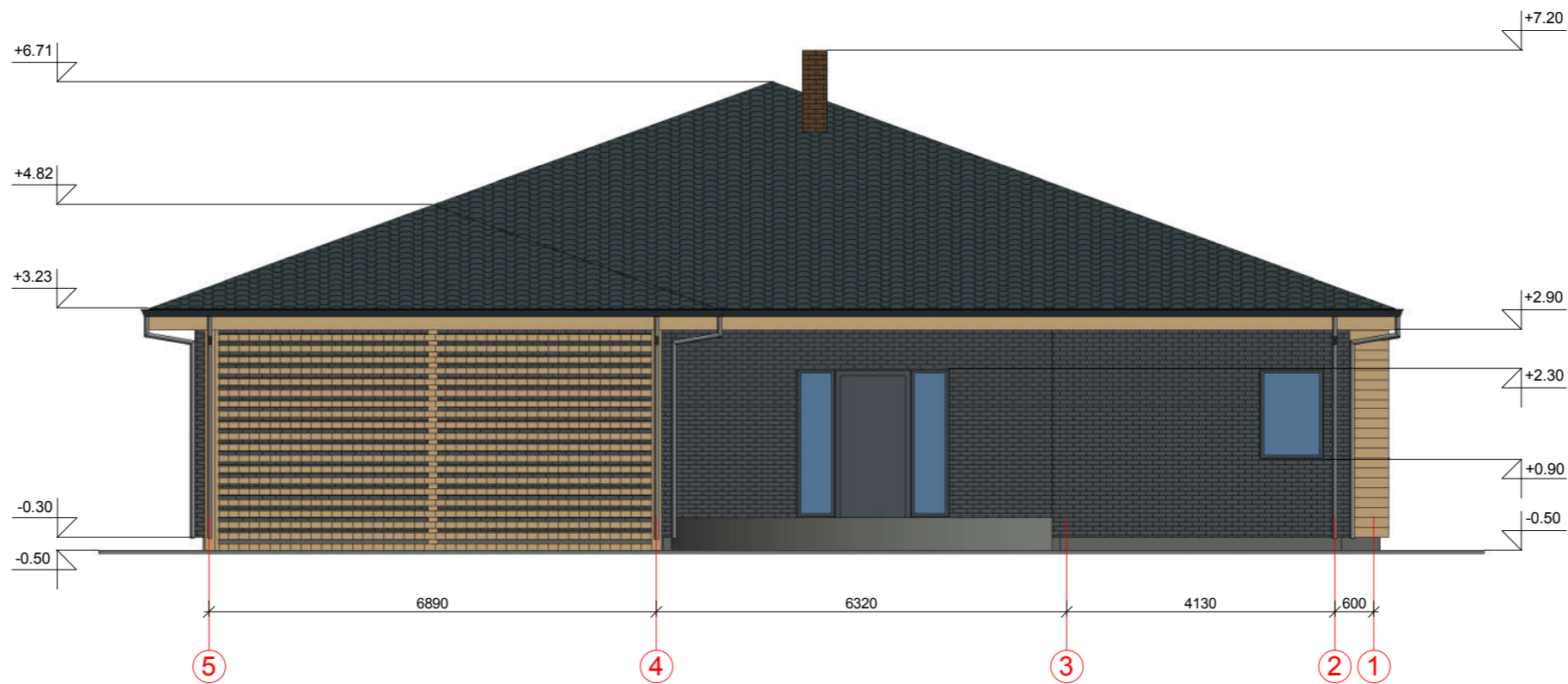

PASTABOS:
1. Matmenys pateikti - mm, altitudės - m.

FASADO APDAILOS ŽINIARAŠTIS

	Terasa	Spalva gelsvai ruda, RAL 1001
	Langai ir durys	Spalva pilka (geležies), RAL 7011
	Klinkerio plytelių apdaila	Spalva pilka, RAL 7012
	Stogo danga - betoninės čerpės	Spalva pilka, RAL 7026
	Tinkuojamas ir dažomas cokolio paviršius	Spalva pilka, RAL 7005
	Stogo apkalimai ir kt. mediniai elementai	Spalva gelsvai ruda, RAL 1001

Projektuotojas:	UAB „Domidėja“ Įm.k. 302463181 Tel: 8 629 11129 Telšiai	Užsakovas:	Dainius Rimkus	
Atestato Nr.:		Projekto pavadinimas:	Gyvenamosios paskirties (vieno buto) pastato, Kalnarūčių g. 7, Klausmylių vs., Sendvario sen., Klaipėdos r. sav.	
PV, BK 008431	D. Česnauskis	2017	Statinio pavadinimas:	Gyvenamosios paskirties (vieno buto) pastatas (6.1.)
Arch., A 1213	J. Janulevičienė	2017	Statybos rūšis:	Nauja statyba
			Statinio adresas:	Kalnarūčių g. 7, Klausmylių vs., Sendvario sen., Klaipėdos r. sav.
			Brėžinys, mastelis:	FASADAI TARP AŠIŲ 1-5, 5-1 (spalvinis sprendimas) 1 : 100
			Brėžinio Nr.:	D72-17-01-PP-BD.B-03
				Laida
				O
				Lapas
				1
				Lapų
				1

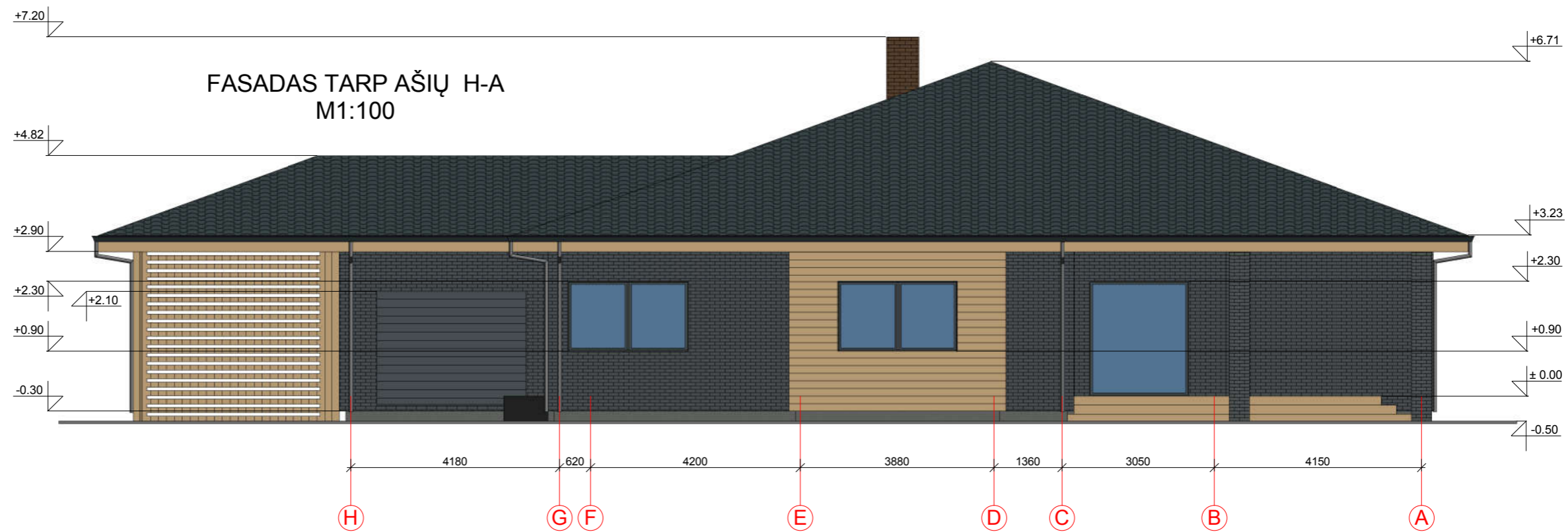

PASTABOS:
1. Matmenys pateikti - mm, altitudės - m.

FASADO APDAILOS ŽINIARAŠTIS

	Terasa	Spalva gelsvai ruda, RAL 1001
	Langai ir durys	Spalva pilka (geležies), RAL 7011
	Klinkerio plytelių apdaila	Spalva pilka, RAL 7012
	Stogo danga - betoninės čerpės	Spalva pilka, RAL 7026
	Tinkuojamas ir dažomas cokolio paviršius	Spalva pilka, RAL 7005
	Stogo apkalimai ir kt. mediniai elementai	Spalva gelsvai ruda, RAL 1001

Projektuotojas:	 UAB „Domidėja“ Įm.k. 302463181 Tel: 8 629 11129 Telšiai	Užsakovas:	Dainius Rimkus	
Atestato Nr.:		Projekto pavadinimas:	Gyvenamosios paskirties (vieno buto) pastato, Kalnarūčių g. 7, Klausmylių vs., Sendvario sen., Klaipėdos r. sav.	
PV, BK 008431	D. Česnauskis	2017	Statinio pavadinimas:	Gyvenamosios paskirties (vieno buto) pastatas (6.1.)
Arch., A 1213	J.Janulevičienė	2017	Statybos rūšis:	Nauja statyba
			Statinio adresas:	Kalnarūčių g. 7, Klausmylių vs., Sendvario sen., Klaipėdos r. sav.
			Brėžinys, mastelis:	FASADAS TARP AŠIŲ A-H, H-A (spalvinis sprendimas) 1 : 100
			Brėžinio Nr.:	D72-17-01-PP-BD.B-04
				Laida
				O
				Lapas
				1
				Lapų
				1

PASTATO VIZUALIZACIJOS



Projektotojas:	 UAB „Domidėja“ Įm.k. 302463181 Tel: 8 629 11129 Telšiai		Užsakovas:	Dainius Rimkus	
Atestato Nr.:			Projekto pavadinimas:	Gyvenamosios paskirties (vieno buto) pastato, Kalnarūčių g. 7, Klausmylių vs., Sendvario sen., Klaipėdos r. sav.	
PV, BK 008431	D. Česnauskis	2017	Statinio pavadinimas:	Gyvenamosios paskirties (vieno buto) pastatas (6.1.)	Laida
Arch., A 1213	J. Janulevičienė	2017	Statybos rūšis:	Nauja statyba	O
			Statinio adresas:	Kalnarūčių g. 7, Klausmylių vs., Sendvario sen., Klaipėdos r. sav.	
			Brėžinys, mastelis:	PASTATO VIZUALIZACIJOS	Lapas
			Brėžinio Nr.:	D72-17-01-PP-BD.B-05	Lapų
					1 1

PJŪVIS 2-2

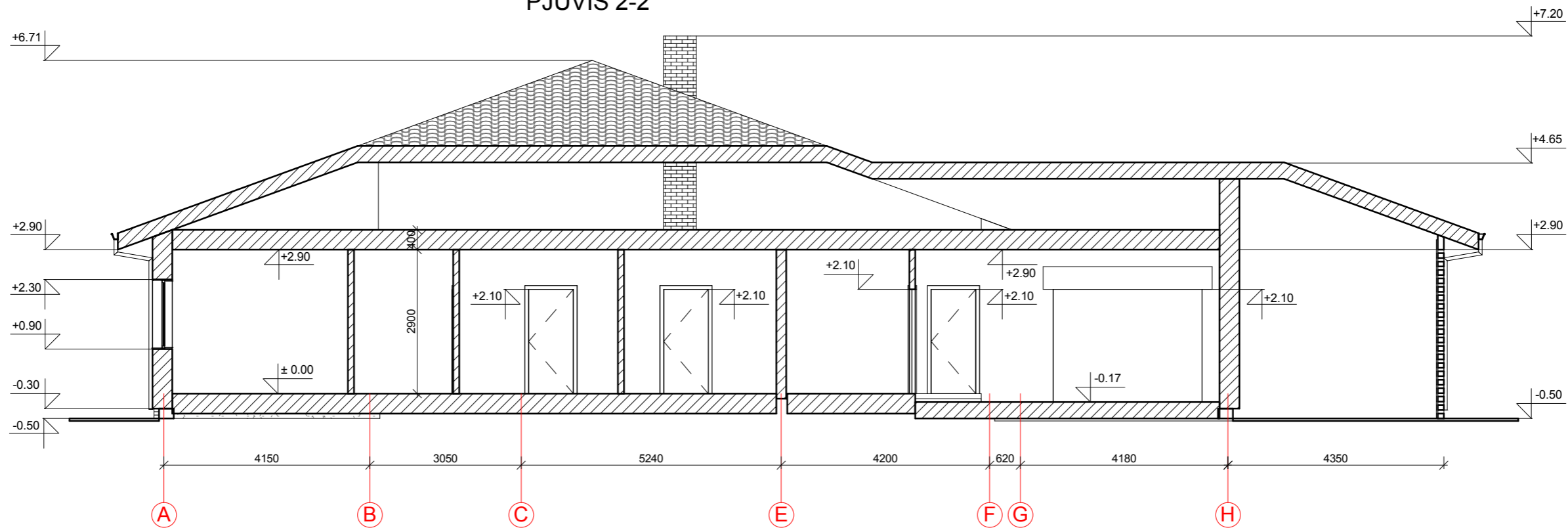

PJŪVIS 1-1

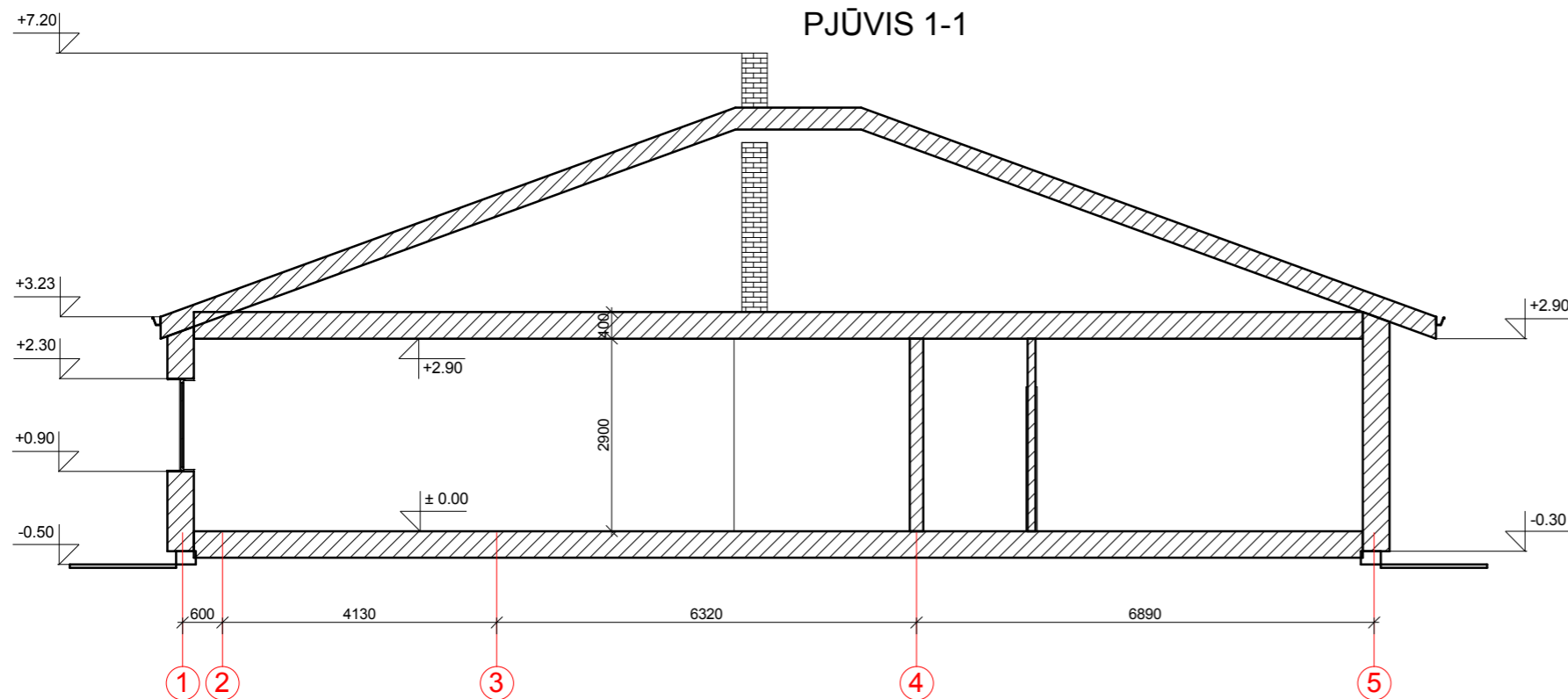

PASTABOS:
1. Matmenys pateikti - mm, altitudės - m.

Projektuotojas:	 UAB „Domidėja“ Įm.k. 302463181 Tel: 8 629 11129 Telšiai	Užsakovas:	Dainius Rimkus		
Atestato Nr.:		Projektavimas:	Gyvenamosios paskirties (vieno buto) pastato, Kalnarūčių g. 7, Klausmylių vs., Sendvario sen., Klaipėdos r. sav.		
PV, BK 008431	D. Česnauskis	2017	Statinio pavadinimas:	Gyvenamosios paskirties (vieno buto) pastatas (6.1.)	Laida
Arch., A 1213	J. Janulevičienė	2017	Statybos rūšis:	Nauja statyba	O
			Statinio adresas:	Kalnarūčių g. 7, Klausmylių vs., Sendvario sen., Klaipėdos r. sav.	
			Brėžinys, mastelis:	PASTATO PJŪVIAI 1-1, 2-2	1 : 100
			Brėžinio Nr.:	D72-17-01-PP-BD.B-06	Lapas
					Lapų
					1
					1