

2.9	Užstatymo aukštis (aukščiausio pastato aukštis nuo žemės paviršiaus)	m	Iki 12 m (vieno aukšto su pastoge, šlaitinis stogas preliminariai numatomas smailesnio stogo kampo)
3	Statinio (techniniai ir paskirties) rodikliai		
3.1	numatoma statinio pagrindinė paskirtis <i>Poilsio paskirties pastatas (pagal STR 1.01.03:2017– 7.13 grupės pastatas).</i>		
3.2	numatomas pastato aukštis - m (nuo žemės paviršiaus numatomos naujos statybos zonoje) <i>iki 12m</i>		
3.3	numatomas pastato preliminarus aukštų skaičius <i>Iki 2 a (1aukštas ir pastogės aukštas)</i>		
3.4	numatomas pastatų bendras plotas – m² <i>iki 250– m²</i>		
4	Projektinių pasiūlymų paskirtis:		
4.1	Suderinti projektinius pasiūlymus vadovaujantis Teritorijų planavimo įstatymo 20 straipsnyje nustatytais atvejais, kai neparengti teritorijų planavimo dokumentai ir statyba konkrečiame sklype leidžiama, nustatyti žemės sklypo teritorijos naudojimo parametrus.		
5	Projektinių pasiūlymų sudėtis		
5.1	aiškinamasis raštas		
5.2	grafinė dalis: žemės sklypo sutvarkymo (sklypo plano) su gretima urbanistine aplinka schema, inžineriniai tinklai; pastato (-ų) aukštų planų schemas; pastato (-ų) charakteringų pjūvių schemas; pastato (-ų) fasadai; pastato erdviniai vaizdai, projektinių pasiūlymų vaizdinė informacija (statinių su įvertinta ir nusistovėjusia gretima urbanistine aplinka vizualizacija arba maketas).		
6	Statytojo pateikiami dokumentai ir kiti duomenys (bendruoju atveju)		
6.1	įgaliojimas		
6.2	žemės sklypo plano kopija		
6.3	registrų išrašo dokumentų kopijos		



VALSTYBĖS ĮMONĖ REGISTRŲ CENTRAS

Vincio Kudirkos g. 18-3, 03105 Vilnius, tel. (8 5) 2688 262, faks. (8 5) 2688 311, el.p. info@registrucentras.lt

NEKILNOJAMOJO TURTO REGISTRO CENTRINIO DUOMENŲ BANKO IŠRAŠAS

2017-05-10 16:28:40

1. Nekilnojamojo turto registre įregistruotas turtas:Registro Nr.: **44/660299**Registro tipas: **Žemės sklypas**Sudarymo data: **2006-11-03**Adresas: **Kretingos r. sav., Žalgirio sen., Nausodžio k., Dvaro g. 8**Registro tvarkytojas: **Valstybės įmonės Registrų centro Klaipėdos filialas****2. Nekilnojamieji daiktai:**

2.1.

Žemės sklypasUnikalus daikto numeris: **4400-0975-1432**

Žemės sklypo kadastro numeris ir kadastro

vietovės pavadinimas: **5601/0005:210 Baublių k.v.**Daikto pagrindinė naudojimo paskirtis: **Kita**Žemės sklypo naudojimo būdas: **Rekreacinės teritorijos**Žemės sklypo plotas: **0.4203 ha**Žemės ūkio naudmenų plotas viso: **0.3814 ha**iš jo: pievų ir natūralių ganyklų plotas: **0.3814 ha**Vandens telkinių plotas: **0.0179 ha**Kitos žemės plotas: **0.0210 ha**Nusausintos žemės plotas: **0.4203 ha**Žemės ūkio naudmenų našumo balas: **43.0**Matavimų tipas: **Žemės sklypas suformuotas atliekant kadastrinius matavimus**Indeksuota žemės sklypo vertė: **3067 Eur**Žemės sklypo vertė: **1917 Eur**Vidutinė rinkos vertė: **9250 Eur**Vidutinės rinkos vertės nustatymo data: **2017-04-06**Vidutinės rinkos vertės nustatymo būdas: **Masinis vertinimas**Kadastro duomenų nustatymo data: **2017-05-04****3. Daikto priklausiniai iš kito registro: įrašų nėra****4. Nuosavybė:**

4.1.

Nuosavybės teisėSavininkas: **RAIMONDAS SLIVSKIS, a.k.** Daiktas: **žemės sklypas Nr. 4400-0975-1432, aprašytas p. 2.1.**Įregistravimo pagrindas: **2007-10-23 Paveldėjimo teisės liudijimas Nr. 4093****2007-11-20 Pirkimo - pardavimo sutartis Nr. 5113****2007-11-20 Priėmimo - perdavimo aktas Nr. 5114**Įrašas galioja: **Nuo 2007-12-03****5. Valstybės ir savivaldybių žemės patikėjimo teisė: įrašų nėra****6. Kitos daiktinės teisės : įrašų nėra****7. Juridiniai faktai: įrašų nėra****8. Žymos: įrašų nėra****9. Specialiosios žemės ir miško naudojimo sąlygos:**

9.1.

XXIII. Naudingųjų iškasenų telkiniaiDaiktas: **žemės sklypas Nr. 4400-0975-1432, aprašytas p. 2.1.**Įregistravimo pagrindas: **2014-05-14 Nekilnojamojo daikto kadastro duomenų byla****2014-07-25 Nacionalinės žemės tarnybos teritorinio skyriaus vedėjo sprendimas Nr. 14SK-(14.14.110.)-802**Plotas: **0.4203 ha**Įrašas galioja: **Nuo 2014-08-11**

- 9.2. XIX. Nekilnojamojų kultūros vertybių teritorija ir apsaugos zonos
 Daiktas: žemės sklypas Nr. 4400-0975-1432, aprašytas p. 2.1.
 Įregistravimo pagrindas: 2014-05-14 Nekilnojamojo daikto kadastro duomenų byla
 2014-07-25 Nacionalinės žemės tarnybos teritorinio skyriaus vedėjo sprendimas Nr. 14SK-(14.14.110.)-802
 Plotas: 0.4203 ha
 Įrašas galioja: Nuo 2014-08-11
- 9.3. XXI. Žemės sklypai, kuriuose įrengtos valstybei priklausančios melioracijos sistemos bei įrenginiai
 Daiktas: žemės sklypas Nr. 4400-0975-1432, aprašytas p. 2.1.
 Įregistravimo pagrindas: 2014-05-14 Nekilnojamojo daikto kadastro duomenų byla
 2014-07-25 Nacionalinės žemės tarnybos teritorinio skyriaus vedėjo sprendimas Nr. 14SK-(14.14.110.)-802
 Plotas: 0.4203 ha
 Įrašas galioja: Nuo 2014-08-11
- 9.4. II. Kelių apsaugos zonos
 Daiktas: žemės sklypas Nr. 4400-0975-1432, aprašytas p. 2.1.
 Įregistravimo pagrindas: 2014-05-14 Nekilnojamojo daikto kadastro duomenų byla
 2014-07-25 Nacionalinės žemės tarnybos teritorinio skyriaus vedėjo sprendimas Nr. 14SK-(14.14.110.)-802
 Plotas: 0.0689 ha
 Įrašas galioja: Nuo 2014-08-11

10. Daikto registravimas ir kadastro žymos:

- 10.1. Kadastro duomenų tikslinimas (daikto registravimas)
 Daiktas: žemės sklypas Nr. 4400-0975-1432, aprašytas p. 2.1.
 Įregistravimo pagrindas: 2017-03-29 Savivaldybės administracijos direktoriaus įsakymas Nr. A1-283
 2017-05-04 Žemės sklypo kadastro duomenys
 Įrašas galioja: Nuo 2017-05-10
- 10.2. Kadastrinius matavimus atliko (kadastro žyma)
 VYTAUTAS MALONĖ
 Daiktas: žemės sklypas Nr. 4400-0975-1432, aprašytas p. 2.1.
 Įregistravimo pagrindas: 2011-09-09 Kvalifikacijos pažymėjimas Nr. 2M-M-1682
 2017-05-04 Žemės sklypo kadastro duomenys
 Įrašas galioja: Nuo 2017-05-10
- 10.3. Kadastro duomenų tikslinimas (daikto registravimas)
 Daiktas: žemės sklypas Nr. 4400-0975-1432, aprašytas p. 2.1.
 Įregistravimo pagrindas: 2014-05-14 Nekilnojamojo daikto kadastro duomenų byla
 2014-07-25 Nacionalinės žemės tarnybos teritorinio skyriaus vedėjo sprendimas Nr. 14SK-(14.14.110.)-802
 Įrašas galioja: Nuo 2014-08-11
- 10.4. Kadastrinius matavimus atliko (kadastro žyma)
 MB "Pajūrio matininkai", a.k. 303028965
 Daiktas: žemės sklypas Nr. 4400-0975-1432, aprašytas p. 2.1.
 Įregistravimo pagrindas: 2014-05-14 Nekilnojamojo daikto kadastro duomenų byla
 Kvalifikacijos pažymėjimas Nr. 2M-M-1682
 Įrašas galioja: Nuo 2014-08-11

11. Registro pastabos ir nuorodos: įrašų nėra

12. Kita informacija:

Archyvinės bylos Nr.: 56/69322

13. Informacija apie duomenų sandoriui tikslinimą: įrašų nėra

2017-05-10 16:28:40

Dokumentą atspausdino
 Vyresnioji registratorė

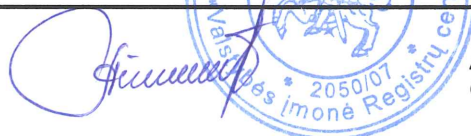

ANTANINA
 ČERČIKIENĖ



ŽEMĖS SKLYPO PLANAS M 1: 500

Sklypo plotas 4203 m²

Nekilnojamojo turto objektų
kadastrinių matavimų ir kadastro
duomenų surinkimo bei
tikslinimo taisyklių
3 priedas

Kadastras:	vietovė	Baublių				blokas			sklypas				
		5	6	0	1	0	0	0	5	0	2	1	0

Gatvė, namo Nr.	
Kaimas (miestelis)	Nausodžio
Seniūnija	Žalgirio
Miestas (rajonas)	Kretingos
Apskritis	Klaipėdos

Gretimybė	Gretimo žemės sklypo kadastro Nr.	Pastabos
1-3		VŽF
3-4	5601/0005:320	
4-8		Dvaro g. 6m.
8-1		Kelias 6m.

Naudojamas plotas							
Privati				Valstybinė			
atskirai		bendrai		atskirai		bendrai	
ind.	m ²	ind.	m ²	ind.	m ²	ind.	m ²
	4203						

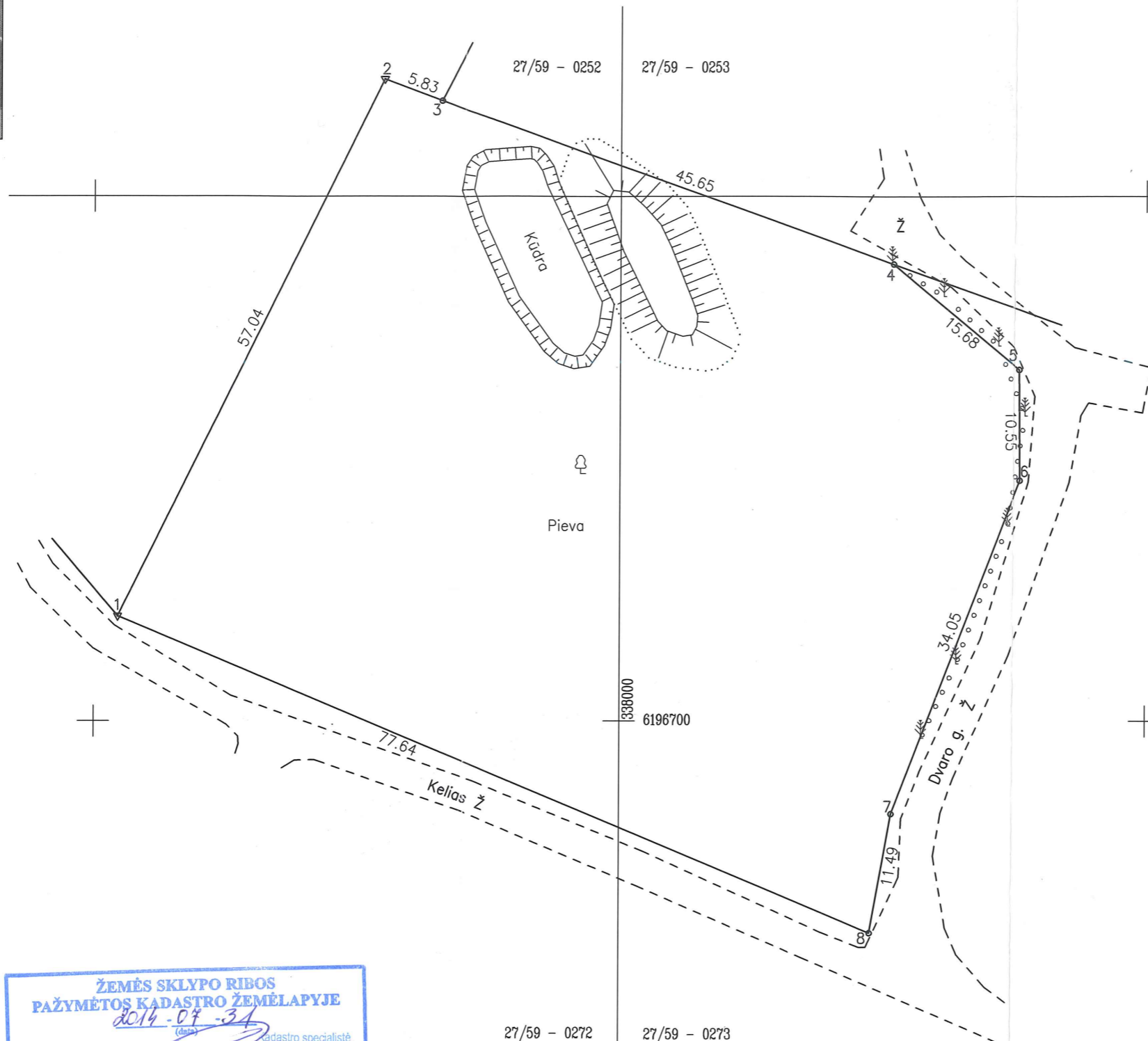

**ŽEMĖS SKLYPO RIBOS
PAŽYMĖTOS KADASTRO ŽEMĖLAPYJE**
2014-05-14 (data)
kadastro specialistė
VI Registrų centro Klaipėdos filialas
Renata Chusaitova
(pareigos) (parašas) (v.pavardė)

Kultūros paveldo departamento prie
Kultūros ministerijos
Klaipėdos teritorinio padalinio
vyriausioji specialistė
Karina Jakienė
2014 05 14

Su paženklintomis vietovėje žemės sklypo ribomis, aprašytais 2014 m.
05 mėn. 14 d. žemės sklypo paženklinimo-parodymo akte, ir nustatytu plotu sutinku:
Žemės savininkas (naudotojas):
Raimondas Šliviskis
(vardas, pavardė) (parašas) (data)

Nacionalinės žemės tarnybos prie Žemės ūkio ministerijos
Kretingos skyrius
Patikrino: vyr. specialistė **Rita Kupienė** 2014-05-14
Suderino: vedėjas **D. Vitkus**
(pareigos) (parašas) (vardas, pavardė) (data) A.V.

MB "PAJŪRIO MATININKAI"
Matininko kavalifikacijos pažymėjimo nr. 2M-M-1682
Pareigos Parašas Vardas, pavardė Data
Matininkas V. Malonė 2014 05 14 A.V.



ŽEMĖS SKLYPO PLANAS M 1: 500
Sklypo plotas 4203 m²

Žemės sklypo kadastro Nr.

5 6 0 1 0 0 0 5 0 2 1 0

KOORDINACIŲ ŽINIARAŠTIS

Koordinacijų sistema		LKS-94					
Taško Nr.	Kodas	X	Y	Taško Nr.	Kodas	X	Y
1	R	6196709.99	337952.30				
2	R	6196761.14	337977.55				
3	R	6196759.08	337983.00				
4	R	6196743.58	338025.94				
5	R	6196733.51	338037.96				
6	R	6196722.96	338038.04				
7	R	6196691.15	338025.88				
8	R	6196679.84	338023.85				

SKLYPO CENTRO KOORDINATĖS	
Koordinacijų sistema	Koordinatės X/Y
Valstybinė LKS-1994	X=6196720 Y=338000
Žiniaraštį sudarė (parašas)	V. Malonė (vardas ir pavardė) 2011 09 09 M K Paž. Nr. 2M-M-1662 (kvalifikacijos pažymėjimo Nr.) 2014 05 14. (data)

Duomenys apie žemės naudojimo apribojimus			
Eil. Nr.	Kodas	Apribojimai	Žemės plotas, m ²
1	2		5
1	2	II - Kelių apsaugos zonos	689
2	21	XXI - Žemės sklypai, kuriuose įrengtos valstybei priklausančios melioracijos sistemos bei įrenginiai	4203
3	19	XIX - Nekilnojamųjų kultūros vertybių teritorija ir apsaugos zonos	4203
4	23	XXIII - Naudingųjų iškasenų telkiniai	4203

Ištrauka iš Lietuvos Administracinių teisų pažeidimų kodekso:

47 straipsnis. Pastovių žemėnaudos riboženklų sunaikinimas arba gadinimas - užtraukia baudą nuo dviejų šimtų penkiasdešimties iki penkių šimtų litų.



**KRETINGOS RAJONO SAVIVALDYBĖS ADMINISTRACIJOS
DIREKTORIUS**

**ĮSAKYMAS
DĖL ŽEMĖS SKLYPO (KADASTRO NR. 5601/0005:210) NAUSODŽIO K., ŽALGIRIO
SEN., KRETINGOS R., PAGRINDINĖS ŽEMĖS NAUDOJIMO PASKIRTIES IR BŪDO
KEITIMO**

2017 m. kovo 29 d. Nr. *A1-283*
Kretinga

Vadovaudamasis Lietuvos Respublikos žemės įstatymo 24 straipsnio 2 dalimi, Pagrindinės žemės naudojimo paskirties ir būdo nustatymo ir keitimo tvarkos bei sąlygų aprašo, patvirtinto Lietuvos Respublikos Vyriausybės 1999 m. rugsėjo 29 d. nutarimu Nr. 1073 „Dėl pagrindinės žemės naudojimo paskirties ir būdo nustatymo ir keitimo tvarkos bei sąlygų aprašo patvirtinimo“, 17 punktu, Kretingos rajono savivaldybės teritorijos ir jos dalies – Kretingos miesto bendrojo planu, patvirtintu Kretingos rajono savivaldybės tarybos 2008 m. gruodžio 18 d. sprendimu Nr. T2-322 „Dėl Kretingos rajono savivaldybės teritorijos ir jos dalies - Kretingos miesto bendrojo plano“, ir žemės savininko prašymu:

1. K e i č i u žemės sklypo (kadastr. Nr. 5601/0005:210) Nausodžio k., Žalgirio sen., Kretingos r., pagrindinę žemės naudojimo paskirtį ir būdą iš žemės ūkio, kitų žemės ūkio paskirties žemės sklypų į kitą, rekreacinės teritorijos.

2. Šis įsakymas gali būti skundžiamas Lietuvos Respublikos administracinių bylų teisenos įstatymo nustatyta tvarka.

Administracijos direktorius

Virginijus Domarkas

Atspausdinti...
Bendrojo sąvraigo vartotojų specialistas
A. Valaitienė
Aldona Valaitienė
2017-04-07

Giedrė Jonauskaitė



**LIETUVOS GEOLOGIJOS TARNYBA
PRIE APLINKOS MINISTERIJOS**

Biudžetinė įstaiga, S. Konarskio g. 35, LT-03123 Vilnius, tel.: (8 5) 233 2889, 233 2482,
faks. (8 5) 233 6156, el. p. lgt@lgt.lt, http://www.lgt.lt.
Duomenys kaupiami ir saugomi Juridinių asmenų registre, kodas 188710780

Gerb. Raimondui Slivskiui

2015-05-13 Nr. (7)-1.7-1540

į 2015-05-05 prašymą

DĖL INFORMACIJOS SUTEIKIMO

Atsakydami į Jūsų prašymą, informuojame, kad Jums priklausantis žemės sklypas, kurio kadastro numeris 5601/0005:210 (Nausodžio k., Žalgirio sen., Kretingos r. sav.), patenka į detaliai išžvalgytą Nausodžio naftos telkinį, kurio išteklius naudoja AB LOTOS Geonafta. Kadangi telkinyje naftos išteklių slūgso apie 2 km gylyje, minėtame sklype Specialiųjų žemės ir miško naudojimo sąlygų, patvirtintų Lietuvos Respublikos Vyriausybės 1992 m. gegužės 12 d. nutarimu Nr. 343, XXIII skyriaus reikalavimai netaikomi.

Atsižvelgiant į tai, kad Nausodžio naftos telkinys yra naudojamas, o Jums priklausantis sklypas išsidėstęs apie 200 m atstumu nuo naftos gavybos aikštelės, rengiamus detaliojo planavimo dokumentus rekomenduojame suderinti su aukščiau minėtą telkinį eksploatuojančia įmone.

PRIDEDAMA. Kretingos r. sav. Nausodžio naftos telkinio dalies planas, M 1:10 000, 1 lapas.

Direktorius

Jonas Satkūnas

Topografuojamos teritorijos
išsidėstymo schema

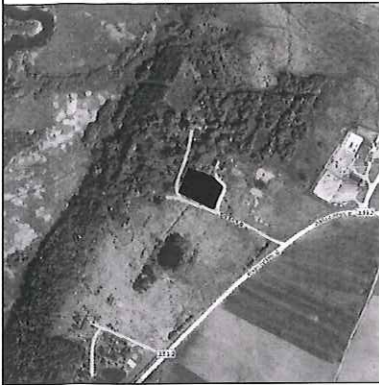

TOPOGRAFINIS PLANAS M1:500

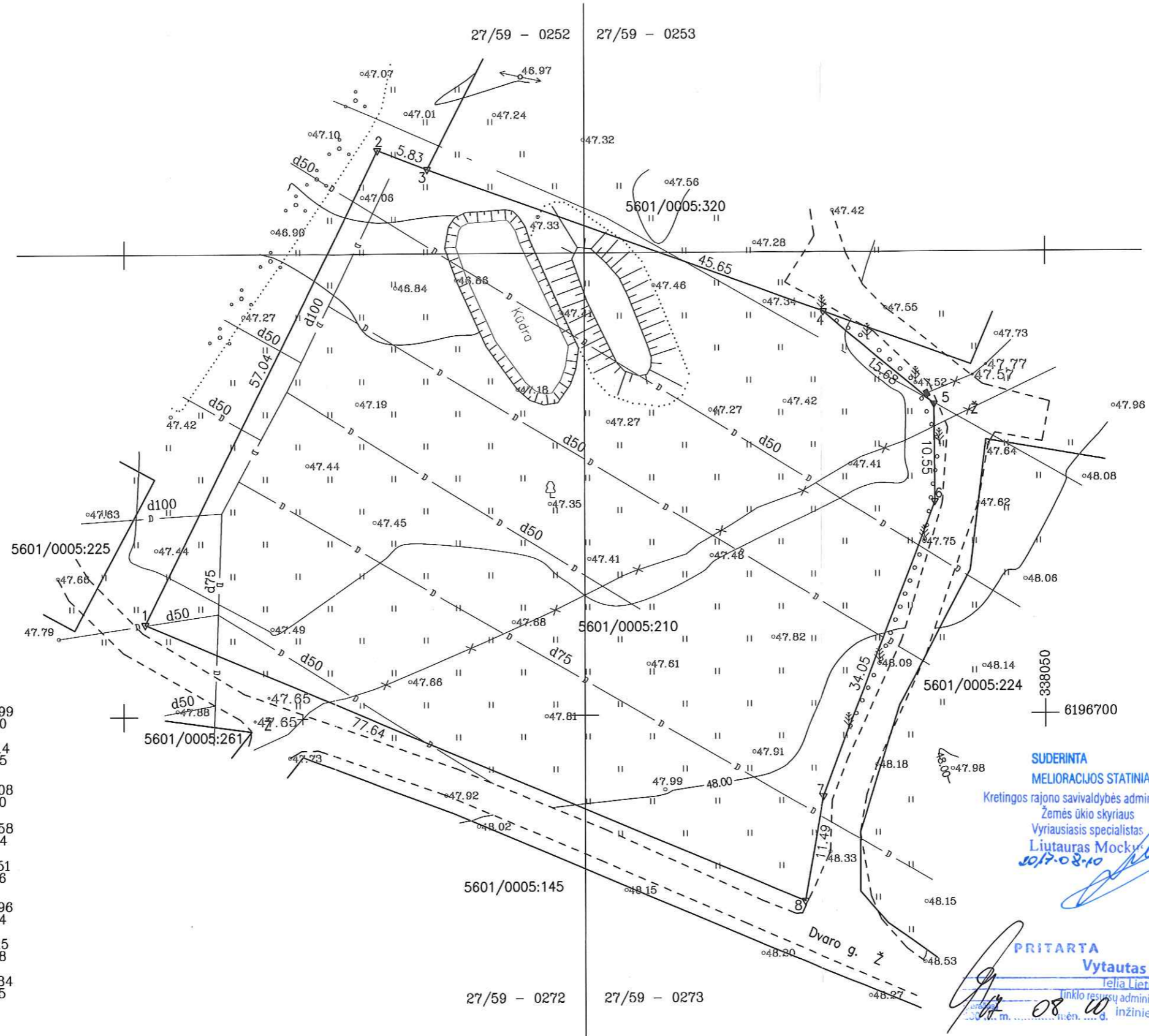

- 1 X=6196709.99
Y=337952.30
- 2 X=6196761.14
Y=337977.55
- 3 X=6196759.08
Y=337983.00
- 4 X=6196743.58
Y=338025.94
- 5 X=6196733.51
Y=338037.96
- 6 X=6196722.96
Y=338038.04
- 7 X=6196691.15
Y=338025.88
- 8 X=6196679.84
Y=338023.85

SUDERINTA
Kretingos rajono savivaldybės administracijos
Architektūros ir teritorijų planavimo skyriaus
vyriausiasis specialistas
Tomas Brazdžius
20 17 08 14

UAB „Kretingos vandenys“
**Patikrinta pagal
turimą informaciją**
Projekto vadovė
Veronika Alšauskaitė

Handwritten signature and date
2017 08 10

SUDERINTA
MELIORACIJOS STATINIAI
Kretingos rajono savivaldybės administracijos
Žemės ūkio skyriaus
Vyriausiasis specialistas
Liutauras Mockus
2017-08-10

SUDERINTA
AB „Energijos skirstymo operatorius“
20 17 08 10
Techninės dokumentacijos
skyriaus inžinierius
Antanas Liekis

PRITARTA
Vytautas Narvilas
Teliai Lietuva, AB
Inžinierius
2017 08 10

OBJEKTAS	ADRESAS: Kretingos r. sav., Nausodžio k. Dvaro g. 8		
KOORDINAČIŲ SISTEMA: LKS - 94	AUKŠČIŲ SISTEMA: LIETUVOS	UŽSAKOVAS: Raimondas Slivskis	
MB "Pajūrio matininkai" Į.k. 303028965 Kretinga, J.K.Chodkevičiaus g. 10-203 +37064855944 vytautas.malone@gmail.com	Kvalifikacijos pažymėjimo Nr. IGKV - 535	PARAŠAS	DATA
	VARDAS IR PAVARDĖ		
	Vytautas Malonė		2017 08 01



Raimondas Slivskis, gim., 1974-09-24
Dvaro g. 8, Nausodžio k., Žalgirio sen., Kretingos r.sav.

ĮGALIOJIMAS

2017-05-24

Statytojas Raimondas Slivskis, gim., 1974-09-24 (toliau Statytojas), asmens kodas , gyvenantis Dvaro g. 8, Nausodžio k., Žalgirio sen., Kretingos r.sav., įgalioja UAB „Progresyvūs projektai“, į.k. 30004183, direktorę, projektų vadovę Danutę Zubavičienę, gim. 1970-11-06 d., atstovauti Statytojui Kretingos rajono savivaldybėje, Nacionalinėje žemės tarnyboje, Valstybinėje teritorijų planavimo ir statybos priežiūros inspekcijoje, AB Eso, AB Kretingos vandenys, Tellia ir kitose valstybinėse institucijose dėl bet kokios paskirties pastato projektavimo sklype:

1. Sklype adresu, Kretingos raj.sav., Žalgirio sen., Nausodžio k., Dvaro g. 8, kurio unikalus Nr. 4400-0975-1432, kadastrinis adresas: 5601/0005:210 Baublių k.v.,
 - statybos ir su tuo susijusių veiksmų atlikimo aukščiau paminėtose ir kitose institucijose.

Įgaliojimas suteikia teisę atstovauti Raimondą Slivskį atliekant visus veiksmus, susijusius su visų statybos aukščiau paminėtame sklype prisijungimo sąlygomis, projektiniais pasiūlymais, architektūrinių ir kitų reikalavimų gavimu, suderinimu bei tikrinimu dėl statybą leidžiančio dokumento išdavimo, t.y. atstovauti pateikiant Statytojo vardu prašymus, paklausimus ir kitus dokumentus, reikalaujamus pagal Lietuvos Respublikos įstatymus ir atsiimant Statytojui adresuotus sprendimus ir kitus dokumentus bei korespondenciją iš atitinkamų valstybinių institucijų, tvirtinti kaip kopija tikra rašytiniu ir/ar elektroniniu parašu Statytojo patikrintus ir pateiktus projekto rengėjui privalomuosius projekto rengimo dokumentus, suvesti techninio projekto bei statytojo duomenis į informacinę sistemą Infostatyba (www.planuojustatyti.lt), pasirašyti projektą elektroniniu parašu. Šiuo įgaliojimu Statytojas patvirtina, kad pateikti suvesti į Infostatybą (www.planuojustatyti.lt) statytojo duomenys bei dokumentai yra pateikti ir patikrinti statytojo kaip atitinkantys originalius dokumentus.

Įgaliojimas perskaitytas, suprastas dėl turinio ir pasekmių, ir kaip atitinkantis mano valią, priimtas ir pasirašytas. Juridinės pasemkės suprastos.

Įgaliojimas galioja 3 metus.

Statytojas:

Raimondas Slivskis



(vardas, pavardė, parašas)



LIETUVOS RESPUBLIKOS APLINKOS MINISTERIJA

Architekto

KVALIFIKACIJOS ATESTATAS

Nr. A 947

Danutė Zubavičienė

yra atestuota

Teritorijų specialiojo ir detaliojo planavimo specialistė

Statinio projekto, statinio projekto vykdymo priežiūros, statinio projekto ekspertizės vadovė

Statinių grupės: visos statinių grupės.

Statinių kategorija: ypatingi statiniai.

Statinio projekto architektūrinės dalies, statinio projekto architektūrinės dalies vykdymo priežiūros, statinio projekto architektūrinės dalies ekspertizės vadovė

Statinių grupės: visos statinių grupės.

Statinių kategorija: ypatingi statiniai.

Statybos techninės priežiūros vadovė.

Statinių grupės: visos statinių grupės.

Statinių kategorija: ypatingi statiniai.

Komisijos pirmininkas

Juozas Vaškevičius



Atestavimo komisijos 2013 m. lapkričio mėn. 15 d. protokolas Nr. 83



REGISTRŲ CENTRAS

VALSTYBĖS ĮMONĖ REGISTRŲ CENTRAS

Vincu Kudirkos g. 18-3, 03105 Vilnius, tel. (5) 2688 262, faks. (5) 2688 311, el.p. info@registrucentras.lt

LIETUVOS RESPUBLIKOS JURIDINIŲ ASMENŲ REGISTRO
TRUMPASIS IŠRAŠAS (IDENTIFIKACINIAI DUOMENYS)

2015-02-09 14:17:26

Pavadinimas: **UAB "PROGRESYVŪS PROJEKTAI"**
 Juridinio asmens kodas: **300045183**
 Teisinė forma: **Uždaroji akcinė bendrovė**
 Teisinis statusas: **Teisinis statusas neįregistruotas**
 Buveinės adresas: **Klaipėdos m. sav. Klaipėdos m. J. Zauerveino g. 5-6**
 Įregistravimo data: **2004-08-03**
 Vadovas: **DANUTĖ ZUBAVIČIENĖ, Direktorė**
 Kontaktinė informacija:
 Telefono numeris: **846216071**
 Faksas: **846256568**
 Mobilusis telefonas: **868662740**
 Elektroninio pašto adresas: **info@pprojektai.lt**
 Internetinės svetainės adresas: **www.pprojektai.lt**
 Versija: **18 (2015-02-09)**
 Duomenų būklė: **Pilnai sutvarkyti duomenys**
 Registro tvarkytojas: **Valstybės įmonės Registrų centro Klaipėdos filialas**

2015-02-09 14:17:26

Išrašas tikras, turi *prima facie* galią

Dokumentą atspausdino:
 Klaipėdos filialo Juridinių asmenų registravimo skyriaus
 Juridinių asmenų registro skyriaus vedėja

AUDRONĖ BUDRIENĖ



Statinio projektuotojo civilinės atsakomybės privalomojo draudimo liudijimas



Serija PPCA Nr. 00001739

Kodas 5fc9a109b13048c75d4bdc906c6601fc

Polisas (liudijimas) turi visus reikalaujamus rekvizitus ir yra laikomas PVM sąskaita faktūra.

Neapmokestinama PVM pagal LR PVM įstatymo 27 straipsnio nuostatas (Direktyvos 2006/112/EB nuostata).

- Draudikas:** „If P&C Insurance AS“ (registracijos Nr. 10100168, Lōdtsa 8A, Talinas, Estijos Respublika. Duomenys apie bendrovę kaupiami ir saugomi Harju apskrities teismo registrų skyriuje), veikianti per „If P&C Insurance AS“ filialą (kodas 302279548, PVM kodas LT100005135013, užsienio juridinio asmens mokesčių mokėtojo kodas 2900764563, Žalgirio g. 88, LT-09303 Vilnius. Duomenys apie filialą kaupiami ir saugomi Lietuvos Respublikos Juridinių asmenų registre)
- Draudėjas:** PROGRESYVŪS PROJEKTAI, UAB, J.ZAUERVEINO G. 5-7, Klaipėda, tel. +37046216071, faks. -, el. paštas info@pprojektai.lt, juridinio asmens kodas 300045183, PVM kodas -
- Draudėjo veikla:** Statinių projektavimas
- Sutartis galioja:** Nuo 2017-07-03 iki 2018-07-02 (imtinai)
- Draudimo galiojimo teritorija:** Lietuva
- Draudimo suma (vienam draudimui):** 289.600,00 EUR
- Draudimo suma (visam draudimo sutarties galiojimo laikotarpiui):** 289.600,00 EUR
- Franšizė:** 2.900,00 EUR
- Draudimo rūšis:** Statinio projektuotojo CA privalomasis draudimas
- Draudimo grupė:** Bendrosios civilinės atsakomybės draudimas
- Draudimo sutarties dalys:** Statinio projektuotojo civilinės atsakomybės privalomojo draudimo taisyklės, patvirtintos Lietuvos banko valdybos 2012 m. spalio 23 d. nutarimu Nr. 03-225 (Valstybės žinios, 2012-11-06, Nr. 128-6459)
Šis draudimo liudijimas
- Draudimo įmoka:** 2.100,00 EUR mokama iki 2017-07-13
- Mokėti:** Danske Bank A/S Lietuvos filialas, b.k. 74000, a.s. LT38740000022223620
SEB bankas, AB, b.k. 70440, a.s. LT477044060001401775
Nordea Bank AB Lietuvos skyrius, b.k. 303252632, a.s. LT312140030001315282
- Papildomos sąlygos ir informacija:**
1. Statinio projektuotojo civilinė atsakomybė draudžiama pagal statinio projektavimo darbų mastą per metus;
 2. Pagal statinio projektuotojo civilinės atsakomybės privalomojo draudimo taisyklių 11 punktą šalių nustatytas laikotarpis yra 5 (penki) metai;
 3. Draudimo įmoka apskaičiuota esant planuojamoms 356 443 € pajamoms iš statinių projektavimo veiklos, kuri privalo būti apdrausta pagal galiojančius LR įstatymus, per šios draudimo sutarties galiojimo laikotarpį. Jei faktinės Draudėjo pajamos pasibaigus draudimo laikotarpiui viršys prieš sudarant sutartį nurodytas planuojamas pajamas (356 443 €), draudimo įmoka bus perskaičiuojama ir papildoma įmoka bus apskaičiuota remiantis draudimo liudijime numatytu draudimo tarifu (0,596 %) pagal faktines pajamas. Nurodyta draudimo įmoka (2 100 €) yra minimali;
 4. Pasibaigus draudimo sutarčiai, nutraukiant draudimo sutartį, pratęsiant draudimo laikotarpį, ne vėliau kaip 20 dienų nuo draudimo laikotarpio pasibaigimo, nutraukimo dienos Draudėjas pateikia Draudikui patikslintus duomenis apie pajamas ir sumoka papildomą įmoką per Draudiko pranešime (sąskaitoje) nustatytą terminą.
Draudėjas, pasirašydamas šią draudimo sutartį, aiškiai ir vienareikšmiškai pareiškia, kad jam nėra pareikšti jokie reikalavimai ir/ar pretenzijos dėl vykdomos veiklos, taip pat Draudėjui nėra žinomos jokios aplinkybės, dėl kurių gali būti pareikšti tokie reikalavimai ir/ar pretenzijos dėl vykdomos veiklos. Šio pareiškimo atitikimas tikrovei yra esminė sąlyga, kuriai esant draudikas sutinka sudaryti šią draudimo sutartį. Paaiškėjus, kad šis pareiškimas neatitinka tikrovei, tai yra laikoma esminiu draudimo sutarties sąlygų pažeidimu, kuriam esant draudikui neatsiranda jokia piniginė prievolė, įskaitant prievolę mokėti draudimo išmokas.

Draudimo liudijimas serija PPCA, Nr. 00001739

lapas: 2

Jei turite pastabų ar esate nepatenkintas mūsų paslaugomis, visuomet galite užpildyti atsiliepimo formą mūsų interneto svetainėje www.if.lt/atsiliepimai, parašyti el. paštu atsiliepimai@if.lt arba paštu Žalgirio g. 88, 09303 Vilnius. Taip pat Jūs galite kreiptis į Lietuvos banką, kuris nagrinėja vartotojų ir draudimo bendrovių ginčus. Lietuvos banko kontaktai: tel. 8 800 50 500, el. paštas info@lb.lt, Gedimino pr. 6, 01103 Vilnius, www.lb.lt.

Sutarties vykdymas:

Draudiko adresas korespondencijai ir sutarties vykdymui: „If P&C Insurance AS“ filialas, adresas: Žalgirio g. 88, LT-09303 Vilnius, kodas: 302279548, telefonai: 1620, +37052108925, faksas: (8~5) 210 9817, tinklapio adresas: www.if.lt. Apie įvykį praneškite mums užpildydami pranešimo formą mūsų tinklalapyje www.if.lt.

Draudėjo adresas korespondencijai: PROGRESYVŪS PROJEKTAI, UAB, J.ZAUERVEINO G. 5-7, Klaipėda, tel. +37046216071, faks. -, el. paštas info@pprojektai.lt.

2017-06-29

Pasirašydamas šį draudimo liudijimą patvirtinu, kad šiame draudimo liudijime nurodytų draudimo taisyklių kopiją gavau, su taisyklių sąlygomis susipažinau ir su jomis sutinku.

„If P&C Insurance AS“ filialas

Viktoras Jagminas
Verslo vadovas

PROGRESYVŪS PROJEKTAI, UAB

Direktorė
Danutė Zubavičienė

PASTATO VAIZDAI

