



Statytojas	TOMAS MAKAREVIČIUS
Objektas	DVIBUTIS GYVENAMASIS NAMAS. ŽALIŲJŲ EŽERŲ G. 185, VILNIUS. STATYBOS PROJEKTAS
Statinio kategorija	NEYPATINGAS STATINYS
Statinių naudojimo paskirtis	DVIBUTIS GYVENAMASIS NAMAS
Statybos rūšis	NAUJA STATYBA
Projekto etapas	PROJEKTINIAI PASIŪLYMAI
Projekto dalis	STATINIO ARCHITEKTŪROS DALIS
Tomas	I
Leidimas/Žymuo	- LEIDIMAS AA.17-146-01-PP
Data	2017
Pareigos	Vardas, pavardė, atestato Nr., parašas
Įmonės vadovė	Ugnė Niaurė 
Projekto vadovas/architektas	Ugnė Niaurė (A2120)

SPRENDINIAMS PRITARIU TOMAS MAKAREVIČIUS 

UAB „Archartė
Jakšto g. 9-344, LT-01
Įmonės kodas: 3034
www.archarte.lt
info.archarte@gmail.com

VILNIUS, 2017

Objektas: DVIBUTIS GYVENAMASIS NAMAS. ŽALIŲJŲ EŽERŲ G. 185, VILNIUS. STATYBOS PROJEKTAS

Stadija: PRROJEKTINIAI PASIŪLYMAI

AIŠKINAMASIS RAŠTAS

1. PROJEKTUOJAMO PASTATO PAŽINTINIAI DUOMENYS

Statytojas (užsakovas):	TOMAS MAKAREVIČIUS
Projekto rangovas:	UAB "Archartė", Projekto vadovas Ugnė Niaurė, atestato Nr. A2120.
Statybos finansavimo šaltiniai.	Projektavimo ir statybos darbai finansuojami Užsakovo lėšomis.
Statinių klasifikacija.	Gyvenamosios paskirties (dviejų butų) pastatas (namas)
Projekto rengimo pagrindas.	Projekto rengimo pagrindas – Statytojų pageidavimai (projektavimo užduotis) Techninis projektas parengtas vadovaujantis teisės aktais, ir kitais privalomaisiais projekto rengimo dokumentais.

2. BENDRIEJI DUOMENYS

Duomenys apie žemės sklypą	KAD.NR. : 0101/0115:803 Žemės sklypo plotas: 0.1466 ha Pagrindinė naudojimo paskirtis kita Žemės sklypo naudojimo būdas: vienbučių ir dvibučių gyvenamųjų pastatų teritorijos Žemės sklypo savininkai: Tomas Makarevičius ir Sandra Makarevičiūtė (gautas bendraturčio sutikimas)
Statinio naudojimo paskirtis	Gyvenamoji
Statinio klasifikavimas pagal jo naudojimo paskirtį	Dvibutis gyvenamasis namas
Statinio paskirties rodikliai (butų skaičius)	2 butai
Pagrindiniai statinio techniniai rodikliai	Bendras plotas: 295.58 kv.m. Aukštų skaičius: 1 Aukštis: 4.64 m
Statinio statybos rūšis	Nauja statyba
Statinio kategorija	Neypatingas statinys
Projekto rengimo etapas	Projektiniai pasiūlymai

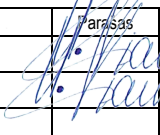
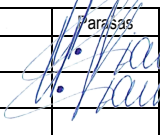
PROJEKTO RANGOVAS	 UAB „Archartė“, A. Jakšto g. 9-344, Vilnius www.archarte.lt				Objektas: DVIBUTIS GYVENAMASIS NAMAS. ŽALIŲJŲ EŽERŲ G. 185, VILNIUS. STATYBOS PROJEKTAS		
Atestato Nr.	Pareigos	V. Pavardė	Parasas	Data	Dokumento pavadinimas:		Laida
A2120	PV	U.Niaurė		2017	AIŠKINAMASIS RAŠTAS		0
A2120	ARCH	U.Niaurė		2017	Dokumento indeksas:		Lapas Lapų
Etapas	Užsakovas:				AA.17-146-01-PP -AR		1 2
PP	TOMAS MAKAREVIČIUS						



3. SKLYPO PLANAS

Esamas reljefas	Žemės sklypo reljefas su nežymiu nuolydžiu į rytinę sklypo pusę.
Esami želdiniai	Sklypas apžėlęs žole. Saugmų želdynų nėra.
Gretimos teritorijos	Sklypas ribojasi su kitais gyvenamosios paskirties sklypais.
Statybos teritorijoje esantys pastatai	Esamų statinių nėra
Lauko inžineriniai tinklai	Esamų inžinerinių tinklų sklype nėra. Projektiniuose pasiūlymuose inžineriniai tinklai nenagrinėjami. Techniniame projekte planuojama projektuoti elektos, vandentiekio, nuotekų tinklus ir dujų tinklus.
Vandens telkiniai	Vandens telkinių nėra
Kultūros paveldo vertybės	Kultūros paveldo objektų nėra ir į saugomą zoną nepatenka.
Projektuojamų statinių teritorijos sprendiniai	Privažiuojamas į sklypą - pagal detalų planą (nuo Žaliųjų Ežerų g.). Automobilių įvažiavimas, automobilių stovėjimo vietos, privažiavimai prie garažų, pėsčiųjų takai sklype projektuojami iš betoninių trinkelėlių. Projektuojamas netaisyklingo stačiakampio formos plane, pastatas.
Teritorijos vertikalus planavimas, lietaus vandens nuvedimas	Teritorijos aukščiai planuojami maksimaliai derinantys prie esamo reljefo aukščių. Sklypo vertikalus planavimas atliktas vavovaujantis LR galiojančiais normatyviniais dokumentais, technologinio proceso ypatumais, taip pat - atsižvelgiant į paviršinio lietaus vandens nuvedimo būtinybę.
Želdinimas	Augalių vietos numatomos atsižvelgiant į projektuojamus inžinerinius tinklus. Želdiniai parenkami atitinkantys vietovės klimatinę zoną. Želdiniai sodinami pavasarį arba rudenį.
Automobilių parkavimas	Automobilių parkavimo vietos numatomos sklypo ribose.

4. STATINIO ARCHITEKTŪRA

Projektuojamas statinys	Projektuojamas dvibutis gyvenamasis namas. Kiekvieno buto planinė struktūra šiek tiek skiriasi ir yra pritaikyta prie skirtingų šeimų poreikių. Namas projektuojamas vieno aukšto. Namų turi sudaro 2 tūriai tarpusavyje blokuojami per priešinga kryptimi orientuota garažo tūrį. Kiekvienos namo dalies stogas vienšlaitis, garažo stogas taip pat vienšlaitis tačiau orientuotas priešinga kryptimi. Bendras namo plotas apie 295 kv.m. Pastato aukštis (nuo vidutinės reljefo altitudės namo užstatymo perimetre) - apie 4.65 m.
Pastato funkcinio ryšio ir zonavimo sprendiniai	Pagrindiniai įėjimai į butus numatomi iš rytinės pusės.
Išorės apdaila	Cokolis - tinkuojamas, dažomas. Išorinės sienos - struktūrinis tinkas derintas su klijuojamomis klinkerio plytelėmis.
Stogas	Vienšlaitis. Lygi classic tipo skarda.
Vidaus apdaila	Sienos tinkuojamos, glaistomos, dažomos. Lubos - pakabinamos, dažomos (gipso kartono karkaso konstrukcija). Keraminių plytelių apdaila numatoma san. mazguose, pagalbinėse patalpose, dalyje - virtuvės (sprendžia ir tikslina statytojas statybos metu).
Konstruktvyvinė schema	Išorinės ir vidinės laikančios sienos - silikatinių arba keramikinių blokelių mūras. Stogo konstrukcija - medinės konstrukcijos. Išorinių sienų apšiltinimas - neoporos. Konstrukciniai sprendiniai tikslinami konstrukcijų dalyje.
Energetinio efektyvumo klasė	A

PV architektė Ugnė Niaurė

AA.17-146-01-PP -AR	Lapas	Lapų	Laida
	2	2	0

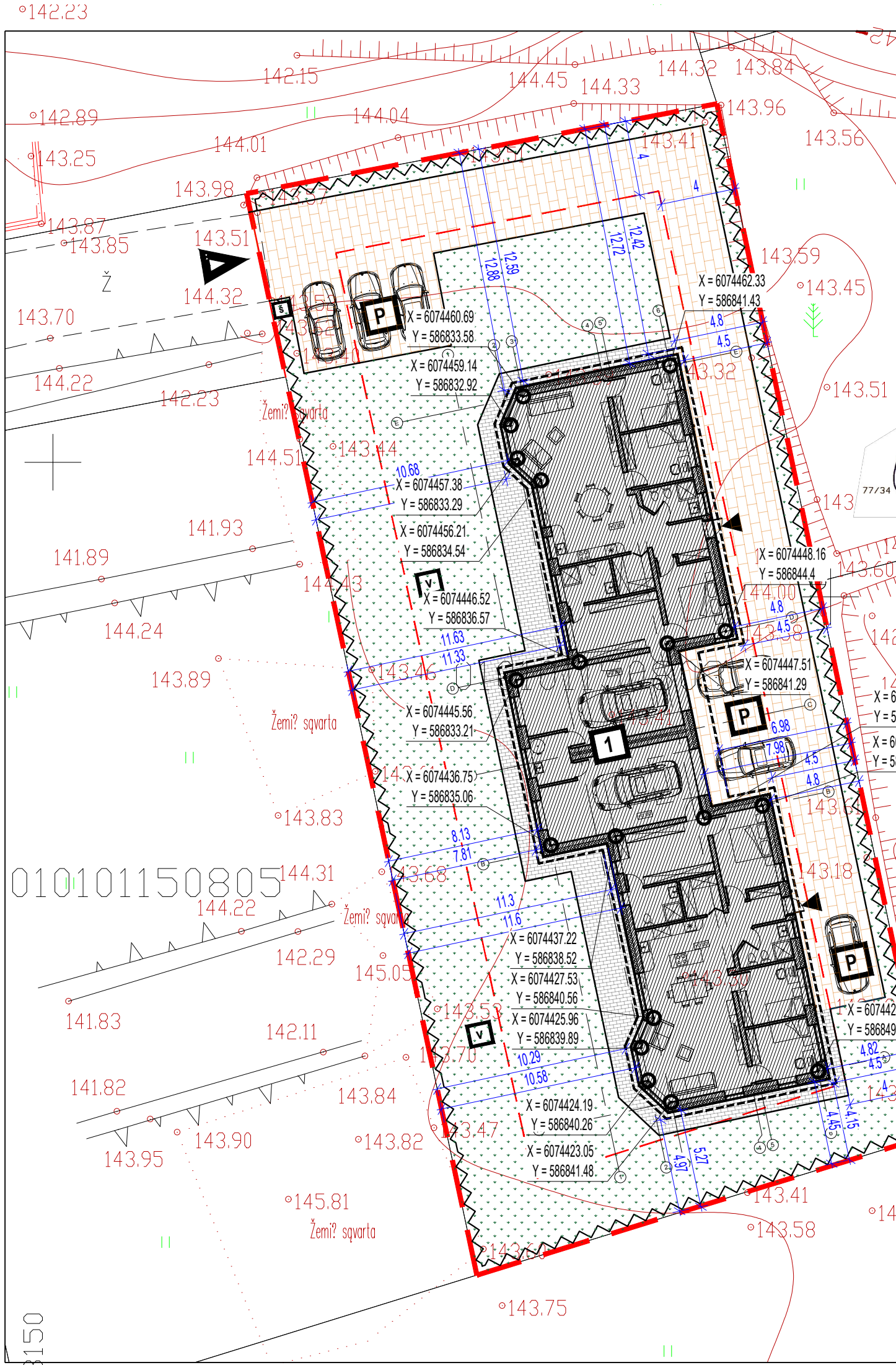

Eil. Nr.	Istaigos pavadinimas	Data	V.Pavardė	Parašas	Pastabos
1.	Vilniaus m. MPD				
2.	AB "Vilniaus šilumos tinklai"				
3.	AB Energijos skirstymo operatorius PĮ Nr. 6349	2010.08.23	U. Faldijevičius	[Parašas]	2 lapai
4.	UAB "Vilniaus gatvių apšv. elektros tinklai"				
5.	AB Telia Lietuva				
6.	UAB "Vilniaus viešasis transportas"				
7.	LITGRID				
8.	UAB "Skaidula"				

Eil. Nr.	Istaigos pavadinimas	Data	V.Pavardė	Parašas	Pastabos
1.	Vilniaus m. MPD	2010.08.25	[Pavardė]	[Parašas]	2 lapai
2.	AB "Vilniaus šilumos tinklai"	2013.08.22	L. ARŠKREVIČIUS	[Parašas]	2 LAPAI
3.	AB Energijos skirstymo operatorius				
4.	UAB "Vilniaus gatvių apšv. elektros tinklai"	17.05.22	[Pavardė]	[Parašas]	2 lapai
5.	AB Telia Lietuva	17.05.22	[Pavardė]	[Parašas]	2 lapai
6.	UAB "Vilniaus viešasis transportas"				
7.	LITGRID	17.08.21	[Pavardė]	[Parašas]	3 vnt.
8.	UAB "Skaidula"	2010.08.25	[Pavardė]	[Parašas]	2 lapai

GIS skyriaus Geoduomenų bazių analitikė **Dovilė Strazdienė**
2010.08.25
(U. N. [Pavardė])
77/34 0068

Marius Visakavičius
Nuolatinio Lietuvos gyventojų individualios veiklos vykdymo pažyma Nr.679400
el paštas: visakavičius.marius@gmail.com, tel.: 8 (615) 45636, adresas: S.Neries g. 21, Vilnius

pareigos	v. pavardė	parašas	data
GEODEZININKAS Išsilavinimo pažymėjimas IGKY-554	M. VISAKAVIČIUS	[Parašas]	2010.08.25
UŽSAKOVAS	Sandra Makarevičiūtė	[Parašas]	

OBJEKTAS: Topografinė nuotrauka M 1:500
Žaliųjų Ežerų g. 185, Verkių seniūnija, Vilniaus miestas
skl.kad.nr. 010101150229

Lapų skaičius	Lapo Nr.	Koordinatų sistema - LKS-94m.
2	1	Aukščių sistema - LAS07

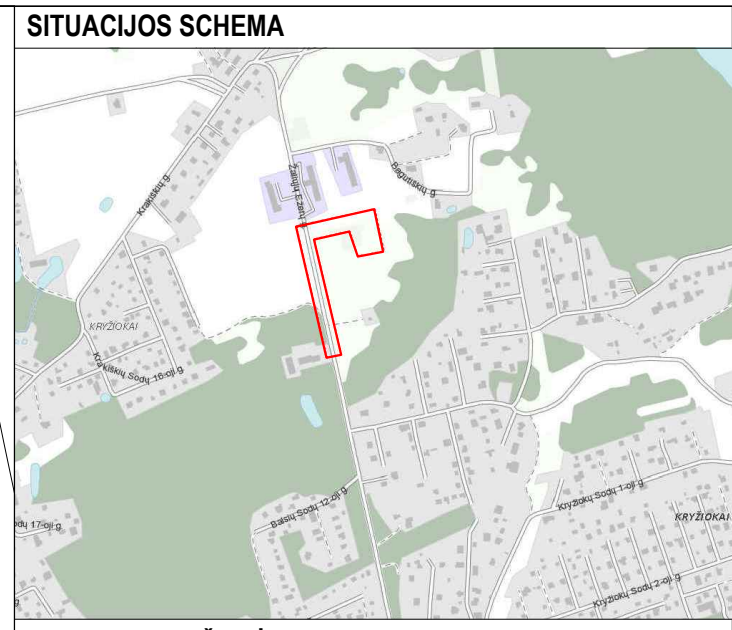

SUTARTINIAI ŽYMĖJIMAI

- SKLYPO RIBA
- ŽEMĖS SKLYPŲ RIBOS
- UŽSTATYMO RIBA
- Tvora ažurinė (be cokolio), ne aukštesnė negu 1,8 m aukščio, statoma prie sklypo ribos
- ĮVAIŽIVIMAS | PASTATŲ | SKLYPŲ | PROJEKTUOJAMI VARTELIAI | PROJEKTUOJAMI VARTAI
- STOGO KONTŪRAS
- BORTAS
- BETONINIŲ TRINKELIŲ DANGA (D=6 CM)
- BETONINIŲ TRINKELIŲ DANGA (AUT. STOVĖJIMUI)
- VEJA
- MEDINĖ TERASINĖ DANGA
- servitutas kuriuo važiuojama iki sklypo

BENDRIEJI TECHNINIAI RODIKLIAI

SKLYPAS	Mato vnt.	KIEKIS
SKLYPO PLOTAS	m ²	1466
SKLYPO UŽSTATYMAS	m ²	372
SKLYPO UŽSTATYMO TANKUMAS	%	25 (galimas 25)
SKLYPO UŽSTATYMO INTENSIVUMAS	%	20 (galimas 40)
APŽELDINTA SKLYPO DALIS*		45 % - 663 m ²

GYVENAMASIS PASTATAS - DVIBUTIS GYVENAMASIS NAMAS

	vnt.	
BUTŲ SKAIČIUS	vnt.	2
BENDRAS PLOTAS*	m ²	295.58
NAUDINGAS PLOTAS*	m ²	295.58
PASTATO TŪRIS*	m ³	1700
AUKŠTŲ SKAIČIUS*	vnt.	1
PASTATO AUKŠTIS*	m	4.64

- SKLYPO EKSPLIKACIJA**
1. PROJEKTUOJAMAS GYVENAMASIS NAMAS
 2. TERASA (MEDINĖ DANGA)
 3. ŠIUKŠLIŲ KONTEINERIO VIETA
 4. V. VAIKŲ ŽAIDIMO AIKŠTELĖ AR KT. POILSIO VIETA SKLYPE
 5. P. AUTOMOBILIŲ SAUGOJIMO / STOVĖJIMO VIETOS (4 VNT.)

PROJEKTO RANGOVAS:

ARCH ARTE UAB "Archartė"
A.Jakšto g. 9-344, Vilnius
www.archarte.lt

Atestato Nr.	Pareigos	V. Pavardė	Parašas	Data
BK015057	PV	U. Niaurė	[Parašas]	2016
BK015057	Arch.	U. Niaurė	[Parašas]	2016

Etapas: Užsakovas: **TOMAS MAKAREVIČIUS**

Objektas: **DVIBUTIS GYVENAMASIS NAMAS. ŽALIŲJŲ EŽERŲ G. 185, VILNIUS. STATYBOS PROJEKTAS**

Brėžinys:	Laida
SKLYPO PLANAS	0

Objekto numeris: **AA.17-146-01-PP-BR.01**

Mastelis	Lapas	Lapų sk.
1:250	1	1

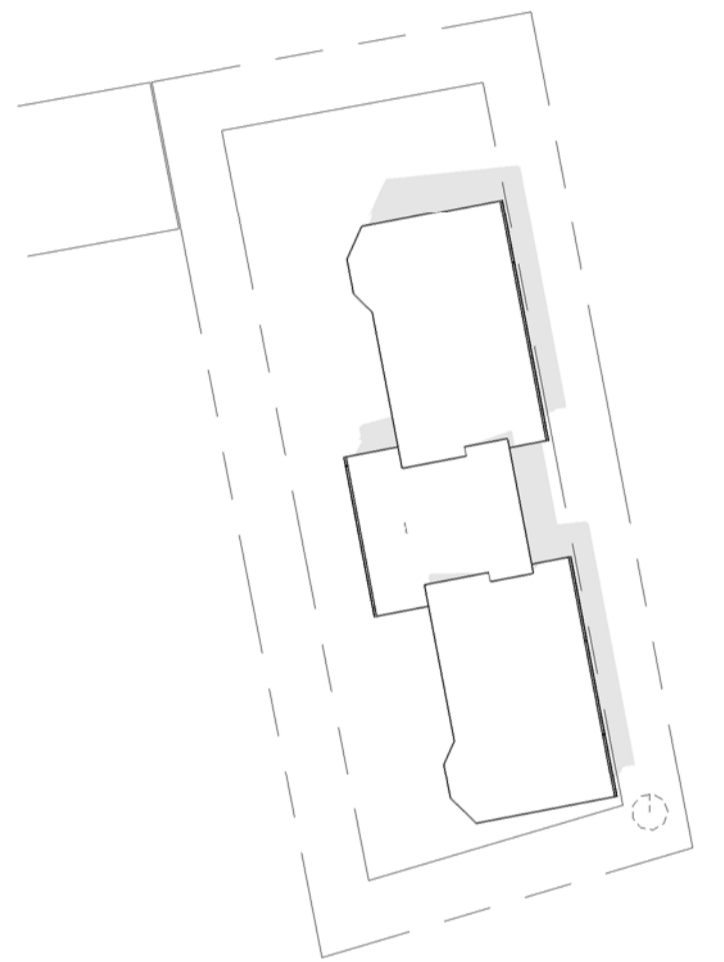
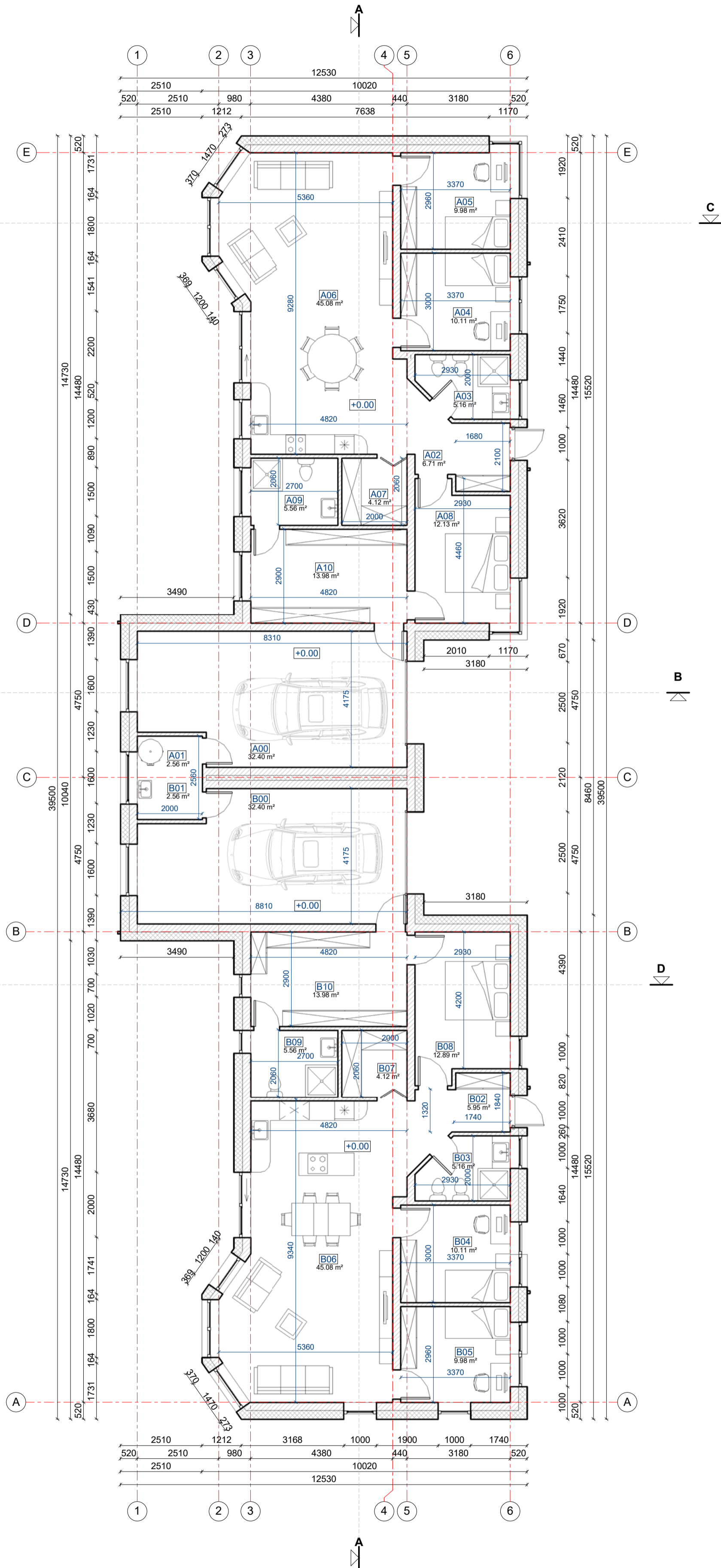

BUTO A EKSPLIKACIJA

NR.	PATALPOS PAVADINIMAS	PLOTAS
A00	GARAŽAS	32.40 m ²
A01	TECHNINĖ PATALPA	2.56 m ²
A02	TAMBŪRAS	6.71 m ²
A03	SAN. MAŽGAS	5.16 m ²
A04	VAIKO KAMB.	10.11 m ²
A05	VAIKO KAMB.	9.98 m ²
A06	SVETAINĖ/VIRTUVĖ	45.08 m ²
A07	VIRTUVĖS SANDĖLIUKAS	4.12 m ²
A08	TĖVŲ KAMB.	12.13 m ²
A09	SAN. MAŽGAS	5.56 m ²
A10	DRABUŽINĖ	13.98 m ²
		147.79 m ²

BUTO B EKSPLIKACIJA

NR.	PATALPOS PAVADINIMAS	PLOTAS
B00	GARAŽAS	32.40 m ²
B01	TECHNINĖ PATALPA	2.56 m ²
B02	TAMBŪRAS	5.95 m ²
B03	SAN. MAŽGAS	5.16 m ²
B04	VAIKO KAMB.	10.11 m ²
B05	VAIKO KAMB.	9.98 m ²
B06	SVETAINĖ/VIRTUVĖ	45.08 m ²
B07	VIRTUVĖS SANDĖLIUKAS	4.12 m ²
B08	TĖVŲ KAMB.	12.89 m ²
B09	SAN. MAŽGAS	5.56 m ²
B10	DRABUŽINĖ	13.98 m ²
		147.79 m ²

PASTABOS:

- Pastato matmenys nurodyti milimetrais (mm), pastato altitudės nurodytos metrais (m);
- Pastato matmenys gali kisti priklausomai nuo vidaus apdailos pasirinkimo;
- Terasos plotas neįskaičiuotas į bendrą pastato plotą;
- Visus pakeitimus būtina derinti su architektu;
- Dumtraukiai mūrijami iš specialių modulių blokelių. Dumtraukio angą tikslinti pagal gamintojo rekomendacijas;
- Pastato nulinė altitudė: +/-0,00 = 000,00.

Projekto rangovas	ARCHARTE			UAB "Archarte" A. Jakšto g. 9-344, Vilnius www.archarte.lt	Objekto pavadinimas DVIBUTIS GYVENAMASIS NAMAS. ŽALIŲJŲ EŽERŲ G. 185, VILNIUS. STATYBOS PROJEKTAS		
Atestato Nr.	Pareigos	V. Pavardė	Parašas	Data	Brežinio pavadinimas PIRMO AUKŠTO ARCHITEKTŪRINIS PLANAS		
A2120	PDV/ARCH	U. Niaurė	<i>[Signature]</i>	2017.03	Laida 0		
Etapas	Užsakovas				Objekto numeris		
PP	TOMAS MAKAREVIČIUS				AA.17-146-01-PP-BR.02		
					Mastelis	Lapas	Lapų
					As indicated ¹		1

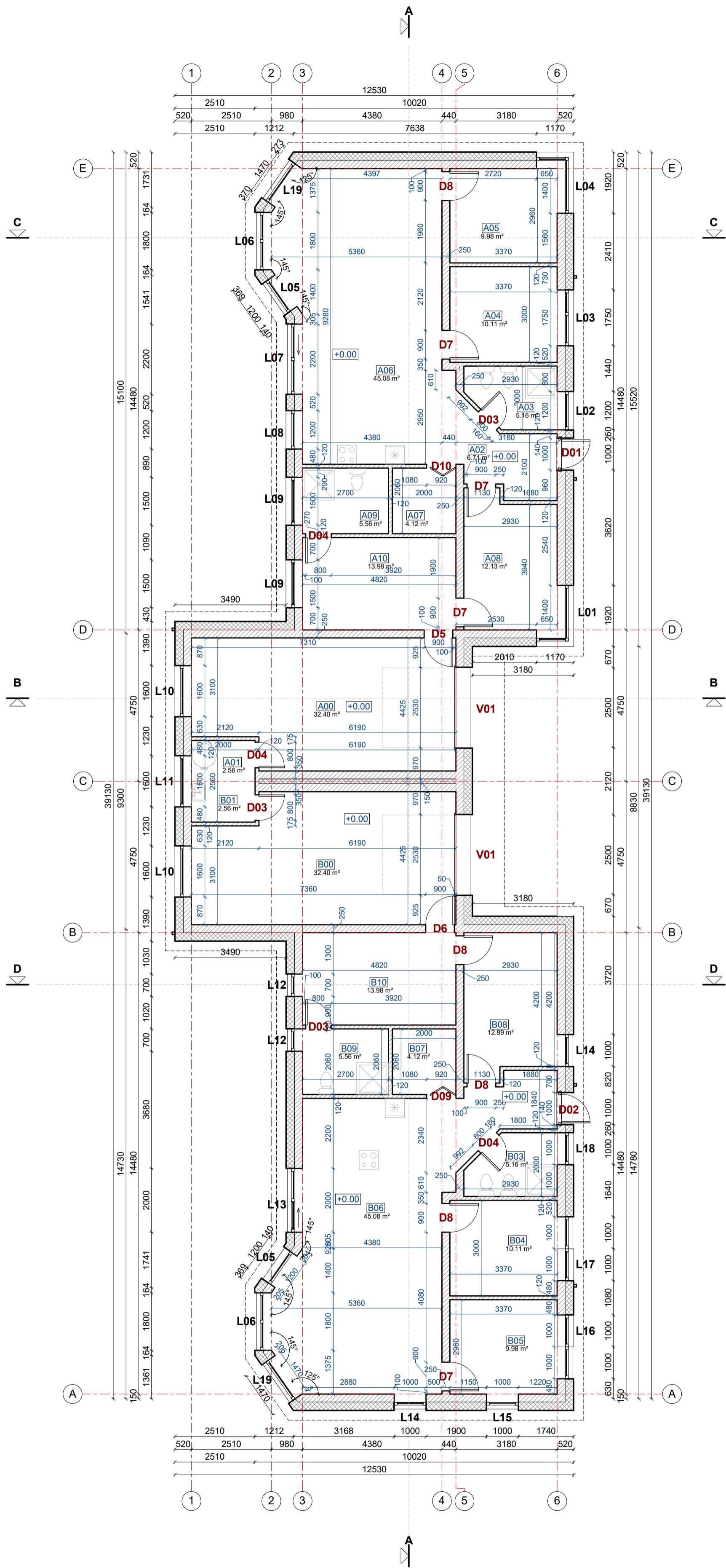

BUTO A EKSPLIKACIJA		
NR.	PATALPOS PAVADINIMAS	PLOTAS
A00	GARAŽAS	32.40 m ²
A01	TECHNINĖ PATALPA	2.56 m ²
A02	TAMBŪRAS	6.71 m ²
A03	SAN. MAŽGAS	5.16 m ²
A04	VAIKO KAMB.	10.11 m ²
A05	VAIKO KAMB.	9.98 m ²
A06	SVETAINĖ/VIRTUVĖ	45.08 m ²
A07	VIRTUVĖS SANDELIUKAS	4.12 m ²
A08	TĖVŲ KAMB.	12.13 m ²
A09	SAN. MAŽGAS	5.56 m ²
A10	DRABUŽINĖ	13.98 m ²
		147.79 m ²

BUTO B EKSPLIKACIJA		
NR.	PATALPOS PAVADINIMAS	PLOTAS
B00	GARAŽAS	32.40 m ²
B01	TECHNINĖ PATALPA	2.56 m ²
B02	TAMBŪRAS	5.95 m ²
B03	SAN. MAŽGAS	5.16 m ²
B04	VAIKO KAMB.	10.11 m ²
B05	VAIKO KAMB.	9.98 m ²
B06	SVETAINĖ/VIRTUVĖ	45.08 m ²
B07	VIRTUVĖS SANDELIUKAS	4.12 m ²
B08	TĖVŲ KAMB.	12.89 m ²
B09	SAN. MAŽGAS	5.56 m ²
B10	DRABUŽINĖ	13.98 m ²
		147.79 m ²

PASTABOS:

1. Pastato matmenys nurodyti milimetrais (mm), pastato altitudės nurodytos metrais (m);
2. Pastato matmenys gali kisti priklausomai nuo vidaus apdailos pasirinkimo;
3. Terasos plotas neįskaičiuotas į bendrą pastato plotą;
4. Visus pakeitimus būtina derinti su architektu;
5. Dumtraukiai mūrjami iš specialių modulinį blokelių. Dumtraukio angą tikslinti pagal gamintojo rekomendacijas;
6. Pastato nulinė altitudė: +/-0,00 = 000,00.

Projekto rangovas	ARCHARTE	UAB "Archarte" A. Jankšto g. 9-344, Vilnius www.archarte.lt	Objekto pavadinimas DVIBUTIS GYVENAMASIS NAMAS. ŽALIŲJŲ EŽERŲ G. 185, VILNIUS. STATYBOS PROJEKTAS
Atestato Nr.	Pareigos	V. Pavardė	Parašas
A2120	PDV/ARCH	U. Niaurė	2017.03
Etapas	Užsakovas		
PP	TOMAS MAKAREVIČIUS		
Brežinio pavadinimas PIRMO AUKŠTO STATYBINIS PLANAS		Laida	0
Objekto numeris AA.17-146-01-PP-BR.03		Mastelis	Lapas
		1 : 100	1

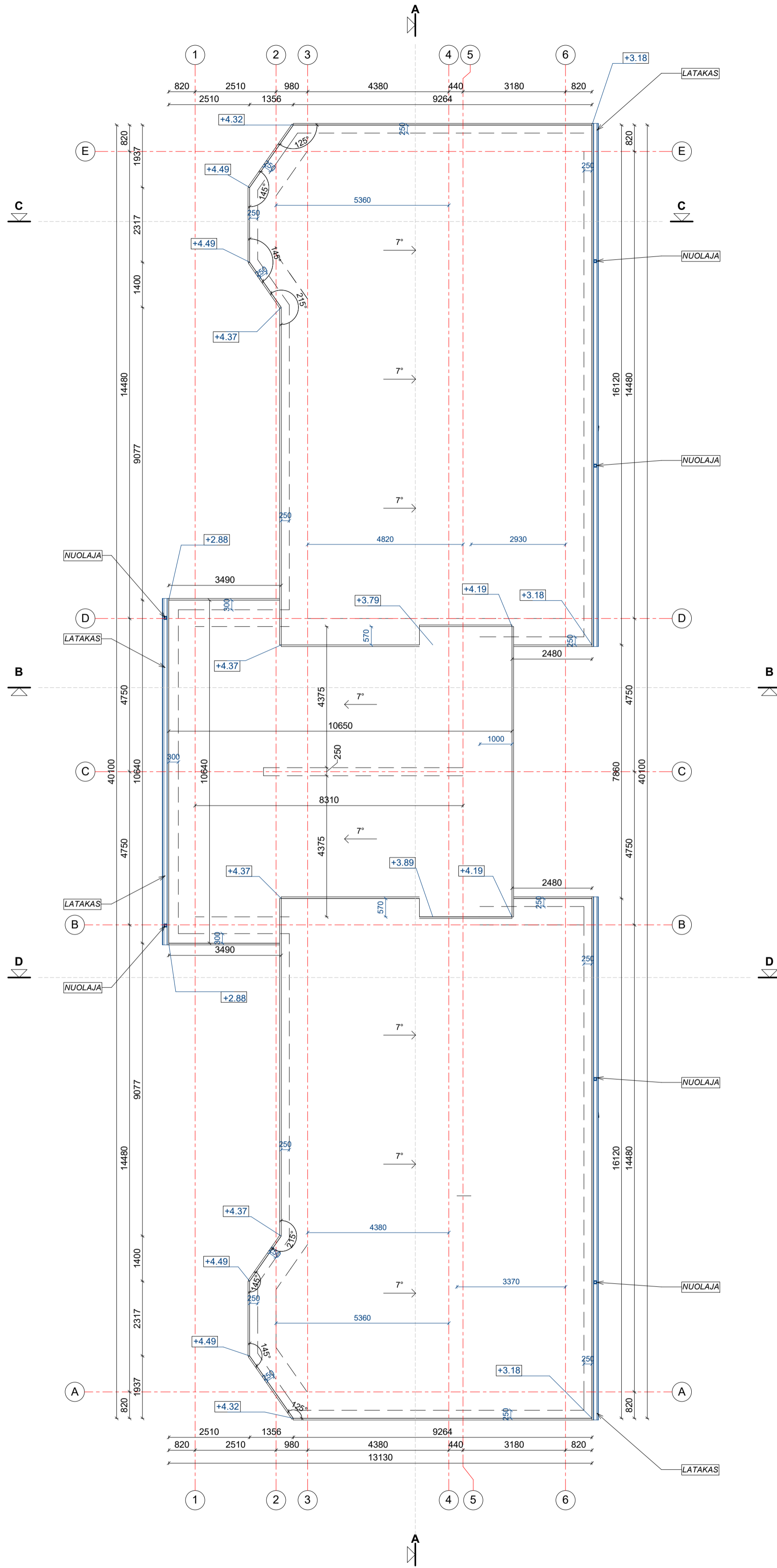

PASTABOS:

- Šlaitiniam stogui projektuojama išorinė lietaus vandens surinkimo sistema. Vanduo nuvedamas išoriniu lietoviu - toliau išoriniais lietvamzdžiais, kurie rekomenduojami įrengti su šildomu kabeliu. Lietus išvedamas už pastato. Lietvamzdis kvadratinio profilio - 80x80 mm, arba apvalaus - d=80mm;
- Visi stogo konstrukcijoms gaminti naudojami metalo ir skardos elementai turi būti iš korozijai atsparių statybos produktų: cinkuoto plieno, nerūdijančio plieno, vario ir panašiai, jei dažyti - gamyklinio dažymo. Spalva - tamsiai pilka;
- Dūmtraukio angų matmenis tikslinti pagal pasirinkto katilo gamintojo rekomendacijas;
- Stogo konstrukcijoms naudojama tik aukštos kokybės, impregnuota mediena, C18 klasės;
- Pastato matmenys nurodyti milimetrais (mm), pastato altitudės nurodytos metrais (m);
- Pastato matmenys nežymiai gali kisti statybų metu;
- Prieš užsakant gaminius, matmenis tikslinti vietoje;
- Visus pakeitimus būtina derinti su architektu;
- Visos naudojamos medžiagos turi atitikti galiojančias priešgaisrines ir sanitarines higienos normas, rangovas privalo pateikti galiojančius medžiagų atitikties sertifikatus;

Projekto rangovas	ARCHARTE			UAB "Archartė" A. Jakšto g. 9-344, Vilnius www.archarte.lt	Objekto pavadinimas DVIBUTIS GYVENAMASIS NAMAS. ŽALIŲJŲ EŽERŲ G. 185, VILNIUS. STATYBOS PROJEKTAS		
Atestato Nr.	Pareigos	V. Pavardė	Paršas	Data	Brežinio pavadinimas		
A2120	PDV/ARCH	U. Niaurė	<i>U. Niaurė</i>	2017.03	STOGO PLANAS		
Etapas	Užsakovas				Objekto numeris		
PP	TOMAS MAKAREVIČIUS				AA.17-146-01-PP-BR.04		
					Mastelis	Lapas	Lapų
					1 : 100	1	1

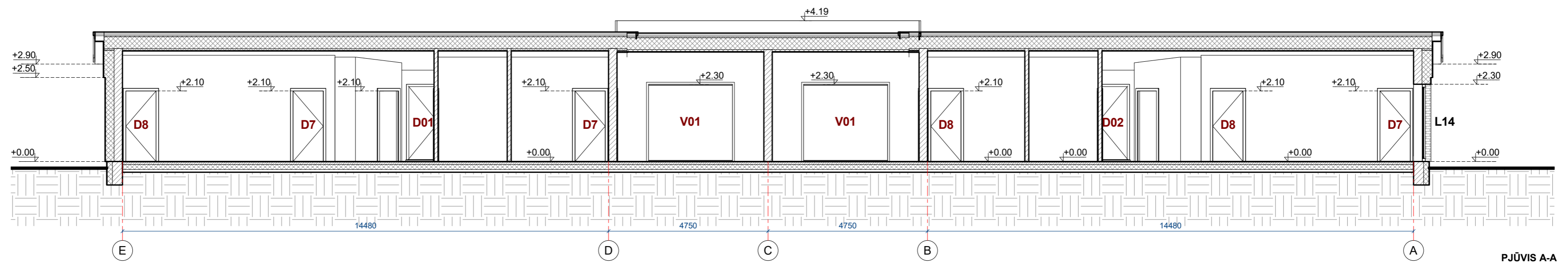

PJŪVIS A-A

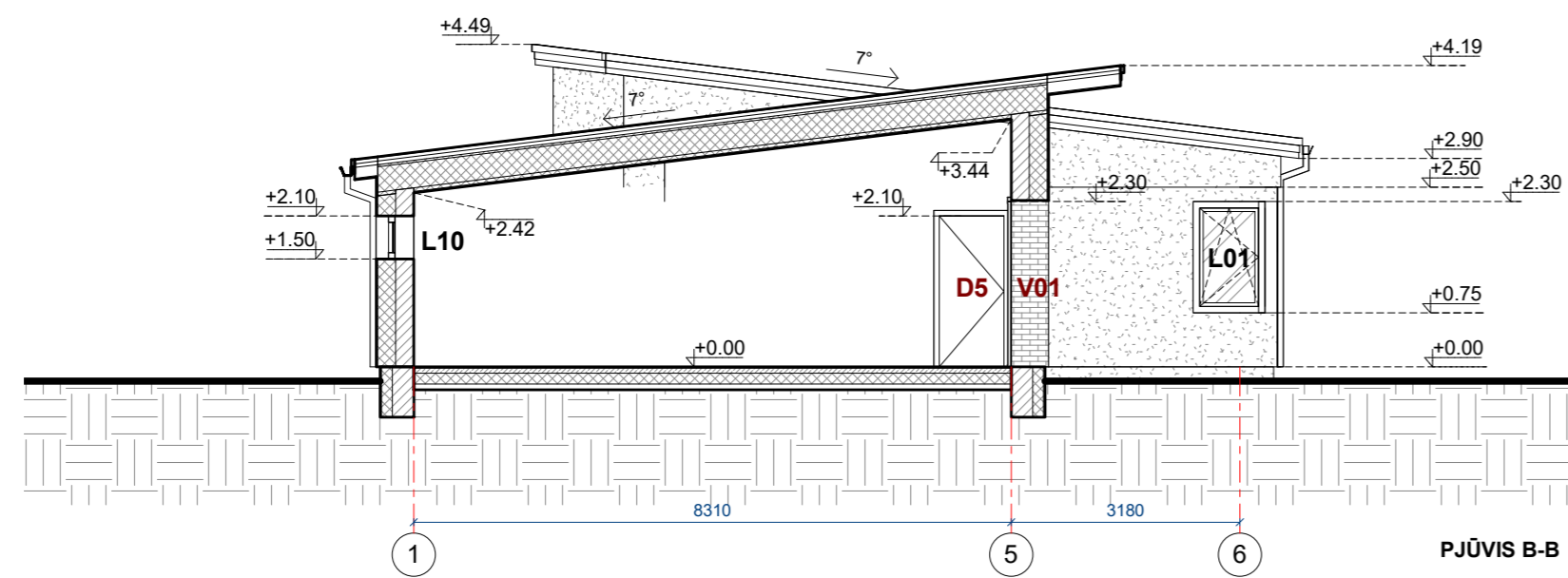

PJŪVIS B-B

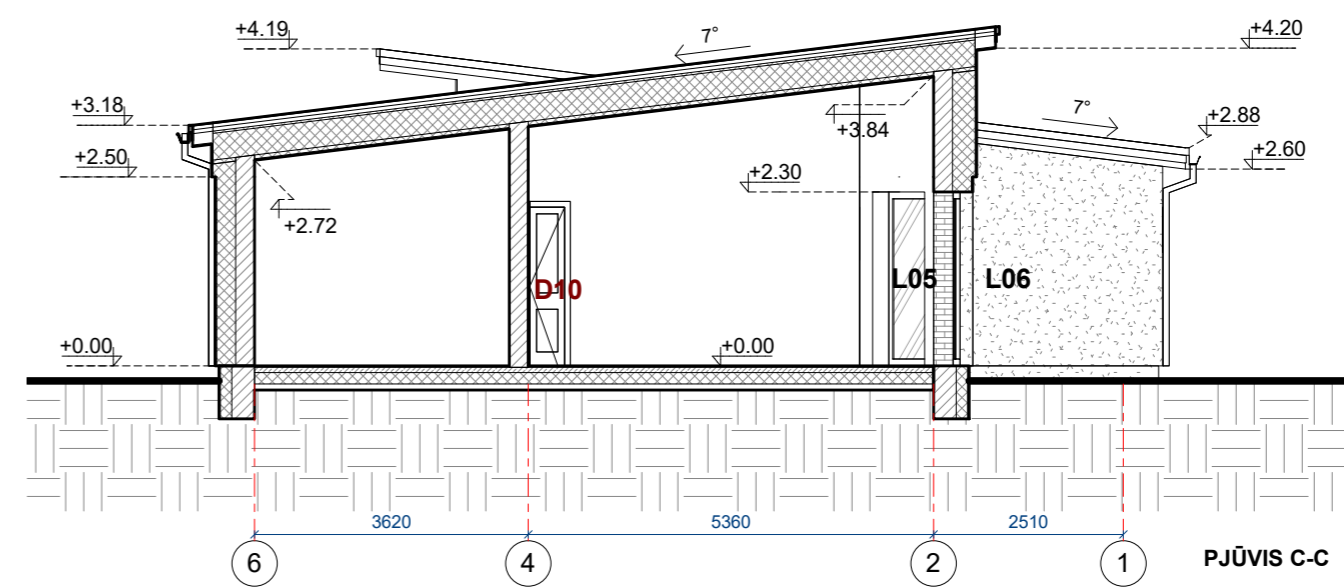

PJŪVIS C-C

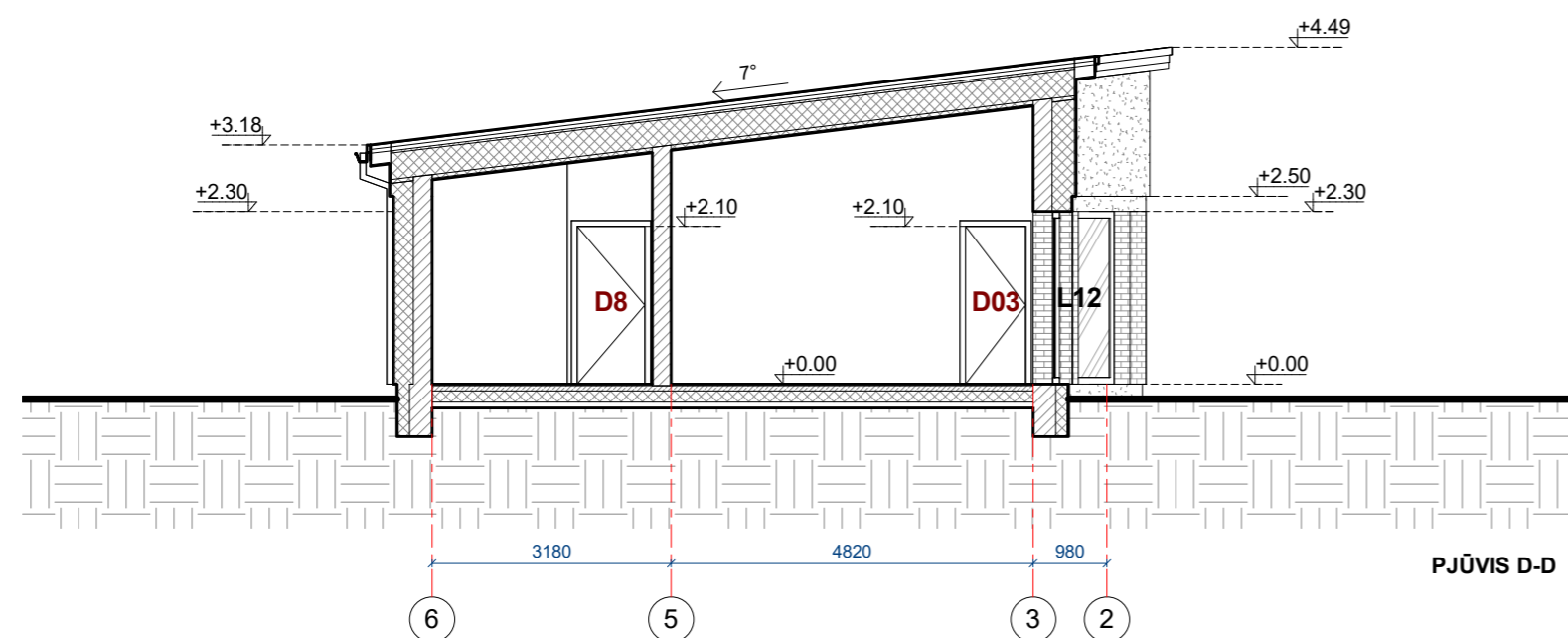

PJŪVIS D-D

PASTABOS:

1. Pastato matmenys nurodyti milimetrais (mm), pastato altitudės nurodytos metrais (m);
2. Pastato matmenys nežymiai gali kisti statybų metu;
3. Prieš užsakant gaminius, matmenis tikslinti vietoje;
4. Visus pakeitimus būtina derinti su architektu;
5. +/-0,00 = 000,00.

Projekto rangovas	ARCHARTE			UAB "Archartė" A. Jakšto g. 9-344, Vilnius www.archarte.lt	Objekto pavadinimas DVIBUTIS GYVENAMASIS NAMAS. ŽALIŲJŲ EŽERŲ G. 185, VILNIUS. STATYBOS PROJEKTAS		
Atestato Nr.	Pareigos	V. Pavardė	Parašas	Data	Brėžinio pavadinimas		
A2120	PDV/ARCH	U. Niaurė	<i>[Signature]</i>	2017.03	PASTATO PJŪVIAI		
Etapas	Užsakovas				Objekto numeris		
PP	TOMAS MAKAREVIČIUS				AA.17-146-01-PP-BR.05		
					Mastelis	Lapas	Lapų
					1 : 100	1	1

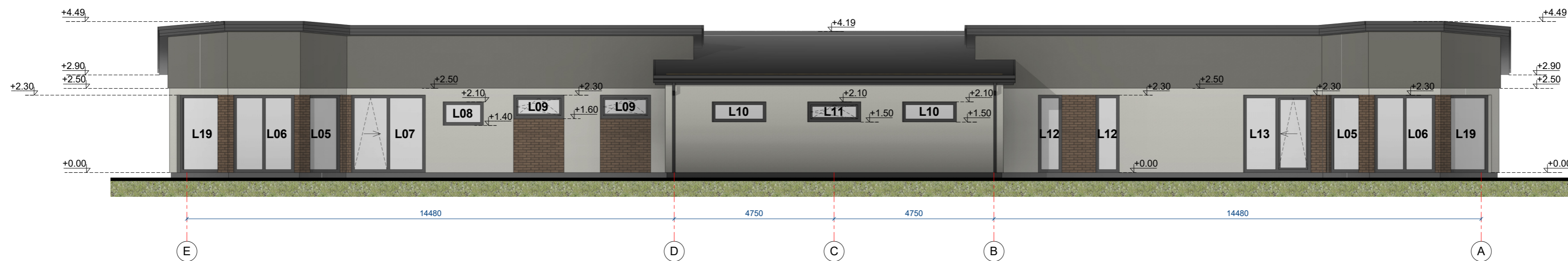
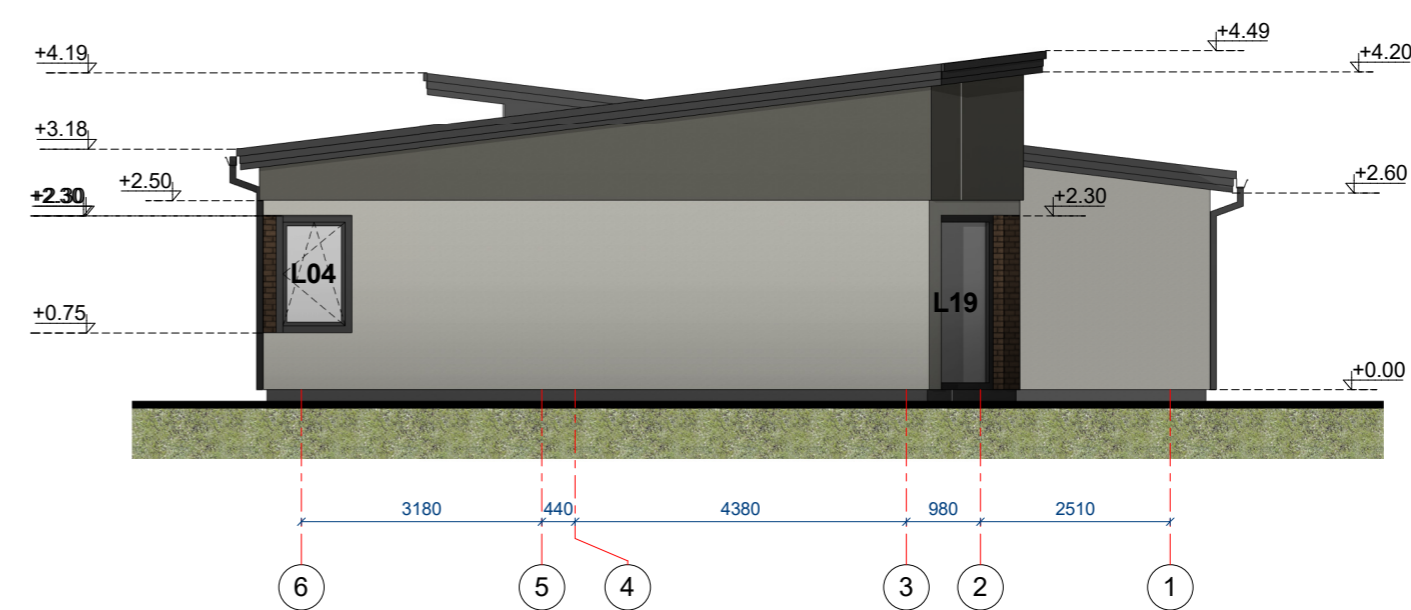
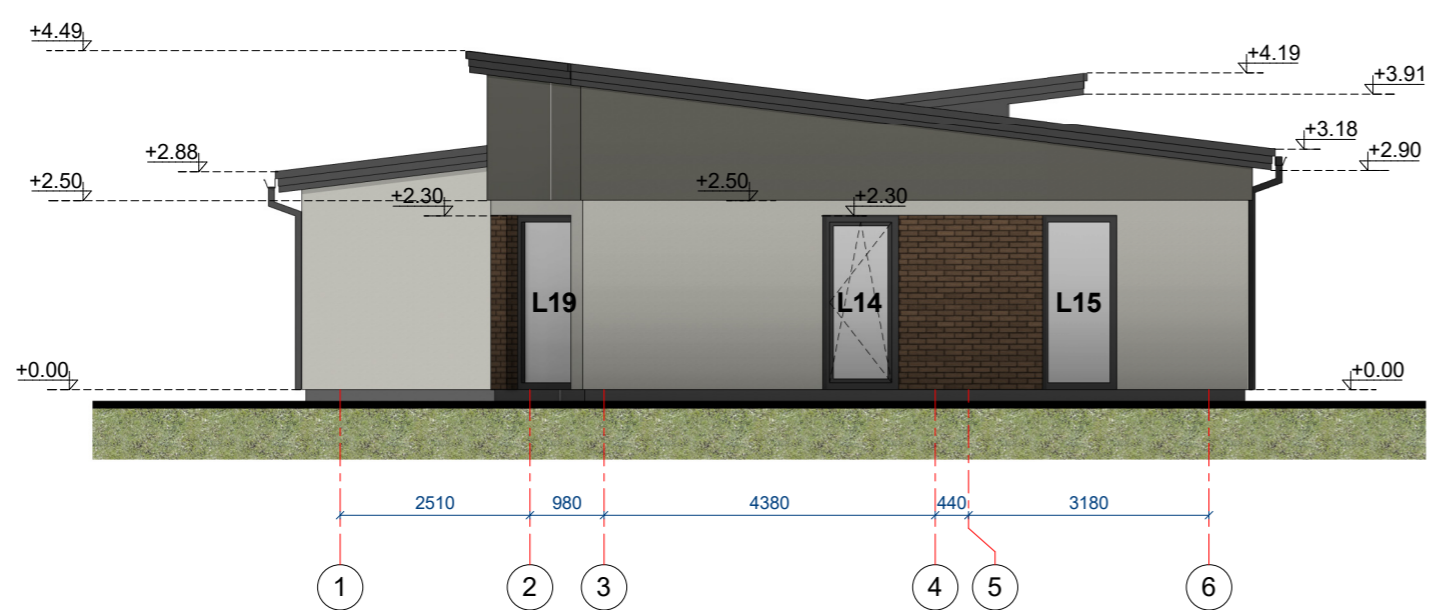
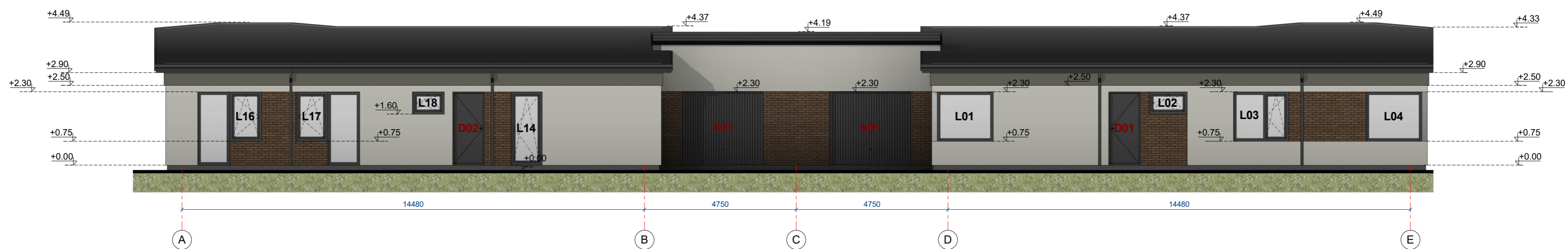

PASTABOS:

1. Pastato matmenys nurodyti milimetrais (mm), pastato altitudės nurodytos metrais (m);
2. Pastato matmenys nežymiai gali kisti statybų metu;
3. Fasado apdailos medžiagų spalvas ir tipą papildomai tikslinti su architektu statybų metu;
4. Prieš užsakant gaminius, matmenis tikslinti vietoje;
5. Visus pakeitimus būtina derinti su architektu;
6. Pastato nulinė altitudė: +/-0,00 = 000,00;

Projekto rangovas	ARCHARTE UAB "Archartė" A. Jakšto g. 9-344, Vilnius www.archarte.lt			Objekto pavadinimas	DVBUTIS GYVENAMASIS NAMAS. ŽALIŲJŲ EŽERŲ G. 185, VILNIUS. STATYBOS PROJEKTAS		
Atestato Nr.	Pareigos	V. Pavardė	Parašas	Data	Brėžinio pavadinimas	Laida	
A2120	PDV/ARCH	U. Niaurė	<i>U. Niaurė</i>	2017.03	PASTATO FASADAİ	0	
Etapas	Užsakovas			Objekto numeris	Mastelis	Lapas	Lapų
PP	TOMAS MAKAREVIČIUS			AA.17-146-01-PP-BR.06	1 : 100	1	1

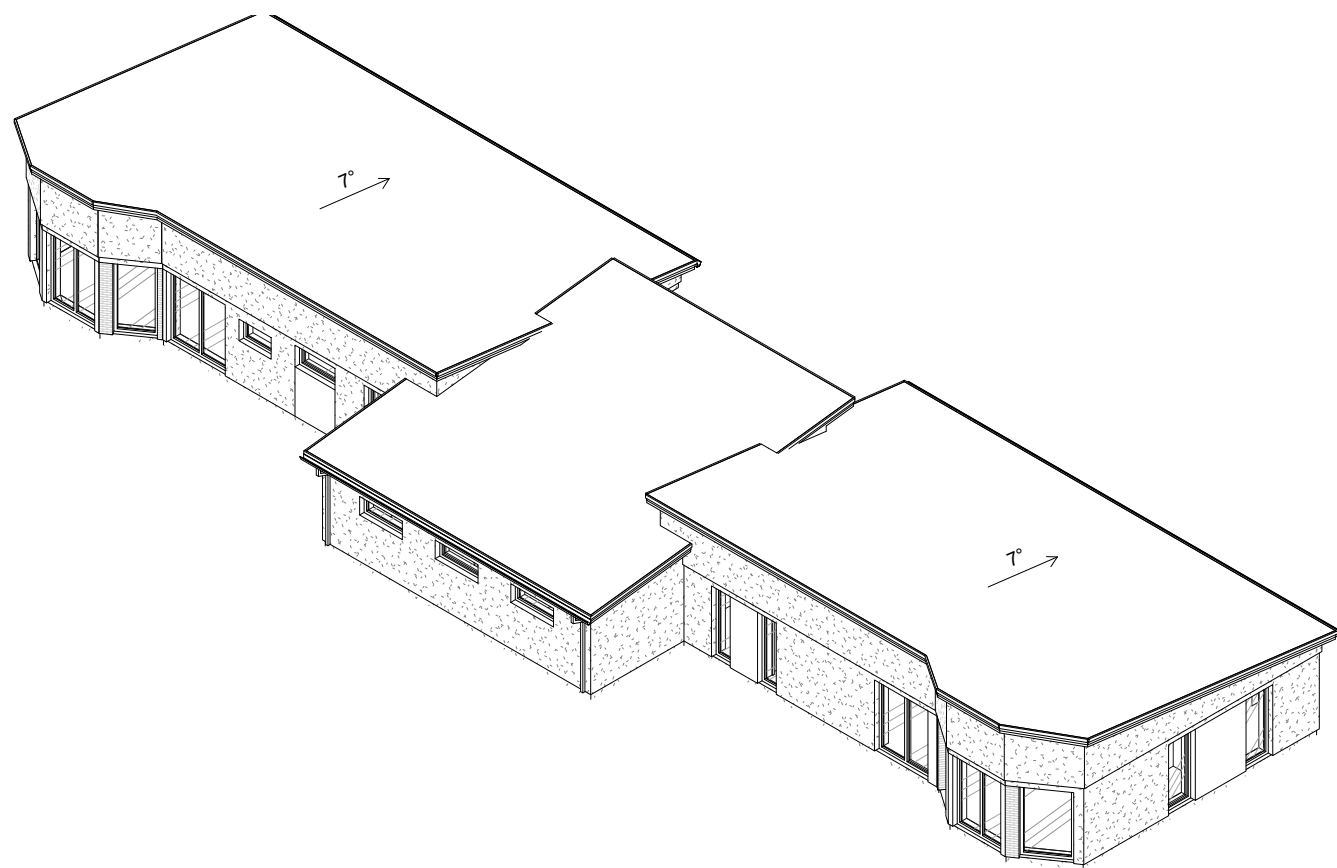

Projekto rangovas	ARCHARTE				UAB "Archartė" A. Jakšto g. 9-344, Vilnius www.archarte.lt	Objekto pavadinimas DVIBUTIS GYVENAMASIS NAMAS. ŽALIŲJŲ EŽERŲ G. 185, VILNIUS. STATYBOS PROJEKTAS			
Atestato Nr.	Pareigos	V. Pavardė	Parašas	Data	Brėžinio pavadinimas				Laida
A2120	PDV/ARCH	U. Niaurė	<i>[Signature]</i>	2017.03	PASTATO VIZUALIZACIJOS				0
Etapas	Užsakovas				Objekto numeris	Mastelis	Lapas	Lapų	
PP	TOMAS MAKAREVIČIUS				AA.17-146-01-PP-BR.07		1	1	



Projekto rangovas	ARCHARTE				UAB "Archartė" A. Jakšto g. 9-344, Vilnius www.archarte.lt				<i>Objekto pavadinimas</i> DVIBUTIS GYVENAMASIS NAMAS. ŽALIŲJŲ EŽERŲ G. 185, VILNIUS. STATYBOS PROJEKTAS			
Atestato Nr.	Pareigos	V. Pavardė	Parašas	Data	<i>Brėžinio pavadinimas</i> VIZUALIZACIJOS				Laida			
A2120	PDV/ARCH	U. Niaurė		2017.03					0			
Etapas	<i>Užsakovas</i> TOMAS MAKAREVIČIUS				<i>Objekto numeris</i> AA.17-146-01-PP-BR.08				Mastelis	Lapas	Lapų	
PP										1	1	