

Valdo individuali veikla

MARIJAMPOLĖ, VYTAUTO G. 34A, LT-68295, TEL. 8 686 83370

2007 07 04 PAŽYMA NR. 440544

UŽSAKOVAS

ALYTAUS ŠV. ANGELŲ SARGŲ PARAPIJA

PROJEKTO
PAVADINIMAS

**RELIGINĖS PASKIRTIES PASTATO PUTINŲ G. 20, ALYTUJE
STATYBOS PROJEKTINIAI PASIŪLYMAI**

PROJEKTO NR.

17R

STATYBOS RŪŠIS

NAUJA STATYBA

KATEGORIJA

YPATINGAS

STADIJA

PROJEKTINIAI PASIŪLYMAI

TOMAS

I

AUTORIAI

ATESTATO NR.

V. PAVARDĖ

PARAŠAS

PROJEKTO VADOVAS

A 1662

V. NAUMAVIČIUS



ARCHITEKTAS

MARIJAMPOLĖ 2017

AIŠKINAMASIS RAŠTAS

1. Projektiniai pasiūlymai rengiami vadovaujantis:

- Užsakovo parengta technine užduotimi;
- Pastato ir žemės sklypo nekilnojamojo daikto ir daiktinių teisių į jį registravimo pažymėjimu nekilnojamojo turto registre (registro Nr44/1132498);
- Statinių projektavimą reglamentuojančiais normatyvais:
 - STR 1.01.04:2013 Statybos produktų, kuriems nėra darniųjų techninių specifikacijų, eksploatacinių savybių pastovumo vertinimas, tikrinimas ir deklarasavimas. Bandymų laboratorijų ir sertifikavimo įstaigų paskyrimas;
 - STR 1.01.05:2007 Normatyviniai statybos techniniai dokumentai;
 - STR 1.01.08:2002 Statinio statybos rūšys;
 - STR 1.01.09:2003 Statinių klasifikavimas pagal jų naudojimo paskirtį;
 - STR 1.05.06:2010 Statinio projektavimas;
 - STR 1.05.08:2003 Statinio projekto architektūrinės ir konstrukcinės dalių brėžinių braižymo taisyklės ir grafiniai žymėjimai;
 - STR 1.07.01:2010 Statybą leidžiantys dokumentai;
 - STR 1.08.02:2002 Statybos darbai;
 - STR 1.12.06:2002 Statinio naudojimo paskirtis ir gyvavimo trukmė;
 - STR 2.01.01(1):2005 Esminis statinio reikalavimas. Mechaninis patvarumas ir pastovumas;
 - STR 2.01.01(2):1999 Esminiai statinio reikalavimai. Gaisrinė sauga;
 - STR 2.01.01(3):1999 Esminiai statinio reikalavimai. Higiena, sveikata, aplinkos apsauga;
 - STR 2.01.01(4):2008 Esminiai statinio reikalavimai. Naudojimo sauga;
 - STR 2.01.01(5):2008 Esminiai statinio reikalavimai. Apsauga nuo triukšmo;
 - STR 2.01.01(6):2008 Esminiai statinio reikalavimai. Energijos taupymas ir šilumos išsaugojimas;
 - STR 2.01.09:2012 Pastatų energinis naudingumas. Energinio naudingumo sertifikavimas;
 - STR 2.05.02:2008 Statinių konstrukcijos. Stogai;
 - STR 2.05.20:2006 Langai ir išorinės įėjimo durys;
- Gaisrinės saugos pagrindiniai reikalavimai.

2. Bendrieji duomenys

- Teritorija, kurioje numatomas statyti pastatas, yra Putinų g. 20, Alytaus mieste.
- Žemės sklypo paskirtis – Kita, naudojimo būdas – visuomeninės paskirties teritorijos.
- Žemės sklypo panaudos gavėjas Alytaus miesto savivaldybė, kadastro Nr. 1101/0003:1247.
- Statytojas – Alytaus šv. Angelų Sargų parapija. Šiuo metu sklype yra 3 pastatai priklausantys statytojui.
- Žemės sklypas ribojasi: iš pietų – su neveikiančiu kraštotyros muziejumi, iš rytų ir šiaurės – Kalnėnų gatvė, iš vakarų pusės – pėsčiųjų takas, už jo mokykla.
- Sklype saugotinių augalų yra, jie išlieka.
- Įvažiavimas į sklypą šiaurinėje sklypo dalyje iš Kalnėnų gatvės.
Sklypo rytinėje dalyje, greta esamų pastatų (priklausančių parapijai), numatoma statyti religinės paskirties pastatą - bažnyčią su bokštu. Tarp pastatų formuojamas vidinis kiemelis į kurį bus patogiu patekti tiek iš šiaurinės pusės (automobilių stovėjimo aikštelės), tiek iš pietinės, kur yra pagrindinis pėsčiųjų srautas iš miesto į bažnyčią. Sklype papildomai numatomi pėsčiųjų takai patogesniai susiekimui. Šiaurinėje pusėje numatoma automobilių stovėjimo aikštelė.

Numatoma iškelti šiluminę trasą, kuri trukdys statinio statybai. Už sklypo ribų rytinėje pusėje numatomas elektros transformatorinės iškėlimas.

- Pastatas priskiriamas religinės paskirties pastatams.
- Statinio kategorija - ypatingas statinys.
- Statybos rūšis – nauja statyba.

3. Pastato sprendiniai ir techniniai rodikliai

Bažnyčios pastatas sklype orientuotas rytų – vakarų kryptimi. Pastatas komponuojamas greta esančių pastatų, aukštingumu projektuojame dominuojantį. Pagrindinį tūrį dengia dvišlaitis stogas, bokštą-varpinę dengia keturšlaitis. Pastato rytinėje dalyje - altorius presbiterijoje, vakinėje – pagrindinis įėjimas iš vidinio kiemelio. Pastato benrasis plotas - 388,3 m². Bažnyčios vidinės ervės aukštis – 15,35 m, išorinis – 17,70 m, greta planuojamo bokšto aukštis – 38,10 m, apžvalgos aikštelė – 25 metrų aukštyje. Greta esančių pastatų aukštis 7,10 m aukščio, įvertinus būsimą rekonstrukciją pastatų aukštis siektų 12,80 m. Rūsyje įrengtos dvi patalpos, koridorius ir techninė patalpa. Pirmame aukšte numatomos patalpos: salė, presbiterija, pagalbinė patalpa, zakristija, wc ir greta bokštas su laiptine. Virš pagrindinio įėjimo įrengiamas choro balkonas.

Pagrindinės sienų laikančios konstrukcijos g/b karkasas su keraminiais blokeliais, stogo laikanti konstrukcija klijuotos medienos karkasas.

Sienoms naudosime keraminius blokelių, šiltinsime akmens vata arba putų polistiroliu. Fasadų apdailai naudosime raudonai rudos spalvos apdailos plytas. Stogo apdailai naudosime tamsiai pilkos spalvos "Classic" tipo skardą arba čerpes. Cokolio apdailai naudosime tamsiai pilkas akmens masės plyteles.

Sklypo plotas : 9200 m². Sklypo užstatymo tankumas 0,17, sklypo užstatymo intensyvumas 0,3. Pastato tūris su bokštu – 7100 m³. Energetinio naudingumo klasė – A.

4. Parkavimas

Automobilių stovėjimui projektuojama 22 vietų aikštelė . Pagal statybos techninį reglamentą pagrindinio ploto 15 m² reikalinga 1vieta parkavimo. Bažnyčios salės plotas yra 312,51 m².

P.V.

Valdas Naumavičius

PRITARIU

Alytaus savivaldybės administracijos
Architektūros, urbanistikos ir žemėtvarkos skyriaus vedėjas
savivaldybės vyriausiasis architektas
Mindaugas Matažinskas

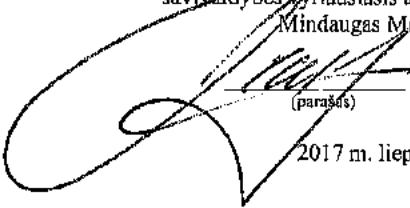

(parašas)

2017 m. liepos 12 d.

PROJEKTINIŲ PASIŪLYMŲ RENGIMO UŽDUOTIS

2017 m.

Alytus

1. Informacija apie sumanytą projektuoti statinį (pavadinimas, statybos rūšis, statinio kategorija, pagrindinė statinio naudojimo paskirtis), žemės sklypo ir statinio rodikliai (sklypo užstatymo tankumas ir intensyvumas, pastato aukštų skaičius, jo aukštis nuo žemės paviršiaus metrais, absoliutinė altitudė, bendras plotas ir kita)

Religinės paskirties pastato Putinų g. 20, Alytuje statybos projektas,

Statybos rūšis – nauja statyba, Statinio kategorija – ypatingas.

Pagrindinė pastato naudojimo paskirtis – negyvenamoji, 7.15. religinės paskirties pastatai,

Sklypo kad. Nr.1101/0003:1247 Alytaus m. k.v. ; Paskirtis- Kita, naudojimo būdas – visuomeninės paskirties teritorijos, sklypo plotas 0,9200 ha.

Sklypo užstatymo tankumas 0,17, sklypo užstatymo intensyvumas 0,3.

Pagrindinis pastatas – Bažnyčia - 1 aukšto su balkonu ir rūsiu. Aukštis nuo žemės paviršiaus 17,70m. Absoliutinė altitudė 128,00 m. Pastato bendras plotas 388,3 m².

Priestatas – Varpinė . Aukštis nuo žemės paviršiaus 38,10 m. Absoliutinė altitudė 148,30 m. Pastato bendras plotas 21,8 m².

2. Projektinių pasiūlymų paskirtis

Bažnyčios su varpine statyba.

3. Projektinių pasiūlymų sudėtis

Statybos sklypo planas, aukštų planai, pjūvis, fasadai.

4. Statytojo pateikiami dokumentai ir duomenys

Projektiniai pasiūlymai, nekilnojamojo turto registro centrinio duomenų banko išrašas apie žemės sklypą ir statinius.

5. Projektinių pasiūlymų vaizdinė informacija

Vizualizacijos.

6. Kiti duomenys (projektinių pasiūlymų rengimo terminai, statytojui pateikiamų projektinių pasiūlymų kopijos ir kita)

Statytojas (užsakovas) Šv. Angelų sargų parapija, klebonas A. Užupis

(fizinis arba juridinis asmuo)

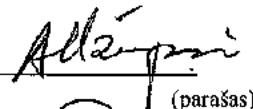

(parašas)

Projektinių pasiūlymų rengėjas V. Naumavičiaus IV, projekto vadovas V. Naumavičius

(projektavimo organizacija, projekto vadovas)

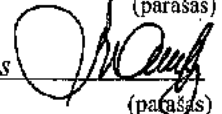

(parašas)



NUORAŠAS

2009-06-16

LIEITUVOŠ RESPUBLIKA

ATITINKA ORIGINALA

[Handwritten signature]

Klaipėdos vyskupas
mon. Juozas Paečkulis

JURIDINIŲ ASMENŲ REGISTRAS

REGISTRAVIMO PAŽYMĖJIMAS

Pavadinimas: Alytaus Sv. Angelų Sargų parapija

Kodas: 1912-80811

Buvęs kodas: 0128984

Teisinė forma: Tradicinė religinė bendruomenė ar bendrija

Registro tvarkytojas: Valstybės įmonė Registrų centras

Pažymėjimą išdavė: Valstybės įmonės Registrų centro Alytaus filialas

Juridinių dokumentų registravimo skyriaus vadovė *[Signature]* Onutė Svolkiniene



Pažymėjimas išduotas: 2005 m. gegužės 11 d.

Nr. 070525



VALSTYBĖS ĮMONĖ REGISTRŲ CENTRAS
Vino Kudirkos g. 1A-3, LT-03105 Vilnius, tel. (8) 2688 262, faks. (8) 2688 311, e.l.p. info@registrucentras.lt

NEKILNOJAMOJO TURTO REGISTRO CENTRINIO DUOMENŲ BANKO IŠRAŠAS

2015-09-29 10:13:36

1. Nekilnojamojo turto registre [registruotas turtas]:

Registro Nr.: 44/1132498
Registro tipas: Žemės sklypas su statiniais
Sudarymo data: 2008-07-28
Adresas: Alytaus m. sav. Alytaus m. Putinų g. 20
Registro tvarkytojas: Valstybės įmonės Registrų centro Alytaus filialas

2. Nekilnojamieji daiktai:

2.1.

Žemės sklypas

Unikalus daikto numeris: 4400-1625-5024
Žemės sklypo kadastro numeris ir kadastro vietovės pavadinimas: 1101/0003:1247 Alytaus m. k.v.
Daikto pagrindinė naudojimo paskirtis: Kita
Žemės sklypo naudojimo būdas: Visuomeninės paskirties teritorijos
Žemės sklypo plotas: 0.9200 ha
Žemės ūkio naudmenų plotas viso: 0.4900 ha
iš jo: pievų ir natūralių ganyklų plotas: 0.4900 ha
Užstatyta teritorija: 0.4300 ha
Matavimų tipas: Žemės sklypas suformuotas atliekant kadastrinius matavimus
Indeksuota žemės sklypo vertė: 23189 Eur
Žemės sklypo vertė: 14493 Eur
Vidutinė rinkos vertė: 162837 Eur
Vidutinės rinkos vertės nustatymo data: 2008-07-22
Kadastro duomenų nustatymo data: 2008-09-01

2.2.

Pastatas - Mokykla

Unikalus daikto numeris: 1197-4003-9014
Daikto pagrindinė naudojimo paskirtis: Mokslo
Pažymėjimas plane: 1C2b
Statybos pradžios metai: 1974
Statybos pabaigos metai: 1974
Rekonstravimo pradžios metai: 1992
Rekonstravimo pabaigos metai: 1992
Baigtumo procentas: 100 %
Šildymas: Centrinis šildymas iš centralizuotų sistemų
Vandentiekis: Komunalinis vandentiekis
Nuotekų šalinimas: Komunalinis nuotekų šalinimas
Dujos: Nėra
Sienos: Gelžbetonio blokai
Stogo danga: Ruberoidas
Aukštų skaičius: 2
Bendras plotas: 1169.27 kv. m
Pagrindinis plotas: 632.99 kv. m
Tūris: 4362 kub. m
Užstatytas plotas: 514.00 kv. m
Koordinatė X: 6030958
Koordinatė Y: 501452
Atkūrimo sąnaudos (statybos vertė): 386643 Eur
Fizinio nusidėvėjimo procentas: 25 %
Atkuriamoji vertė: 289910 Eur
Vidutinė rinkos vertė: 174062 Eur
Vidutinės rinkos vertės nustatymo data: 2005-03-15
Kadastro duomenų nustatymo data: 2005-03-15

2.3.

Pastatas - Mokykla

Unikalus daikto numeris: 1197-4003-9025
Daikto pagrindinė naudojimo paskirtis: Mokslo
Pažymėjimas plane: 2C2b
Statybos pabaigos metai: 1974

Baigtumo procentas: 100 %
 Šildymas: Centrinis šildymas iš kvart./raj. katilinės
 Vandentiekis: Komunalinis vandentiekis
 Nuotekų šalinimas: Komunalinis nuotekų šalinimas
 Dujos: Gamtinės
 Sienos: Gelžbetonio plokštės
 Stogo dangė: Ruberoidas
 Aukštų skaičius: 2
 Bendras plotas: 1192.73 kv. m
 Pagrindinis plotas: 431.42 kv. m
 Tūris: 4594 kub. m
 Užstatytas plotas: 520.00 kv. m
 Atkūrimo sąnaudos (statybos vertė): 309611 Eur
 Fizinio nusidėvėjimo procentas: 15 %
 Atkuriamoji vertė: 263169 Eur
 Vidutinė rinkos vertė: 106268 Eur
 Vidutinės rinkos vertės nustatymo data: 1996-06-10
 Kadastro duomenų nustatymo data: 1996-06-10

2.4. Pastatas - Stoginė

Unikalus daikto numeris: 1197-4003-9078
 Daikto pagrindinė naudojimo paskirtis: Pagalbinio ūkio
 Pažymėjimas plane: 911p
 Statybos pabaigos metai: 1986
 Šildymas: Nešildomas
 Sienos: Plytų mūras
 Aukštų skaičius: 1
 Užstatytas plotas: 27.07 kv. m
 Atkūrimo sąnaudos (statybos vertė): 4169 Eur
 Fizinio nusidėvėjimo procentas: 13 %
 Atkuriamoji vertė: 3627 Eur
 Vidutinė rinkos vertė: 1451 Eur
 Vidutinės rinkos vertės nustatymo data: 1996-06-10
 Kadastro duomenų nustatymo data: 1996-06-10

2.5. Priklausinys: Kiti inžineriniai statiniai - Kiemo statiniai

Priklausanti dalis: 1/1 priklauso pastatui Nr. 1197-4003-9014, aprašytam p. 2.2.
 Aprašymas / pastabos: (tvora, kiemo aikštelė)
 Unikalus daikto numeris: 1197-4003-9080
 Daikto pagrindinė naudojimo paskirtis: Kiti inžineriniai statiniai
 Statybos pabaigos metai: 1974
 Atkūrimo sąnaudos (statybos vertė): 10822 Eur
 Atkuriamoji vertė: 6709 Eur
 Vidutinė rinkos vertė: 2684 Eur
 Vidutinės rinkos vertės nustatymo data: 1996-06-10
 Kadastro duomenų nustatymo data: 1996-06-10

3. Daikto priklausiniai iš kito registro: jrašų nėra

4. Nuosavybė:

4.1.

Nuosavybės teisė
 Savininkas: LIETUVOS RESPUBLIKA, a.k. 111105555
 Daiktas: žemės sklypas Nr. 4400-1626-5024, aprašytas p. 2.1.
 [registravimo pagrindas: Apskritis viršūninko įsakymas, 2008-07-14, Nr. 11-Ž-1768
 [rašas galioja: Nuo 2008-08-08

4.2.

Nuosavybės teisė
 Savininkas: ALYTAUS MIESTO SAVIVALDYBĖ, a.k. 111102979
 Daiktas: pastatas Nr. 1197-4003-9014, aprašytas p. 2.2.
 pastatas Nr. 1197-4003-9025, aprašytas p. 2.3.
 pastatas Nr. 1197-4003-9078, aprašytas p. 2.4.
 kiti statiniai Nr. 1197-4003-9080, aprašyti p. 2.5.
 [registravimo pagrindas: Apskritis valdytojo įsakymas, 1996-11-21, Nr. 769
 [rašas galioja: Nuo 1996-11-29

5. Valstybės ir savivaldybių žemės patikėjimo teisė:

5.1.

Valstybinė žemės patikėjimo teisė

Patikėtinis: Nacionalinė žemės tarnyba prie Žemės ūkio ministerijos,
a.k. 188704927

Daktas: žemės sklypas Nr. 4400-1625-5024, aprašytas p. 2.1.

[registravimo pagrindas: Žemės įstatymo pakeitimo ir papildymo įstatymas Nr. XI-912, 2010 m. birželio 18 d., 2010-06-18, Nr. XI-912

[rašas galioja: Nuo 2010-07-01

6. Kitos daiktinės teisės :]rašų nėra**7. Juridiniai faktai:**

7.1.

Sudaryta panaudos sutartis

Panaudos gavėjas: Alytaus Šv. Angelų Sargų parapija, a.k. 191289811

Daktas: žemės sklypas Nr. 4400-1625-5024, aprašytas p. 2.1.

[registravimo pagrindas: Panaudos sutartis, 2009-11-04, Nr. M11/2009-587

Plotas: 0.92 ha

[rašas galioja: Nuo 2010-01-26

Terminas: iki 2074-11-04

7.2.

Sudaryta nuomos sutartis

Nuomininkas: Alytaus Šv. Angelų Sargų parapija, a.k. 191289811

Daktas: pastatas Nr. 1197-4003-9014, aprašytas p. 2.2.

pastatas Nr. 1197-4003-9025, aprašytas p. 2.3.

pastatas Nr. 1197-4003-9078, aprašytas p. 2.4.

kiti statiniai Nr. 1197-4003-9080, aprašyti p. 2.5.

[registravimo pagrindas: Priėmimo - perdavimo aktas, 2009-07-07, Nr. P1-46

Nuomos sutartis, 2009-07-07, Nr. SR-797

Plotas: 2389.07 kv. m

[rašas galioja: Nuo 2009-07-09

Terminas: Nuo 2009-07-07 iki 2108-07-07

8. Žymos:

8.1.

Laidimas vykdyti statybos darbus

Daktas: pastatas Nr. 1197-4003-9014, aprašytas p. 2.2.

[registravimo pagrindas: Laidimas vykdyti statybos darbus, 2002-12-06,
Nr. 2002-113NS

[rašas galioja: Nuo 2003-01-15

9. Specialiosios žemės ir miško naudojimo sąlygos:

9.1.

XXI. Žemės sklypai, kuriuose įrengtos valstybei

priklausančios melioracijos statomos bei įrenginiai

Daktas: žemės sklypas Nr. 4400-1625-5024, aprašytas p. 2.1.

[registravimo pagrindas: Apskritis viršūninko įsakymas, 2008-07-14, Nr. 11-Ž-1768

[rašas galioja: Nuo 2008-07-28

9.2.

XLVIII. Šilumos ir karšto vandens tiekimo tinklų apsaugos zonos

Daktas: žemės sklypas Nr. 4400-1625-5024, aprašytas p. 2.1.

[registravimo pagrindas: Apskritis viršūninko įsakymas, 2008-07-14, Nr. 11-Ž-1768

Plotas: 0.17 ha

[rašas galioja: Nuo 2008-07-28

9.3.

XXVII. Saugotini želdiniai (medžiai ir krūmai), augantys ne miškų ūkio paskirties žemėje

Daktas: žemės sklypas Nr. 4400-1625-5024, aprašytas p. 2.1.

[registravimo pagrindas: Apskritis viršūninko įsakymas, 2008-07-14, Nr. 11-Ž-1768

[rašas galioja: Nuo 2008-07-28

9.4.

XLIX. Vandentiekio, lietaus ir fekalinės kanalizacijos tinklų ir įrenginių apsaugos zonos

Daktas: žemės sklypas Nr. 4400-1625-5024, aprašytas p. 2.1.

[registravimo pagrindas: Apskritis viršūninko įsakymas, 2008-07-14, Nr. 11-Ž-1768

Plotas: 0.55 ha

[rašas galioja: Nuo 2008-07-28

- 9.5. VI, Elektros linijų apsaugos zonos
 Daiktas: žemės sklypas Nr. 4400-1625-5024, aprašytas p. 2.1.
 [registravimo pagrindas: Apskrities viršintiko įsakymas, 2008-07-14, Nr. 11-Ž-1768
 Plotas: 0.037 ha
 [rašas galioja: Nuo 2008-07-28
- 9.6. I, Ryšių linijų apsaugos zonos
 Daiktas: žemės sklypas Nr. 4400-1625-5024, aprašytas p. 2.1.
 [registravimo pagrindas: Apskrities viršintiko įsakymas, 2008-07-14, Nr. 11-Ž-1768
 Plotas: 0.024 ha
 [rašas galioja: Nuo 2008-07-28

10. Daikto registravimas ir kadastro žymos:

- 10.1. Rekonstrukcija (daikto registravimas)
 Daiktas: pastatas Nr. 1197-4003-9014, aprašytas p. 2.2.
 [registravimo pagrindas: Statinio priėmimo naudoti aktas, 2004-06-03, Nr. SR-13
 Plotas: 229.40 kv. m
 [rašas galioja: Nuo 2004-11-10

11. Registro pastabos ir nuorodos: įrašų nėra

12. Kita informacija: įrašų nėra

13. Informacija apie duomenų sandorį ir tikrinimą: įrašų nėra

2015-09-29 10:13:36

Dokumentą atspausdino
 Registratorė



ALDONA
 SABALIAUSKIENĖ

Scale 1:500
North

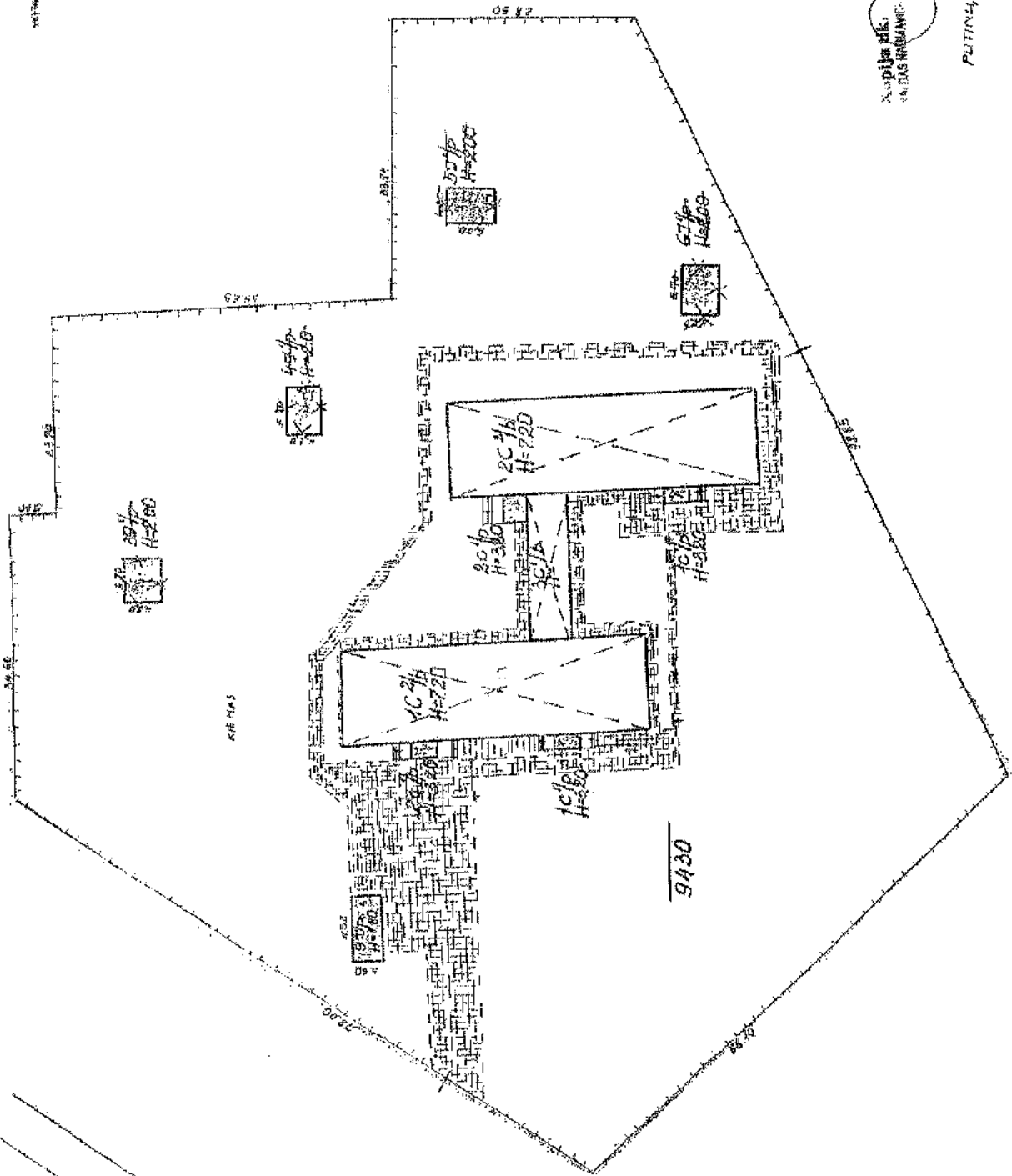

Kapita Pils
INDAS HIRANG

PUTINJI 20
 ALYUS 104 15 5/2
 500 23 01 10 102100
 26 04 2

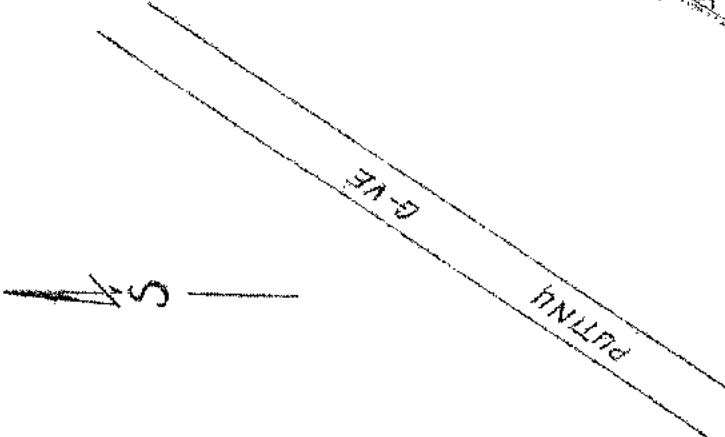

2 AUKSTAS

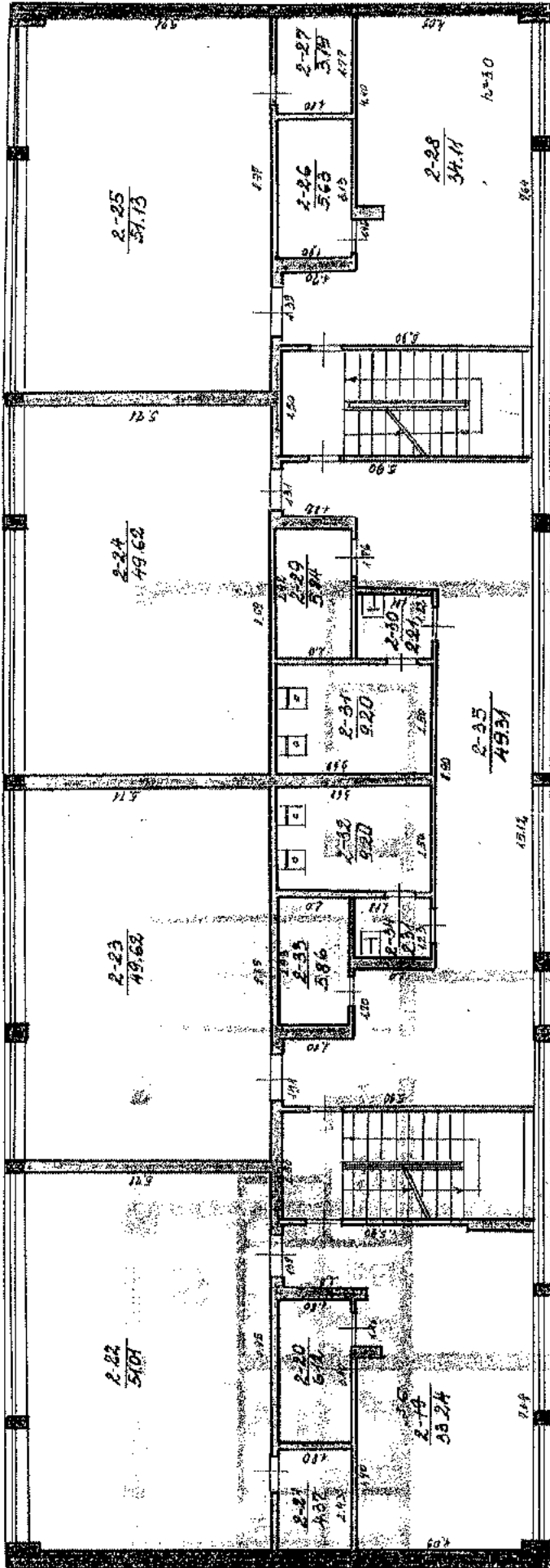

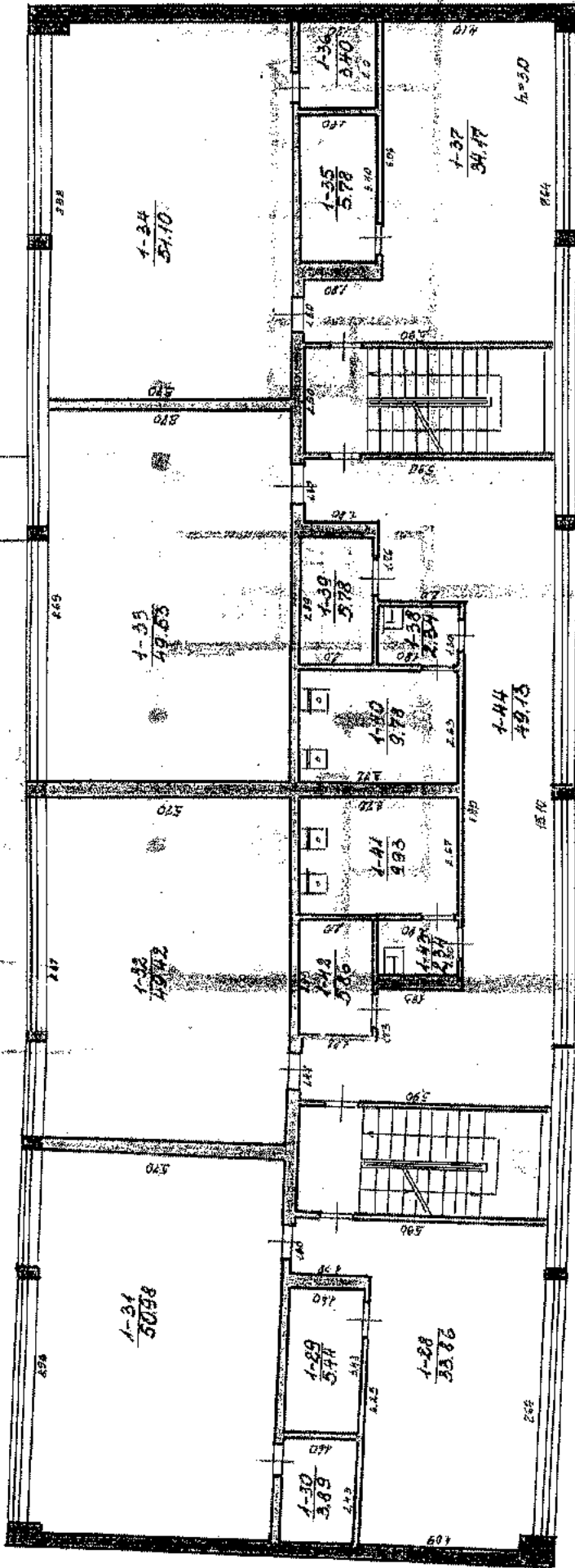

Kopia tikra
VALERIS MAHARAJAS
[Signature]

1C-1/A
H=7.20

3C/1/A
H=3.60

Kopija tikra
KALČIPISTAVINČIUS

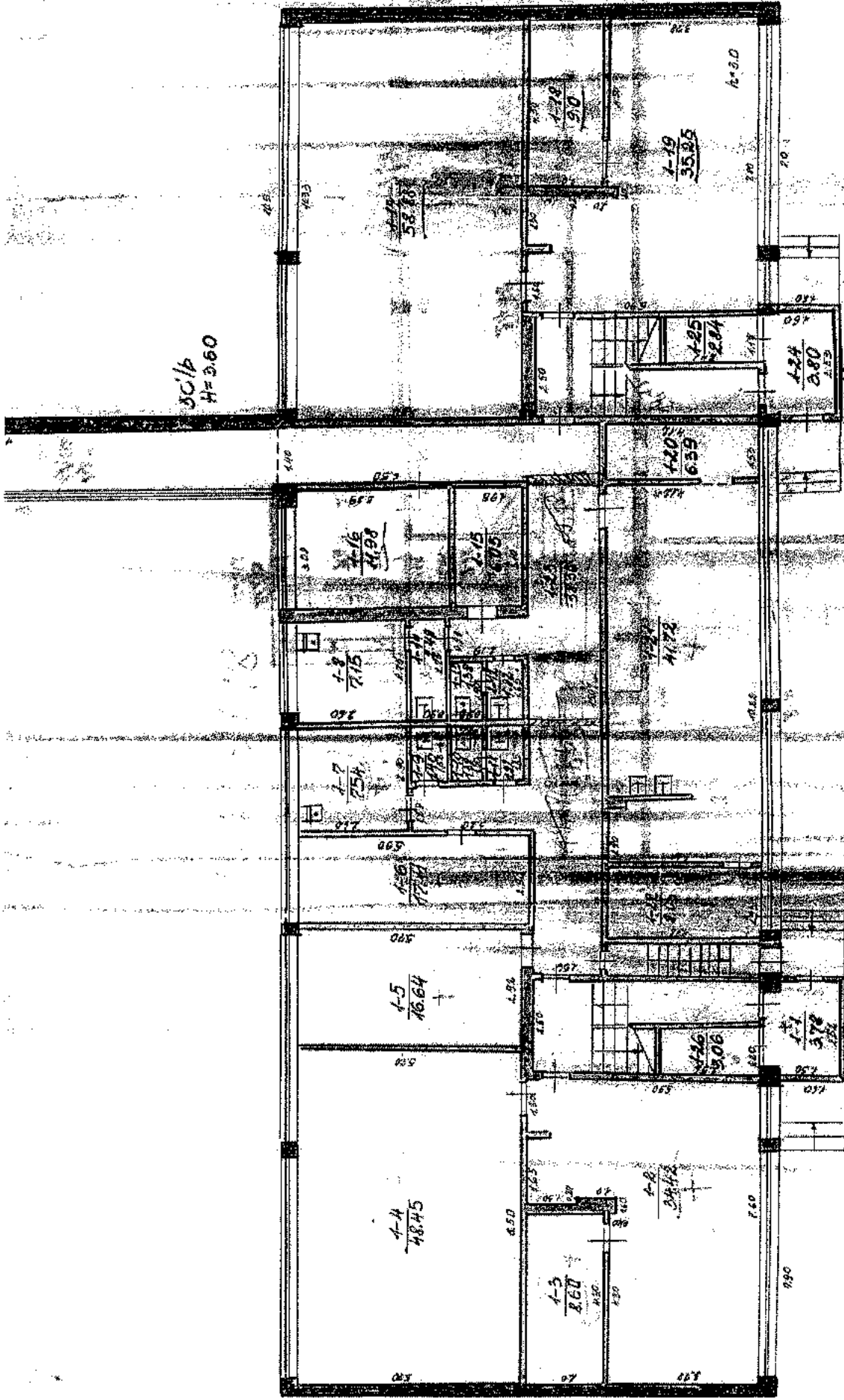

1C/1/A
H=5.20

1C/1/A
H=3.10



ŽEMĚS SKLYPO PL

SKLYPO PLOTA

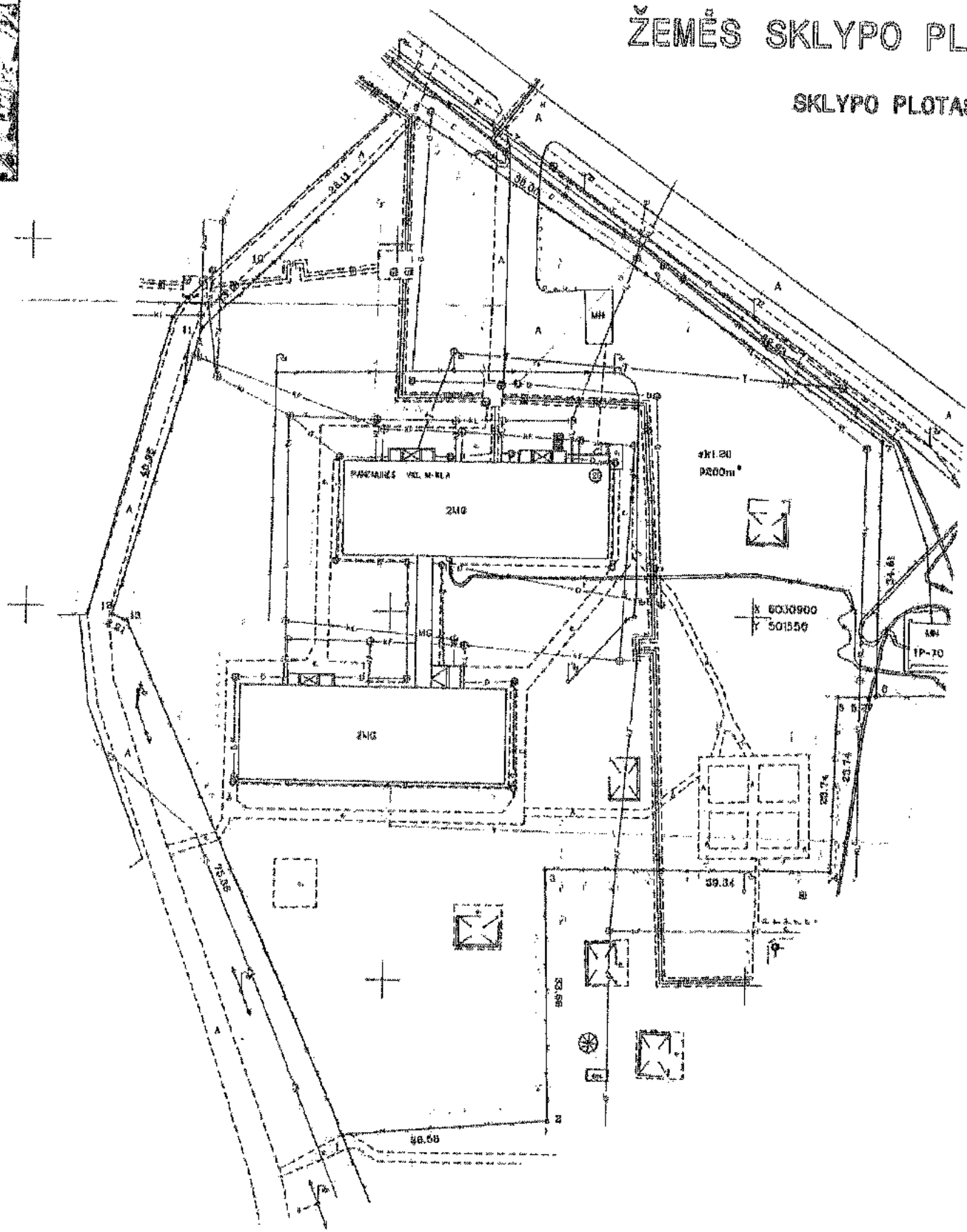

ŽEMĖS SKLYPO PLANAS M1:500

SKLYPO PLOTAS 9200 m²

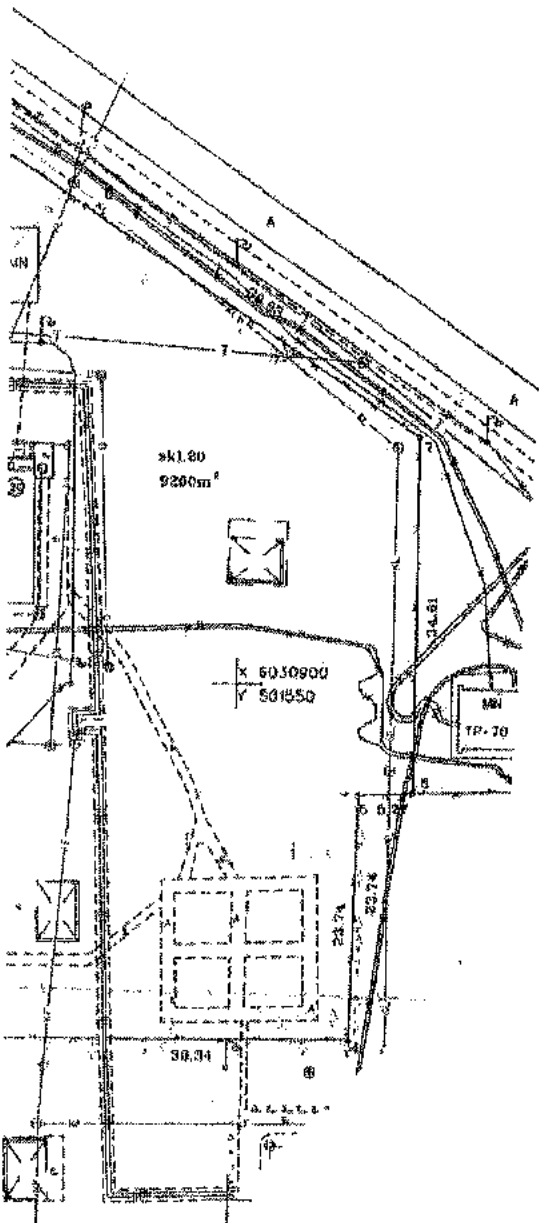

Kadastras: viešasė	Abiūs, tel.	D. kods	sklypas
Žemės sklypo kadastra Nr.	11010603	1212	

Gatvė, namo Nr.	Patulų g. 20
Kaimas (miestelis)	
Seniūnija	
Miesto (rajonas)	ALYTUS
Apskritys	ALYTAUS

Grąžinimo sąlygos	šalinimo žemės sklypo kadastra Nr.	Pašto kodas
F. 12-1		Miesto žemės fondas
		skl. skyriaus g.

Naudojamos plotas					
Privatūs			Valstybinė		
atskiral	bendrai		atskiral	bendrai	
ha.	m ²		ha.	m ²	
	9200				

ŽEMĖS SKLYPO RIBŲ PAŽYNIŲŲ KADASTRO ŽEMĖLAPYJE
 2008.08.16
 S. Butkienė
 A. Aleknavičienė

Su paženklinimais viešąją žemės sklypo ribomis, apmūrytomis 200cm rugpjūtį mėn. 20 d. žemės sklypo paženklinimo akto, ir nustatyti plotu sutikau.

Žemės savininkas (naudotojas):

PAVILNINĖS VNU M-KLA
 (vardas ir pavardė) (parašas) (data)

Kopija

TIKRA
 Žemėtvarkos skyriaus vadovė
 Lina Navašnikienė
 8000-08-44

Alytaus apskrities viršvaldinke administracijoje
 Alytaus miesto žemėtvarkos skyrius
 Patikrinęs: vyr. apskr. S. BUTKIENĖ
 Suderino: ved. A. ALEKNAVIČIENĖ

A. VALAVIČIUS 77 Užsakovas Nr. 3000-973			
Paraišos	Paradaus	Vardas ir pavardė	Data
Savininkas		A. Valavičius	2008.08



ZĒMĒS SKLYPO PLĀNS M 1:500
 Sklypo platība 9200 m²

Zemēs sklypo kadastra Nr. 110100000000

KOORDINĀČU ŽINIARĀSTIS

Koordināciju sistēma: LRS-1994							
Pointe Nr.	Kods	X	Y	Pointe nr.	Kods	X	Y
1	R	6030829.52	501484.65				
2	R	6030811.88	501523.14				
3	R	6030885.33	501522.18				
4	R	6030855.56	501501.53				
5	R	6030859.30	501552.01				
6	R	6030889.46	501557.28				
7	R	6030934.03	501567.44				
8	R	6030948.46	501534.36				
9	R	6030967.35	501502.62				
10	R	6030947.32	501482.80				
11	R	6030938.19	501473.42				
12	R	6030885.81	501461.82				
13	R	6030888.11	501454.88				
SKLYPO ĢENĒTĀS KOORDINĀTES							
Koordināciju sistēma		Koordinātas X/Y		Plānēfa nomenklatūra			
Valsts sistēma LRS-1994		6030902.06	501515.29	40/26			
Žinīarāstī sudarījis: <i>[Signature]</i>				A. Volovičuks 19.08.2006.		2006.08. 14.08.06.	

Mēroka 1:1000. Attēlā ir norādīti izmēri un attālumus.

17. skatītājam jānodrošina, lai būvniecības darbi būtu saskaņoti ar šādu dokumentu - izstrādātāja vai izpildītāja projekta dokumentāciju. Ja šādu dokumentu nav, būvniecības darbi jānodrošina ar šādu dokumentu - izstrādātāja vai izpildītāja projekta dokumentāciju.

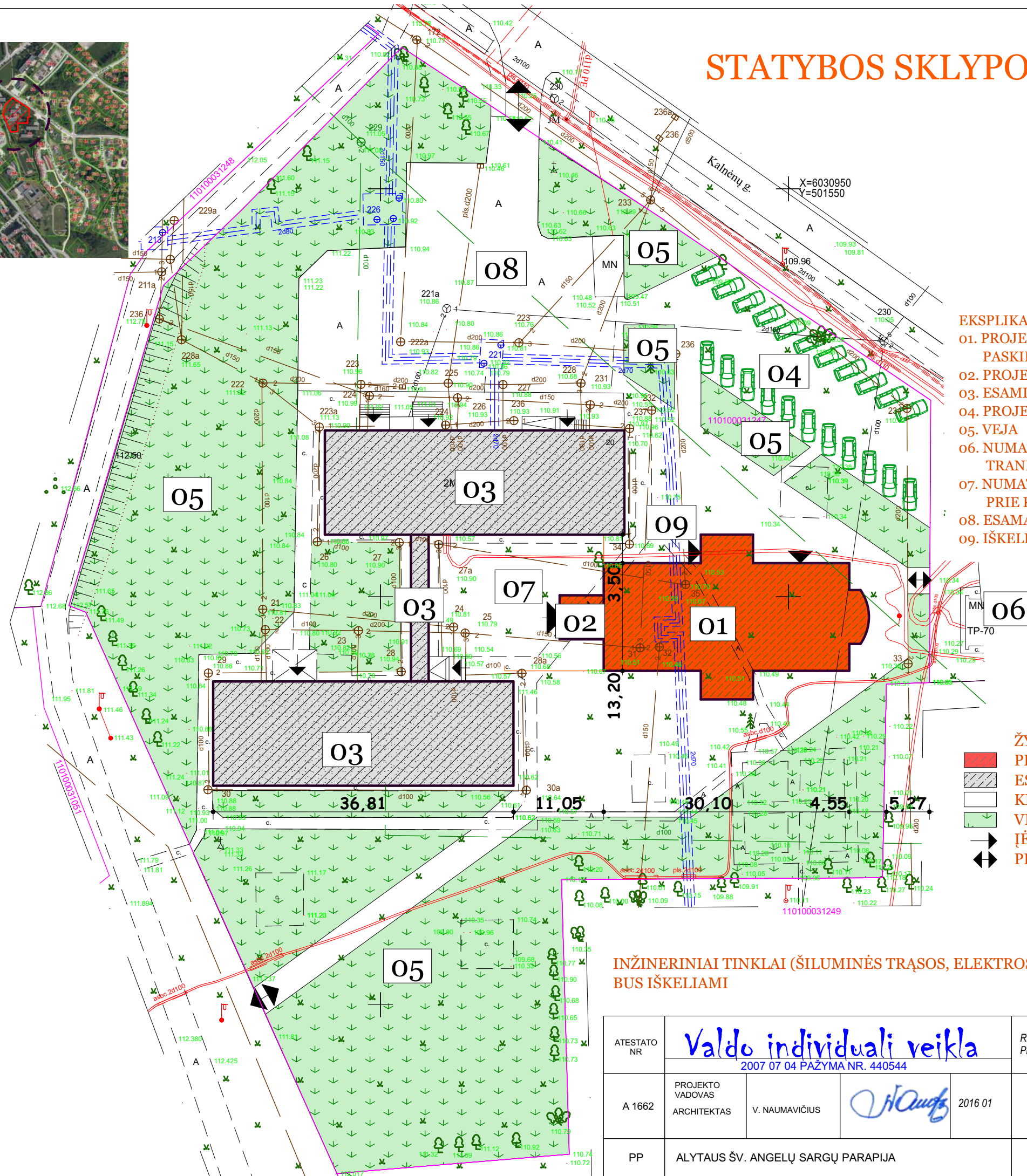
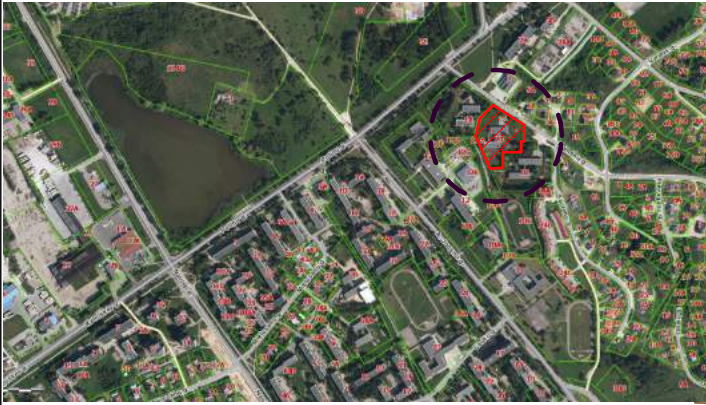

- EKSPLIKACIJA:**
- 01. PROJEKTUOJAMAS RELIGINĖS PASKIRTIES PASTATAS - BAŽNYČIA
 - 02. PROJEKTUOJAMAS BOKŠTAS - VARPINĖ
 - 03. ESAMI PASTATAI
 - 04. PROJEKTUOJAMA AUTOMOBILIŲ AIKŠTELĖ 22 VIETŲ
 - 05. VEJA
 - 06. NUMATOMAS GRIAUTI ELEKTROS TRANFORMATORINĖS PASTATAS
 - 07. NUMATOMAS VIDINIS KIEMĖLIS PRIE PAGRINDINIO ĮĖJIMO
 - 08. ESAMA AUTOMOBILIŲ AIKŠTELĖ 32 VIETŲ
 - 09. IŠKELIAMA ŠILUMINĖ TRASA

- ŽYMĖJIMAS:**
- PROJEKTUOJAMAS PASTATAS
 - ESAMI PASTATAI
 - KIETOS DANGOS
 - VEJA, DEKORATYVINIAI AUGALAI
 - ĮĖJIMAI,
 - PRAĖJIMAI

INŽINERINIAI TINKLAI (ŠILUMINĖS TRASOS, ELEKTROS, VANDENTIEKIO IR BUTINIŲ NUOTEKŲ) BUS IŠKELIAMI

ATESTATO NR	Valdo individuali veikla				RELIGINĖS PASKIRTIES PASTATO PUTINŲ G. 20, ALYTUJE STATYBOS PROJEKTIINIAI PASIŪLYMAI	
	2007 07 04 PAŽYMA NR. 440544					
A 1662	PROJEKTO VADOVAS ARCHITEKTAS	V. NAUMAVIČIUS		2016 01	STATYBOS SKLYPO PLANAS M 1:500	LAI DA 01
PP	ALYTAUS ŠV. ANGELŲ SARGŲ PARAPIJA				23B-2017-PP-01-SP-01	LAPAS LAPU

RUSIO PLANAS M 1 :100

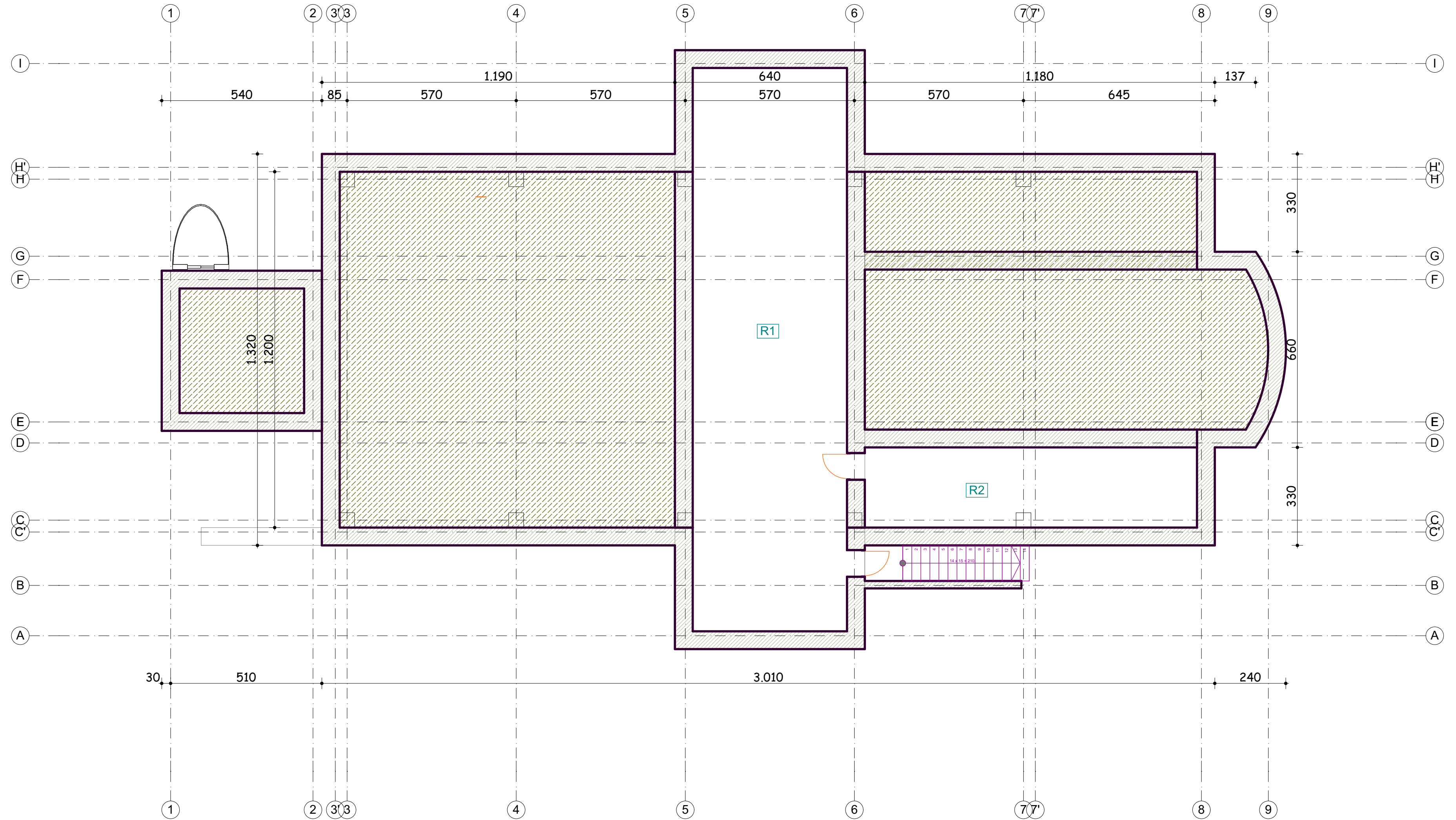

MANSARDOS EKSPLIKACIJA		
Nr.	PATALPOS PAVADINIMAS	PLOTAS
R1	KORIDORIUS	99,22
R2	TECHNINĖ PATALPA	30,71
		129,93 m ²

ATESTATO NR	Valdo individuali veikla		RELIGINĖS PASKIRTIES PASTATO PUTINŲ G. 20, ALYTUJE STATYBOS PROJEKTINIAI PASIŪLYMAI	
	<small>2007 07 04 VMI PAŽYMA NR. 440544</small>			
A 1662	PROJEKTO VADOVAS ARCHITEKTAS	V. NAUMAVIČIUS		RŪSIO PLANAS M 1 : 100
LT	ALYTAUS ŠV. ANGELŲ SARGŲ PARAPIJA		17R-01-SPP-SA.BR-04	LAPAS 1
				LAPU 1

PIRMO AUKŠTO PLANAS M 1:100

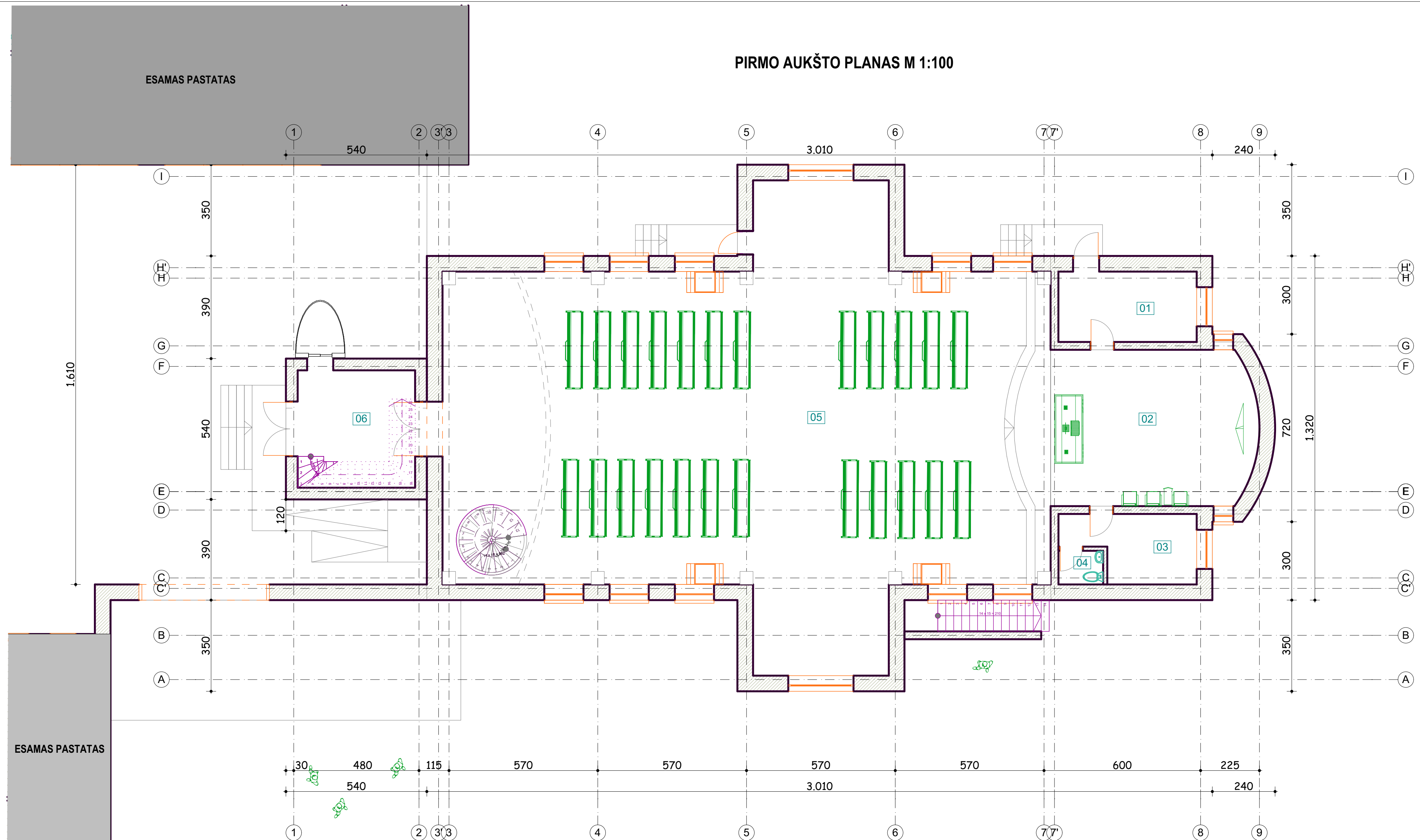

PARAPIJOS PATALPŲ (1) EKSPLIKACIJA:

Nr.	PATALPOS PAVADINIMAS	PLOTAS
01	PAGALBINĖ PATALPA	14,80
02	PRESBITERIJA	47,18
03	ZAKRISTIJA	11,60
04	WC	2,21
05	BAŽNYČIOS SALĖ	314,43
06	BOKŠTAS	21,75
		411,97 m ²

ATESTATO NR.	Valdo individuali veikla		RELIGINĖS PASKIRTIES PASTATO PUTINŲ G. 20, ALYTUJE STATYBOS PROJEKTINIAI PASIŪLYMAI	
	2007 07 04 VMI PAŽYMA NR. 440544			
A 1662	PROJEKTO VADOVAS ARCHITEKTAS	V. NAUMAVIČIUS		I AUKŠTO PLANAS M 1:100
LT	ALYTAUS ŠV. ANGELŲ SARGŲ PARAPIJA		17R-01-SPP-SA.BR-02	LAPAS 1 LAPŲ 1

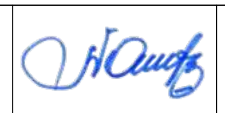

PIETINIS FASADAS M 1: 200

ATESTATO NR	Valdo individuali veikla		RELIGINĖS PASKIRTIES PASTATO PUTINŲ G. 20, ALYTUJE STATYBOS PROJEKTINIAI PASIŪLYMAI	
	2007 07 04 VMI PAŽYMA NR. 440544			
A 1662	PROJEKTO VADOVAS ARCHITEKTAS	V. NAUMAVIČIUS		PIETINISFASADAS M 1: 200
LT	ALYTAUS ŠV. ANGELŲ SARGŲ PARAPIJA		17R-01-SPP-SA.BR-08	LAPAS 1
				LAPU 1

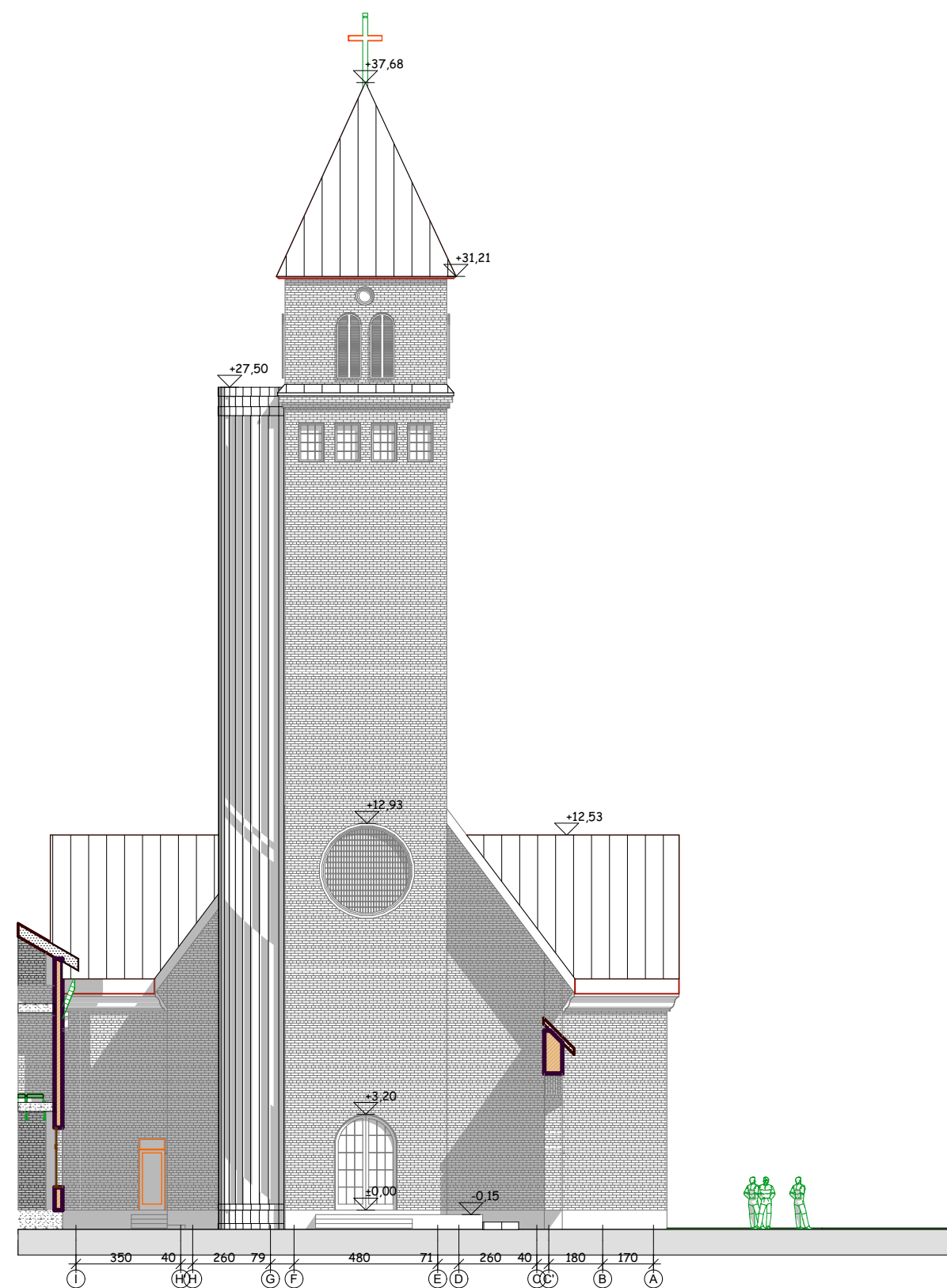

VAKARINIS FASADAS M 1: 200

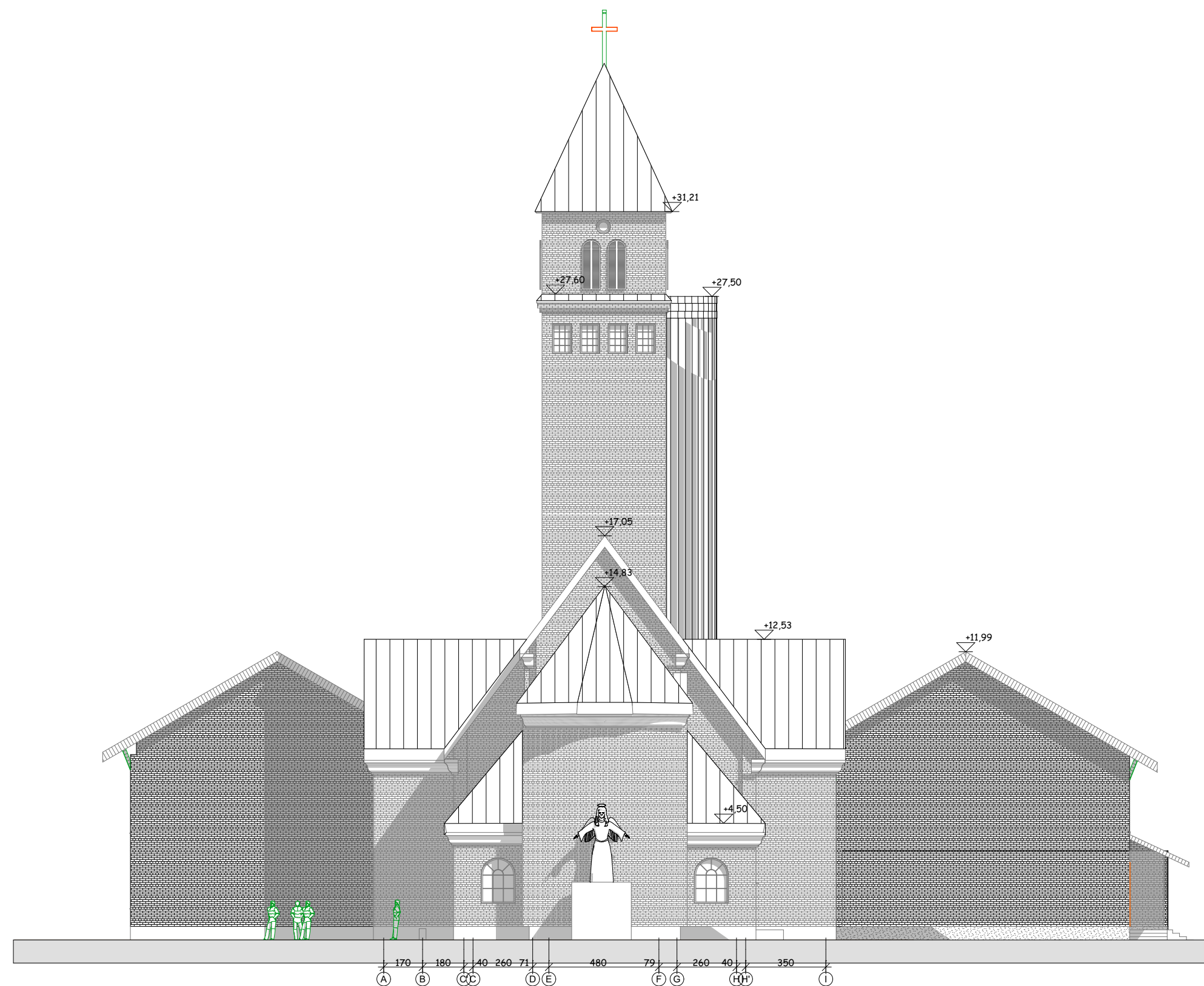

RYTINIS FASADAS M 1: 200

ATESTATO NR	Valdo individuali veikla			RELIGINĖS PASKIRTIES PASTATO PUTINŲ G. 20, ALYTUJE STATYBOS PROJEKTINIAI PASIŪLYMAI	
	2007 07 04 VMI PAŽYMA NR. 440544				
A 1662	PROJEKTO VADOVAS ARCHITEKTAS	V. NAUMAVIČIUS		VAKARINIS IR RYTINIS FASADAI M 1:200	LAI 01
LT	ALYTAUS ŠV. ANGELŲ SARGŲ PARAPIJA			17R-01-SPP-SA.BR-07	LAPAS 1 / LAPU 1

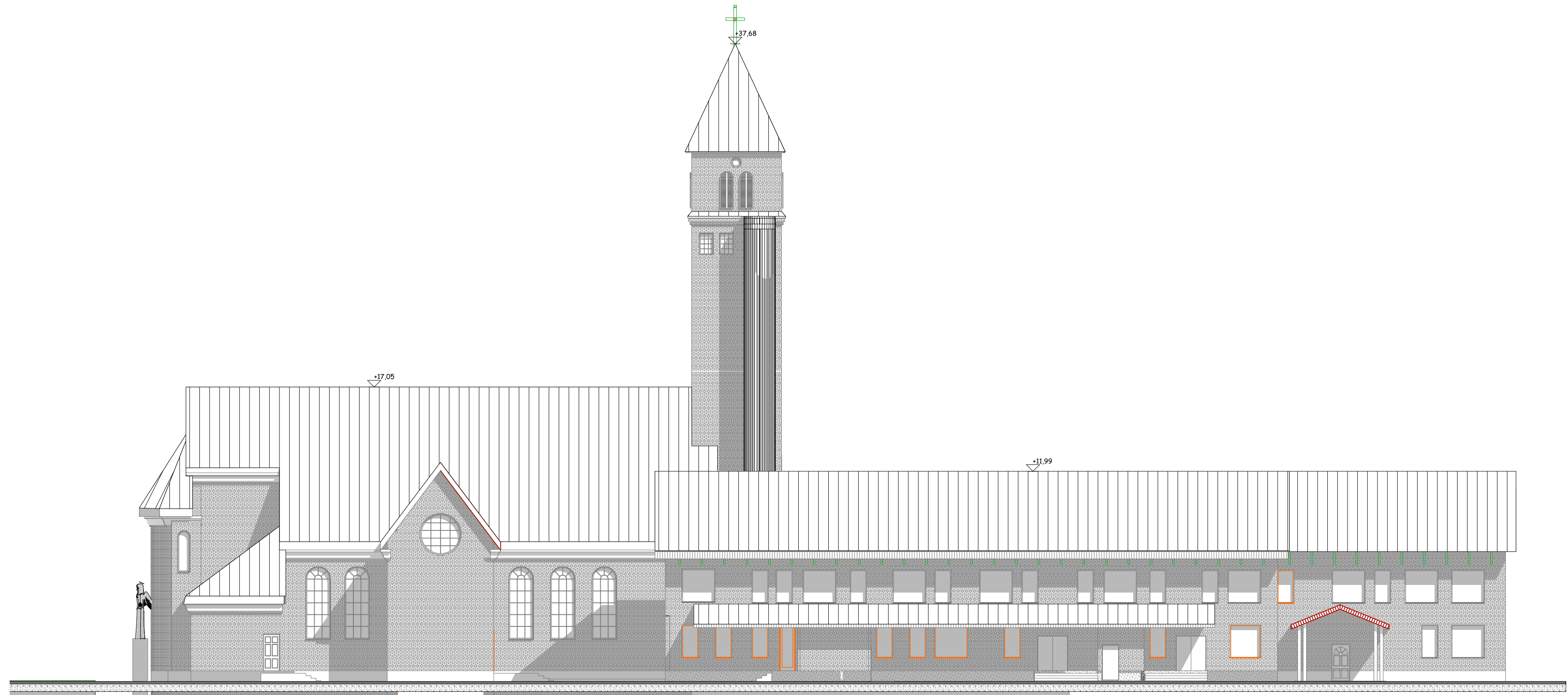

ŠIAURINIS FASADAS M 1: 200

ATESTATO NR	Valdo individuali veikla			RELIGINĖS PASKIRTIES PASTATO PUTINŲ G. 20, ALYTUJE STATYBOS PROJEKTINIAI PASIŪLYMAI	
	2007 07 04 VMI PAŽYMA NR. 440544				
A 1662	PROJEKTO VADOVAS ARCHITEKTAS	V. NAUMAVIČIUS		ŠIAURINIS FASADAS M 1:200	LAIKA 01
LT	ALYTAUS ŠV. ANGELŲ SARGŲ PARAPIJA			17R-01-SPP-SA.BR-06	LAPAS 1 LAPU 1