

EKSPLIKACIJA	
01	PROJEKTUOJAMAS PASTATAS
02	PROJEKTUOJAMA AKŠTELĖ SUKŠLIŲ KONTEINERIAMIS
03	VIETA DVIRAČIŲ STOVAMS (PVT.)
04	PROJEKTUOJAMA VEŽIMĖLIŲ PASTOGĖ

SKLYPO RODIKLIAI		
Eil. Nr.	Pavadinimas, matavimo vienetas	Kiekis (po naujos statybos)
1.	Sklypo plotas (po pertvarkymo) m <sup>2</sup>	8699
2.	Užstatymo lankumas, %	26,98
3.	Užstatymo intensyvumas, %	27,79
4.	Projektuojamo pastato užstatymo plotas	2347,15
5.	Projektuojamo pastato bendras plotas	2418
6.	Projektuojamo pastato pagrindinis plotas	1416
7.	Projektuojamo pastato pagalbinis plotas	1001
8.	Projektuojamo pastato tūris	15484
9.	Apželdinimo plotas sklype, m <sup>2</sup>	2191
10.	Apželdinimo procentas sklype, %	25,18
11.	Projektuojamas automobilių stovėjimo vietų skaičius	94

SUTARTINIAI ŽYMĖJIMAI	
	SKLYPO RIBA
	GRETIMO SKLYPO RIBA
	ESAMO PROJEKTO PROJEKTIŲ SPRENDINIŲ RIBOS
	PROJEKTUOJAMI STATINIAI
	PROJEKTUOJAMI KELIO BORTAI 1000x150x300mm
	PROJEKTUOJAMI VEJOS BORTAI 1000x80x200mm
	ŽŪN AUTOMOBILIŲ VIETA
	ŠEIMOS AUTOMOBILIO VIETA
	PRAEJIMAS PESTESIEMS
	BETONINIŲ TRINKELIŲ DANGA SU ĮSPEJAMUOJU PAVIRŠIUMI
	VEJA
	TRINKELIŲ DANGA
	ASFALTO DANGA
	PROJEKTUOJAMI SUŽEMINTI BORTAI
	SUNKIOJO TRANSPORTO SKLYPE JUDĖJIMO SCHEMA
	PROJEKTUOJAMI KELIO ŽENKLAI

Atskiru projektu projektuojama 10/0,4kV MTT su 2x400kVA transformatoriais

Atskiru projektu projektuojama KAS ant išorinės MTT sienos

Atskirai rengiamas sankryžos ir įvažiavimų/išvažiavimų ir Geležinkelio g. tęsinio įrengimo projektas

Atskirai rengiamas sankryžos ir įvažiavimų/išvažiavimų ir Geležinkelio g. tęsinio įrengimo projektas

ATESTATO Nr. 1450		P.V. A. Mačionis		2017-08		PREKYBOS PASKIRTIES PASTATO A. JUOZAPAVIČIAUS PR. 127, KAUNO M., STATYBOS PROJEKTAS		LAIDA 0	
Etapas PDV		A. Gumauskaitė		2017-08		BRĖŽINYS SKLYPO DANGŲ IR EISMO ORGANIZAVIMO PLANAS M1:250		LAPAS LAPŪ 1 1	
STATYTOJAS: UAB "LIDL LIETUVA"				ŽYMUO		2016-122A-PP-01			

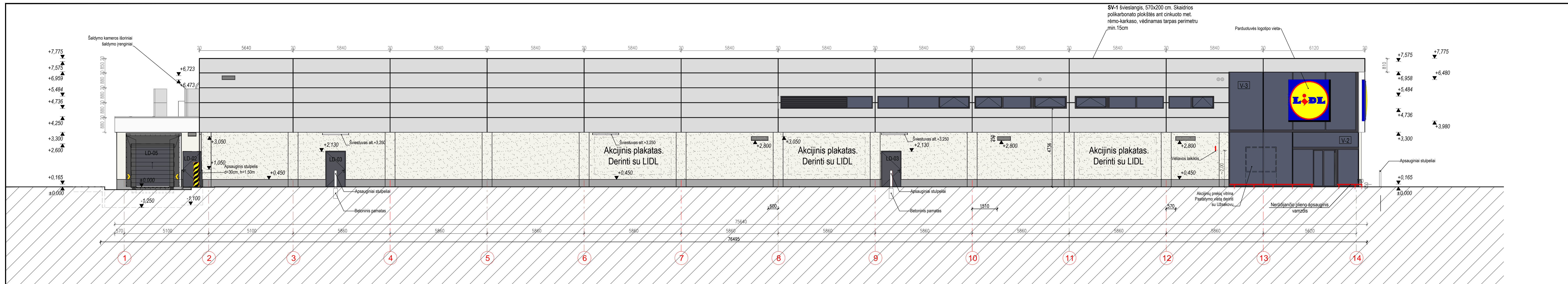

1 | Fasadas tarp ašių 1-14  
1:100

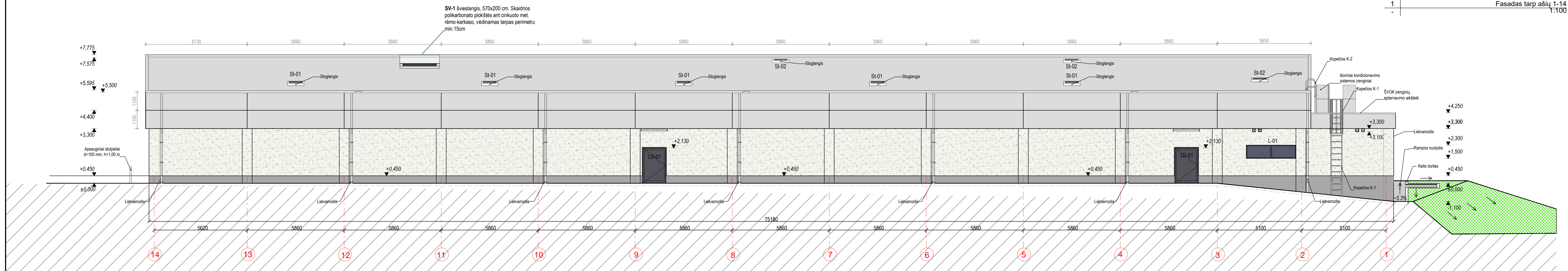

2 | Fasadas tarp ašių 14-1  
1:100

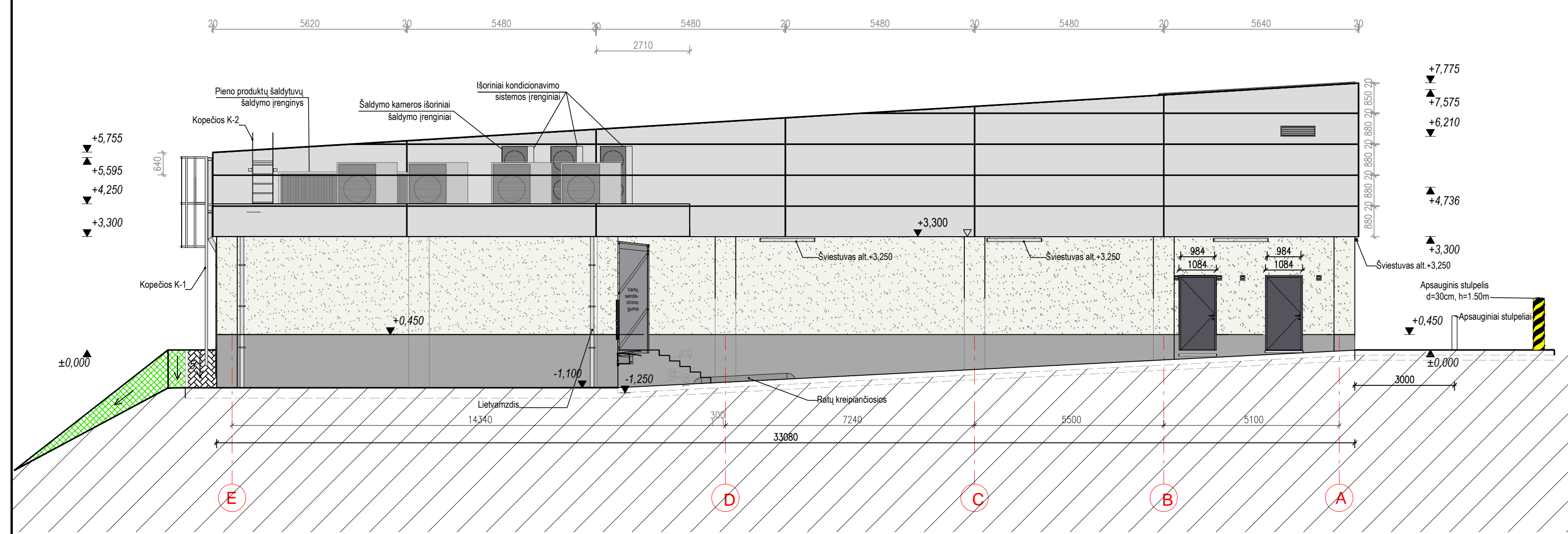

3 | Fasadas tarp ašių E-A  
1:100

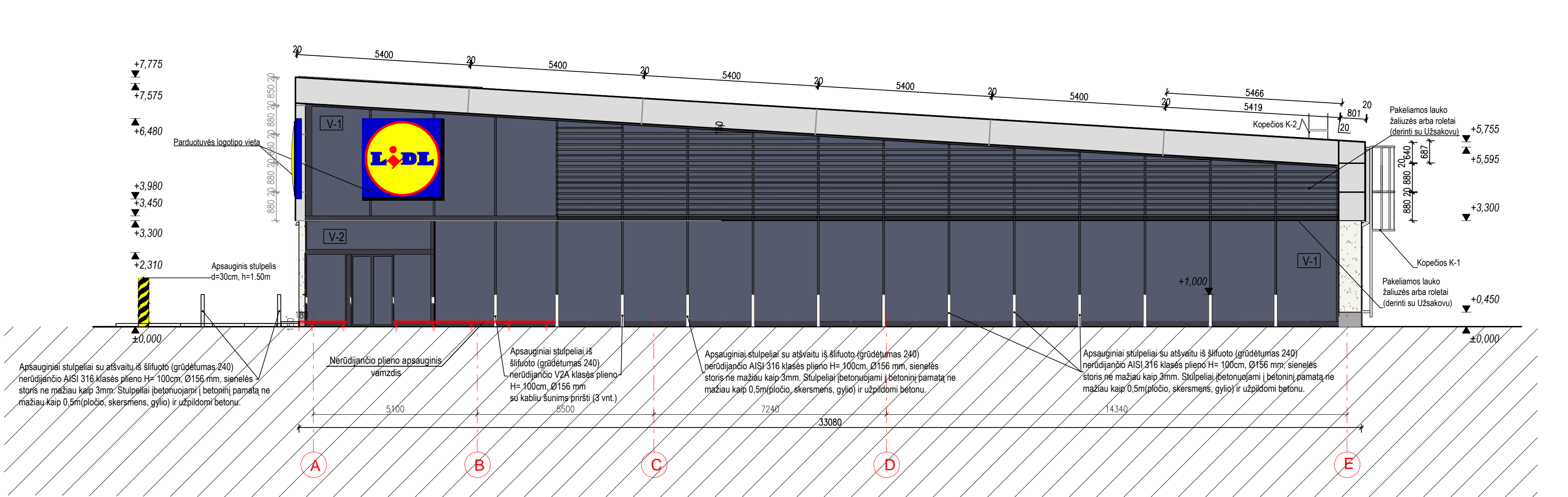

4 | Fasadas tarp ašių A-E  
1:100

Sutariniai žymėjimai

- RAL 9006** - Stogo kraigas, parapetai ir išorinės sienos nuo alt. +3.30m aptaisomos Kingspan Benhmark Evolution fasadinėmis daugiasluksnėmis plokštėmis. Pastato galinė dalis paprasta daugiasluksnė plokštė.
- RAL 9010** - Išorinės sienos iki 3,30m aukščio tinkuojamos baltos spalvos mineralinių struktūrinio tinku (faktūros tipas "samanėlė"), dengiamojo tinko sluoksnio granuliu dydis 0,2 mm.
- RAL 7038** - Cokolio zonoje aplink visą pastatą iki 45 cm aukščio tinkuojama hirofotobiniu cementiniu cokolio tinku.
- RAL 7024** - Langai, tambūrai, vidurinės konstrukcijos iš apšiltintų, termiškai atskirtų ir milietiliniu būdu nudažytų aliuminio konstrukcijų.
- RAL 7024** - Visos lauko durys ir staktos dažytos milietiliniu būdu.
- Sikišiniai paviršiai, kurie konstrukcijai iš dvigubų, termiškai izoliuotų ir neutralios spalvos stiklo paketų
- Natūralaus betono paviršius. Paviršius lygus

- PASTABOS:
1. Fasadas žiūrėti kartu su konstruktyviniais brėžiniais.
  2. Visi matmenys pateikti (jei nurodyta kitaip) milimetrais.
  3. Fasado detalės pateiktos SK projekto dalyje.

ATESTATO Nr. 1450 A 1957		PV		A. Mačionis		2017-08		Brėžinys	PREKYBOS PASKIRTIES PASTATO AJUOZAPAVIČIAUS PR. 127, KAUNO M., STATYBOS PROJEKTAS	FASADAI M1:100	LADA	0	
ETAPAS		PDV		G. Tulaukienė		2017-08							LAPAS
pp								STATYTOJAS: UAB "LIDL LIETUVA"		2016-122A-PP-05		1 1	



ATESTATO Nr.	 <b>UAB "RUSNĖ"</b>				PREKYBOS PASKIRTIES PASTATO A. JUOZAPAVIČIAUS PR. 127, KAUNO M., STATYBOS PROJEKTAS			
1450	PV	A. Mačionis		2017-08	BRĖŽINYS	VIZUALIZACIJOS	LAIDA	
	PDV	A. Gumauskaitė		2017-08			0	
Etapas	STATYTOJAS: UAB "LIDL LIETUVA"				ŽYMUO	2016-122A-PP-07	LAPAS	LAPŲ
PP							1	1