

MB „PROJEKTAVIMAS TAU“

Juridini asmen registras: kodas 304402348. Liep g. 64A, 422 kab., Klaip dos m., LT-92101,
Mob. tel.: (+370 640) 11996. Elektroninis paštas: armalisandrius@gmail.com.

GYVENAMOSIOS PASKIRTIES (VIENO BUTO) PASTATO (6.1),
LAUK G. 8, KVIETINI K., KLAIP DOS R. SAV., REKONSTRUKCIJOS PROJEKTAS.

PROJEKTINIAI PASI LYMAI

Adresas: Lauk g. 8, Kvietini k., Klaip dos r. sav.

**Savininkas
(statytojas):** KOSTAS ŽAPTORIUS



Projekto reng jas: MB „PROJEKTAVIMAS TAU“

Direktorius: Andrius Armalis

Projekto vadovas: Statybos inžinierius (diplomo Nr. 008483)
Andrius Armalis

Klaip da 2017

PP
PROJEKTINI PASI LYM DOKUMENT ŽINIARAŠTIS

Rinkmena	Rinkmenos lap sk.	Dok. Pavadinimas		
		Dokumentai rodantys teis rengti technin projekt		
		1. MB „Projektavimas tau“ registravimo pažym jimas.	2,3	2 lapai
		2. MB „Projektavimas tau“ nuostatai.	4,5	2 lapai
		3. Projekto vadovo kvalifikacij patvirtinantys dokumentai:		
		3.1. Projekto vadovo diplomas;	6	1 lapas
		3.2. Projekto vadovo darbo stažas;	7	1 lapas
		3.3. Architekto kvalifikacijos atestatas.	8	1 lapas
		4. Statinio projektuotojo civilin s atsakomyb s privalomojo draudimo liudijimas.	9	1 lapas
		5. galiojimas.	10	1 lapas
		1. Priedai:		
		1.1. Projektini pasi lym rengimo užduotis;	11,12	2 lapai
		1.2. Nekilnojamojo turto registro centrinio duomen banko išrašas;	13-15	3 lapai
		1.3. Sklypo planas;	16,17	2 lapai
		1.4. Nam valdos technin s apskaitos byla	18-25	8 lapai
		1.5. Topografinis planas.	26	1 lapas
		1.6. Situacijos schema su gretimyb mis.	27	1 lapas
		2. Projektiniai pasi lymai:		
		2.1. Aiškinamasis raštas.	28	1 lapas
		2.2. R sio ir pirmo aukšto planas (M1:100);	29	1 lapas
		2.3. Mansardinio aukšto planas (M1:100);	30	1 lapas
		2.4. Architekt rinis pj vis A-A (M1:100);	31	1 lapas
		2.5. Fasada tarp aši (M1:100);	32	1 lapas
		2.6. Stogo planas (M1:100);	33	1 lapas
		2.7. Vizualizacija;	34	1 lapas
		2.8. Sklypo sutvarkymo planas (M1:500);	35	1 lapas
		2.9. Suvestinis inžinerini tinkl planas su sanitarin mis ir kitomis apsaugos zonomis (M1:500).	36	1 lapas
	36 lapai			

Pareigos	Vardas, pavard	Atestato Nr.	Parašas	Data
Projekto vadovas	Andrius Armalis	008483		2017

MB "Projektavimas tau"

NUOSTATAI

I. BENDROSIOS NUOSTATOS

1. MB "Projektavimas tau" (toliau – Bendrija) yra ribotos civilinės atsakomybės privatusis juridinis asmuo, kuris savo veikloje vadovaujasi Lietuvos Respublikos civiliniu kodeksu, Lietuvos Respublikos mažųjų bendrijų įstatymu (toliau – Mažųjų bendrijų įstatymas), kitais Lietuvos Respublikos teisės aktais, taip pat šiais nuostatais.
2. Bendrijos teisinė forma – mažoji bendrija.
3. Bendrijos veiklos laikotarpis – neribotas.
4. Bendrijos finansiniai metai – sausio mėn. 1 d. - gruodžio mėn. 31 d.

II. BENDRIJOS VEIKLOS TIKSLAI

5. Bendrijos veiklos tikslai:
Projektavimas, statinių įteisinimas, konsultacijos.
Bendrija gali užsiimti bet kokia kita veikla, kuri neprieštarauja Lietuvos Respublikos teisės aktams.

III. BENDRIJOS ORGANAI IR JŲ KOMPETENCIJA

6. Bendrijos organai – mažosios bendrijos narių susirinkimas (toliau – Narių susirinkimas) ir vienasmenis valdymo organas – mažosios bendrijos vadovas (toliau – Vadovas).
7. Narių susirinkimo kompetencija, Vadovo skyrimo ir atšaukimo tvarka ir jo kompetencija nesiskiria nuo nurodytųjų Mažųjų bendrijų įstatyme.
8. Vienintelio Bendrijos nario (toliau – Bendrijos nario) raštiški sprendimai prilyginami Narių susirinkimo sprendimams.

IV. BENDRIJOS LĖŠŲ, KAIP AVANSU IŠMOKAMO PELNO, BENDRIJOS NARIO ASMENINIAMS POREIKIAMS PAĖMIMO IR GAVIMO TVARKA IR SĄLYGOS

9. Bendrijos lėšų kaip avansu išmokamo pelno Bendrijos nario asmeniniams poreikiams turi teisę paimti Vadovas, o jas gauti – tik Bendrijos nariai.
10. Pageidaujamas gauti Bendrijos lėšų savo asmeniniams poreikiams Bendrijos narys turi pateikti rašytinį prašymą Vadovui. Prašyme nurodoma: dokumento pavadinimas, surašymo data, Bendrijos pavadinimas, kodas, buveinė, Bendrijos nario vardas ir pavardė, prašoma gauti suma ir pinigų gavimo būdas. Kai Bendrijos narys pageidauja, jog lėšos būtų pervestos į banko sąskaitą, prašyme papildomai nurodoma ši sąskaita.
11. Vadovas, gavęs Bendrijos nario rašytinį prašymą, ir nustatęs, kad šis prašymas gali būti tenkinamas, prašyme nurodytą Bendrijos lėšų sumą perduoda Bendrijos nariui jo nurodytu būdu ne vėliau kaip per 30 dieną (-as; -ų) nuo prašymo gavimo dienos ir surašo lėšų paėmimo (perdavimo) dokumentą.
12. Lėšų paėmimo (perdavimo) dokumente nurodoma: dokumento pavadinimas, surašymo data, Bendrijos pavadinimas, kodas, buveinė, Bendrijos lėšų išmokėjimo pagrindas – lėšos kaip avansu išmokamas pelnas Bendrijos nariui (Bendrijos nario vardas, pavardė) jo asmeniniams poreikiams; Bendrijos nario gautų lėšų suma skaičiais ir žodžiais, Vadovo vardas, pavardė, parašas ir patvirtinimas apie lėšų išmokėjimą (pervedimą), Bendrijos nario vardas, pavardė, parašas ir patvirtinimas apie lėšų gavimą.
13. Bendrijos nario prašymas gauti Bendrijos lėšų jo asmeniniams poreikiams netenkinamas, jeigu:
 - 13.1 prašymas neatitinka šiuose nuostatuose nustatytų reikalavimų;
 - 13.2 Bendrija turi neįvykdytų prievolių, kurių terminai yra suėję iki prašymo gavimo dienos;
 - 13.3 išmokėjusi lėšų Bendrijos nariui Bendrija negalės įvykdyti savo prievolių, kurių terminai sueina per 30 dienų nuo prašymo gavimo dienos.

V. NAUJŲ BENDRIJOS NARIŲ PRIĖMIMO TVARKA

14. Asmuo, pageidaujantis tapti Bendrijos nariu, pateikia prašymą Vadovui tapti Bendrijos nariu.
15. Prašyme nurodoma: dokumento pavadinimas, surašymo data, Bendrijos pavadinimas, kodas, buveinė, duomenys apie asmenį, pageidaujantį tapti Bendrijos nariu (fizinio asmens vardas, pavardė, asmens kodas, gyvenamoji vieta, papildomai apie užsienio fizinį asmenį – gimimo data ir valstybės, kurioje išduoti asmens dokumentai, pavadinimas), numatomas jo įnašas į Bendriją, šio įnašo dydis, įnešimo tvarka ir terminai.
16. Vadovas, gavęs asmens, pageidaujančio tapti Bendrijos nariu, prašymą, atitinkantį šiuose nuostatuose nustatytus reikalavimus, ne vėliau kaip kitą dieną informuoja Bendrijos narį.
17. Sprendimą dėl naujo Bendrijos nario priėmimo į Bendriją priima Bendrijos narys. Kai priimamas sprendimas priimti naują Bendrijos narį, sprendime nurodomas į Bendriją priimamas asmuo (vardas, pavardė, asmens kodas, gyvenamoji vieta, papildomai apie užsienio fizinį asmenį – gimimo data ir valstybės, kurioje išduoti asmens dokumentai, pavadinimas), jo įnašas į Bendriją, įnašo dydis – suma (kai įnašas piniginis) ir (ar) vertė (kai įnašas nepiniginis), įnešimo tvarka ir terminai. Kartu su sprendimu dėl naujo Bendrijos nario priėmimo priimamas sprendimas dėl šių nuostatų pakeitimo.
18. Bendrijos nariui priėmus sprendimą į Bendriją priimti naują narį, pageidavęs nariu tapti asmuo juo tampa, perdavęs Bendrijai sprendime nurodytą įnašą arba raštu įsipareigojęs jį įnešti į Bendriją sprendime nurodyta tvarka ir terminais, po to, kai Juridinių asmenų registre įregistruojami pakeisti Bendrijos nuostatai.

VI. BENDRIJOS PRANEŠIMŲ SKELBIMO TVARKA

19. Kai Bendrijos pranešimai turi būti paskelbti viešai, jie skelbiami VĮ Registrų centro leidžiamame elektroniniame leidinyje „Juridinių asmenų vieši pranešimai“.
20. Kiti Bendrijos pranešimai Bendrijos nariams teikiami pasirašytinai arba elektroninių ryšių priemonėmis, o kitiems asmenims siunčiami registruotu laišku.
21. Už pranešimų išsiuntimą ar jų įteikimą laiku atsako mažosios bendrijos vadovas.

VII. SPRENDIMAI DĖL BENDRIJOS REORGANIZAVIMO, PERTVARKYMO IR LIKVIDAVIMO

22. Sprendimus dėl Bendrijos reorganizavimo, pertvarkymo ir likvidavimo priima Bendrijos narys.

VIII. BENDRIJOS NUOSTATŲ KEITIMO TVARKA

23. Bendrijos nuostatų keitimo tvarka nesiskiria nuo nurodytosios Mažųjų bendrijų įstatyme.

Šie nuostatai sudaryti elektroniniu būdu.



KLAIPĖDOS UNIVERSITETAS

BAKALAURO DIPLOMAS

BKU Nr. 008483

Andrius Armalis

(asmens kodas **631104153**)

2010 metais baigė pagrindinių universitetinių studijų programą (kodas 61202T108) ir jam suteiktas studijos inžinerijos b a k a l a u r o kvalifikacinis laipsnis.



prof. habil. dr. Vladas Žulkus

Registracijos Nr. 37JTN-3216

Klaipėda, 2010-06-15

Spausdinimo data 2010-06-15

Diplomo kodas 6108

Universiteto kodas 211951150

Architekto

KVALIFIKACIJOS
ATESTATAS

LIETUVOS ARCHITEKTŲ RŪMAI

Nr. A 1769

Skirmantas Šlomas

yra atestuotas

Statinio projekto, statinio projekto vykdymo priežiūros vadovas

Statinių rūšys: pastatai ir inžineriniai statiniai.
Statinių kategorija: ypatingi statiniai.

Statinio projekto architektūrinės dalies, statinio projekto architektūrinės dalies vykdymo priežiūros, statinio projekto architektūrinės dalies ekspertizės vadovas

Statinių rūšys: pastatai ir inžineriniai statiniai.
Statinių kategorija: ypatingi statiniai.

Lietuvos architektų rūmų pirmininkas



Juozas Vaškevičius

Statinio projektuotojo civilinės atsakomybės privalomojo draudimo liudijimas

Serija LD Nr. 106524514
TIA Nr. 394272930

Draudikas:	AB „Lietuvos draudimas“, J. Basanavičiaus g. 12, 03600 Vilniaus m. Įmonės kodas 110051834
Draudėjas:	UAB MB „Projektavimas tau“ Smeltaitės g. 132, Trušelių k., Sendvario sen., 92439 Klaipėdos r. sav. Įmonės kodas 30240248
Draudimo laikotarpis:	2016-10-14 00:00 val. - 2017-10-13 24:00 val.
Draudimo grupė:	Bendrosios civilinės atsakomybės draudimas
Draudimo rūšis:	Bendrosios profesinės civilinės atsakomybės draudimas
Draudimo objektas:	Statinio projektuotojo civilinės atsakomybės privalomasis draudimas
Draudimo sutarties dalys:	1. Prašymas draudimo sutarčiai sudaryti. 2. Draudimo sąlygos, pateiktos priede prie šio draudimo liudijimo.
Draudimo sutarties pagrindas:	Statinio projektuotojo civilinės atsakomybės privalomojo draudimo taisyklės, Publikuota: Valstybės žinios, 2012-11-06, Nr.128-6459
Projektuojamo statinio pavadinimas ir adresas:	
Draudimo suma kiekvienam draudimui įvykiui	289.620,00 €
Bendra draudimo suma:	289.620,00 €
Bendra draudimo įmoka:	345,00 €
Besąlyginė išskaita (franšizė)	2896 €
Įmokos mokėjimo terminai:	86,25 € iki 2016-10-21 86,25 € iki 2017-01-14 86,25 € iki 2017-04-14 86,25 € iki 2017-07-14
Draudiminio įvykio atveju pranešti:	AB „Lietuvos draudimas“ trumpuoju telefonu 1828.
Duomenys korespondencijai:	J. Basanavičiaus g. 12, 03600 Vilniaus m.

Draudimo sutarties sudarymo data 2016-10-11

Draudikas

AB „Lietuvos draudimas“ Brokerių skyrius
J. Basanavičiaus g. 12, 03600 Vilniaus m.
UADBB "NAUDRA"
Asta Šutovienė
Tel. (8 ~ 46) 41 2069, mob. tel. (8 ~ 650) 15 405
faks. (8 ~ 46) 21 0264, asta@naudra.lt

Draudėjas

UAB MB „Projektavimas tau“
Draudimo sutartį pasirašau ir patvirtinu, kad prieš sudarant šią sutartį su Statinio projektuotojo civilinės atsakomybės privalomojo draudimo taisyklėmis buvau tinkamai supažindintas ir jų kopiją gavau. Duomenys apie mano apdraustą turtą yra surašyti teisingai.

Sutinku, kad draudimo bendrovė ar jos įgalioti tretieji asmenys naudotų pateiktus mano duomenis ar/ir kreiptųsi į Valstybės registrus, bankus, teisėsaugos institucijas ir kitus trečiuosius asmenis, kurie turi reikiamos informacijos, ir šie suteiktų duomenis, reikalingus nagrinėjant prašymą sudaryti draudimo sutartį, vertinant per sutarties galiojimo laikotarpį atsuktusius įvykius ir nustatant išmokėjimų dydžius.



A.V. ir parašas

A. V. ir parašas

KOSTAS ŽAPTORIUS A.K. 35511140931

GALIOJIMAS

2017-07-11 Nr.1

KLAIPĖDA

Aš, Kostas Žaptorius, a.k. **35511140931**, galioju Andri Armal a.k. **35511140931**

- pateikti prašym specialiesiems architektūros/saugomos teritorijos reikalavimams, prisijungimo s lygoms gauti;
- per išorin sistem , pateikti man nuosavyb s teise priklausan io projekto suprojektuoto Lauk g. 8, Kvietini k., Klaip dos r. sav. (kadastrinis Nr. 5538/0014:534), duomenis, statybos leidimui ar rašytiniam pritarimui gauti;
- atsiimti iš Klaip dos rajono savivaldyb s mano vardu išduot statybos leidim ar rašytinin pritarim .
- teikti projektinius pasi lymus.

Kostas Žaptorius

2017-07-11



PROJEKTINIŲ PASIŪLYMŲ RENGIMO UŽDUOTIS

2017-07-11
KLAIPĖDA

PAVADINIMAS:

Gyvenamosios paskirties (vieno buto) pastato (6.1), Laukų g. 8, Kvietinių k., Klaipėdos r. sav., rekonstravimo projektas.

STATYBOS RŪŠIS:

Rekonstravimas.

STATINIO KATEGORIJA:

Neypatingas.

STATINIO PAGRINDINĖ NAUDOJIMO PASKIRTIS:

Gyvenamosios paskirties (vieno buto) pastatas.

SKLYPO RODIKLIAI:

Sklypas - 0,3030 ha.

Naudojimo paskirtis – kita, naudojimo būdas – gyvenamosios teritorijos.

Specialiosios žemės ir miško naudojimo sąlygos:

Dujotiekių apsaugos zonos, plotas – 0,0115;

Vandentiekio, lietaus ir fekalinės kanalizacijos tinklų ir įrenginių apsaugos zonos – 0,0590 ha;

Elektros linijų apsaugos zonos, plotas – 0,0045 ha;

Ryšių linijų apsaugos zonos, plotas – 0,0140 ha.

STATINIO RODIKLIAI:

	ESAMI	PROJEKTUOJAMI	NUSTATOMI
Bendras plotas, m ²	111,61	apie 240	
Užstatymo plotas, m ²	122	apie 150	
Aukštų skaičius, vnt	1	1 su mansarda	
Aukštis, m	3,50	Apie 8,30	

PROJEKTINIŲ PASIŪLYMŲ PASKIRTIS:

- išreikšti Statytojo sumanyto statyti statinio architektūros ir kitų pagrindinių sprendinių įdėją;
- informuoti visuomenę apie gyvenamosios (vieno buto) pastatą (namą), kurio bendras plotas didesnis kaip 200 m².
- naudoti kaip medžiagą Projektuotojo parinkimo konkursui;

SUDERINTA 

Architektūros ir urbanistikos skyriaus
vyriausiasis specialistas
Kestutis Vaitiekūnas
2017 m. 08 mėn. 11 d.

PROJEKTINIŲ PASIŪLYMŲ SUDĖTIS:

1. Projektinių pasiūlymų rengimo užduotis	
2. Aiškinamasis raštas, kuriame nurodoma statinio statybos vieta, statinio pagrindinė naudojimo paskirtis, statybos rūšis, nuotekų tvarkymo pasiūlymai, atliekų tvarkymo pasiūlymai, orientacinis energinių išteklių (elektros energijos, šilumos, geriamojo vandens, dujų ir kitų išteklių) kiekis ir apsirūpinimo šaltiniai.	
3. Grafinė dalis: <ul style="list-style-type: none">• žemės sklypo sutvarkymo (sklypo plano) su gretima urbanistine aplinka schema. Joje nurodomas statinių išdėstymas, susisiekimo komunikacijos, inžineriniai tinklai, automobilių parkavimo vietos ir kita;• pastato aukštų planų schemas;• pastato charakteringų pjūvių schemas;• pastato fasadai;• pastato vizualizacija.	

STATYTOJO PATEIKIAMŲ DUOMENYS IR DOKUMENTAI:

1. Projektinių pasiūlymų rengimo užduotis;	2 egz.;
2. Nekilnojamo turto registro centrinio duomenų banko išrašo kopija;	3 lapai;
3. Sklypo plano kopija;	2 lapai;
4. Namų valdos techninės apskaitos byla.	8 lapai.

KITI DUOMENYS:

- Projektinių pasiūlymų parengimo terminas – 2 savaitės.
- Statytojui pateikiamų viena projektinių pasiūlymų kopija ir viena kompiuterinė laikmenų su įrašyta projektinių pasiūlymų kopija.

STATYTOJAS:**Kostas Žaptorius**

SUPERINTA 

Architektūros ir urbanistikos skyriaus
vyriausiasis specialistas
Kostas Vaitiekūnas
20__ m. __ mėn. __ d.



ŽEMĖS SKLYPO PLANAS M 1:500

Sklypo plotas 3030 m²

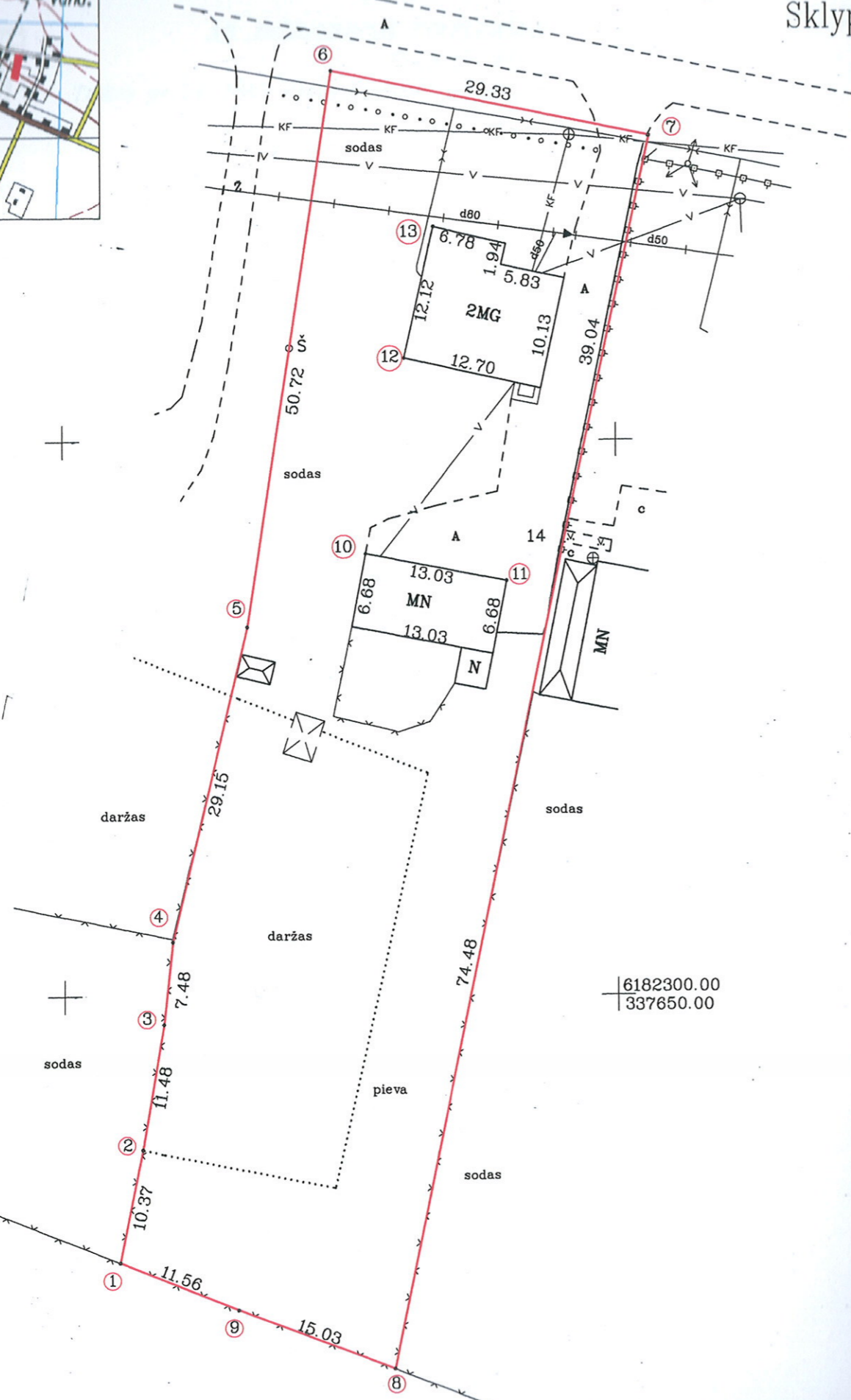

6182300.00
337650.00

Kadastro:	vietovė	Kvietiniai	blokas	sklypas
Žemės sklypo kadastro Nr.:		5 5 3 8 0 0 1 4	0 5 3 4	

Gatvė, namo Nr.	Laukų g 8
Kaimas (miestelis)	Kvietinių k.
Seniūnija	Dauparų – Kvietinių
Miestas (rajonas)	Klaipėdos
Apskritis	Klaipėdos

Gretimybė	Gretimo žemės sklypo kadastro Nr.	Pastabos
1,2,3,4		Petro Butkevičiaus ž.skl.
4,5	5538 0014 0026	
5,6		Juozo Lukausko ž.skl.
6,7		Laukų gatvė
7,14,8		Prano Norvilo ž.skl.
8,9,1		Beržanskienės Domicelės ž.skl.

**ŽEMĖS SKLYPO RIBOS
PAŽYMĖTOS KADASTRO ŽEMĖLAPYJE**
2007.11.03
VI Registrų centras Klaipėdos filialas
Vyresnysis registratorė
Asta Želviene
(parašas) (pavardė) (v.pavardė)

Su paženklintomis vietovėje žemės sklypo ribomis, aprašytomis 2007 m. lapkričio mėn. 09 d. žemės sklypo paženklavimo-parodymo akte, ir nustatytu plotu sutinku:
Žemės savininkas (naudotojas):
KOSTAS ZAPTORIUS
(vardas, pavardė) *[Signature]* 2007.11.3
(parašas) (data)

Klaipėdos... apskrities viršininko administracijos žemės tvarkymo departamento
Klaipėdos... miesto (rajono) žemėtvarkos skyrius
Patikrino: vyr. geodezininkė V. Lengvinaitė 2008.02.13.
Suderino: vedėja R. Petkienė 2008.02.13.
(pareigos) (parašas) (vardas, pavardė) (data)
A.V.

UAB „INŽINERINIAI TYRINĖJIMAI“
Klaipėdos filialas
LICENCIJOS NR.220TK-333 IŠDUOTA 2004 12 28
LICENCIJOS NR.220G-333 IŠDUOTA 2004 12 28

Pareigos	Parašas	Vardas, pavardė	Data
Direktorius	<i>[Signature]</i>	Andrius Každalevičius	2007 11 09
Vykdytojas	<i>[Signature]</i>	Tadas Tendzegolskis	
Vykdytojas	<i>[Signature]</i>	Ona Jodelienė	
Komplekso Nr.		35-7K-1648	

A.V.

ŽEMĖS SKLYPO PLANAS M 1:500

Sklypo plotas 3030 m²

Žemės sklypo kadastro Nr. 5 5 3 8 0 0 1 4 0 5 3 4

KOORDINAČIŲ ŽINIARAŠTIS

Koordinacijų sistema LKS-94							
Taško Nr.	Kodas	X	Y	Taško Nr.	Kodas	X	Y
1	R	6182276.00	337604.86				
2	R	6182286.16	337606.96				
3	R	6182297.48	337608.92				
4	R	6182304.91	337609.75				
5	R	6182333.23	337616.64				
6	R	6182383.35	337624.39				
7	R	6182377.42	337653.11				
8	R	6182266.35	337629.64				
9	R	6182271.71	337615.59				
10	NK	6182339.81	337627.32				
11	NK	6182337.33	337640.11				
12	NK	6182357.45	337630.89				
13	NK	6182369.26	337633.59				
14	R	6182339.25	337644.89				

SKLYPO CENTRO KOORDINATĖS		
Koordinacijų sistema	Koordinatės X/Y	Planšeto nomenklatūra
Sistema, kurioje vykdyti matavimai	X=6182326 Y=337630	27/56 - 0211
Valstybinė LKS-1994	X=6182326 Y=337630	27/56 - 0211

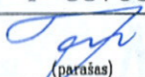
Žiniaraštį sudarė	 (parašas)	O. Jodelienė (vardas ir pavardė)	2007 11 09 (data)
-------------------	--	-------------------------------------	----------------------

Štrauka iš Lietuvos Administracinių teisų pažeidimų kodekso:

47 straipsnis. Paslovių žemėnaudos riboženklų sunaikinimas arba gadinimas - užtraukia baudą nuo dviejų šimtų penkiasdešimties iki penkių šimtų litų.

48 straipsnis. Geodesinio pagrindo punkto bei markšneiderystės ženklų sunaikinimas arba gadinimas - užtraukia baudą nuo penkių šimtų iki vieno tūkstančio litų.

Miestas _____	Kvart. _____	Skl. _____	Invent. Nr. _____
_____	_____	_____	

LTSR
 KŪM RTIB
 KLAIPĒDAS
 KAUNO TARPMIESTINIS TECHNINĒS
 INVENTORIZACIJOS BIURAS
 NAMŪ VALDOS TECHNINĒS APSKAITOS

BYLA

50/12042

Esančios KLAIPĒDOS mieste, rajone,
GARGŽĒDU, apyl. _____ kolūkyje
KVIETINIŪ, km.
 _____ g-vē, a., skersg. Nr. 113

Fondas ~~VALSTYBINIS PRIVATUS~~
 Savininkas ~~GARGŽĒDU, TARYBINIS ŪKIS~~
ŽAPTORIUS KOSTAS, BOLIAUS

Teislinės registrācijas Nr. 285
 Pagrindinai inventorižuota 19 90 m. 11 mėn. 01 d.

KELIAS

PLOTAS 3030 m²

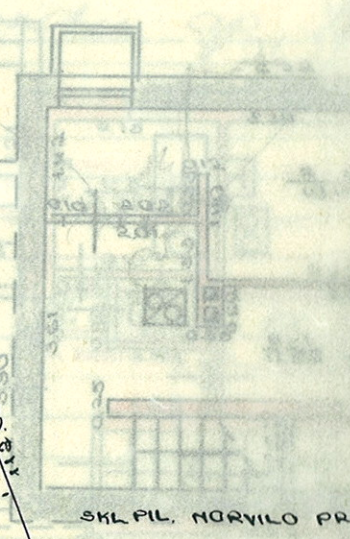
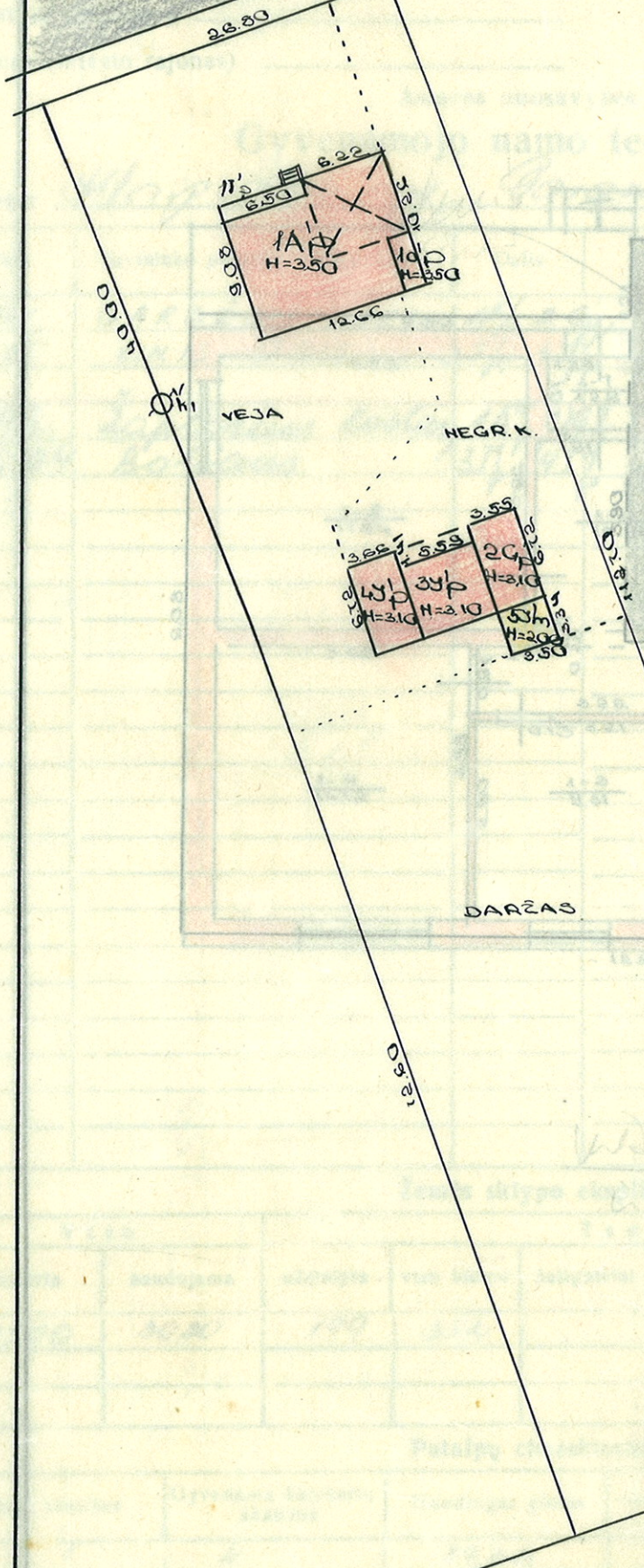

SKY

Klaipėdos Tarpmiesčio Techninės Inventūrinės tarnybos

KLAIPĖDOS R., GARGŽDŲ AB., KVIETINIŲ KM. 2700

Inventoriaus Nr.	Raidė	Sudarė: <i>Domys</i>
M. K. Sklyp.	1A/p	Patikrinęs: <i>Boceev</i>
199	11	01
		500

Reģistrācija _____
 Rajons _____
 Apdzīvotā (ciematā) _____
 Kalniņi (pilsētas rajons) _____

PIRRŪSIS

Reģistrācija _____

Ārējais dzīvokļa telpu tehniskais pasākums

Adrese: Maizpils ielā 1A, dzīvoklis 137

Dzīvokļa Nr.	Savinātāja nosaukums	Datums
137	GAR	1999
137	BIK	1999
137	2000	1999
137	2004	1999

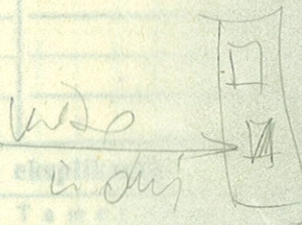
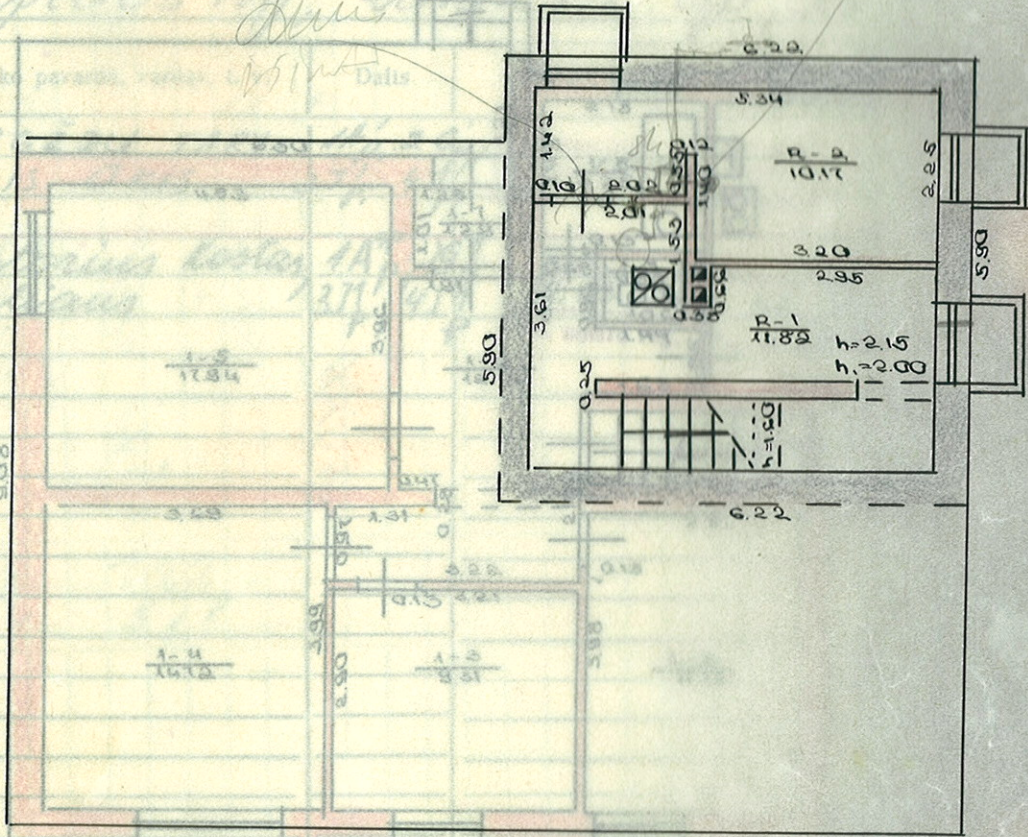

Zemes skatīšanas plāns

Vieta	Veids	Veikums	Veikums	Veikums
137	3000	100	354	

Patalpiņu raksturojums

Īpašums	Īpašuma veids	Īpašuma veids	Īpašums
1	4	37.64	

L. R.
 Klaipēdas Tarpdomeņu Tehniskās Inženierzinātņu
 Birojs

KLAIPĒDAS R. GARGŽDU AP. KVĪETINIU KM

Inženierzinātņu Nr.	Raksts	Sudarbība
	1A/p	Patērētājs
Pasūtītāja Nr.		Patērētāja Nr.
1999	11	100

Respublika _____
 Rajons _____
 Apylinkė (miestas) _____
 Kaimas (miesto rajonas) _____

PIRMAS AUKŠTAS

Rejestro Nr. _____

Asmens nuosavybės fondas

Gyvenamojo namo techninis pasas

Adresas

Klaipėdos raj., Pašvitimius ap., J. J. ...

Data	Savininko pavardė, vardas, t. v.	Dalis
1991	GARGŽDŲ TARPIS	1A/2G
02.05	BIXIUS	
1992	Jephorius Kostas	1A/2G
04.04	Bolhaus	37/41P

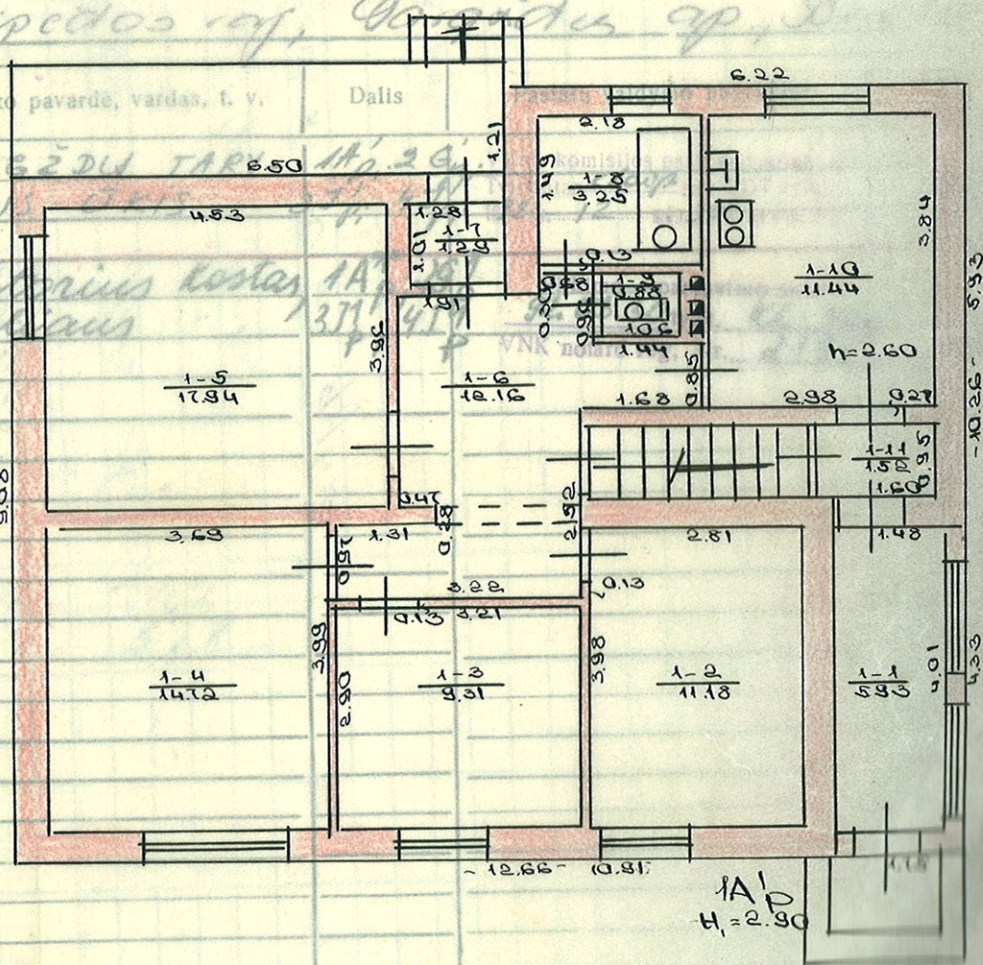

Žemės sklype eksploatavimas

Viso		Tarpinė		Miesto	
išskirta	naudojama	užstatyta	viso kiemo	satelitiniai plotai	kitas
1200	3030	199	354		

Patalpų charakteristika

Būto skaičius	Gyvenamųjų kambarių skaičius	Naudojamas plotas	Gyvenamojo ploto Nr.	Raidė	Kitas
1	4	39.64		1A/2G	

L.T.R.
 Klaipėdos Tarp miestinis Techninis Biuras
 KLAIPĖDOS R., GARGŽDŲ A., KVĖTINIŲ, KI.
 1991 m. 11 mėn. 01 d.
 100

Respublika _____

Rajonas _____

Apylinkė (miestas) _____

Kalmas (miesto rajonas) _____

Inventorinis Nr.

Rejestro Nr.

Asmens nuosavybės fondas

Gyvenamojo namo techninis pasas

Adresas Ulaipėdos raj., Pašvitimio ap., Briciūnų km.

Data	Savininko pavardė, vardas, t. v.	Dalis	Pastatų valdymo pagrindas	Parašas
1991. 02.05	GARBĖDU TARY- BIRIŠ UKIŠ	1A p. 2 q. 37 p. 4 q.	Valst. komisijos pasi. priėmimo akt. tvirtintas. Klaipėd. raj. LDT vykd. 1988 m. 12 mėn. 30 d. sprend. Nr. _____	<i>[Signature]</i>
1992. 04.04	Įaptorius Kostas Boliūnas	1A p. 2 q. 37 p. 4 q.	Pirkimo - pardavimo sutartis 92.03.30 tvirt. kl. reg. VNK notaro reg. Nr. 2195	<i>[Signature]</i>

Žemės sklypo eksplikacija

V i s o		T a m e s k a i č i u j e						
išskirta	naudojama	užstatyta	viso kiemo	šaligatviai	grindinys	sodas	daržas	kitos žemės
1500	3000	199	352				1690	1789

Patalpų charakteristika

Butų skaičius	Gyvenamų kambarių skaičius	Naudingas plotas	T a m e s k a i č i u j e		
			gyvenamas	pagalbinis	BUTŲ V. 111.61
1	4	89.62	53.15	36.47	21.99

Pastatų ir statinių charakteristika

Raidė	Pavadinimas (gyvenamas na- mas, statinai)	Statybos metas	Konstrukcinių elementų aprašymas					Patogumai			Vertė r. b.				
			panatai	sienos	stogas	elektra	vandens- tiekis	kanali- zacija	dujos	plotas, m ²	turis, m ²	statybinė	Nusid. %	dabartinė	
11P	Gyvenamas	1987	betono	plyšys	šifėris	taip	taip	taip	taip	taip	110.0	333	11477	-	11477
10P	Pavatakas	"	"	"	"	taip	taip				7.6	47	11477		
11P	Būvyas	"	-	betono	-	taip					36.7	90	3057		3057
11P	11P	"		betono							11.3		439		439
	N.00.										144.6				
8EP	Karaliaus	1988	betono	plyšys	šifėris	taip	taip				43.9	74	1577		1577
9YP	Greitas	"	"	"	"	taip	taip				49.7	94	1640		1640
11P	Platūre	"	"	"	"	taip	taip				40.8	64	1134		1134
9YM	Malūnė	"	stulp.	lentys	"						11.2	43	911		911
h	šulinys	"	bet. x.	10 m.	plyšys						16.1		666		666
	N.00.												43200		43200
92.02.03	BUTD 14P	MUSIDĖJIMAS												3	

Gyvenamojo namo apšildymo rūšis

Krosninis	Centrinis	Dujinio šildymo agregatas	Vietinės katilinės
	iš ŠEC	grupinės katilinės	10P

Ypatingos atžymos:

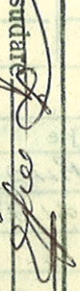
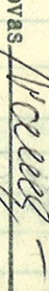
19 90 m. 11 mėn. 10 d. Pasą sudarė 
Gr. vadovas 

Techninės apskaitos duomenys

Forma Nr. 1-3-T*
Patvirtinta Lietuvos TSR KŪM
1987. d. įsakymu Nr.

kodas

Raidė	Pastato paskirtis	Aukštų skaičius	Kapitališ- kumo grupė	Stogo plotas	Kap. remon- to data	Inventorinis Nr.		
						miestas	kvartalas	sklypas
17p	gyvenamas	1		195				

Pastato patalpų charakteristika		Data 90.11.01				
		butų skaičius	kambarių skaičius	bendras naudingas plotas m²	tame skaičiuje	
gyvenamasis plotas m²	pagrindinis plotas m²				pagalbinis plotas m²	
Gyvenami butai		1	4	89.64	53.15	36.47
Tame skaičiuje	1-no kambario					
	2-jų kambarių					
	3-jų kambarių					
	4-rių kambarių	1	4	89.64	53.15	36.47
	5-ių kambarių					
	rūsiuose			21.99		21.99
	pusrūsiuose					
Gyvenamų butų pagalb. plotas rūsiuose ir pusrūsiuose						
Patalpos	tambūrų					
	techninės					
	prekybos					
	įstaigų					
	visuomeninio maitinimo					
	Buitinio gyventojų aptarnavimo					
	sveikatos apsaugos					
	lošelių, darželių					
Viso (bendras):		1	4	111.61	53.15	58.46
Vandentiekis: vietinis miesto		1	4	89.64	53.15	36.47
Kanalizacija: vietinė miesto		1	4	89.64	53.15	36.47
Centrinis šildymas: ŠEC grupinės katilinės vietinės katilinės		1	4	83.69	53.15	30.54
krosninės						
Karštas vanduo						
Dujos		1	4	89.64	53.15	36.47
Elektrinės vryklės						
Vonios, dušai		1	4	89.64	53.15	36.47
Apšildomas plotas		1	4	83.69	53.15	30.54

Pastatų skaičius sklype		Užstatytas p'otas		Nuomojamas negyvenamas p'otas			
viso	gyvena- mųjų	viso	po pagrind. pastatais	viso	gyv. pastate	negyv. pastate	rūsyje pusrūsyje
5	1	199	143				

Pastatų vidaus plotų eksplikacija

Inventorizac. data	Aukšto Nr.	Buto Nr.	Kambarių	Patalpų pavadinimas		Bendras naudingas plotas	Gyvenamas					pagr. plotas	pagalb. plotas
				patalpų parkirtis	kam naudojama		gyven. kamb. plotas	naud. negyv. p'otas	tambūrų technik. patalpų	rūslai ir negyv. pusius			
90.11.01	A	B	1	šūryso	sandėl.						11.82		
			2	"	"						10.17		
			Nišas šūryso:			11.99					11.99		
	1	1	1	gyven.	protas.			5.93					
			2	"	kamb.		11.15						
			3	"	"		9.31						
			4	"	"		14.72						
			5	"	"		17.94						
			6	"	korido.			12.15					
			7	"	tamb.			1.29					
			8	"	vonio			3.25					
			9	"	tuakt.			0.88					
			10	"	virtuvė			11.44					
			11	"	korido.			1.52					
			Nišas gyvenamo			89.62	53.15	36.47					
			Nišas protate:			11.61	53.15	36.47			11.99		
			Papildomas pl.			83.69	53.15	30.54					

1989 m.

11

mėn. 10 d.

Sudarė

[Signature]

Tikrino

[Signature]

X=6182400.00
Y=337600.00

27/56 - 0211

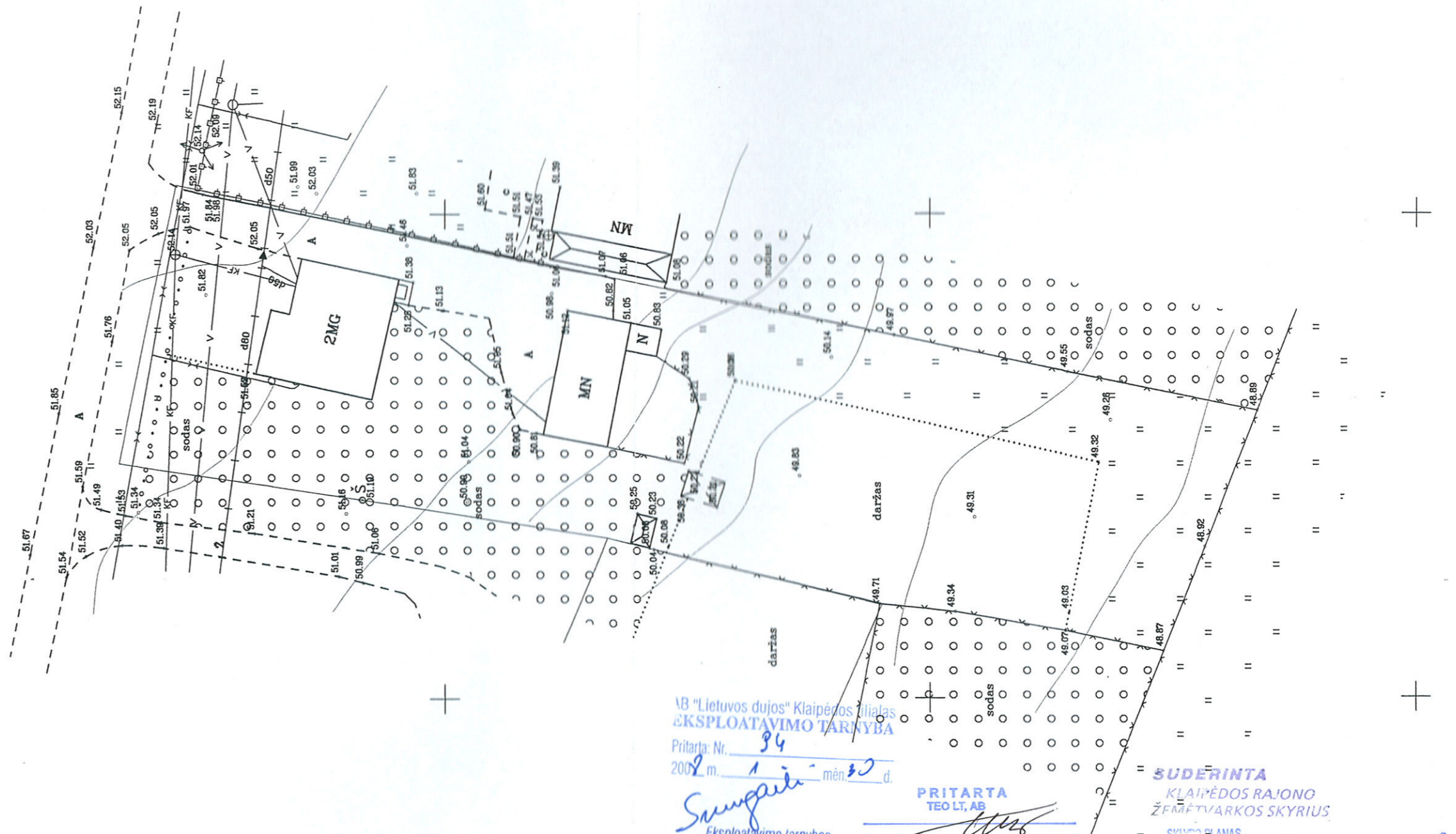

AB "Lietuvos dujos" Klaipėdos filialas
EKSPLOATAVIMO TARNYBA

Pritarta Nr. 94
2008 m. 1 mėn. 30 d.

Sungailė
Eksplotavimo tarnybos
kompiuterinių sistemų inžinierė
Jurgita Lomsargytė-Sungailienė

PRITARTA
TEO LT, AB

2008 m. 01 mėn. 30 d.

Stasys Staniūš
Inžinierius

SUDERINTA
KLAIPĖDOS RAJONO
ŽEMŲŲ TŲKOS SKYRIUS

SKYRIMO PLANAS
LAIKINŲJŲ MATAVIMŲ

2008 01. 29.
Vyresnioji geodezininkė
Vilma Lengvinaitė

Aukščių sistema - Baltijos
Koordinacių sistema - LKS 94





Pareigos	V. Pavardė	Parasas	UAB "Inžineriniai tyrinėjimai" Klaipėdos filialas				
Direktorius	A. Každalevičius		Licencija Nr.220TK-333, išduota 2004m. gruodžio 28d.				
Gr. vadovė	R. Fadejeva		Licencija Nr.220G-333, išduota 2004m. gruodžio 28d.				
Vykdytojas	T. Tendzeviškis		Laukų gt.8, Kvietinių km., Klaipėdos raj.				
Vykdytojas	S. Sakalauskaite		topografinė nuotrauka				
Užsakovas			Kompl.Nr.	Mastelis	Lapas	Lapų	Data
			35-7T-1457	1:500	1	1	2007-08-20

35-8T-2787

SITUACIJOS SCHEMA SU GRETIMYBĖMIS



Susiekimo sprendiniai:
 privažiavimas prie sklypo, kuriame rekonstruojamas gyvenamasis namas numatytas esama Laukų g., Kvietinių k., Klaipėdos r. sav.

SUTARTINIAI ŽENKLAI	
	Teritorija kurioje rekonstruojamas pastatas
	Rekonstruojamas gyvenamosios paskirties (vieno buto) pastatas
	Privažiavimas prie rekonstruojamo pastato
	Įvažiavimas į teritoriją kurioje rekonstruojamas pastatas

PROJEKTINIAI PASI LYMAI
AIŠKINAMASIS RAŠTAS:

PROJEKTAS:

Gyvenamosios paskirties (vieno buto) pastato (6.1), Lauk g. 8, Kvietini k., Klaipėdos r. sav., rekonstrukcijos projektas.

STATINIO STATYBOS VIETA:

Lauk g. 8, Kvietini k., Klaipėdos r. sav.

STATINIO PAGRINDIN NAUDOJIMO PASKIRTIS:

Gyvenamosios paskirties (vieno buto) pastatas (6.1).

STATYBOS R ŪŠIS:

Rekonstravimas.

PROJEKTUOJAM STATINI S RAŠAS:

Gyvenamosios paskirties (vieno buto) pastatas (6.1).

AIŠKINAMASIS RAŠTAS:

Techninio projekto metu numatoma:

Rekonstruoti gyvenamosios paskirties (vieno buto) pastat (6.1).

Rekonstruojamas pastatas vieno t rio. Šlaitinio stogo konstrukcijos, taip siekiama sumažinti projektuojamo pastato vizualinį tak aplinkai. Laikanti konstrukcija – m ras. Fasado apdaila – dekoratyvinis tinkas, stogo danga – beasbestis šiferis.

Statomo gyvenamosios paskirties (vieno buto) pastato (6.1) aukšto patalpos nuosavybės teise priklausys Kostui Žaptoriui.

INŽINERINIAI TINKLAI :

Elektros tinklai neprojektuojami (lieka esami).

Šildymas numatomas kietu kuru ir dujomis.

Vandens tinklai neprojektuojami (lieka esami).

Buitiniai nuotek tinklai neprojektuojami (lieka esami).

Ryši tinklai neprojektuojami (lieka esami).

Lietaus nuotekas numatoma laikinai nuvesti į grunt , o atsiradus centralizuotiems miesto lietaus nuotek tinklams juos.

SUSISIEKIMAS:

Patekimas į sklyp numatomas esant Lauk g., Kvietini k., Klaipėdos r. sav.

Pareigos	Vardas, pavard	Atestato Nr.	Parašas	Data
Projekto vadovas	A. Armalis	008483		2017

R SIO PLANAS M 1:100

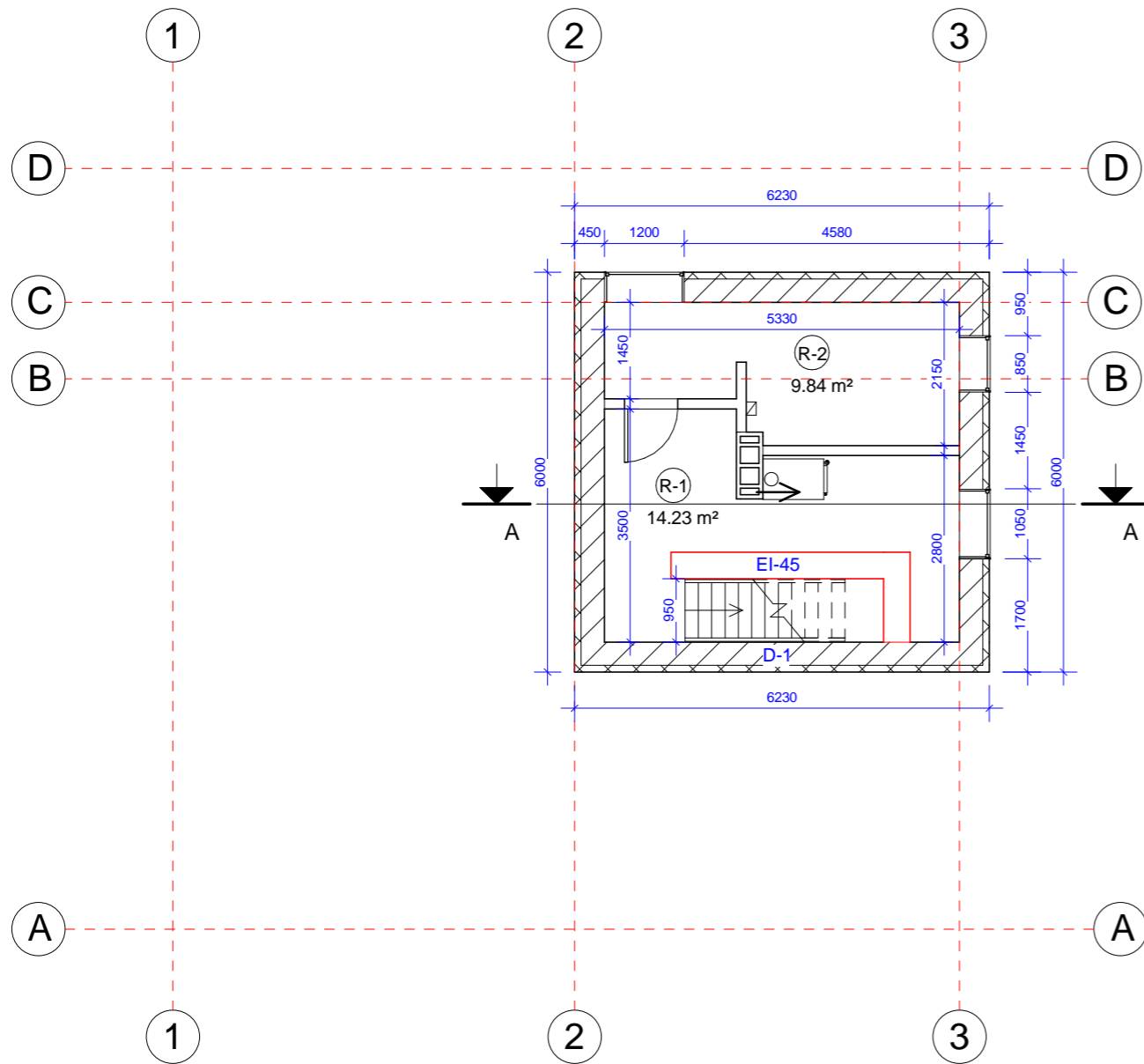

PIRMO AUKŠTO PLANAS M 1:100

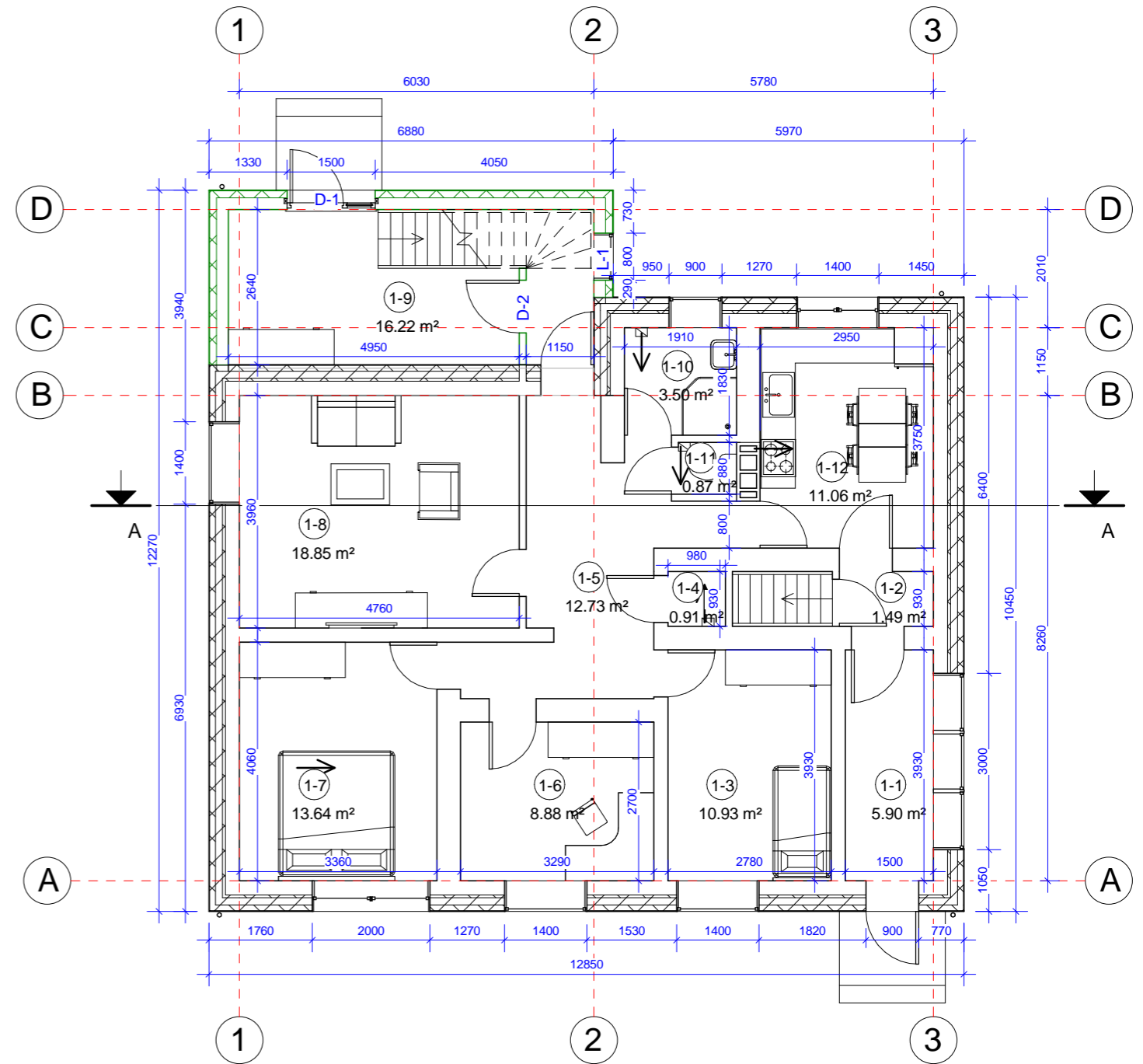

R sio eksplikacija			Pirmo aukšto eksplikacija		
Nr.	Pavadinimas	Plotas	Nr.	Pavadinimas	Plotas

R-1	R sio patalpa (katilin)	14.23 m²	1-1	Tamb ras	5.90 m²
R-2	R sio patalpa	9.84 m²	1-2	Koridorius	1.49 m²
	24.07 m²		1-3	Kambarys	10.93 m²
			1-4	Sand liukas	0.91 m²
			1-5	Koridorius	12.73 m²
			1-6	Kambarys	8.88 m²
			1-7	Kambarys	13.64 m²
			1-8	Kambarys	18.85 m²
			1-9	Tamb ras	16.22 m²
			1-10	San. mazgas	3.50 m²
			1-11	San. mazgas	0.87 m²
			1-12	Virtuv	11.06 m²
				104.97 m²	

EI-45 Priešgaisriniai pertvar žym jimas
 EW-30-C3 Priešgaisriniai dur žym jimas
 REI-45 Perdangos virš garažo ir katilin s atsparumas ugniai

 Naujos pastato dalys
 → Nat ralaus v dinimo angos iš patalpos kryptis
 L-1 Lang žym jimas
 D-1 Dur žym jimas



MB "PROJEKTAVIMAS TAU"					Projektas: Gyvenamosios paskirties (vieno buto) pastato (6.1), Lauk g. 8, Kvietini k., Klaip dos r. sav., rekonstravimo projektas.			
Liep g. 64A, 422 kab., LT-92101, Klaip da Tel.: (8-640) 11996, armalisandrius@gmail.com					Br žinio pavadinimas: R SIO IR PIRMO AUKŠTO PLANAS			
Atestato Nr.	Pareigos	V. Pavard	Parašas	Data				
008483	P. V.	A. Armalis		2017				
A 1769	P.D.V. arch.	S. Šlamas		2017				
Statytojas: Kostas Žaptorius					Mastelis	Formatas	Lapas	Lap
					1:100	A3	1	1

MANSARDINIO AUKŠTO PLANAS M 1:100

Mansardos eksplikacija		
Nr.	Pavadinimas	Plotas

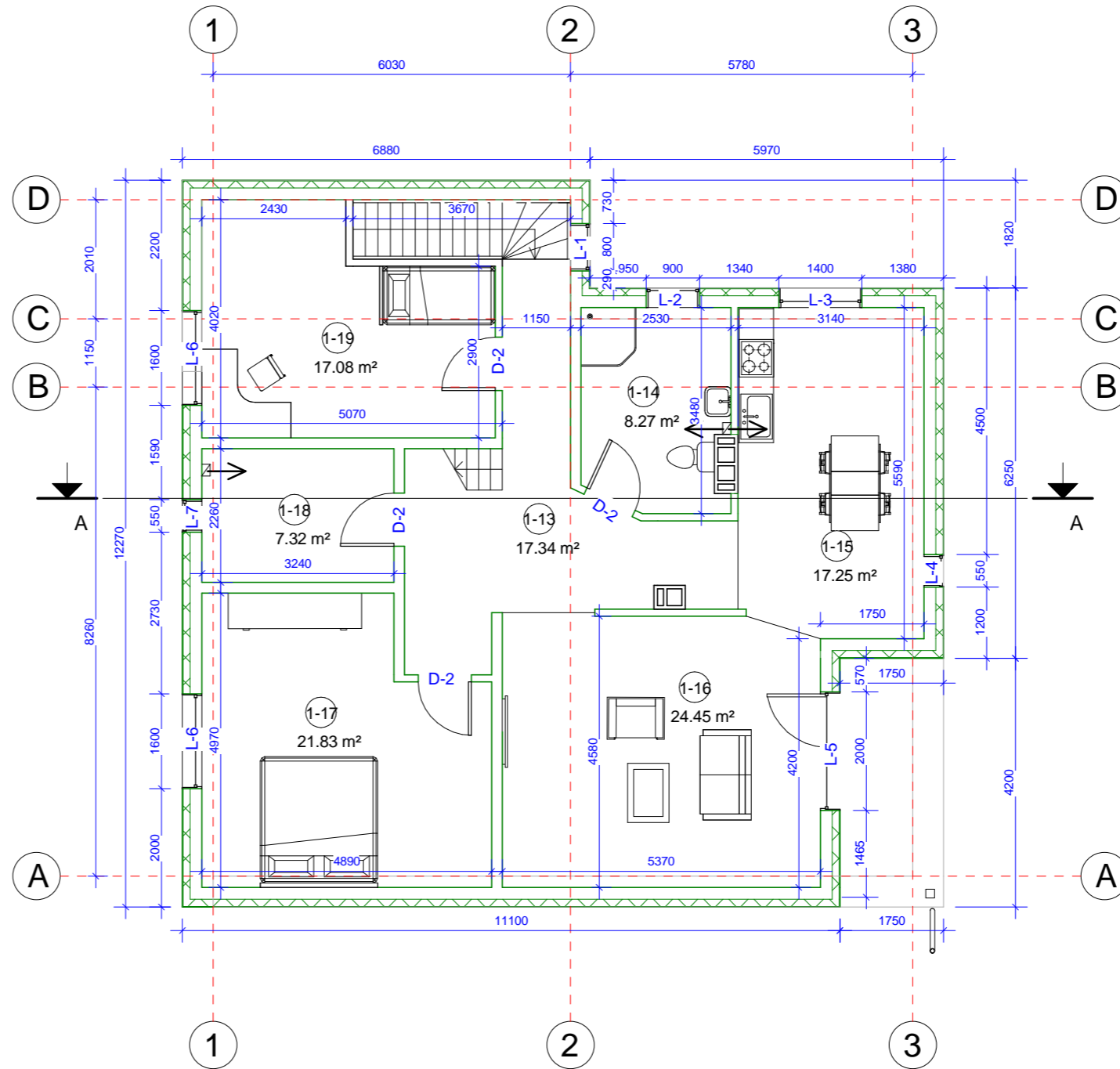
1-13	Koridorius	17.34 m ²
1-14	San. mazgas	8.27 m ²
1-15	Virtuv	17.25 m ²
1-16	Kambarys	24.45 m ²
1-17	Kambarys	21.83 m ²
1-18	Sand liukas	7.32 m ²
1-19	Kambarys	17.08 m ²
		113.54 m ²



-  Naujos pastato dalys
-  Nat ralais v. dinimo angos iš patalpos kryptis
- L-1 Lang žym jimas
- D-1 Dur žym jimas

MB "PROJEKTAVIMAS TAU"

Liep g. 64A, 422 kab., LT-92101, Klaipėda
Tel.: (8-640) 11996, armalisandrius@gmail.com

Atestato Nr.	Pareigos	V. Pavard	Parašas	Data
008483	P. V.	A. Armalis		2017
A 1769	P.D.V. arch.	S. Šlamas		2017

Projektas:
Gyvenamosios paskirties (vieno buto)
pastato (6.1), Lauk g. 8, Kvietini k.,
Klaipėdos r. sav., rekonstravimo projektas.

Br žinio pavadinimas:

MANSARDINIO AUKŠTO PLANAS

Statytojas: Kostas Žaptorius

Mastelis	Formatas	Lapas	Lap
1:100	A3	1	1

ARCHITEKT RINIS PJ VIS A-A

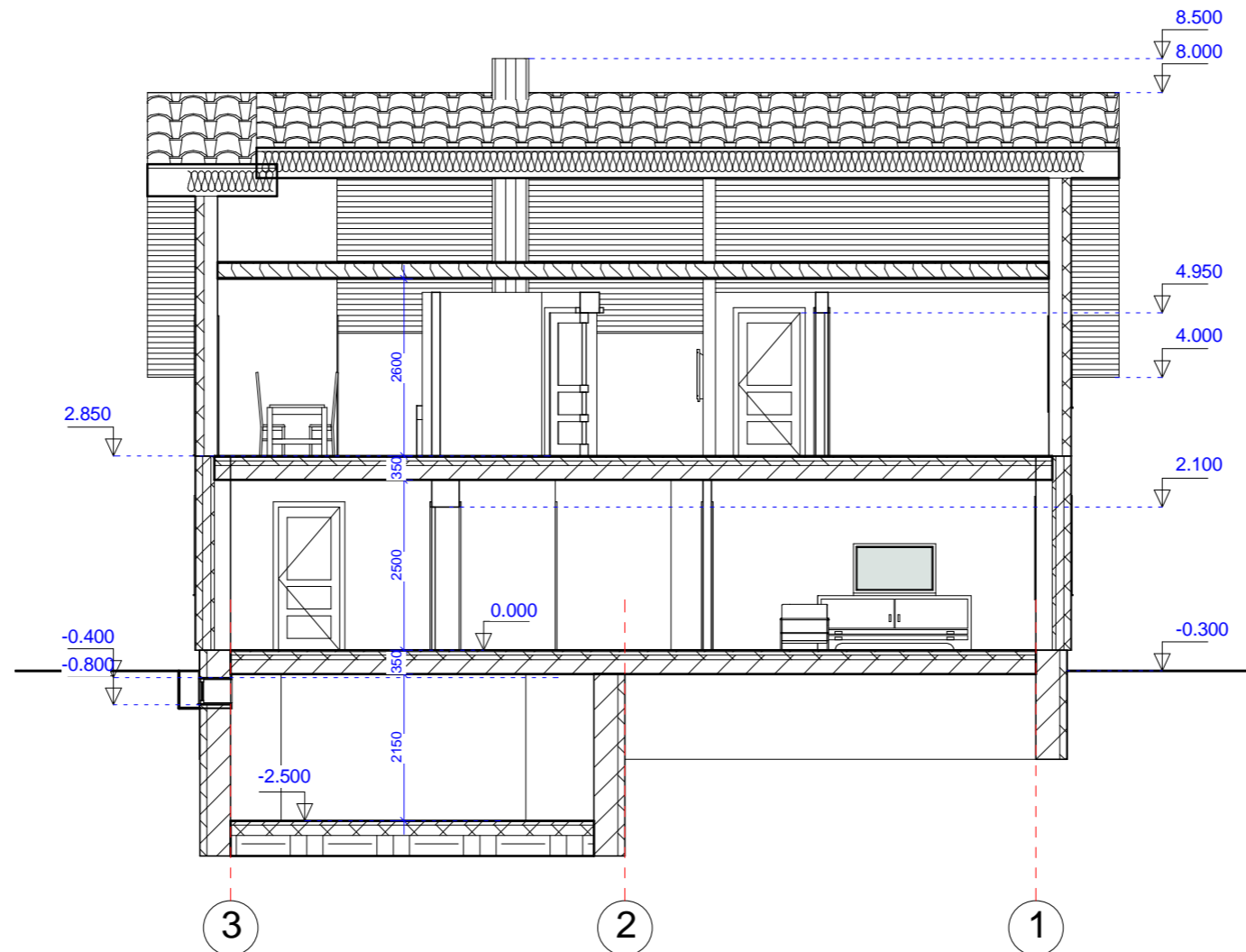

MB "PROJEKTAVIMAS TAU"

Liep g. 64A, 422 kab., LT-92101, Klaip da
Tel.: (8-640) 11996, armalisandrius@gmail.com

Projektas:
Gyvenamosios paskirties (vieno buto)
pastato (6.1), Lauk g. 8, Kvietini k.,
Klaip dos r. sav., rekonstravimo projektas.

Atestato Nr.	Pareigos	V. Pavard	Parašas	Data
008483	P. V.	A. Armalis		2017
A 1769	P.D.V. arch.	S. Šlamas		2017

Br žinio pavadinimas:

ARCHITEKT RINIS PJ VIS A-A

Statytojas: Kostas Žaptorius

Mastelis	Formatas	Lapas	Lap
1:100	A3	1	1

FASADAS TARP AŠIŲ A-D

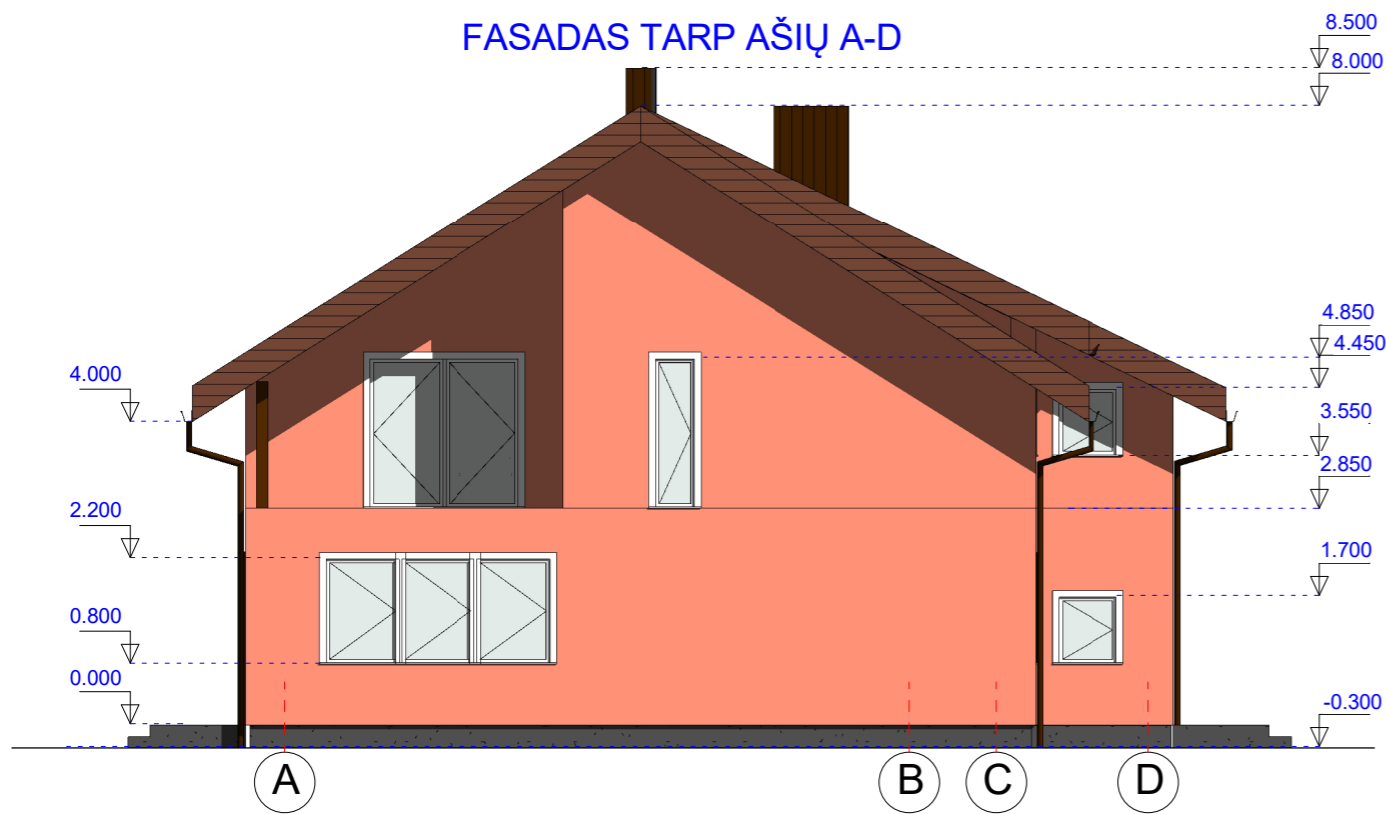

FASADAS TARP AŠIŲ 3-1

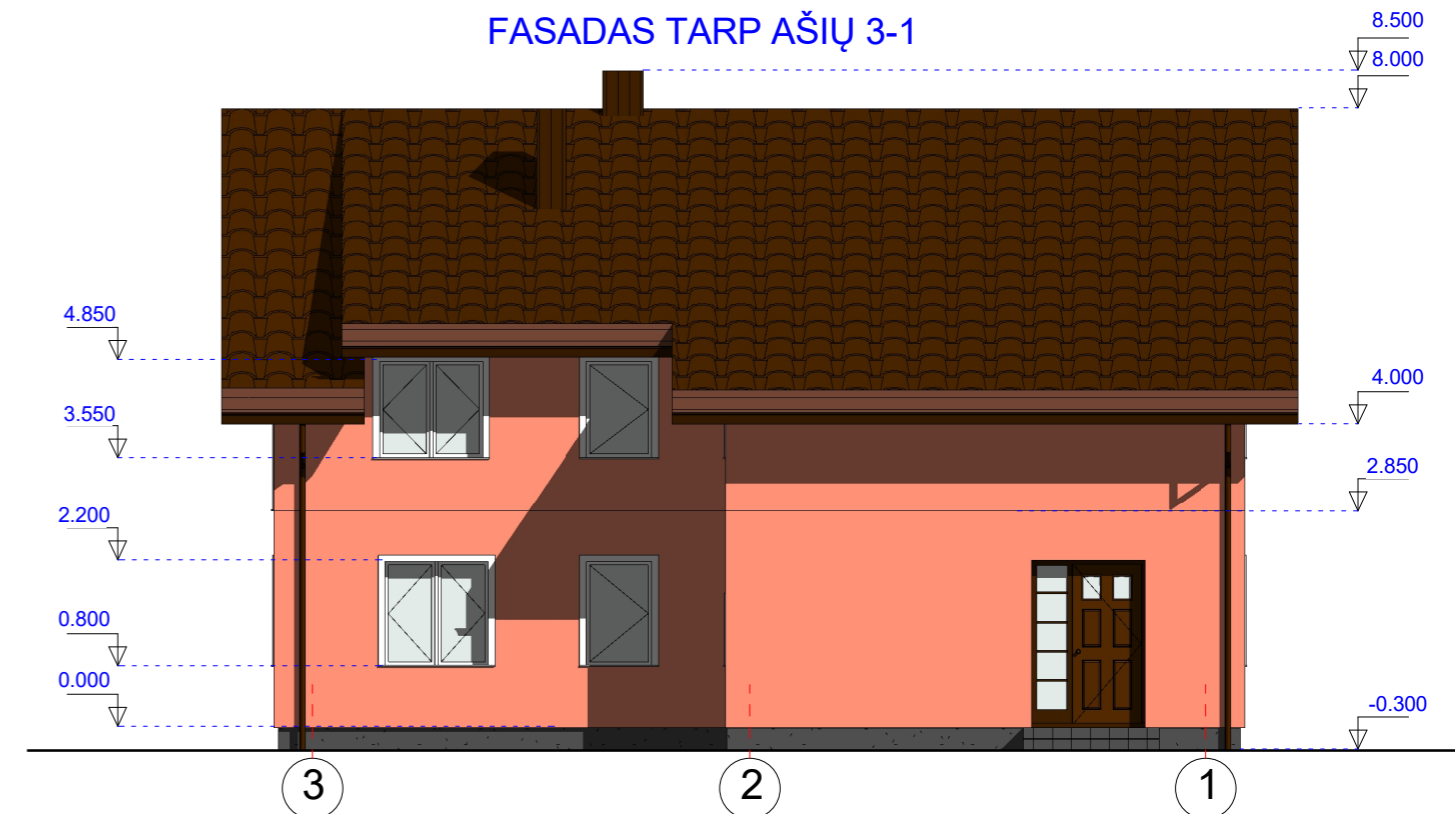

FASADAS TARP AŠIŲ D-A

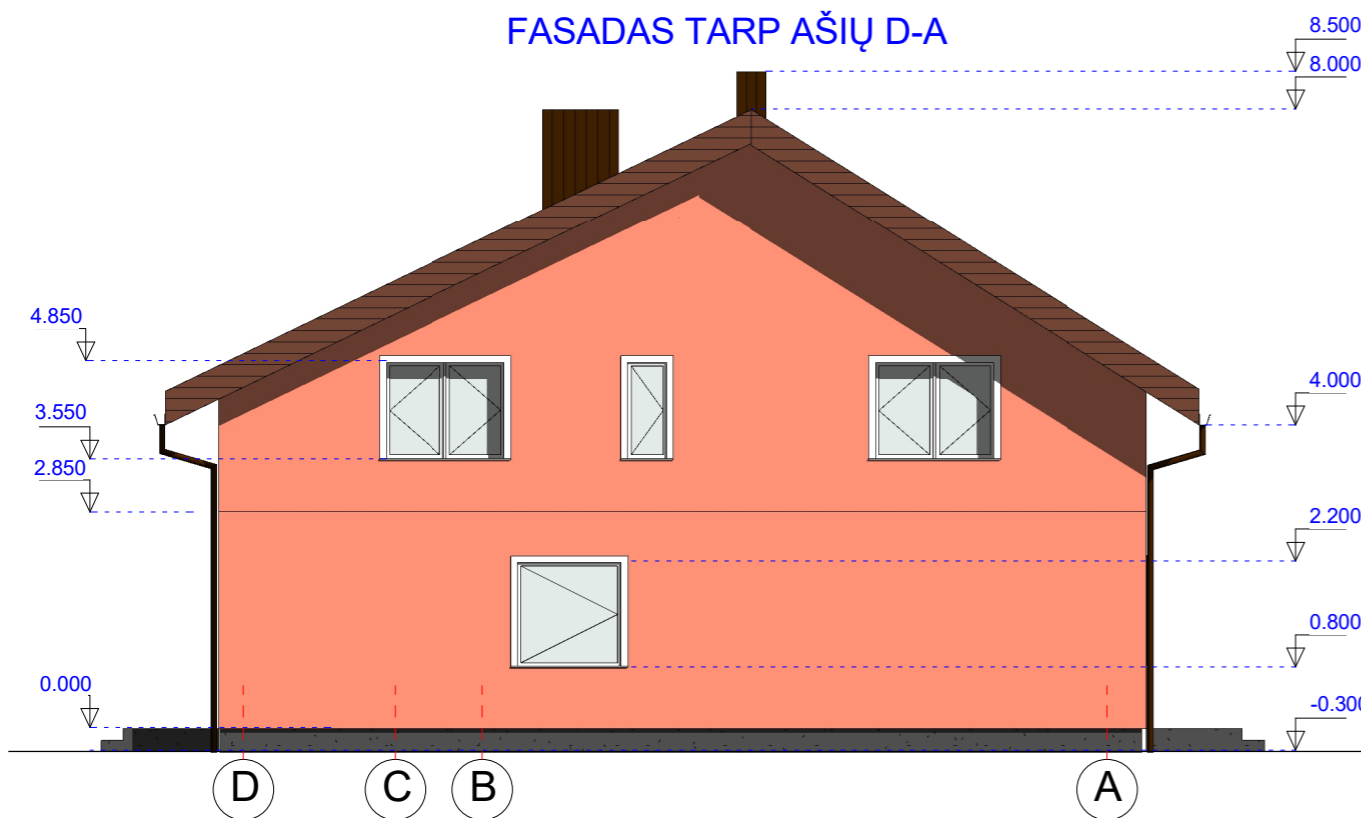

FASADAS TARP AŠIŲ 1-3



Medžiagiškumas:

1. Stogo danga - beasbestis šiferis, spalva - ruda.
2. Sienų apdaila - dekoratyvinis tinkas, spalva - rausva.
3. Langai atveriami, spalva - balta.

MB "PROJEKTAVIMAS TAU"

Liepų g. 64A, 422 kab., LT-92101, Klaipėda
Tel.: (8-640) 11996, armalisandrius@gmail.com

Projektas:
Gyvenamosios paskirties (vieno buto)
pastato (7.1), Laukų g. 8, Kvietinių k.,
Klaipėdos r. sav., rekonstravimo projektas.

Atestato Nr.	Pareigos	V. Pavardė	Parašas	Data
008483	P. V.	A. Armalis		2017
A 1769	P.D.V. arch.	S. Šlomas		2017

Brėžinio pavadinimas:

FASADAI TARP AŠIŲ

Statytojas: Kostas Žaptorius

Mastelis	Formatas	Lapas	Lapų
1:100	A3	1	1

STOGO PLANAS M 1:100

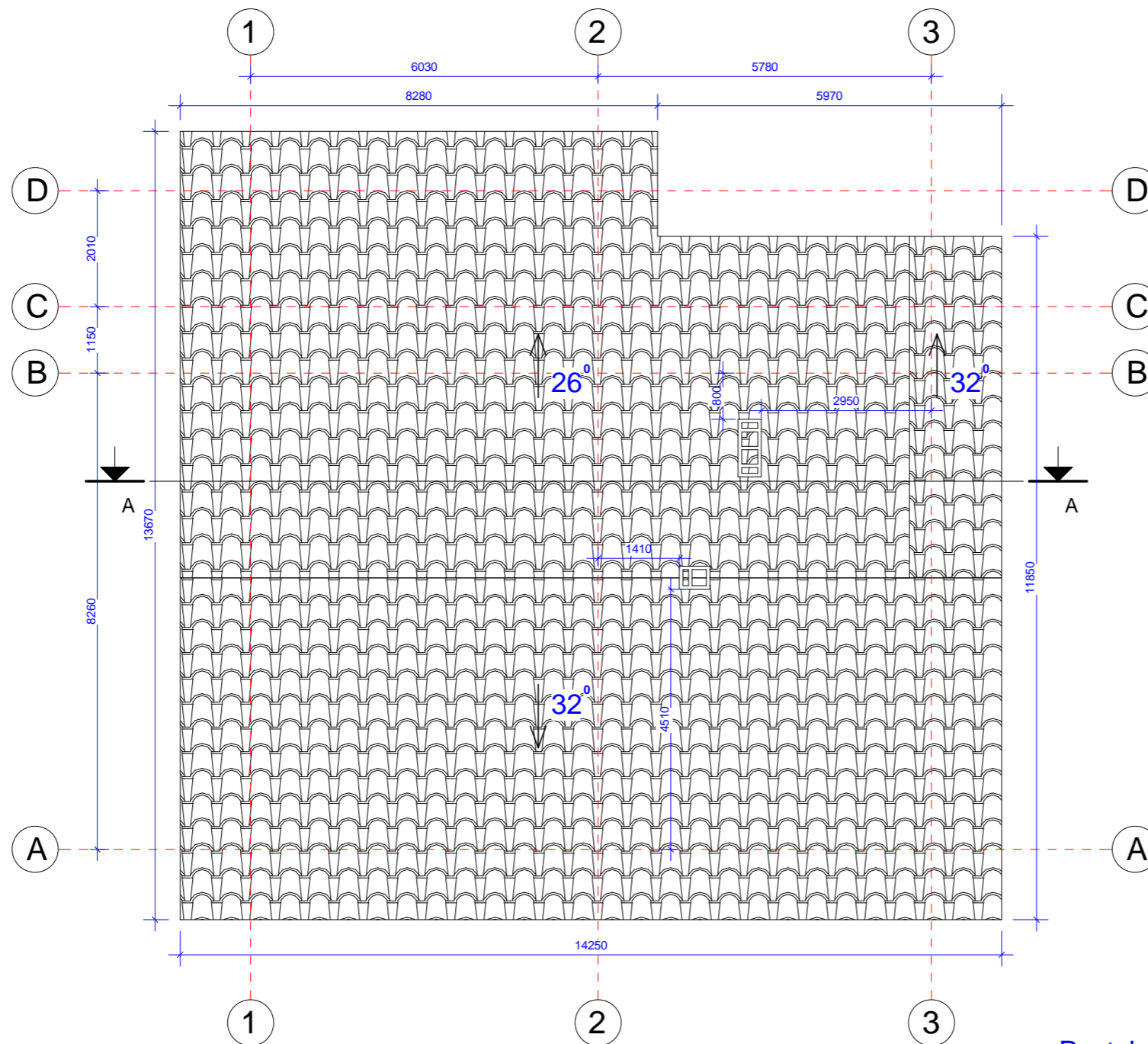

Pastabos:

1. Stogo danga - beasbestis šiferis, spalva - ruda, plotas 213 m²;

MB "PROJEKTAVIMAS TAU"

Liep g. 64A, 422 kab., LT-92101, Klaipėda
Tel.: (8-640) 11996, armalisandrius@gmail.com

Projektas:
Gyvenamosios paskirties (vieno buto)
pastato (6.1), Lauk g. 8, Kvietini k.,
Klaipėdos r. sav., rekonstravimo projektas.

Atestato Nr.	Pareigos	V. Pavard	Parašas	Data
008483	P. V.	A. Armalis		2017
A 1769	P.D.V. arch.	S. Šlamas		2017

Br žinio pavadinimas:

STOGO PLANAS

Statytojas: Kostas Žaptorius

Mastelis	Formatas	Lapas	Lap
1:100	A3	1	1



MB "PROJEKTAVIMAS TAU"

Liepų g. 64A, 422 kab., LT-92101, Klaipėda
Tel.: (8-640) 11996, armalisandrius@gmail.com

Projektas:
Gyvenamosios paskirties (vieno buto)
pastato (6.1), Laukų g. 8, Kvietinių k.,
Klaipėdos r. sav., rekonstrukcijos projektas.

Atestato Nr.	Pareigos	V. Pavardė	Parašas	Data
008483	P. V.	A. Armalis		2017
A 1769	P.D.V. arch.	S. Šlamos		2017

Brėžinio pavadinimas:
VIZUALIZACIJA

Statytojas: Kostas Žaptorius

Mastelis	Formatas	Lapas	Lapų
1:100	A3	1	1

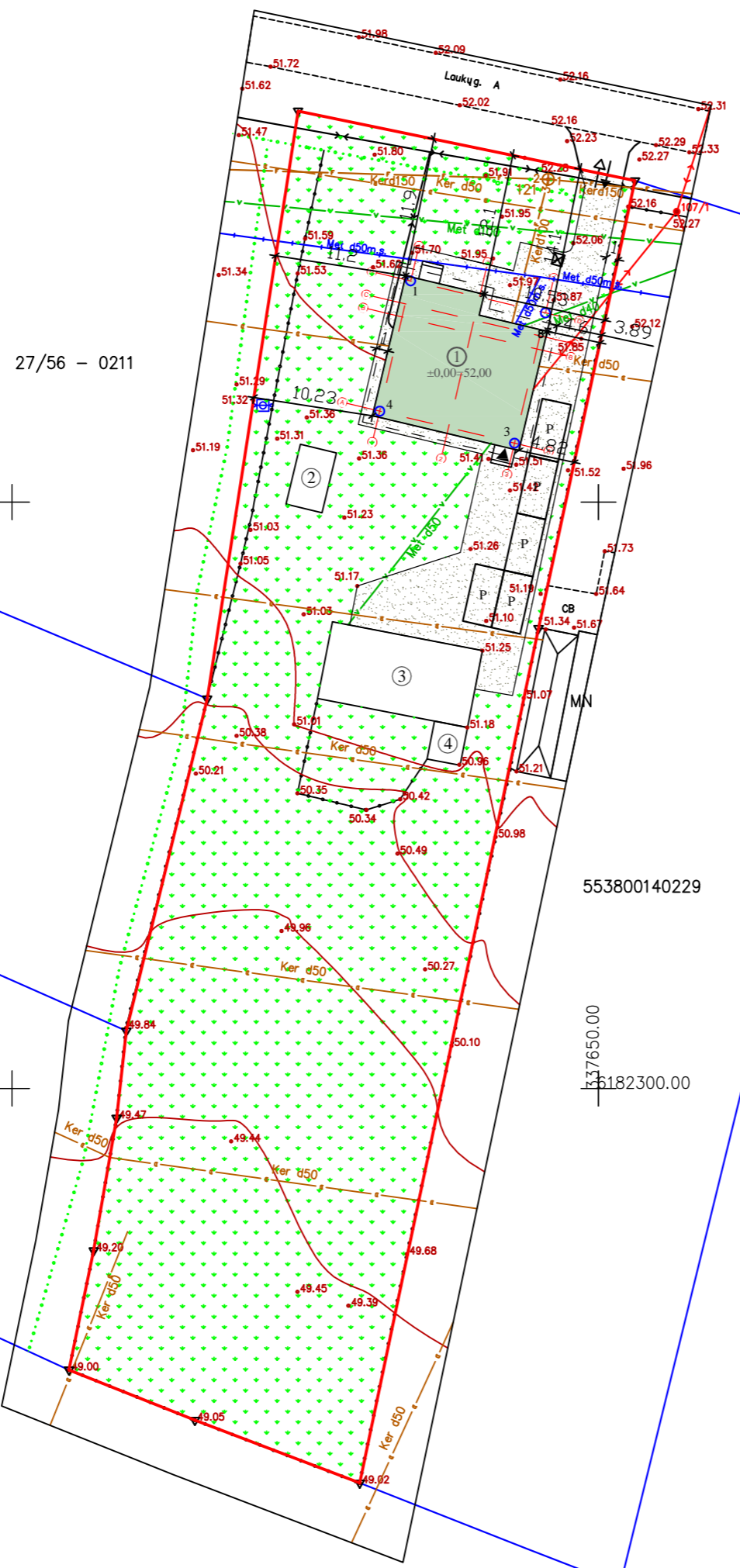
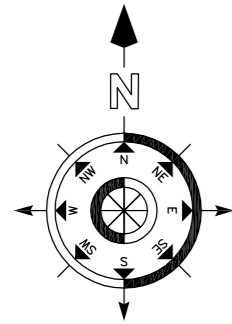

27/56 - 0211

553800140026

553800140117

553800140229

5537650.00

55182300.00

PROJEKTUOJAMO PASTATO A ŠI NUŽYM JIMO KOORDINAT S		
Koordinat s Nr.	Koordinat X	Koordinat Y
1 (D-1)	6182368,86	337633,984
2 (D-3)	6182366,14	337645,475
3 (A-3)	6182355,02	337642,837
4 (A-1)	6182357,75	337631,347

Pagrindiniai rodikliai	
Sklypas	
Sklypo plotas	3030 m ²
Leidžiamas užstatymo tankumas	19,65 %
Leidžiamas užstatymo intensyvumas	-
Esamas užstatymas	
Plotas	235 m ²
Tankumas	7,76 %
Intensyvumas	7,03 %
B simas užstatymas	
Plotas	260 m ²
Tankumas	8,58 %
Intensyvumas	11,34 %
Apželdintas sklypo plotas	>25 % (758 m ²)
Statomi pastatai	
Rekonstruojamas gyvenamosios paskirties (vieno buto) pastatas:	
Bendras plotas	242,58 m ²
Pastato aukštis	8,30 m
Statybinis t ris	735 m ³

Sutartiniai ženklai	
	Esami vandentiekio tinklai
	Esami buitini nuotek tinklai
	Esamas požeminis kabelis
	Esamas ryši požeminis kabelis

Sutartiniai ženklai	
	Rekonstruojamas gyvenamasis namas
	Esamas negyvenamas statinys - 17 m ²
	Esamas negyvenamas statinys - 87 m ²
	Esamas negyvenamas statinys - 9 m ²
	Sklypo riba
	Gretim sklyp ribos
	Proj. veja (2430 m ²)
	Proj. kieta danga (485 m ²)
	Rekonstruojamo pastato nulin aukš io altitud
	važiavimas/išvažiavimas
	Patekimas rekonstruojam pastat
	Automobili stov jimo vietos
	Buitini atliek konteinerio vieta
	Esamas elektros stulpas
	Esamas elektros oro kabelis 0.4 kV

MB "PROJEKTAVIMAS TAU"					Projektas: Gyvenamosios paskirties (vieno buto) pastato (6.1), Lauk g. 8, Kvietini k., Klaip dos r. sav., rekonstrukcijos projektas.				
Liepų g. 64A, Klaipėdos m., LT - 92101, Tel.: (+370) 11996, armalissandrius@gmail.com					Brėžinio pavadinimas:				
Diplomo Nr.	Pareigos	V. Pavardė	Parašas	Data	SKLYPO SUTVARKYMO PLANAS (M 1:500)				
	Direktorius	A. Armalis		2017					
008483	P.V.	A. Armalis		2017					
STATYTOJAS: Kostas Žaptorius					Laida	Mastelis	Formatas	Lapas	Lapų
						1:500	A3	1	1

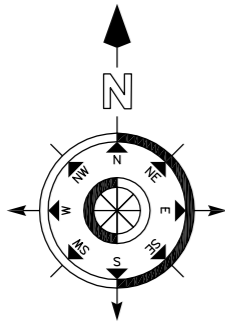

27/56 - 0211

553800140026

553800140117

553800140229

5537650.00

55182300.00

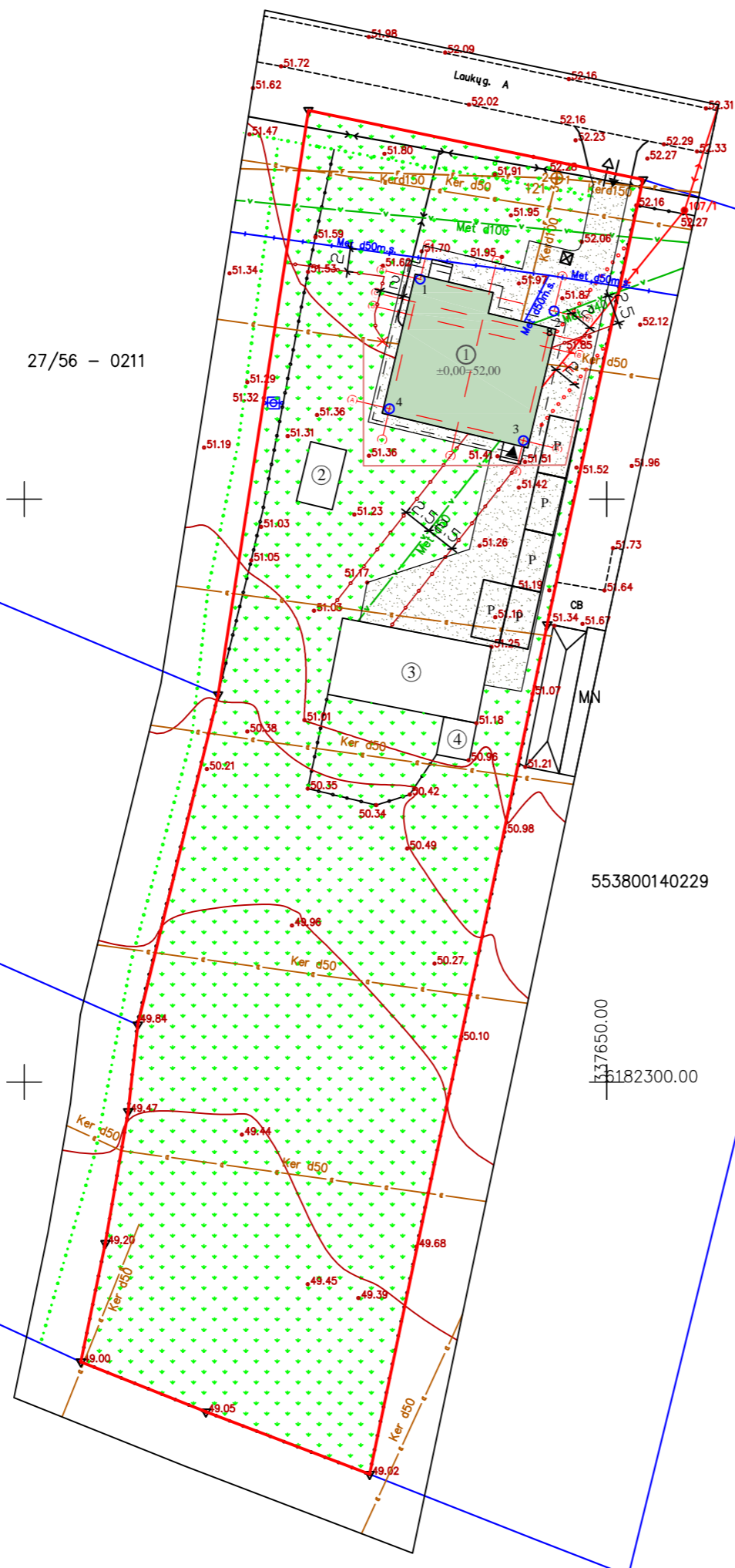

Sutartiniai ženklai	
	Esami vandentiekio tinklai
	Esami buitini nuotek tinklai
	Esamas požeminis kabelis
	Esamas ryši požeminis kabelis

Sutartiniai ženklai	
	Rekonstruojamas gyvenamasis namas
	Esamas negyvenamas statinys - 17 m ²
	Esamas negyvenamas statinys - 87 m ²
	Esamas negyvenamas statinys - 9 m ²
	Sklypo riba
	Gretim sklyp ribos
	Proj. veja (2430 m ²)
	Proj. kieta danga (485 m ²)
	Rekonstruojamo pastato nulin aukš io altitud
	važiavimas/išvažiavimas
	Patekimas rekonstruojam pastat
	Automobili stov jimo vietos
	Buitini atliek konteinerio vieta
	Esamas elektros stulpas
	Esamas elektros oro kabelis 0.4 kV
	Vandentiekio, buitini nuotek , ryši ir dujotiekio tinkl apsaugos zonos riba
	Elektros tinkl apsaugos zonos riba
	Naikinami melioracijos renginiai
	Iškeliami melioracijos renginiai

Pastabos:

Pažeisti melioracijos tinklai turi b ti atstatomi savininko l šomis taip, kad neb t pažeistos tre i asmen teis s;

MB "PROJEKTAVIMAS TAU"					Projektas: Gyvenamosios paskirties (vieno buto) pastato (6.1), Lauk g. 8, Kvietini k., Klaipėdos r. sav., rekonstrukcijos projektas.										
Liejų g. 64A, Klaipėdos m., LT - 92101, Tel.: (+370) 11996, armalissandrius@gmail.com															
Diplomo Nr.	Pareigos	V. Pavardė	Parašas	Data	Brėžinio pavadinimas: SUVESTINIS INŽINERINIŲ TINKLŲ PLANAS SU SANITARINĖMIS IR KITOMIS APSAUGOS ZONOMIS (M 1:500)										
	Direktorius	A. Armalis		2017											
008483	P.V.	A. Armalis		2017											
STATYTOJAS: Kostas Žaptorius					<table border="1"> <thead> <tr> <th>Laida</th> <th>Mastelis</th> <th>Formatas</th> <th>Lapas</th> <th>Lapų</th> </tr> </thead> <tbody> <tr> <td></td> <td>1:500</td> <td>A3</td> <td>1</td> <td>1</td> </tr> </tbody> </table>	Laida	Mastelis	Formatas	Lapas	Lapų		1:500	A3	1	1
Laida	Mastelis	Formatas	Lapas	Lapų											
	1:500	A3	1	1											