



**DANGŲ KONSTRUKCIJOS**

15 20	"D1" Betono trinkelės Skaldos atajos Skaldos pagrindo sluoksnis (11/32) Smėlis vidutįgrūdis (>1.0m/d)
15 20	"D2" Betono arba klinkerio trinkelės Skaldos atajos Skaldos pagrindo sluoksnis (11/32) Smėlis vidutįgrūdis (>1.0m/d)

Pastaba:  
Kairėje stulpelio pusėje nurodyti deformacijų moduliai E, MPa;  
dešinėje - atskirų sluoksnių storai, cm.

**TECHNOEKONOMINIAI RODIKLIAI:**

SKLYPO PLOTAS-	2000 m <sup>2</sup>
STATINIO (GYV. NAMO) UŽSTATYMO PLOTAS-	437.40 m <sup>2</sup>
SKLYPO UŽSTATYMO INTENSIVUMAS-	0.21; 21%
STATINIO (GYV. NAMO) UŽIMTAS ŽEMĖS PLOTAS-	368.25 m <sup>2</sup>
APŽELDINTAS ŽEMĖS PLOTAS-	1055.12 m <sup>2</sup>
KIETŲ DANGŲ PLOTAS-	201.13 m <sup>2</sup>
TERASŲ, LAIPTŲ AIKŠTELIŲ PLOTAS-	69.15 m <sup>2</sup>
SKLYPO UŽSTATYMO TANKUMAS (PROCENTAIS)-	21.87 %
PASTATO (GYV. NAMO) AUKŠTINGUMAS-	2A
PAMATAI-	POLINIAI
SIENOS-	BLOKELIŲ MŪRAS
PERDANGOS-	MEDINĖS
STOGAS-	SKARDINIS

**PROJEKTUOJAMO PASTATO KOORDINATĖS**

NR.1	X=6064831.27	Y=574030.53
NR.2	X=6064824.80	Y=574044.11
NR.3	X=6064819.71	Y=574041.69
NR.4	X=6064822.46	Y=574035.91
NR.5	X=6064816.63	Y=574033.13
NR.6	X=6064812.46	Y=574031.14
NR.7	X=6064806.95	Y=574042.70
NR.8	X=6064804.61	Y=574034.49
NR.9	X=6064798.78	Y=574031.71
NR.10	X=6064803.24	Y=574022.36
NR.11	X=6064811.04	Y=574026.07
NR.12	X=6064810.30	Y=574027.63
NR.13	X=6064817.59	Y=574031.11
NR.14	X=6064821.09	Y=574023.77
NR.15	X=6064828.89	Y=574027.49
NR.16	X=6064828.15	Y=574029.05

**SKLYPO KOORDINATĖS**

NR.1	X=6064846.51	Y=574007.48
NR.2	X=6064818.91	Y=574065.39
NR.3	X=6064787.54	Y=574050.43
NR.4	X=6064784.83	Y=574049.02
NR.5	X=6064787.46	Y=574043.74
NR.6	X=6064788.77	Y=574041.04
NR.7	X=6064803.40	Y=574011.00
NR.8	X=6064830.71	Y=574008.79

PASTABA: DUOTOS AŠIŲ SUSIKIRTIMO TAŠKŲ KOORDINATĖS



		UAB "DEXTRUS"	
Pareig.	V. Pavardė	Parrašas	Data
Direktorius	T.Šeška		2017 02 01
Vykdytojas	D. Vilkuotis		2017 02 01
Užsakovas	Obj nr	Lap	Kad. Nr. 4110/0300/1057
	1170201	1/1	

Esamų požeminių tinklų sutikslinimai

eil.Nr.	Istaigos pavadinimas	Data	Pavardė	Parašas
1	VRSA Statybos skyrius			
2	AB "Energijos skirstymo operatorius"			
3	AB TEO LT	2017.02.08	R. Žubogauskas	
4	Vilniaus raj. sav. žemės ūkio sk.	2017-02-09	P. Alenka	

Esamų požeminių tinklų sutikslinimai

eil.Nr.	Istaigos pavadinimas	Data	Pavardė	Parašas
1	VRSA Statybos skyrius			
2	AB "Energijos skirstymo operatorius"			
3	AB TEO LT			
4	Vilniaus raj. sav. žemės ūkio sk.			

**SUTARTINIAI ŽYMĖJIMAI:**

- PROJEKTUOJAMI PASTATAI
- SKLYPO RIBA
- UŽSTATYMO RIBA PAGAL DETALŲ PLANĄ
- SERVITUTŲ ZONA
- BETONINIŲ TRINKELIŲ DANGA "D1" ANT SKALDOS PAGRINDO SLUOKSNIŲ
- BETONINIŲ ARBA KLINKERIO TRINKELIŲ DANGA "D2" ANT SKALDOS PAGRINDO SLUOKSNIŲ
- AKMENS MASĖS PLYTELĖS
- PAGRINDINIS ĮĖJIMAS
- ĮVAŽIAVIMAS Į SKLYPĄ
- ATLIEKŲ SURINKIMO AIKŠTELĖ

PASTATŲ EKSPLIKACIJA:  
1. DVIBUTIS GYVENAMASIS NAMAS

PASTABOS:  
VISI NAUDOJAMI KELIO BORTAI-ĮVAŽIAVIMO MATMENYS DUOTI METRAIS

ATESTATO NR.	UAB "ARCHIGAMA"		Objekto adresas: Papiškių g. 8, Papiškių k., Zujūnų sen., Vilniaus rajonas, žemės sklypo kad. Nr. 4110/0300/1057
18334	PAREIGOS	PAVARDĖ	Objekto pavadinimas: Dvibučio gyvenamojo namo (7.2) Papiškių g. 8, Papiškių k., Zujūnų sen., Vilniaus rajonas, projektiniai pasiūlymai
BM 002039	Architektas	M. Pleiris	BRĖŽINIO PAVADINIMAS: SKLYPO PLANAS, DANGŲ PLANAS M 1:500
Etapas	Užsakovai:	Objekto Nr.	Laida
TP	Stasys Paukštė	3/14	2017
			Lapas Lapų
			1 1

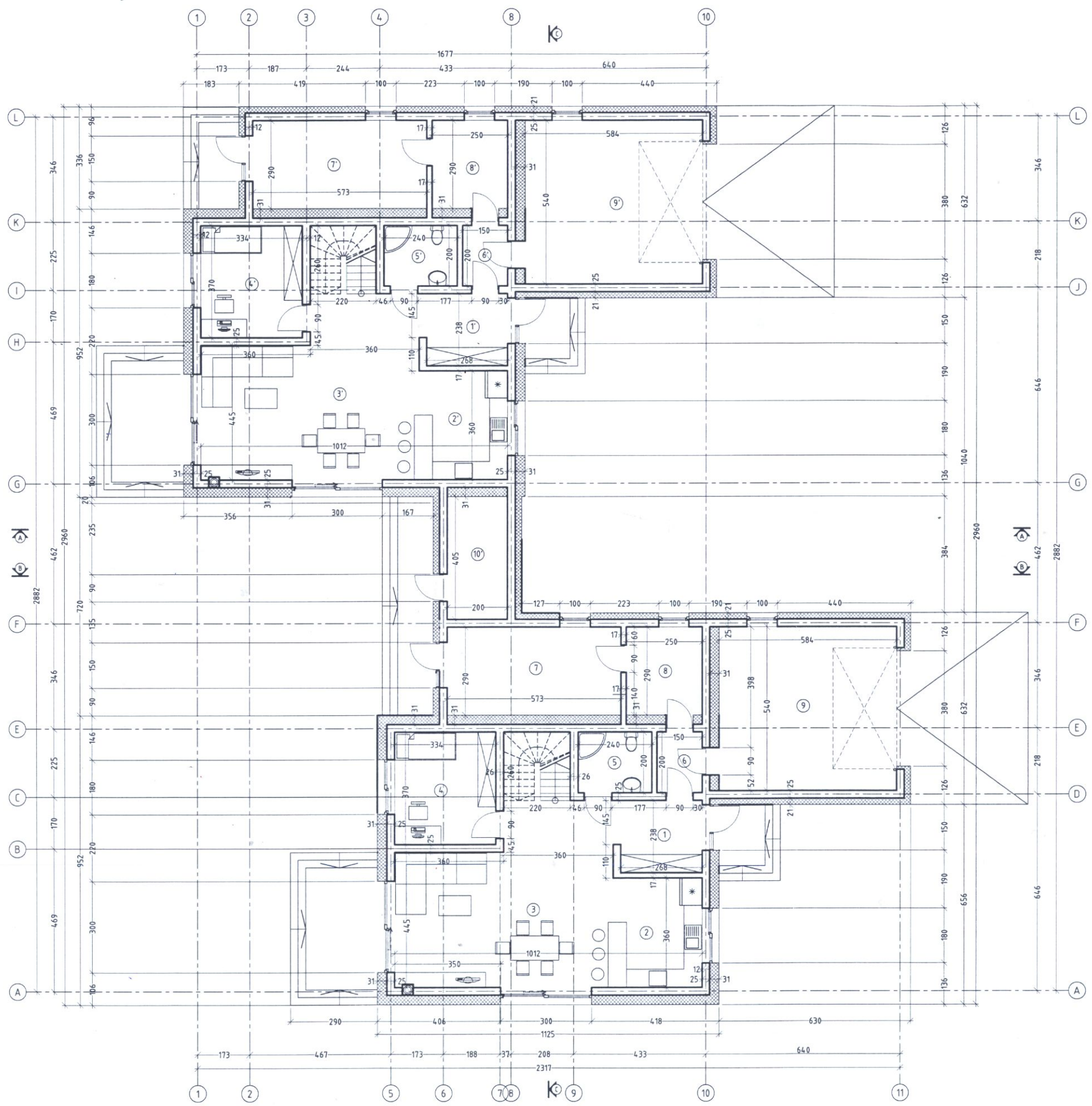

**PASTABOS:**

VIDINIŲ DURŲ SARAMŲ H-210cm. LIEJ HENURODYTA KITAPI.

MATMENYS DUOTI CENTIMETRAIS LIETVAMZDŽIAI - SKARDOS, IŠ ABIEJŲ PUSIŲ PLASTIFIKUOTOS.

COKOLIS SUTAMPA SU ŠVARIŲ GRINDŲ LYGIU.

AUKŠČIAI DUOTI NĖO ŠVARIŲ GRINDŲ LYGIU.

PARAPETUS IR KITAS ATSKIRĖJAS FASADO DALIS SKARONTI PLASTIFIKUOTA SKARDA.

PATALPŲ EKSPLIKACIJA 1 BUTAS: PLOTAS m <sup>2</sup>		PATALPŲ EKSPLIKACIJA 2 BUTAS: PLOTAS m <sup>2</sup>	
1. HOLAS	6,37	1. HOLAS	6,37
2. VIRTUVĖ	10,53	2. VIRTUVĖ	10,53
3. VALGOMASIS-SVETAINĖ	38,16	3. VALGOMASIS-SVETAINĖ	38,16
4. DARBO KAMBARYS	12,36	4. DARBO KAMBARYS	12,36
5. SAN MAZGAS	4,79	5. SAN MAZGAS	4,79
6. TANBŪRAS	3,00	6. TANBŪRAS	3,00
7. SANDELIUOKAS	16,35	7. SANDELIUOKAS	16,35
8. KATILINĖ	7,25	8. KATILINĖ	7,25
9. GARAŽAS	31,54	9. GARAŽAS	31,54
10. SANDELIUOKAS	8,10	10. SANDELIUOKAS	8,10
<b>VISŲ:</b>	<b>130,35</b>	<b>VISŲ:</b>	<b>138,45</b>
<b>BENDRAS PLOTAS:</b>	<b>206,34</b>	<b>BENDRAS PLOTAS:</b>	<b>214,44</b>
<b>BENDRAS DVIBUČIO GYVENAMOJO NAMO PLOTAS: 420,78</b>			

ATESTATO NR.	UAB "ARCHIGAMA"		Objekto adresas: Papiškių g. 8, Papiškių k., Zujūnų sen., Vilniaus rajonas, žemės sklypo kad. Nr. 4110/0300:1057
18334	PAREIGOS	PAVARDĖ	Objekto pavadinimas: Dvibučio gyvenamojo namo (7.2) Papiškių g. 8, Papiškių k., Zujūnų sen., Vilniaus rajonas, projektiniai pasiūlymai
BM 002039	Architektas	M. Pleiris	BRĖŽINIO PAVADINIMAS: PIRMO AUKŠTO PLANAS, M 1:100
Etapas	Užsakovas:	Stasys Paukštė	Objekto Nr. 3/17
TP			Lapas Lapų

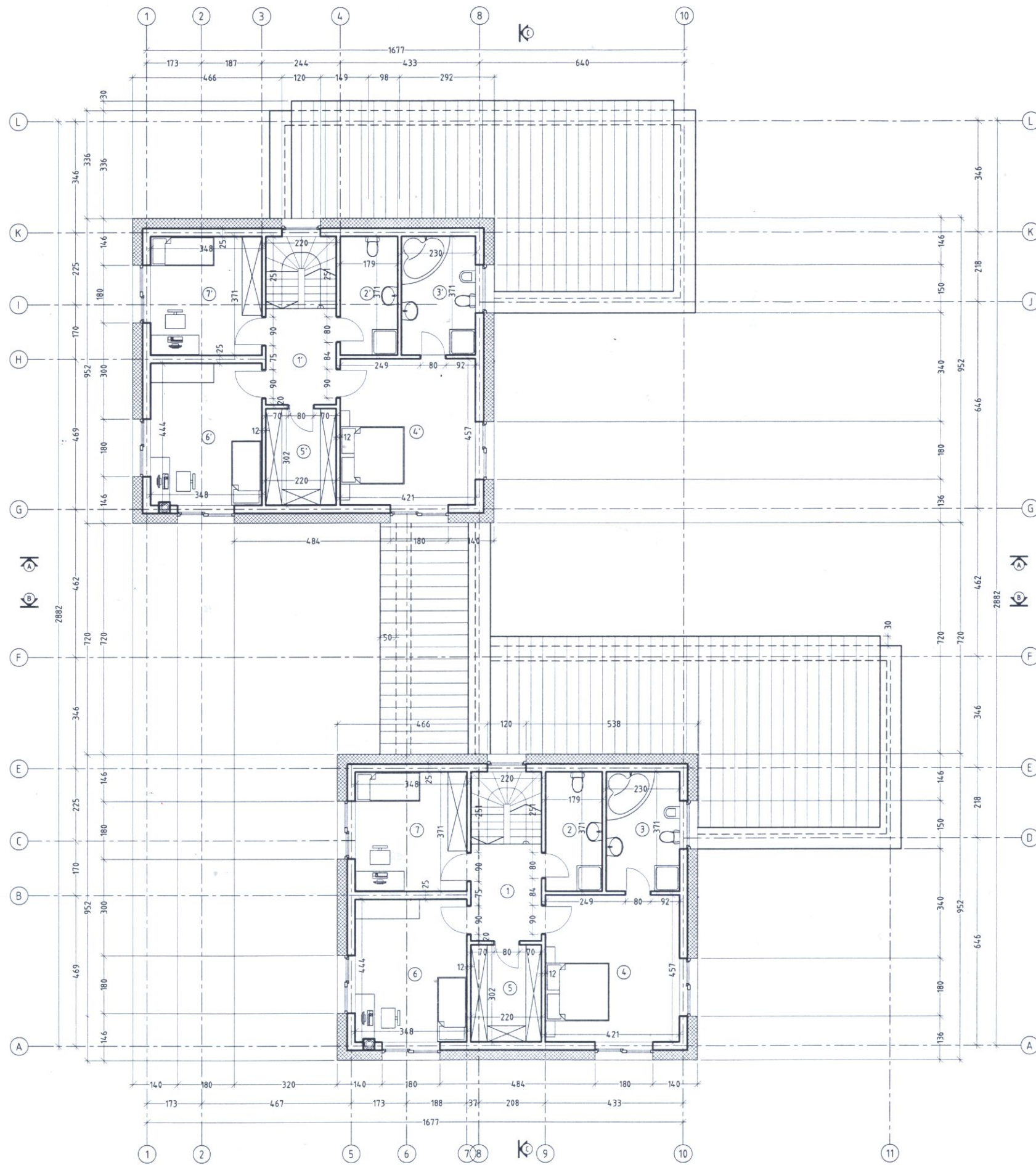

PASTABOS:

VIDINIŲ DURIŲ SARAMŲ H-2100a.  
 (JEI NEKURDYTA KITAI)  
 MATMENYS DUOTI CENTIMETRAIS  
 LIETUVIŠKAI - SKARDOS, IŠ ABIEJŲ  
 PUSIŲ PLASTIFIKUOTOS.  
 COKOLIS SUTAMPA SU ŠVARIŲ GRINDŲ LYGIU  
 AUKŠČIAI DUOTI NUO ŠVARIŲ GRINDŲ LYGIO  
 PARAPETUS IR KITAS ATSKIŠUSIAS FASADO DALIS  
 SKARDINTI PLASTIFIKUOTA SKARDA.

- MŪRAS/SILIKATINAI BLOKELIAI
- APSILTINIMAS AKMENS VATA

PATALPŲ EKSPLIKACIJA 1 BUTAS: PLOTAS m <sup>2</sup>		PATALPŲ EKSPLIKACIJA 2 BUTAS: PLOTAS m <sup>2</sup>	
1. HOLAS	6,62	1'. HOLAS	6,62
2. SAN MAŽGAS	6,62	2'. SAN MAŽGAS	6,62
3. VONIA	8,53	3'. VONIA	8,53
4. MIEGAMASIS	19,22	4'. MIEGAMASIS	19,22
5. DRABUŽINĖ	6,64	5'. DRABUŽINĖ	6,64
6. KAMBARYS	15,45	6'. KAMBARYS	15,45
7. KAMBARYS	12,91	7'. KAMBARYS	12,91
<b>VISO:</b>	<b>75,99</b>	<b>VISO:</b>	<b>75,99</b>

ATESTATO NR.	UAB "ARCHIGAMA"			Objekto adresas: Papiškių g. 8, Papiškių k., Zujūnų sen., Vilniaus rajonas, žemės sklypo kad. Nr. 4110/0300 1057		
18334	PV	J. Jakutovič		Objekto pavadinimas: Dybučio gyvenamojo namo (7.2) Papiškių k., Papiškių k., Zujūnų sen., Vilniaus rajonas, projektiniai pasiūlymai		
BM 002039	Architektas	M. Pleiris		BRĖŽINIO PAVADINIMAS: ANTRO AUKŠTO PLANAS, M 1:100		
Etapas	Užsakovas: <b>Stasys Paukštė</b>			Objekto Nr.	Laida	Lapų
TP				<b>3/17</b>	2017	

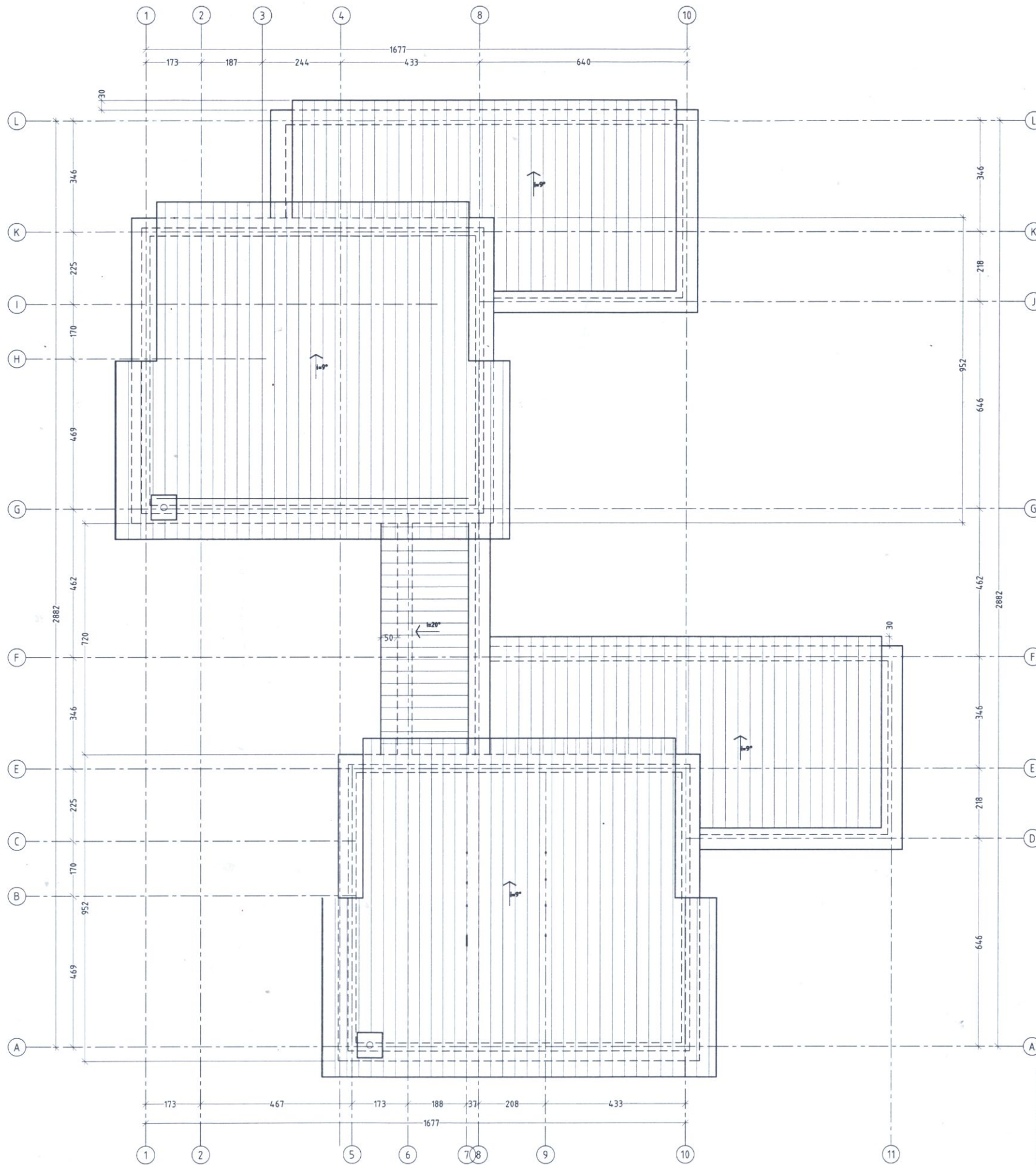

ATESTATO NR.	UAB "ARCHIGAMA"			Objekto adresas: Papiškių g. 8, Papiškių k., Zujūnų sen., Vilniaus rajonas, žemės sklypo kad. Nr. 4110/0300:1057	
18334	PV	J.Jakutovič	PARAŠAS	Objekto pavadinimas: Dybučio gyvenamojo namo (7.2) Papiškių g. 8, Papiškių k., Zujūnų sen., Vilniaus rajonas, projektiniai pasiūlymai	
BM 002039	Architektas	M.Pleiris		BRĖŽINIO PAVADINIMAS: STOGO PLANAS, M 1:100	
Etapas	Užsakovas: Stasys Paukštė			Objekto Nr.	Laida 2017
TP				3/4	Lapas Lapų

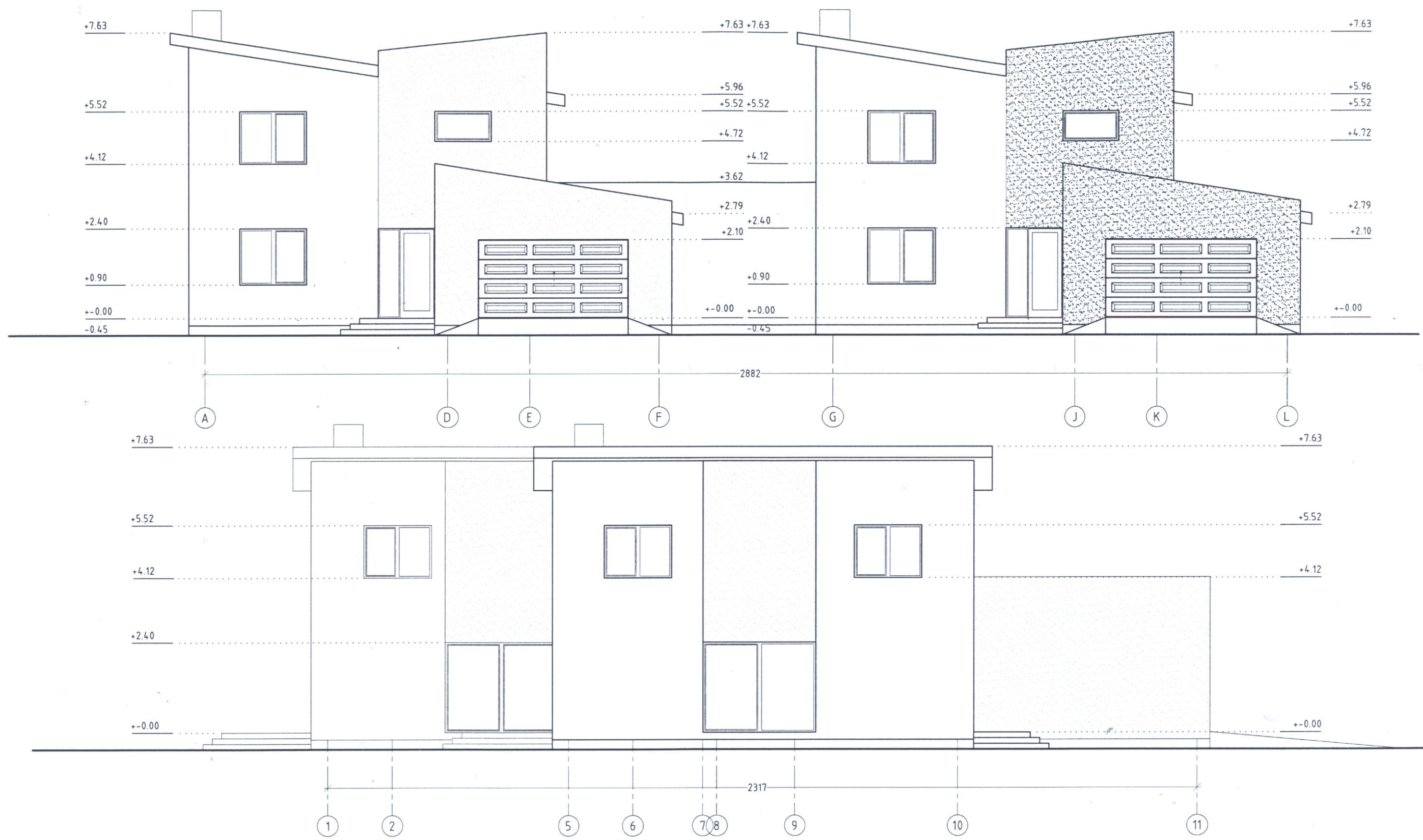

PASTABOS:  
SPALVINĖ SPRENDIMĄ DERINTI SU PROJEKTO AUTORIMI.

ATESTATO NR.	UAB "ARCHIGAMA"			Objekto adresas: Papiškių g. 8, Papiškių k., Zujūnų sen., Vilniaus rajonas, žemės sklypo kad. Nr. 4110/0300:1057
18334	PV	J. Jakutovič		Objekto pavadinimas: Dybučio gyvenamojo namo (7.2) Papiškių g. 8, Papiškių k., Zujūnų sen., Vilniaus rajonas, projektiniai pasiūlymai
BM 002039	Architektas	M. Pleiris		BRĖŽINIO PAVADINIMAS: Fasadai A-L, 1-11 M 1:100
Etapas	Užsakovai: Stasys Paukštė			Objekto Nr. 3/17
TP				Laida 2017
				Lapas Lapų

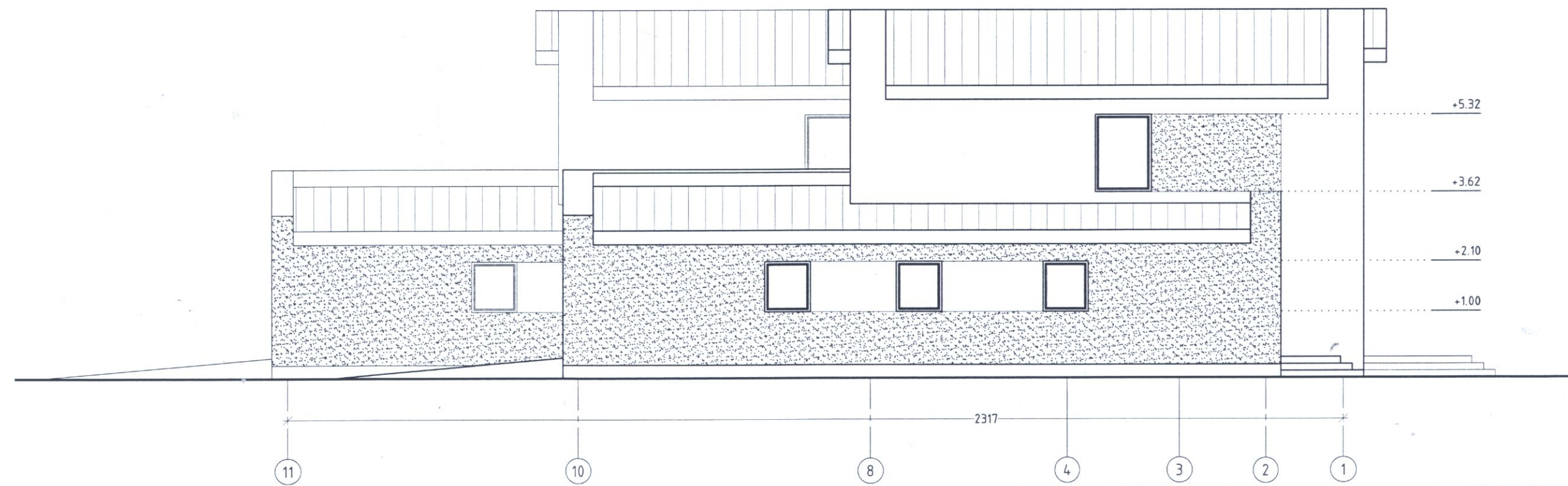
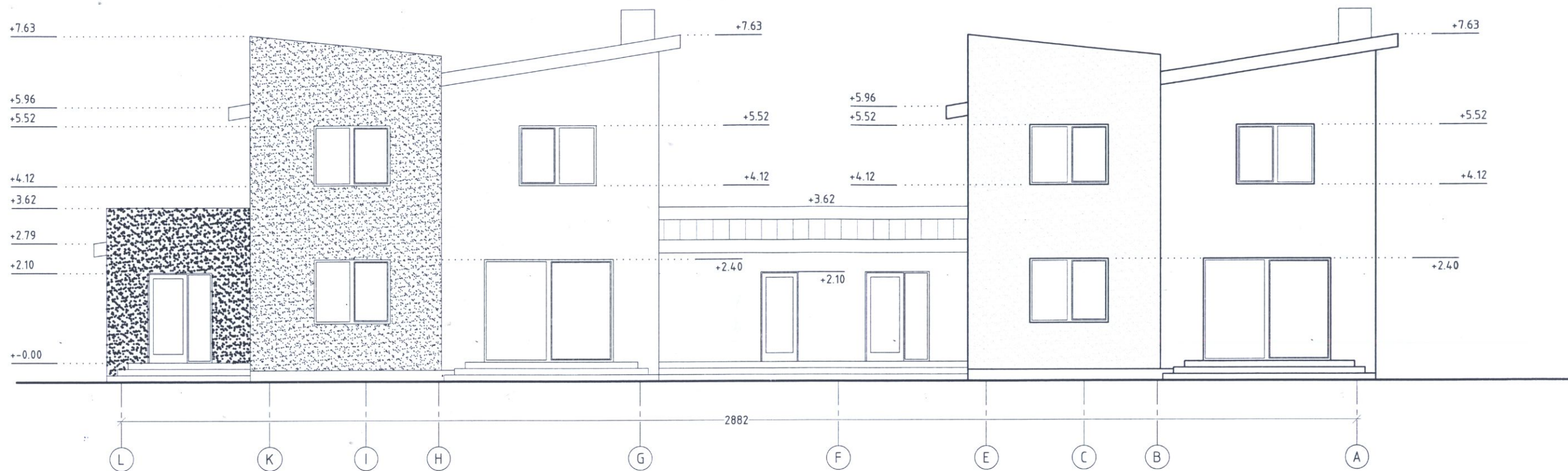

PASTABOS:  
SPALVINĖ SPRENDIMĄ DERINTI SU PROJEKTO AUTORIU.

ATESTATO NR.	UAB "ARCHIGAMA"			Objekto adresas: Papiškių g. 8, Papiškių k., Zujūnų sen., Vilniaus rajonas, žemės sklypo kad. Nr. 4110/0300:1057
18334	PV	J. Jakutovič		Objekto pavadinimas: Dvibučio gyvenamojo namo (7.2) Papiškių g. 8, Papiškių k., Zujūnų sen., Vilniaus rajonas, projektiniai pasiūlymai
BM 002039	Architektas	M. Pleiris		BRĖŽINIO PAVADINIMAS: Fasadai L-A, 11-1 M 1:100
Etapas	Užsakovai: Stasys Paukštė			Objekto Nr. 3/A
TP				Lapas Lapų

Laida  
2017

Lapas  
Lapų

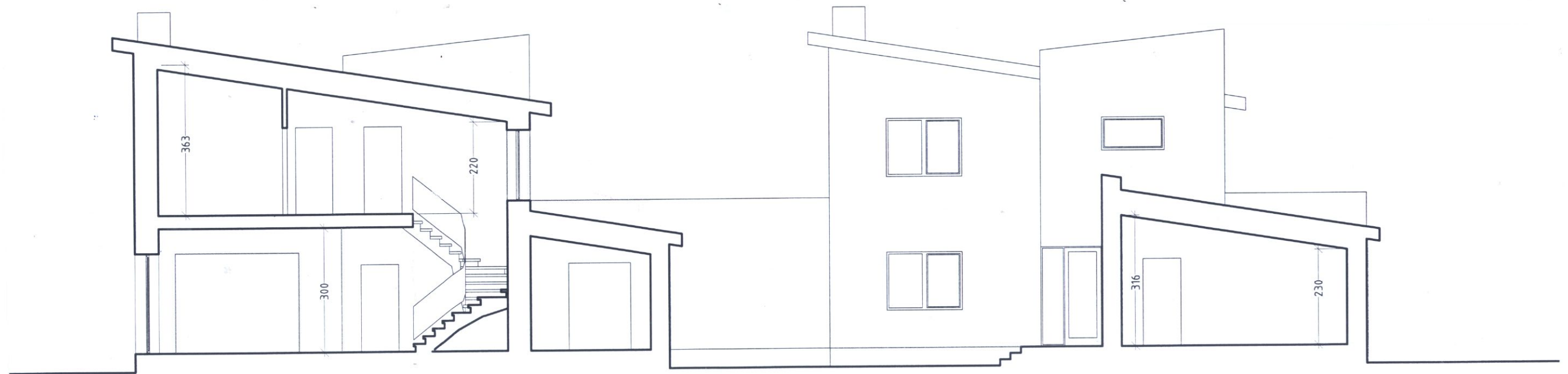

ATESTATO NR.	UAB "ARCHIGAMA"			Objekto adresas: Papiškių g. 8, Papiškių k., Zujūnų sen., Vilniaus rajonas, žemės sklypo kad. Nr. 4110/0300:1057
	PAREIGOS	PAVARDĖ	PARAŠAS	Objekto pavadinimas: Dvibučio gyvenamojo namo (7.2) Papiškių g. 8, Papiškių k., Zujūnų sen., Vilniaus rajonas, projektiniai pasiūlymai
18334	PV	J. Jakutovič	<i>[Signature]</i>	
BM 002039	Architektas	M. Plejdis	<i>[Signature]</i>	
				BREŽINIO PAVADINIMAS:
				PJŪVIS M 1:100
				Laida
				2017
Etapas	Užsakovas:			Objekto Nr.
TP	Stasys Paukštė			3/4
				Lapas
				Lapų





