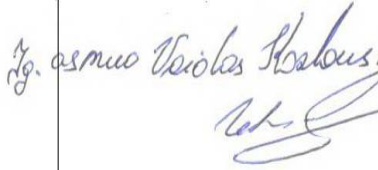
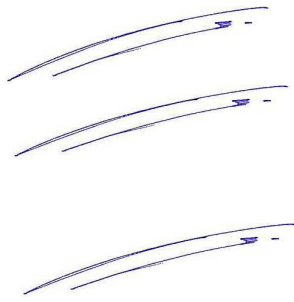

Užsakovas- Viktoras Vaičiulionis

Objektas – Dviejų butų gyvenamasis namas. Projektinis pasiūlymas.

Adresas - Gulbinėlių Sodų 1-oji g. 11, Vilnius.

<b>UAB "STUDIJA PS"</b> Verkių 29/Ūkio kiemas 3 , VILNIUS; J. Zauerveino G.21-7, KLAIPĖDA tel.:+37061811933 el.p.: pauliusarch@yahoo.com		
Projektavimo stadija	Projektinis pasiūlymas	
Objektas	<b>DVIEJŲ BUTŲ GYVENAMASIS NAMAS. PROJEKTINIS PASIŪLYMAS</b>	
Kompleksas	2017.02.28-PP	
Adresas	Gulbinėlių Sodų 1-oji g. 11, Vilnius.	
Statybos rūšis	Nauja statyba	
Statinio kategorija	Neypatingas	
Užsakovas	<b>VIKTORAS VAIČIULIONIS</b>	Tvirtinu: 
PROJEKTO VADOVAS/ ARCHITEKTAS A1477  PDV A1477  DIREKTORIUS	P. DEDELĖ Atestato Nr. A 1477  P. DEDELĖ Atestato Nr. A 1477  P. DEDELĖ	

Užsakovas - Viktoras Vaičiulionis

Objektas – Dviejų butų gyvenamasis namas. Projektinis pasiūlymas.

Adresas – Gulbinėlių Sodų 1-oji g. 11, Vilnius.

**TURINYS**

Dalies žymuo	Pavadinimas	
2017.02.28-PP	Teritorijų planavimo suvestinis skaitmeninis žemėlapis	1-2
2017.02.28-PP	Žemės sklypo planas	3-4
2017.02.28-PP	Nuosavybės registravimo pažymėjimas	5-6
2017.02.28-PP	Topografinis planas	7
2017.02.28-PP	Bendrieji statinio rodikliai	8
2017.02.28-PP	Aiškinamasis raštas	9
2017.02.28-PP	Sklypo sutvarkymo planas	10
2017.02.28-PP	Pirmo aukšto planas M 1:100	11
2017.02.28-PP	Antro aukšto planas M 1:100	12
2017.02.28-PP	Pjūviai A-A, B-B, fasadai M 1:100	13
2017.02.28-PP	Fasadai M 1:100	14
2017.02.28-PP	Vizualizacijos	15

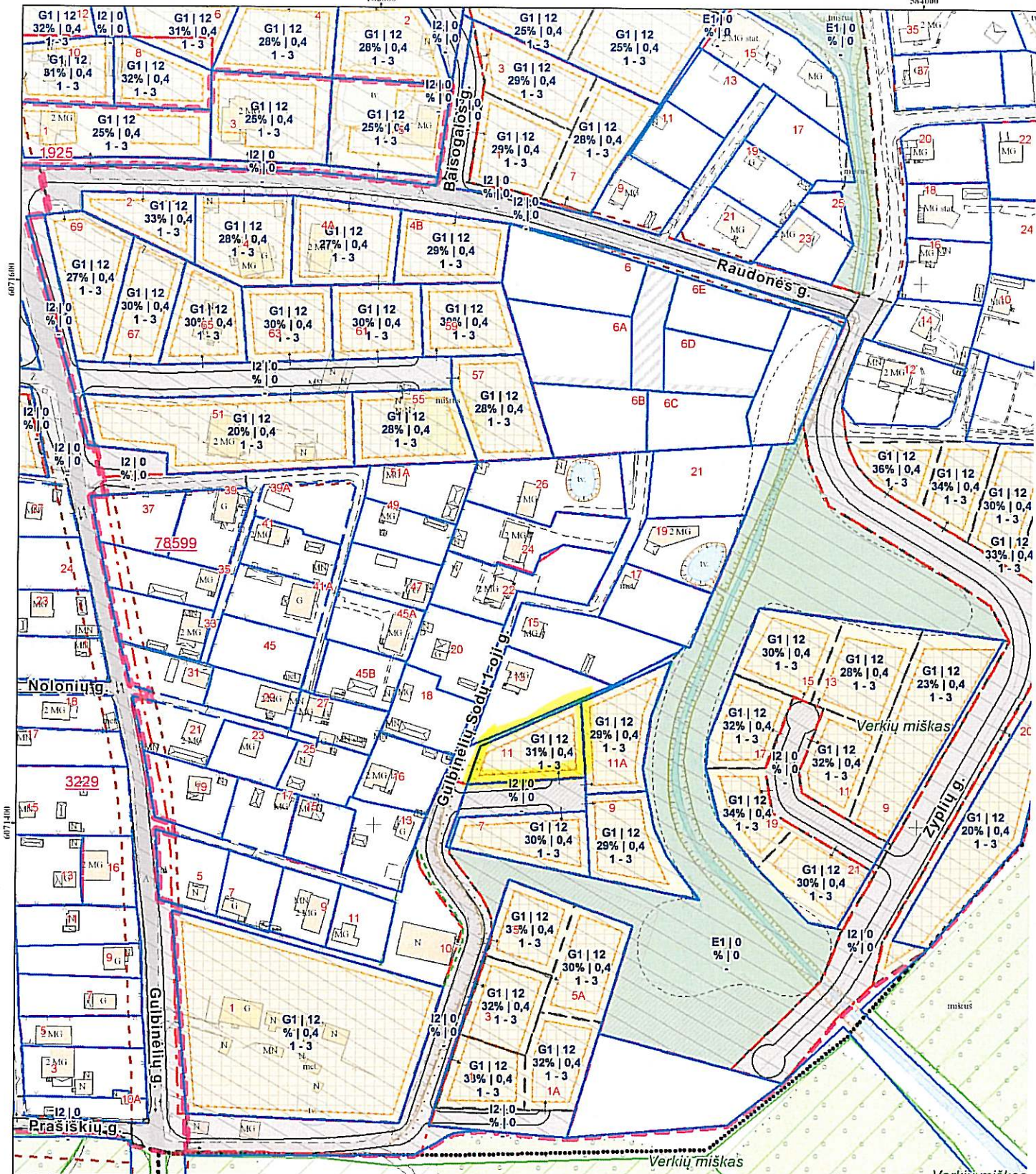

- Sutartiniai ženklai:**
- Registrų c. sklypai
  - Registrų c. (netikslų mat.) sklypai
  - Apskritis ir Registrų c. laikini sklypai
  - MPD suformuoti sklypai
  - Saugomos gamtinės teritorijos
  - Valstybiniai miškai
  - DP patvirtintos galiojimo ribos
  - Detal. planų gatv. RL
  - Spec. planų gatv. RL
  - Rekomend. gatv. RL
  - Konceptijų RL
  - DP sklypai
  - DP sklypai rengiami

**Teritorijų planavimo suvestinis skaitmeninis žemėlapis M1:2000**  
 © Vilniaus m. savivaldybė

Duomenų šaltiniai:  
 topografinė-inžinerinė informacija - KDB500V;  
 adresai - AGDB;  
 žemės sklypų ribos - NTKR duomenų bazė;  
 teritorijų planų informacija - TPDB.

Koordinacių sistema - LKS94.

2.1.1

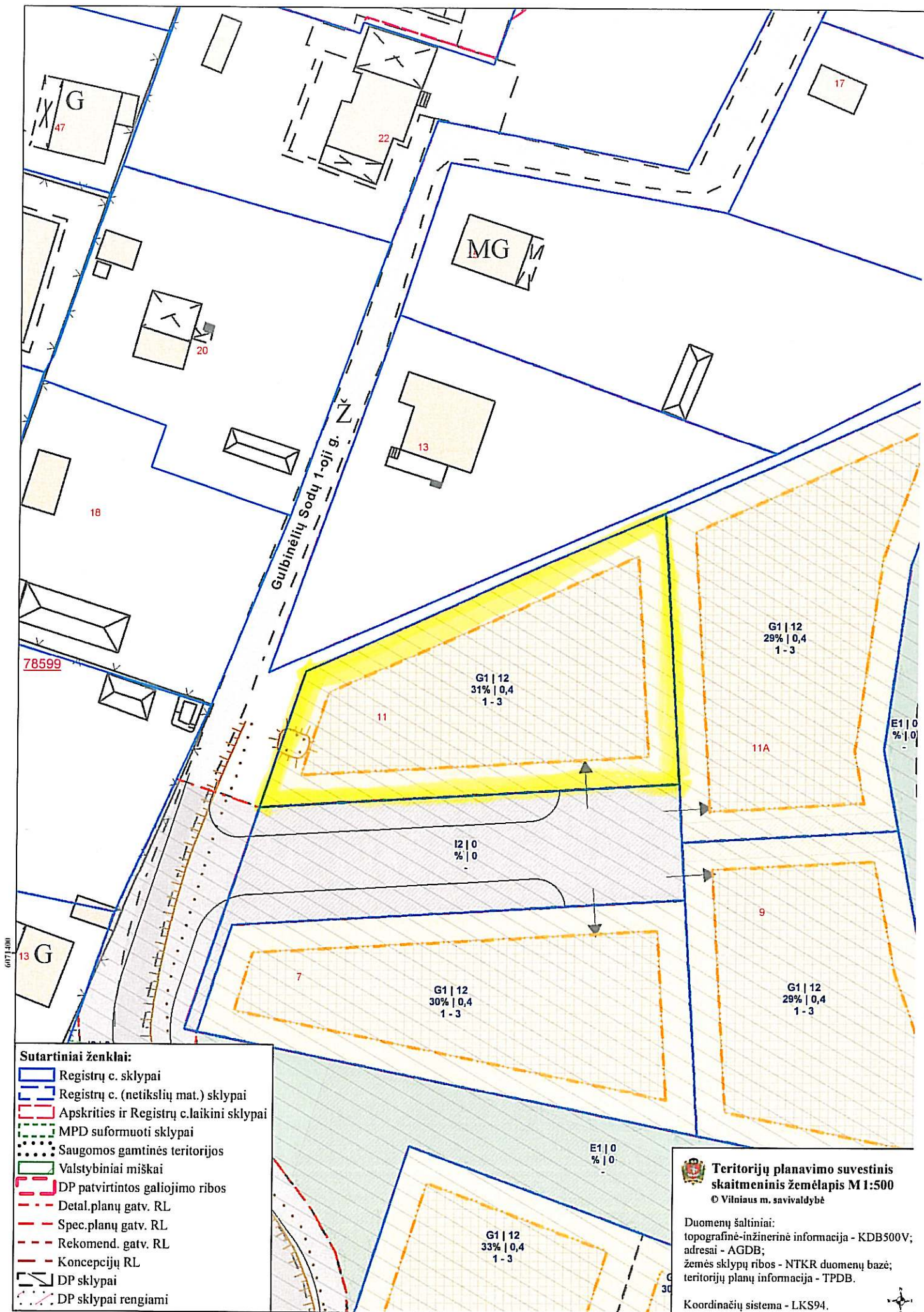

- Sutartiniai ženklai:**
- Registrų c. sklypai
  - Registrų c. (netikslų mat.) sklypai
  - Apskritis ir Registrų c. laikini sklypai
  - MPD suformuoti sklypai
  - Saugomos gamtinės teritorijos
  - Valstybiniai miškai
  - DP patvirtintos galiojimo ribos
  - Detal. planų gatv. RL
  - Spec. planų gatv. RL
  - Rekomend. gatv. RL
  - Konceptijų RL
  - DP sklypai
  - DP sklypai rengiami

**Teritorijų planavimo suvestinis skaitmeninis žemėlapis M 1:500**  
 © Vilniaus m. savivaldybė

Duomenų šaltiniai:  
 topografinė-inžinerinė informacija - KDB500V;  
 adresai - AGDB;  
 žemės sklypų ribos - NTKR duomenų bazė;  
 teritorijų planų informacija - TPDB.

Koordinatų sistema - LKS94.

# ŽŪKĖS SKLYPO PLANAS M 1:500

Sklypo plotas 840 m<sup>2</sup>

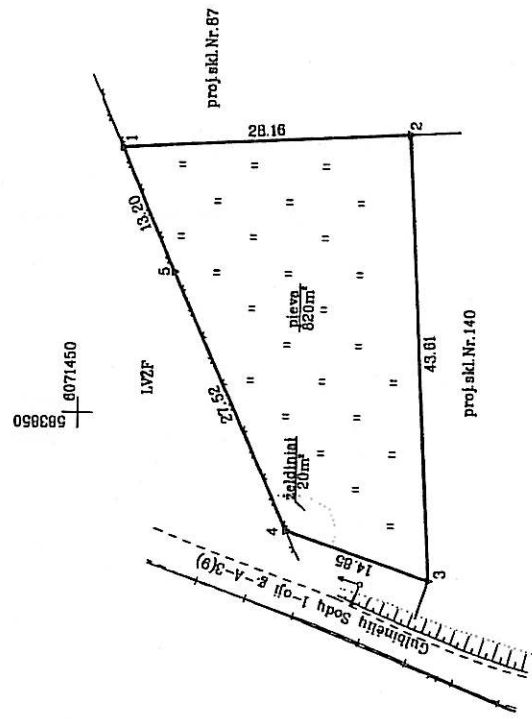
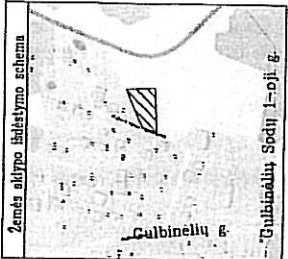

Kadastras:	vieta:	Vilniaus m.	blokas	sklypas
Zemės sklypo kadastro Nr.	01010002		0002	093
Gatvė, namo Nr.	Galbinėlių Sodų 1-oji g. II. proj. sk. Nr. 87			
Kaimas (miestelis)	Kaimas (miestelis)			
Seniūnija	Vėrklių sen.			
Micetas (rajonas)	Vilniaus m.			
Apskritys	Vilniaus			
Ortelmėdė	Ortelmo žemės sklypo kadastro Nr.	Pastabas		
1-2	proj. sk. Nr. 87			
2-3	proj. sk. Nr. 140			
3-4	Galbinėlių Sodų 1-oji g.			
4-5-1	1VZF			

Su patvirtintomis vietovės žemės sklypo ribomis, aprašytomis . . . 2016 . . . m. balandžio mėn. 13 d. žemės sklypo pažėnkintimo-parašymo akte, ir nurodytu plotu sutinku:

Miroslav Barlošević . . . . . 2016 04 26  
(vėnas, parašė) (parašė)

Nacionalinė žemės tarnyba prie Žemės ūkio ministerijos  
Vilniaus, įsteigto . . . sklypas  
Patikrinė Nacionalinės žemės tarnybos prie ŽŪM . . . Vilniaus miesto skyriaus . . . . .  
Suderinai: Vilniaus miesto skyriaus . . . . .  
Vyriausybės specializavęs (parašė) . . . . .  
(vėnas) Z. Žilinskas 2016 04 26  
Krislina Kočerga 2016-04-22

SKLYPO ŽEMĖS TARNYBOS  
KADASTRO TARNYBAJE  
VILNIAUS MIESTO SKYRIUS  
Vyriausybės specializavęs  
Inžinierius: Z. Žilinskas  
2016 04 26

KOPIJA TIKRA  
UAB "Studio PS"  
T. M. B. . . . .

+370 673 92494  
Info@geocentras.lt  
www.geocentras.lt

LICENCIJOS NR. G-1172-(121) ISIUOTA 2010 04 14  
Kvalifikacijos pažėmėjimo NR. 24-N-1057

Paraišas	Vardas, pavardė	Dėla
Antanas Baldis	Antanas Baldis	2016 04 26
Antanas Baldis	Antanas Baldis	2016 04 26

PASTABA: Inžineriniai linėklai pažėmėti remiantis topografinė medėžaga ir faktinė padėtlimi

421

# ŽEMĖS SKLYPO PLANAS M 1:500

Sklypo plotas 840 m<sup>2</sup>

Žemės sklypo kadastro Nr. 01101101012

## KOORDINACIŲ ŽINIARAŠTIS

Koordinatų sistema LKS - 94		X		Y		Tiesio Nr.	Kodas	X	Y
Tiesio Nr.	Kodas	X	Y	X	Y				
1	R	6071445.89	563878.04						
2	R	6071417.87	563877.89						
3	R	6071415.31	563834.18						
4	R	6071429.40	563838.85						
5	R	6071440.73	563863.93						

SKLYPO CENTRO KOORDINATĖS	
Koordinatų sistema	Koordinatės X/Y
Valstybinė LKS-1994	X=6071427 Y=563855
Žiniaraščių sudarė:	<i>[Signature]</i> Antanas Belnis (data ir parašas) 2016.04.26 (data)

## Duomenys apie žemės naudojimo apribojimus

Eil. Nr.	Kodas	Aprašymai	Žemės plotas, m <sup>2</sup>
1	2	3	4
1	50	XXVI-Savivaldybės (medžių ir krūmų), augantys ne mašinų kelio pusėse žemėse	20
-	-	-	-

## SERVITUTAS

Eil. Nr.	Kodas	Servituto rūšis	Plotas, m <sup>2</sup>
-	-	-	-
-	-	-	-
-	-	-	-

KOPIJA TIKRA  
UAB "SIAURUS"  
Skaitymo (duomenų)...

Ši nuotrauka iš Lietuvos Administracinių teisių pažeidimų kodekso: 47 straipsnio. Pažeidimų žemės naudojimo ribose, kuriose yra gamtos ir kultūros paveldo objektai, - uždraudimas - uždraudimas naudoti žemę, kurioje yra gamtos ir kultūros paveldo objektai, - uždraudimas naudoti žemę, kurioje yra gamtos ir kultūros paveldo objektai, - uždraudimas naudoti žemę, kurioje yra gamtos ir kultūros paveldo objektai.



NEKILNOJAMOJO TURTO REGISTRO CENTRINIO DUOMENŲ BANKO IŠRAŠAS

2017-03-23 08:17:07

1. Nekilnojamojo turto registre įregistruotas turtas:

Registro Nr.: **44/2087787**  
Registro tipas: **Žemės sklypas**  
Sudarymo data: **2016-10-25**  
Adresas: **Vilnius, Gulbinėlių Sodų 1-oji g. 11**  
Registro tvarkytojas: **Valstybės įmonės Registrų centro Vilniaus filialas**

2. Nekilnojamieji daiktai:

2.1. **Žemės sklypas**  
Unikalus daikto numeris: **4400-4386-3789**  
Žemės sklypo kadastro numeris ir kadastro vietovės pavadinimas: **0101/0002:83 Vilniaus m. k.v.**  
Daikto pagrindinė naudojimo paskirtis: **Kita**  
Žemės sklypo naudojimo būdas: **Vienbučių ir dvibučių gyvenamųjų pastatų teritorijos**  
Statusas: **Suformuotas padalijus daiktą**  
Daikto istorinė kilmė: **Gautas padalijus daiktą, unikalus daikto numeris 4400-1698-3603**  
Žemės sklypo plotas: **0.0840 ha**  
Žemės ūkio naudmenų plotas viso: **0.0820 ha**  
iš jo: pievų ir natūralių ganyklų plotas: **0.0820 ha**  
Kitos žemės plotas: **0.0020 ha**  
Žemės ūkio naudmenų našumo balas: **40.0**  
Matavimų tipas: **Žemės sklypas suformuotas atliekant kadastrinius matavimus**  
Indeksuota žemės sklypo vertė: **6978 Eur**  
Žemės sklypo vertė: **4361 Eur**  
Vidutinė rinkos vertė: **37700 Eur**  
Vidutinės rinkos vertės nustatymo data: **2017-01-30**  
Vidutinės rinkos vertės nustatymo būdas: **Masinis vertinimas**  
Kadastro duomenų nustatymo data: **2016-04-26**

3. Daikto priklausiniai iš kito registro: įrašų nėra

4. Nuosavybė:

4.1. **Nuosavybės teisė**  
Savininkas: **VIKTORAS VAIČIULIONIS, gim. 1965-01-17**  
Daiktas: **žemės sklypas Nr. 4400-4386-3789, aprašytas p. 2.1.**  
Įregistravimo pagrindas: **2017-02-03 Pirkimo - pardavimo sutartis Nr. 2-1207**  
Įrašas galioja: **Nuo 2017-02-09**

5. Valstybės ir savivaldybių žemės patikėjimo teisė: įrašų nėra

6. Kitos daiktinės teisės : įrašų nėra

7. Juridiniai faktai:

7.1. **Asmeninė nuosavybė**  
Daiktas: **žemės sklypas Nr. 4400-4386-3789, aprašytas p. 2.1.**  
Įregistravimo pagrindas: **2017-02-03 Pirkimo - pardavimo sutartis Nr. 2-1207**  
Įrašas galioja: **Nuo 2017-02-09**

8. Žymos: įrašų nėra

9. Specialiosios žemės ir miško naudojimo sąlygos:

9.1. **XXVII. Saugotini želdiniai (medžiai ir krūmai), augantys ne miškų ūkio paskirties žemėje**  
Daiktas: **žemės sklypas Nr. 4400-4386-3789, aprašytas p. 2.1.**  
Įregistravimo pagrindas: **2016-10-10 Nacionalinės žemės tarnybos teritorinio skyriaus vedėjo sprendimas Nr. 49SK-2114-(14.49.109.)**  
Plotas: **0.002 ha**  
Įrašas galioja: **Nuo 2016-10-25**

10. Daikto registravimas ir kadastro žymos:

10.1. **Kadastrinius matavimus atliko (kadastro žyma)**  
**ANTANAS BALNIS**  
Daiktas: **žemės sklypas Nr. 4400-4386-3789, aprašytas p. 2.1.**  
Įregistravimo pagrindas: **2009-08-25 Kvalifikacijos pažymėjimas Nr. 2M-M-1057**  
**2016-04-26 Nekilnojamojo daikto kadastro duomenų byla**  
Įrašas galioja: **Nuo 2016-10-25**

10.2. **Suformuotas padalijimo būdu (daikto registravimas)**  
Daiktas: **žemės sklypas Nr. 4400-4386-3789, aprašytas p. 2.1.**  
Įregistravimo pagrindas: **2016-10-10 Nacionalinės žemės tarnybos teritorinio skyriaus vedėjo sprendimas Nr. 49SK-2114-(14.49.109.)**  
Įrašas galioja: **Nuo 2016-10-25**

11. Registro pastabos ir nuorodos: įrašų nėra

---

12. Kita informacija: įrašų nėra

---

13. Informacija apie duomenų sandoriui tikslinimą: įrašų nėra

---

2017-03-23 08:17:07

Dokumentą atspausdino

PAULIUS DEDELĖ



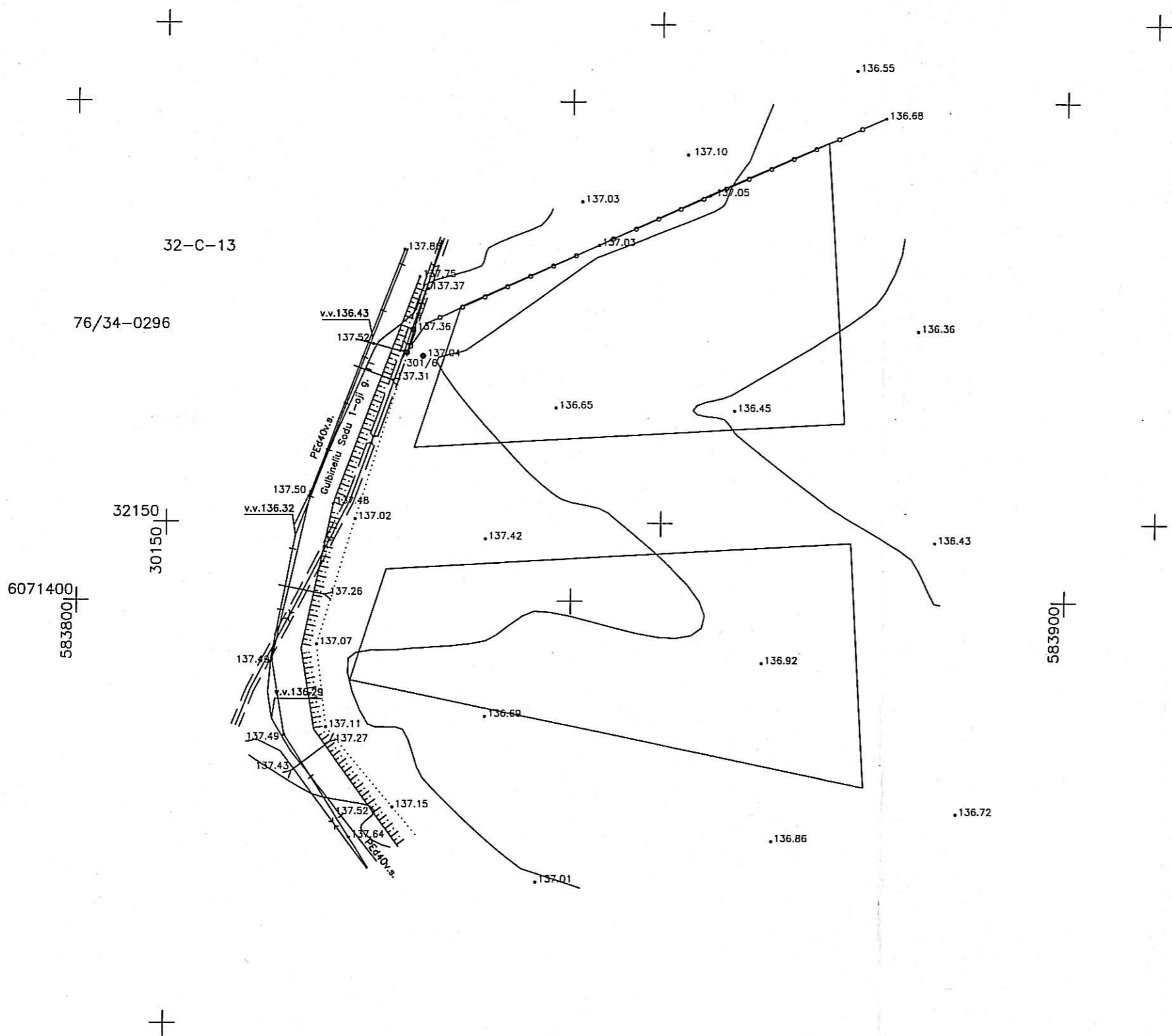

Esamos požeminės komunikacijos sutikslintos:

Eil. Nr.	Istaigos pavadinimas	Sutiksl. data	Sutikslintojo pareigos/pavardė	Parašas	Pastabos
1	Miesto plėtros departamentas	2017.02.24	R. Balciauskas	[Signature]	
2	UAB "Vilniaus energija"	2017.02.22	L. Apštekaitė	[Signature]	
3	AB "TEO", LT	2017.02.15	R. Žukauskas	[Signature]	
4	UAB "VGAET"	17.2.27	[Signature]	[Signature]	
5	AB „Energijos skirstymo operatorius“ ESO	2017.02.15	L. Šušnyšys	[Signature]	
6	AB „Energijos skirstymo operatorius“ ESO				
7	UAB "VVT"	17.02.23	A. Paizos	[Signature]	
8	AB "Litgrid" reg. Nr. 567	17.02.22	S. Mikulėnas	[Signature]	
9	UAB "Skaidula"	2017.02.15	P. Jankauskas	[Signature]	

Derinimo išrašas teisingas. inž. [Signature] F. Steponavičius  
parašas

**UAB "Savara"**

Koordinacijų sistema: LKS 94 Aukščių sistema: LAS07

Atliko: inž. F. Steponavičius  
kvalifikacijos pažymėjimo Nr. IGSV-608

Objektas: Gulbinėlių Sodų 1-oji g. 11, Vilnius, Vilniaus m. sav. inžinerinis topografinis planas

Mastelis	Lapų sk.	Lapo Nr.	Data
1:500	1	1	2017 m. 02 mėn.

Užsakovas - Viktoras Vaičiulionis

Objektas - Dviejų butų gyvenamasis namas. Projektinis pasiūlymas.

Adresas – Gulbinėlių Sodų 1-oji g. 11, Vilnius.

## BENDRIEJI STATINIO RODIKLIAI

Pavadinimas	Mato vienetas	Kiekis
<b>I. SKLYPAS</b>		
1. sklypo plotas	m <sup>2</sup>	840
2. sklypo užstatymo intensyvumas	%	36
3. sklypo užstatymo tankumas	%	31
<b>II. PASTATAI</b>		
1. Dviejų butų gyvenamasis pastatas :		
1.1. butų skaičius:	vnt.	2
1.1.1. 1 kambario	vnt.	-
1.1.2. 2 kambarių ir t. t.	vnt.	-
1.2. bendrasis plotas:	m <sup>2</sup>	304.26
1.2.1. gyvenamasis	m <sup>2</sup>	190.38
1.2.2. negyvenamasis (verslo)	m <sup>2</sup>	-
1.2.3. naudingasis	m <sup>2</sup>	249.20
1.2.4. pagalbinis	m <sup>2</sup>	71.46
1.2.5. rūsių (pusrūsių)	m <sup>2</sup>	-
1.2.6. garažų	m <sup>2</sup>	42.42
1.2.7. pastogės plotas	m <sup>2</sup>	-
1.3. pastato tūris	m <sup>3</sup>	1340
1.4. aukštų skaičius	vnt.	2
1.5. pastato aukštis	m	8.23
1.6. energetinio naudingumo klasė [5.41]		A
1.7. pastato (patalpų) akustinio komforto sąlygų klasė [5.43]		C
1.8. kiti specifiniai pastato rodikliai		-

Statytojas: to Viktoras Vaičiulionis

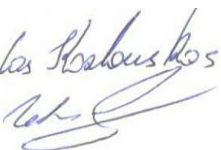
*Ug. asmuo Viktoras Vaičiulionis*  

Projekto vadovas:

Paulius Dedelė, kv.

Nr. A 1477



*Užsakovas* - Viktoras Vaičiulionis  
*Objektas* - Dviejų butų gyvenamasis namas. Projektinis pasiūlymas.  
*Adresas* – Gulbinėlių Sodų 1-oji g. 11, Vilnius.

## AIŠKINAMASIS RAŠTAS

### I. BENDROJI DALIS

**Užsakovas** – Viktoras Vaičiulionis.

**Objektas** – Dviejų butų gyvenamojo namo statybos projektinis pasiūlymas.

**Statybos vieta** – Gulbinėlių Sodų 1-oji g. 11, Vilnius.

**Statinio kategorija** – neypatingas statinys.

**Statybos rūšis** – nauja statyba.

**Sklypas** – žemės sklypo nuosavybės forma – nuosavybės teisė.

**Žemės naudojimo paskirtis** – kita. **Naudojimo būdas** – vienbučių ir dvibučių gyvenamųjų pastatų teritorijos .

### II. ESAMA SITUACIJA

Sklypas yra 840 m<sup>2</sup> ploto. Šiuo projektiniu pasiūlymu numatoma sklype naujai projektuoti vieną dviejų butų gyvenamąjį namą. Į sklypą patenkama iš esamo kvartalo akligatvio. Šiuo metu sklype nėra jokių statinių. Statinys projektuojamas pagal galiojančio detaliojo plano sprendinius.

### III. TERITORIJOS TVARKYMAS. GENPLANAS

Įvažiavimas į sklypą projektuojamas iš pietinės pusės, iš kvartalo akligatvio, kuris jungiasi su Gulbinėlių Sodų 1-ąja gatve. Sklype numatomos 4 parkavimo vietos- dvi garažuose ir 2 lauke. Kietos dangos sklype betono trinkelėlių.

### IV. ARCHITEKTŪRINĖ – PLANO STRUKTŪRA

Projektuojamas dviejų butų gyvenamasis pastatas dviejų aukštų. Įėjimai į pastatą projektuojami iš šiaurinės pusės. Kiekvieną iš butų sudaro svetainė, virtuvė, garažas, sanmazgas, tambūras, 3 miegamieji, drabužinė, holas ir vonios kambarys.

### V. STATYBINĖ DALIS: BENDRIEJI REIKALAVIMAI

**Pamatai.** Pastato pamatai projektuojami – gręžtiniai.

**Sienos.** Gyvenamojo namo išorinės ir vidinės sienos– akyto betono blokeliai, lauko sienos apšiltintos neoporu , garažų/ sandėlių dalyje lauko sienos neapšiltintos ( šaltos patalpos), apšiltinta vidinė siena, skirianti garažą/ sandėlį nuo kitų patalpų. Išorinių sienų apdaila – klinkerio plytelės ir tinkas.

**Stogas.** Stogo danga– betoninės čerpės.

### VI. INŽINERINIAI SPRENDINIAI

**Vandens tiekimas.** Vandens tiekimas numatomas iš sklype projektuojamo gręžinio.

**Buitinės nuotekos.** Buitinių nuotekų šalinimui sklype numatomas buitinių nuotekų valymo įrenginys.

**Šildymas.** Gyvenamojo namo šildymas– geoterminis.

### Projekto vadovas:

Paulius Dedelė, kv. Nr. A 1477

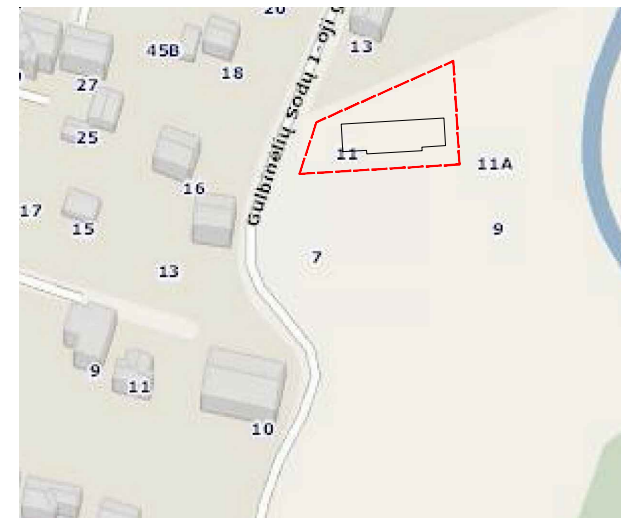
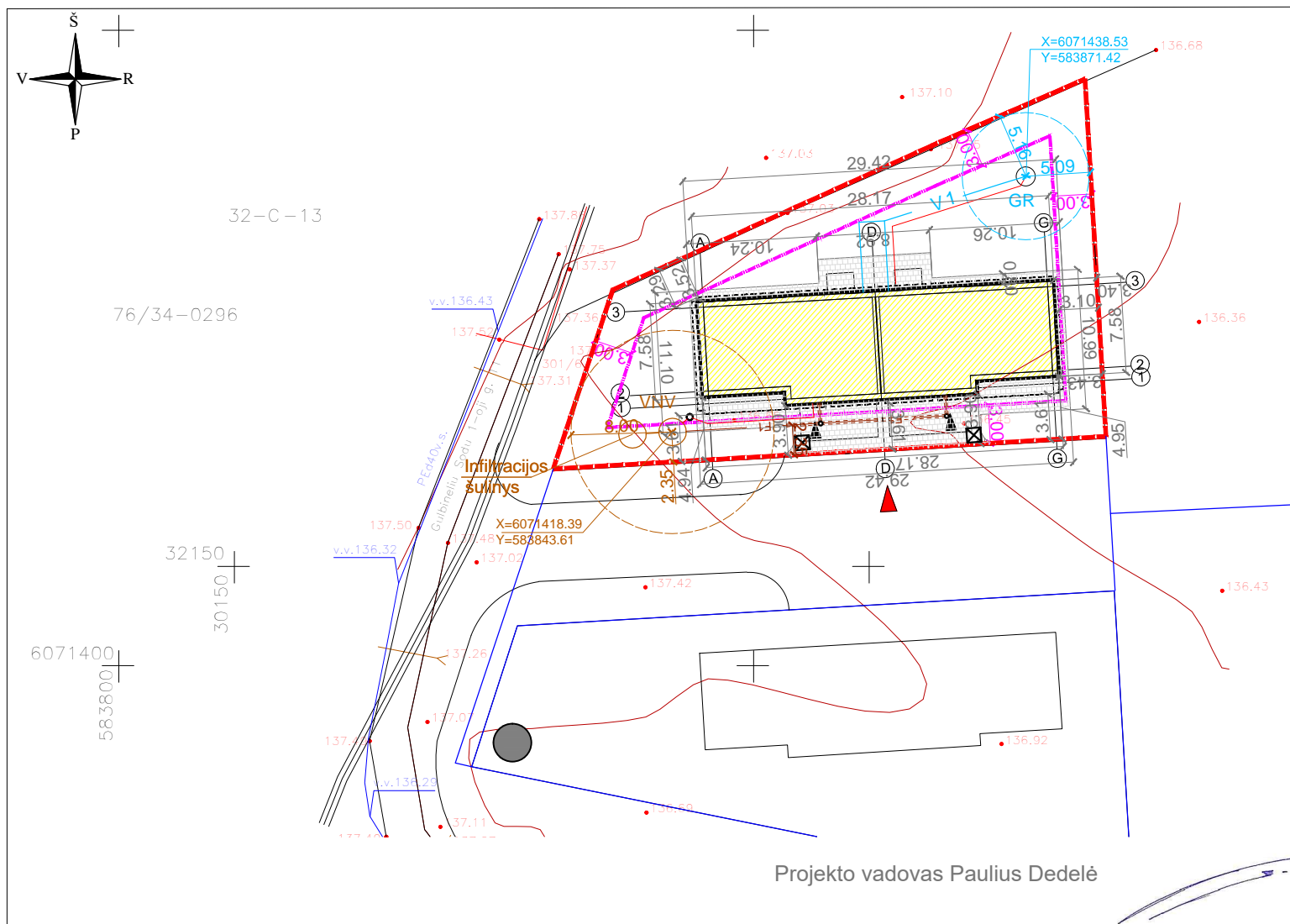

Situacijos schema

Projekto vadovas Paulius Dedelė

### Eksplikacija:

- Projektuojamas dviejų butų gyvenamasis namas
- Sklypo riba
- Užstatymo riba
- Patekimas į pastatą
- Patekimas į sklypą
- Kieta danga ≈160 m<sup>2</sup>
- Gretimų sklypų ribos
- Projektuojamas buitinių nuotekų valymo įrenginys
- Projektuojami buitinių nuotekų tinklai Ø160 mm
- Projektuojami lauko vandentiekio tinklai Ø32 mm
- Projektuojamas vandens gręžinys

Pavadinimas	Mato vnt.	Kiekis
<b>I. SKLYPAS</b>		
1.1. sklypo plotas	m <sup>2</sup>	840
1.2. sklypo užstatymo plotas	m <sup>2</sup>	264.57
1.3. sklypo užstatymo intensyvumas	%	36
1.4. statinių užimtas žemės plotas	m <sup>2</sup>	264.57
1.5. apželdintas žemės plotas	m <sup>2</sup>	~450
1.6. automobilių stovėjimo vietų skaičius	vnt.	4
1.8. sklypo užstatymo tankumas	%	31
<b>II. PASTATAI</b>		
<b>2.1. Dviejų butų gyvenamasis pastatas :</b>		
2.1.1. butų skaičius:	vnt.	2
2.1.2. bendrasis plotas:	m <sup>2</sup>	304.26
2.1.2.1. gyvenamasis	m <sup>2</sup>	190.38
2.1.2.2. naudingasis	m <sup>2</sup>	249.20
2.1.2.3. pagalbinis	m <sup>2</sup>	71.46
2.1.2.4. garažų	m <sup>2</sup>	42.42
2.1.3. užstatymo plotas	m <sup>2</sup>	264.60
2.1.4. pastato tūris	m <sup>3</sup>	1340
2.1.5. aukštų skaičius	vnt.	2
2.1.6. pastato aukštis	m	8.23
2.1.7. pastato atsparumas ugniai	(I, II ar III)	I
2.1.8. atitvarų šiluminė varža:		
2.1.8.1. sienų	m <sup>2</sup> K/W	9.51
2.1.8.2. langų	m <sup>2</sup> K/W	1.00
2.1.8.3. apšiltintos perdangos	m <sup>2</sup> K/W	10.72
2.1.9. pastato (patalpų) akustinio komforto sąlygų klasė [5.50]		C
2.1.10. energetinio naudingumo klasė		A

ATESTATO NR.	UAB "STUDIJA PS" Verkių 29/Ūkio kiemas 3, Vilnius; J.Zauerveino 21-7, Klaipėda. tel.: +370 618 11933				Kompleksas Dviejų butų gyvenamasis namas, Gulbinėlių Sodų 1-oji g. 11, Vilnius, Projektinis pasiūlymas.		
	A 1477	PV	P.Dedelė		2017	Objektas Dviejų butų gyvenamasis namas	LAIDA
A 1477	PDV	P.Dedelė		2017			
					Brėžinys Sklypo sutvarkymo planas M1:500	O	
STADIJA	UŽSAKOVAS: Viktoras Vaičiulionis					LAPŲ	
PP					2017.02.28-PP	1	1

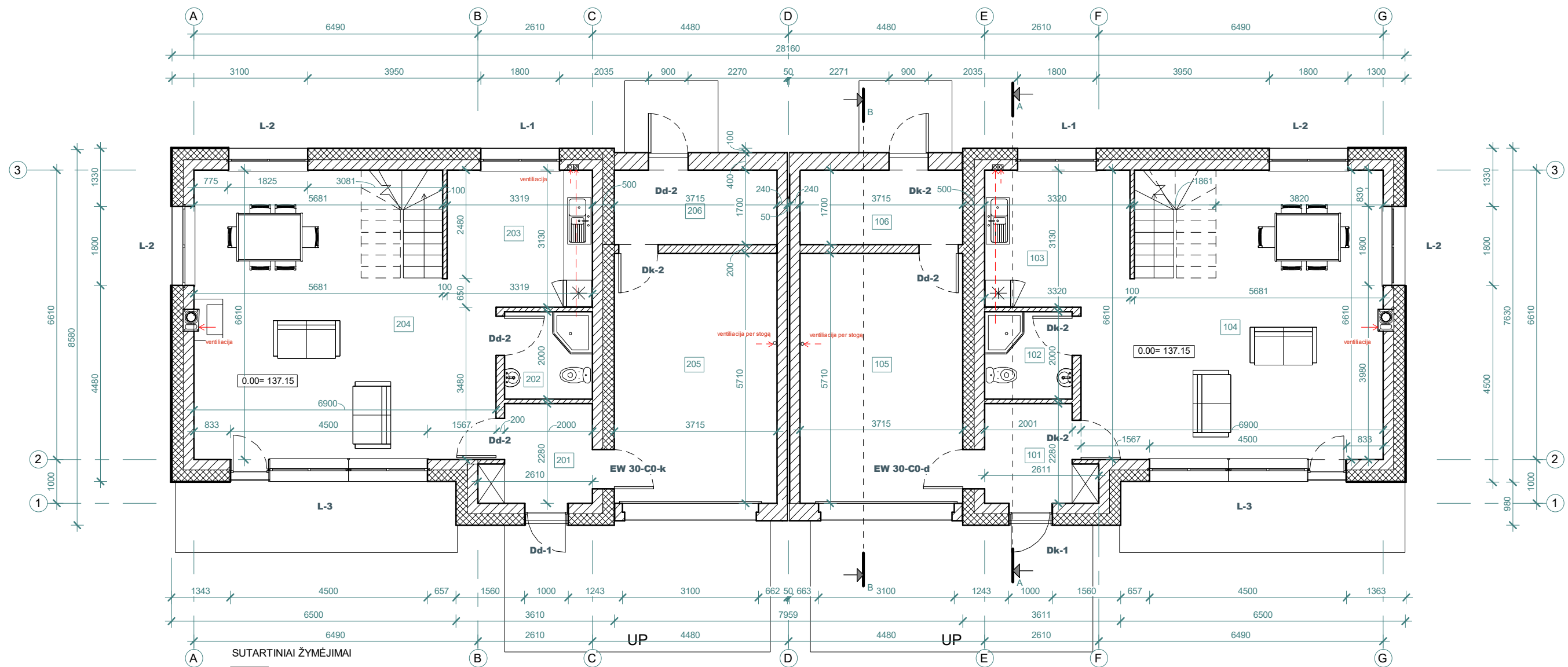

SUTARTINIAI ŽYMĖJIMAI

Neoporas  
 Akyto betono mūro blokai

1 buto 1 aukšto patalpų eksplikacija		
NR	Pavadinimas	Plotas
101	Tamburas	5.11 m <sup>2</sup>
102	Wc	4.00 m <sup>2</sup>
103	Virtuvė	9.66 m <sup>2</sup>
104	Svetainė-valgomasis	40.62 m <sup>2</sup>
105	Garažas	21.21 m <sup>2</sup>
106	Sandėlis	6.32 m <sup>2</sup>
		86.93 m <sup>2</sup>

2 buto 1 aukšto patalpų eksplikacija		
NR	Pavadinimas	Plotas
201	Tamburas	5.11 m <sup>2</sup>
202	Wc	4.00 m <sup>2</sup>
203	Virtuvė	9.66 m <sup>2</sup>
204	Svetainė-valgomasis	40.62 m <sup>2</sup>
205	Garažas	21.21 m <sup>2</sup>
206	Sandėlis	6.32 m <sup>2</sup>
		86.92 m <sup>2</sup>

ATESTATO NR.	UAB "STUDIJA PS" Verkių g. 29/Ūkio kiemas 3, Vilnius; J.Zauerveino 21-7, Klaipėda tel.: 8 618 11933			KOMPLEKSAS Dviejų butų gyvenamasis namas. Gulbinėlių Sodų 1-oji g. 11, Vilnius. Projektinis pasiūlymas.		
A 1477	PVI Architektas	P. Dedelė		2017	OBJEKTAS Dviejų butų gyvenamasis namas	
A 1477	PDV	P. Dedele		2017		
STADIJA					BRĖŽINYS Pirmo aukšto planas M 1:100	
PP						
UŽSAKOVAS: Viktoras Vaičiulionis 					2017.02.28-PP - 1	
					LAPAS	LAPŲ
					1	1

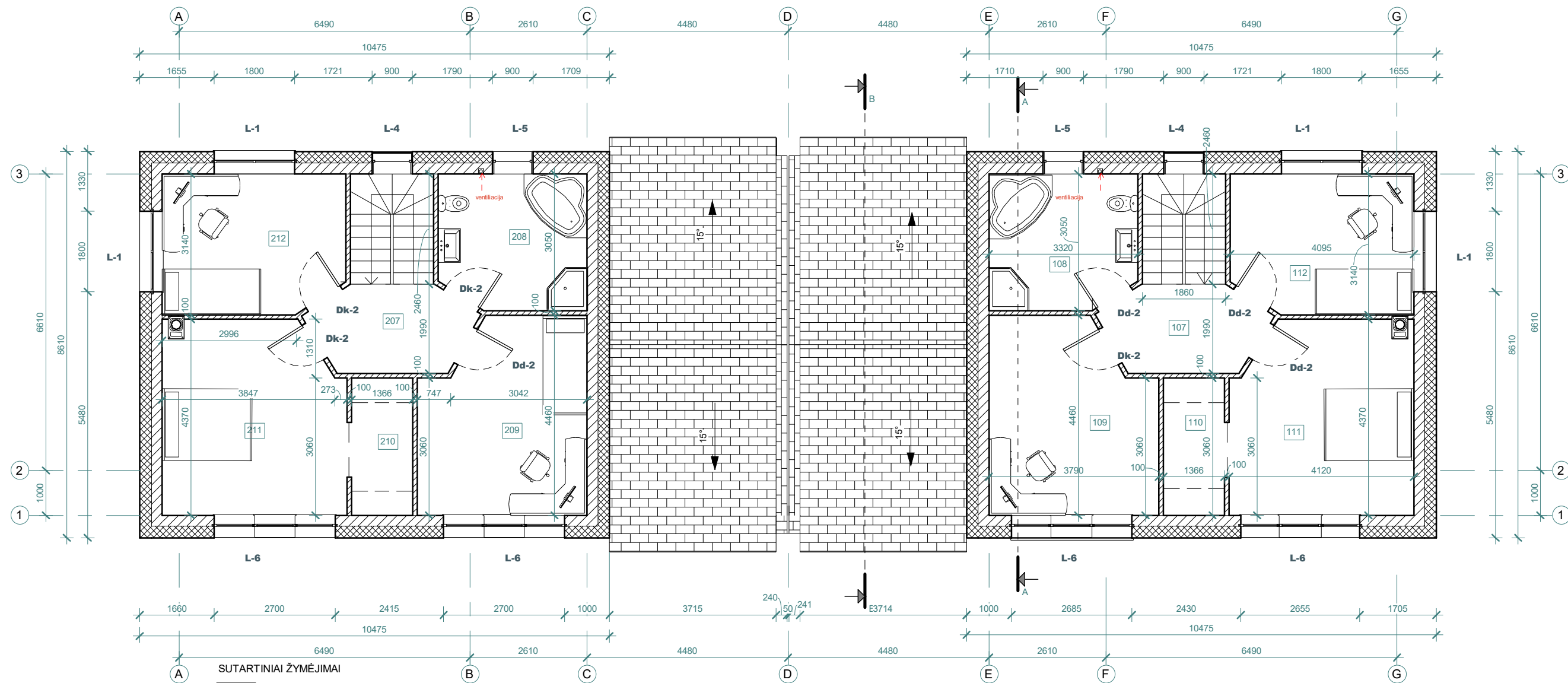

SUTARTINIAI ŽYMĖJIMAI

- Neoporas
- Akyto betono mūro blokai

1 buto 2 aukšto patalpų eksplikacija



NR	Pavadinimas	Plotas
107	Holas	6.24 m <sup>2</sup>
108	Vonia	9.79 m <sup>2</sup>
109	Kambarys	15.31 m <sup>2</sup>
110	Drabuzinė	4.25 m <sup>2</sup>
111	Kambarys	17.16 m <sup>2</sup>
112	Kambarys	12.44 m <sup>2</sup>
		65.20 m <sup>2</sup>

2 buto 2 aukšto patalpų eksplikacija

NR	Pavadinimas	Plotas
207	Holas	6.24 m <sup>2</sup>
208	Vonia	9.79 m <sup>2</sup>
209	Kambarys	15.31 m <sup>2</sup>
210	Drabuzinė	4.25 m <sup>2</sup>
211	Kambarys	17.16 m <sup>2</sup>
212	Kambarys	12.44 m <sup>2</sup>
		65.20 m <sup>2</sup>

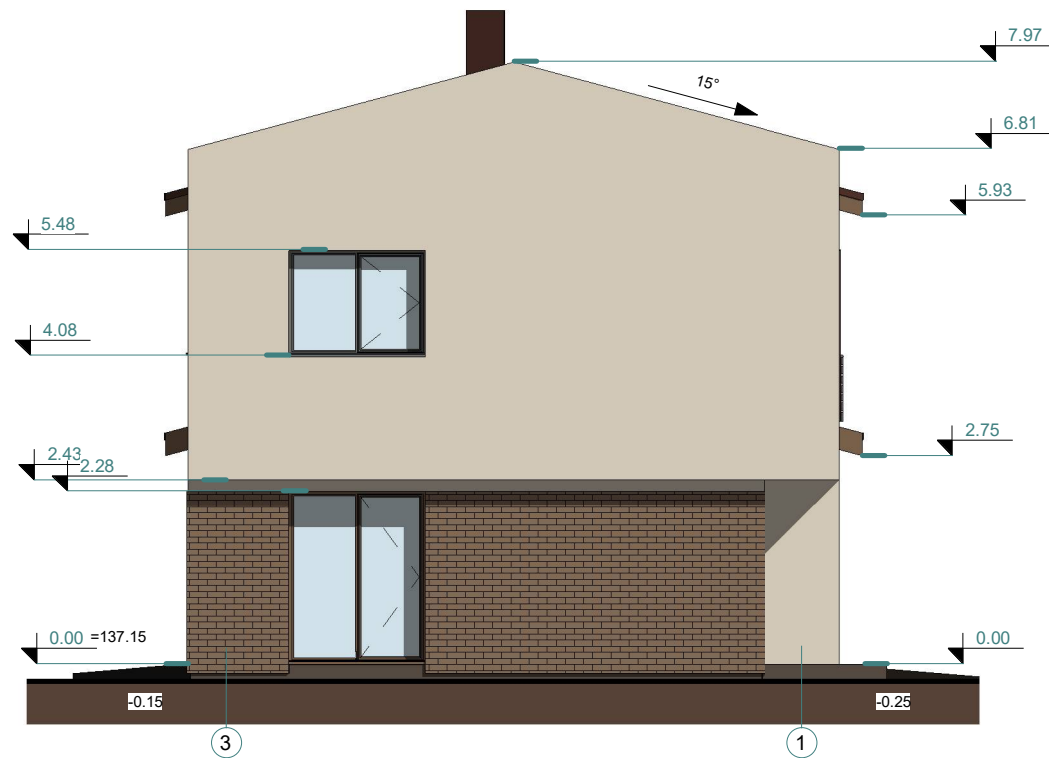
ATESTATO NR.	UAB "STUDIJA PS" Verkių g. 29/Ūkio kiemas 3, Vilnius; J.Zauerveino 21-7, Klaipėda tel.: 8 618 11933			KOMPLEKSAS Dviejų butų gyvenamasis namas. Gulbinėlių Sodų 1-oji g. 11, Vilnius. Projektinis pasiūlymas.
A 1477	PVI Architektas	Designer		2017
A 1477	PDV	Checker		2017
STADIJA	UŽSAKOVAS: Viktoras Vaičiūlonis 			2017.02.28-PP - 2
PP				LAPAS 1
				LAPŲ 1



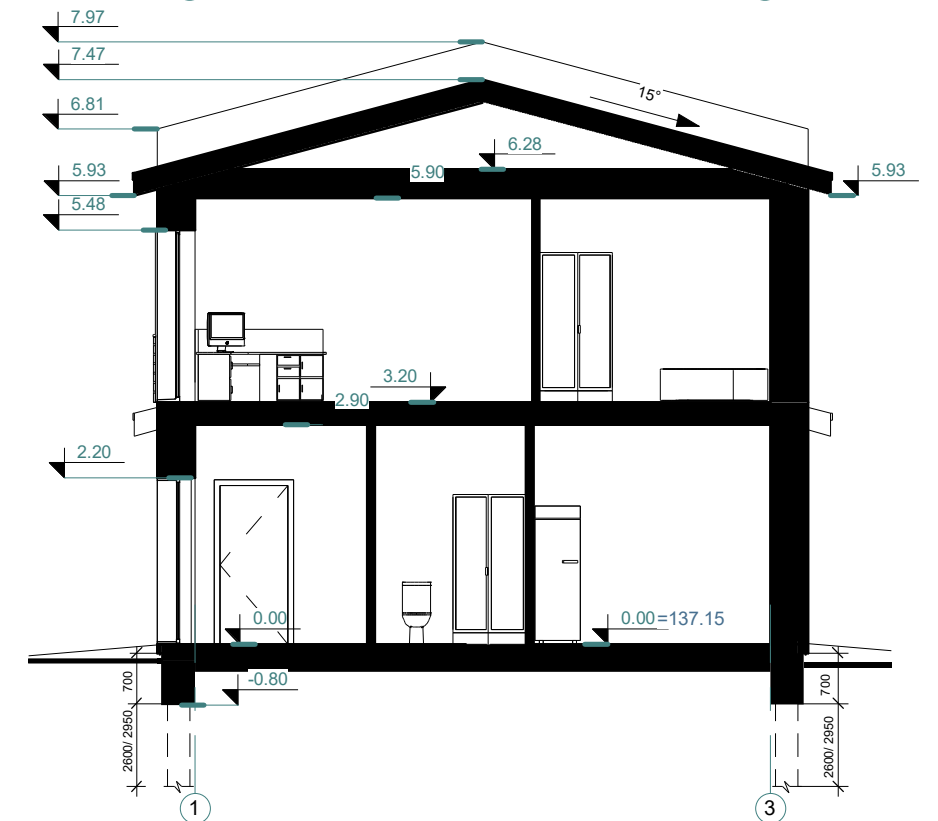
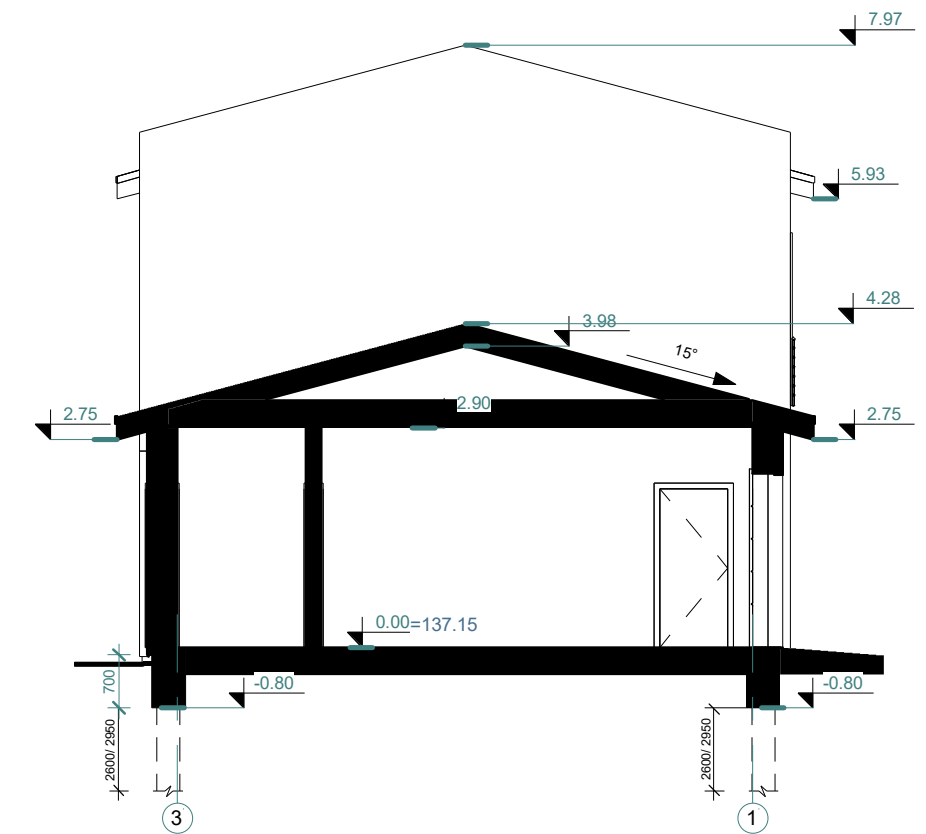
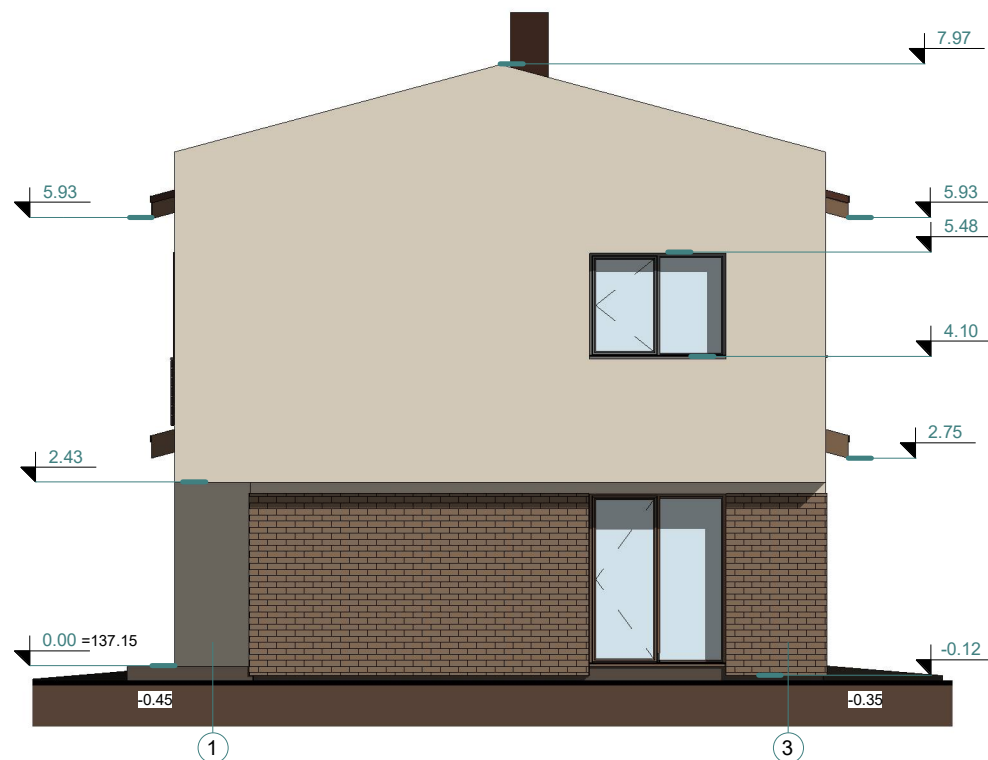

-  Kiinkerio plytelės RAL8011
-  Betoninės čerpės RAL9005
-  Tinkas RAL1015

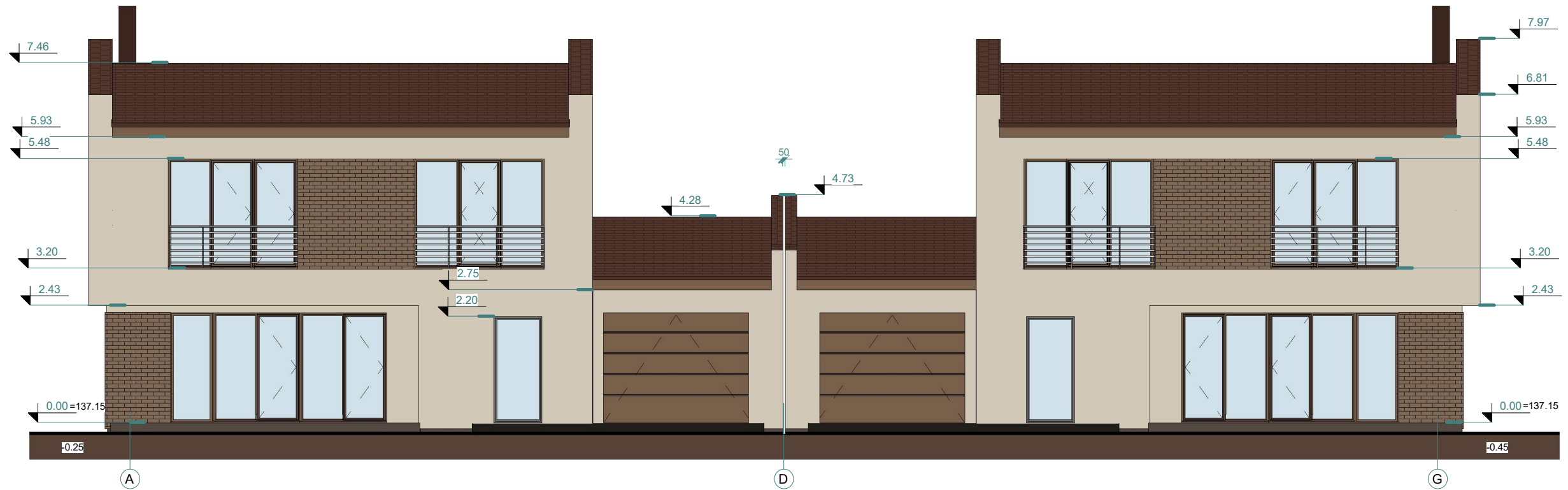

ATESTATO NR.	UAB "STUDIJA PS" Verkių g. 29/Ūkio kiemas 3, Vilnius; J.Zauveino 21-7, Klaipėda tel.: 8 618 11933				KOMPLEKSAS Dviejų butų gyvenamasis namas. Gulbinėlių Sodų 1-oji g. 11, Vilnius. Projektinis pasiūlymas.	
	A 1477	PVI Architektas	P. Dedelė	2017	OBJEKTAS Dviejų butų gyvenamasis namas	LAIDA
A 1477	PDV	P. Dedelė	2017	0		
STADIJA	UŽSAKOVAS: Viktoras Vaičiulionis <i>Ag. asmuo Viktoras Vaičiulionis</i>				BRĖŽINYS Pjūviai A-A, B-B M 1:100 Fasadai M 1:100	
PP	2017.02.28-PP - 3				LAPAS	LAPŲ
					1	1



-  Klinkerio plytelės RAL8011
-  Betoninės čerpės RAL9005
-  Tinkas RAL1015

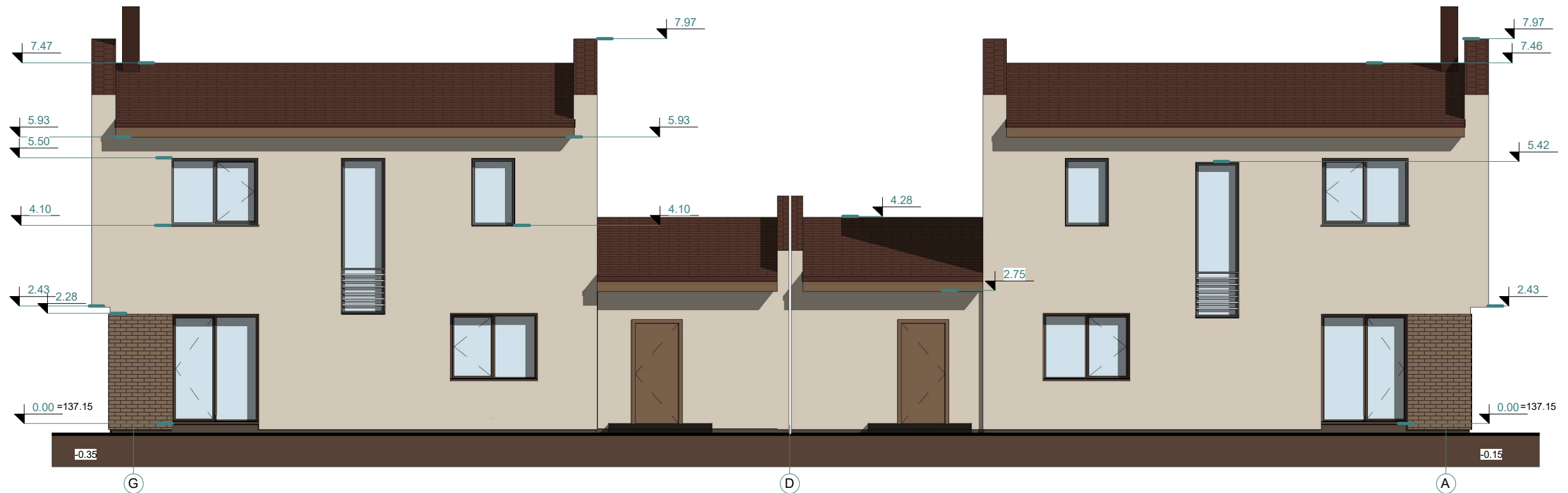

ATESTATO NR.		UAB "STUDIJA PS" Verkių g. 29/Ūkio kiemas 3, Vilnius; J.Zauerveino 21-7, Klaipėda tel.: 8 618 11933			KOMPLEKSAS Dviejų butų gyvenamasis namas. Gulbinėlių Sodų 1-oji g. 11, Vilnius. Projektinis pasiūlymas.		
A 1477	PVI Architektas	P. Dedelė		2017	OBJEKTAS Dviejų butų gyvenamasis namas	LAIDA 0	
A 1477	PDV	P. Dedelė		2017			
STADIJA					BRĖŽINYS Fasadai M 1:100	LAPAS 1	LAPŲ 2
PP		UŽSAKOVAS: Viktoras Vaičiūlonis 					





ATESTATO NR.	UAB "STUDIJA PS" Verkių g. 29/Ūkio kiemas 3, Vilnius; J.Zauerveino 21-7, Klaipėda tel.: 8 618 11933				KOMPLEKSAS Dviejų butų gyvenamasis namas. Gulbinėlių Sodų 1-oji g. 11, Vilnius. Projektinis pasiūlymas.		
	A 1477	PVI Architektas	P.Dedele	2017	OBJEKTAS Dviejų butų gyvenamasis namas	Laida	
A 1477	PDV	P.Dedele	2017	BRĖŽINYS Vizualizacijos		0	
STADIJA	UŽSAKOVAS: Viktoras Vaičiūlonis <i>Viktoras Vaičiūlonis</i>				2017.02.28-PP - 7	LAPAS	LAPŲ
PP						1	1