

UAB „KRYŽKELĖS PROJEKTAI“  
ĮM.K.:300537220  
SAVANORIŲ G.24-8, 97110 KRETINGA  
TEL.:8-662-47227

---

Statytojas (užsakovas):

UAB MANEDA

*Sąj. asm. Nindaugas Pečiulis*

Projekto pavadinimas:

Vieno ir dviejų butų gyvenamųjų namų  
Vaivorykštės g. 45, Palangoje  
statybos projektas



Adresas:

Vaivorykštės g. 45, Palangoje

Statybos rūšis:

Naujo statinio statyba

Naudojimo paskirtis:

Gyvenamieji pastatai (namai)  
Vieno buto gyvenamieji namai (6.1.)  
Dviejų butų gyvenamieji namai (6.2.)

Statinio kategorija:

Neypatingas

Darbo stadija:

PROJEKTINIAI PASIŪLYMAI

Projekto vadovas:

Gintarė Indreikienė

Diplomo Nr.:

B 0027543

*[Signature]*  
KRETINGA, 2017



NEKILNOJAMOJO TURTO REGISTRO CENTRINIO DUOMENŲ BANKO IŠRAŠAS

2017-03-22 10:54:45

1. Nekilnojamojo turto registre įregistruotas turtas:

Registro Nr. **44/338267**  
Registro tipas **Žemės sklypas**  
Sudarymo data **2005-01-10**  
Adresas: **Palanga, Vaivorykštės g. 45**  
Registro tvarkytojas: **Valstybės įmonės Registrų centro Klaipėdos filialas**

2. Nekilnojamieji daiktai:

2.1. **Žemės sklypas**  
Unikalus daikto numeris: **4400-0498-2423**  
Žemės sklypo kadastro numeris ir kadastro  
vietovės pavadinimas: **2501/0017:253 Palangos m. k.v.**  
Daikto pagrindinė naudojimo paskirtis **Kita**  
Žemės sklypo naudojimo būdas: **Vienbučių ir dvibučių gyvenamųjų pastatų teritorijos**  
Žemės sklypo plotas: **1.5329 ha**  
Kitos žemės plotas: **1.5329 ha**  
Matavimų tipas: **Žemės sklypas suformuotas atliekant kadastrinius matavimus**  
Indeksuota žemės sklypo vertė: **49440 Eur**  
Žemės sklypo vertė: **30900 Eur**  
Vidutinė rinkos vertė: **276000 Eur**  
Vidutinės rinkos vertės nustatymo data: **2017-03-20**  
Vidutinės rinkos vertės nustatymo būdas: **Masinis vertinimas**  
Kadastro duomenų nustatymo data: **2017-03-20**

KOPĖJA TIKRA

3. Daikto priklausiniai iš kito registro: įrašų nėra

4. Nuosavybė:

4.1. **Nuosavybės teisė**  
Savininkas: **UAB "MANEDA", a.k. 300642869**  
Daiktas: **žemės sklypas Nr. 4400-0498-2423, aprašytas p. 2.1.**  
Įregistravimo pagrindas: **2016-12-09 Priėmimo - perdavimo aktas**  
**2016-12-09 Aktas Nr. VA 16/12/09-3**  
Įrašas galioja **Nuo 2016-12-13**

5. Valstybės ir savivaldybių žemės patikėjimo teisė: įrašų nėra

6. Kitos daiktinės teisės:

6.1. **Servitutas - teisė aptarnauti požemines, antžemines komunikacijas (tarnaujantis)**  
Daiktas: **žemės sklypas Nr. 4400-0498-2423, aprašytas p. 2.1.**  
Įregistravimo pagrindas: **2005-11-14 Apskritis viršininko įsakymas Nr. 13.6-5064**  
Aprašymas: **Inžinierinius tinklus eksploatuojančioms įmonėms teisė tiesti požemines ir antžemines komunikacijas, aptarnauti bei jomis naudotis suderinus darbus su žemės savininkais.**  
Įrašas galioja: **Nuo 2005-11-29**

7. Juridiniai faktai: įrašų nėra

8. Žymos: įrašų nėra

9. Specialiosios žemės ir miško naudojimo sąlygos:

9.1. **V. Aerodromo apsaugos zonos ir aerodromo sanitarinės apsaugos zona**  
Daiktas: **žemės sklypas Nr. 4400-0498-2423, aprašytas p. 2.1.**  
Įregistravimo pagrindas: **2005-11-14 Apskritis viršininko įsakymas Nr. 13.6-5064**  
Aprašymas: **Sklypas patenka į oro uosto C zona pagal ekvivalentinį triukšmo rodiklį.**  
Įrašas galioja: **Nuo 2005-11-29**

**10. Daikto registravimas ir kadastro žymos:**

10.1.

Kadastrinius matavimus atliko (kadastro žyma)

GEDIMINAS GEČAS

Daiktas: žemės sklypas Nr. 4400-0498-2423, aprašytas p. 2.1.

Įregistravimo pagrindas: 2012-01-17 Kvalifikacijos pažymėjimas Nr. 2M-M-1726

2017-03-20 Žemės sklypo kadastro duomenys Nr. G-17-04

Įrašas galioja: Nuo 2017-03-22

10.2.

Kadastro duomenų tikslinimas (daikto registravimas)

Daiktas: žemės sklypas Nr. 4400-0498-2423, aprašytas p. 2.1.

Įregistravimo pagrindas: 2017-03-17 Savivaldybės administracijos direktoriaus

įsakymas Nr. A1-315

2017-03-20 Žemės sklypo kadastro duomenys Nr. G-17-04

Įrašas galioja: Nuo 2017-03-22

**11. Registro pastabos ir nuorodos: įrašų nėra****12. Kita informacija:**

Archyvinės bylos Nr.: 25/16424

**13. Informacija apie duomenų sandoriui tikslinimą: įrašų nėra**

2017-03-22 10:54:45

Dokumentą atspausdino  
RegistratorėDAIVA  
PAŠKEVIČIENĖ  
KOPIJA TIKRA

Sklypo išdėstymo schema

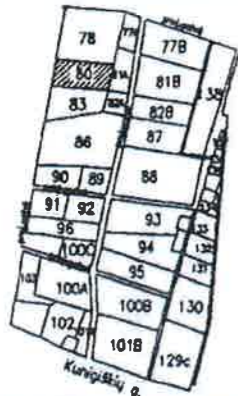

# ŽEMĖS SKLYPO PLANAS M 1:2000

Sklypo plotas 15329m<sup>2</sup>

Projektuojamas sklypas Nr:80 (Projektuojamame kvartale prie Paliepgirių kelio)

Kadastru:	vieta	Palangos	blokas	sklypas
Žemės sklypo kadastro Nr.		2 5 0 1 0	0 1 8 0 2 5	5

*Handwritten:* Motina Buzulės  
 Patvirtinta Palangos miesto savivaldybės administracijos direktoriaus 2004 m. gegužės 2 d. įsakymu Nr. (H.A)-A1-217

Galvė, namo Nr.	1a, v. p. 15 g. 45
Kaimas (miestelis)	
Seniūnija	
Miestas (rajonas)	Palangos
Apskritis	Klaipėdos

Gretimybė	Gretimio sklypo kadastro Nr.	Pastabos
1-2		valst. žemė (proj. galvė)
2-3		sklypas Nr. 78
3-4		sklypas Nr. 81A
4-1		sklypas Nr. 83

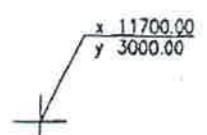
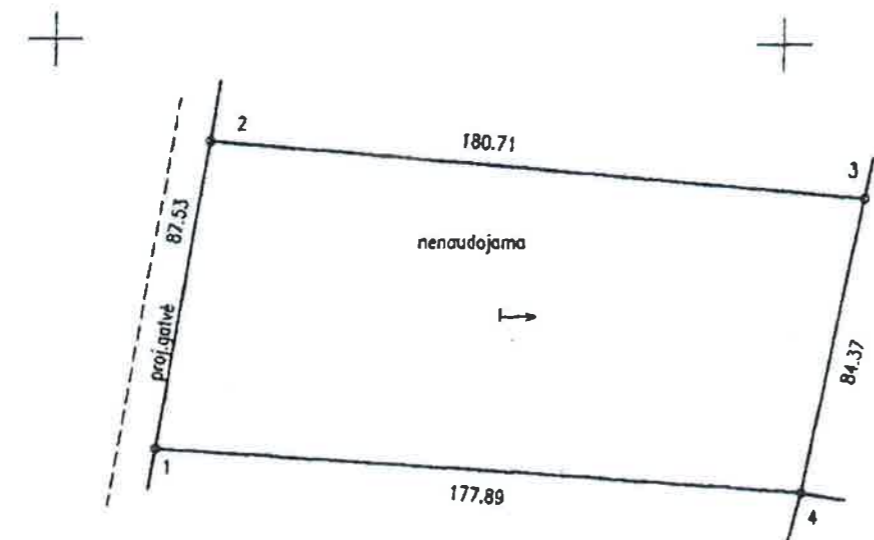

KOPIJA TIKRA

SKLYPO RIBOS PAŽYMETOS KADASTRO ŽEMĖLAISPYJE  
 VALSTYBĖS ĮMONĖS REGISTRŲ CENTRO KLAIPĖDOS FILIALAS  
 inž. operatorius: *Suša Petrauskienė*  
 2004 m. ... mėn. ... d.



Su paženklinimais vietovėje žemės sklypo ribomis, aprašytomis ... 2004 m. ... mėn. ... d. žemės sklypo paženklinimo-parodymo akte, ir nustatytu plotu sutinku žemės savininkas (naudotojas):  
**MARGETA FLAKSIENĖ**  
 (vardas, pavardė) (parašas) (data)

Klaipėdos apskrities viršininko administracijos žemės tvarkymo departamento Palangos miesto (rajono) žemėtvarkos skyrius  
 Patikrino: vyr. geodezininkas *R. Sušinskas* 2004 12 21  
 Suderino: skyriaus vedėjas *A. Stonkus* 2004  
 (pareigos) (parašas) (vardas, pavardė)



VALSTYBĖS ĮMONĖS REGISTRŲ CENTRO KLAIPĖDOS FILIALAS  
**KOPIJA TIKRA**  
 2004 m. 06 Archyvo vedėjos. mėn. 06 d.  
 pavaduotoja *Lina Černiauskienė*

KOPIJA TIKRA  
 Direktorius *Nerijus Adomavičius*  
 (parašas) (vardas, pavardė)



Uždaroji akcinė bendrovė "KAUNO INŽINERINIAI TYRINĖJIMAI"  

Pareigos	v. pavadė	Parašas	Data
Gen. direktorius	A. Kuzmickas	<i>[Signature]</i>	2004 12 21
Techn. direktorius	V. Navickas	<i>[Signature]</i>	2004 12 21
Vykdytojas	R. Merfeldas	<i>[Signature]</i>	2004 12 21







K A U N O  
TECHNOLOGIJOS  
UNIVERSITETAS

# BAKALAURO DIPLOMAS

B Nr. 0027543

**Gintarė Nagelytė**

(asmens kodas 4830220572)

2012 metais Kauno technologijos universiteto Statybos ir architektūros fakultete baigė  
architektūros studijų krypties architektūros  
studijų programą (kodas 61205M101) ir įgijo  
**ARCHITEKTŪROS BAKALAURO**  
kvalifikacinį laipsnį.



REKTORIUS  
FAKULTETO DEKANAS

Registracijos Nr.:

Išdavimo data: 2012 m. birželio 22 d.

Petras Baršauskas

Žymantas Ruckšionis

Diplomo kodas: 6115

Kauno technologijos universiteto kodas 1119-50581



KOPIJA TIKRA

# STATINIO PROJEKTAVIMO UŽDUOTIS

2017-08-01 Nr.KR 1726

Kretinga

## 1. Pagrindiniai duomenys:

*Statinys:* Vieno ir dviejų butų gyvenamųjų namų statybos projektas.

*Statinio adresas:* Vaivorykštės g. 45, Palangoje

*Statinio kategorija:* Neypatingas.

*Statybos rūšis:* Naujo statinio statyba.

*Statytojas (sklypo savininkas):* UAB MANEDA.

*Rengimo projekto stadija:* Techninio darbo projektas.

*Statybos finansavimo šaltiniai:* Projektas ir statybos darbai finansuojami užsakovo lėšomis.

## 2. Numatomi pagrindiniai statinio parametrai:

*Statinio bendras plotas:* 70-120 m<sup>2</sup>.

*Statinio aukštų skaičius:* Vieno aukšto ; *Rūšys:* Be rūšio.

*Automobilių parkavimas:* Kieme.

## 3. Pastato planavimo principai:

*Virtuvė-Svetainė:* Sujunkta; *Miegamųjų kambarių:* 2-3vnt.; *san.mazgy:* 1vnt.; *katilinė:*

## 4. Statinio pagrindinės laikančios konstrukcijos:

*Pamatai:* Gręžtiniai pamatai.

*Pastato išorinės ir laikančiosios sienos:* Blokelių mūro siena (dujų silikatas).

*Pastato perdanga:* Medinių sijų.

*Pastato stogas:* Medinių sijų.

## 5. Statinio apdailai ir architektūra:

*Stogo forma:* Keturšlaitis.

*Stogo danga:* Betoninės čerpės.

*Laukinių sienų apdaila:* Dekoratyvinis tinkas./ Klinkerinės plytelės.

## 6. Šildymas ir inžineriniai tinklai:

*Vandentiekis:* Centralizuoti geriamo vandentiekio tinklai.

*Buitinės nuotekos:* Centralizuoti buitinių nuotekų tinklai.

*Šildymas:* Šilumos siurblys (oras – vanduo). Kietas kuras.

## 7. Projektavimo darbų detalumas:

Bendroji dalis;

Sklypo sutvarkymo dalis;

Statinio architektūrinė dalis;

Statinio konstrukcinė dalis;

**Statytojas:**

UAB MANEDA

*Įg. asm. Auindarys J. J. J.*  

**Projekto vadovas:**

Gintarė Indreikienė



# PROJEKTINIŲ PASIŪLYMŲ AIŠKINAMASIS RAŠTAS

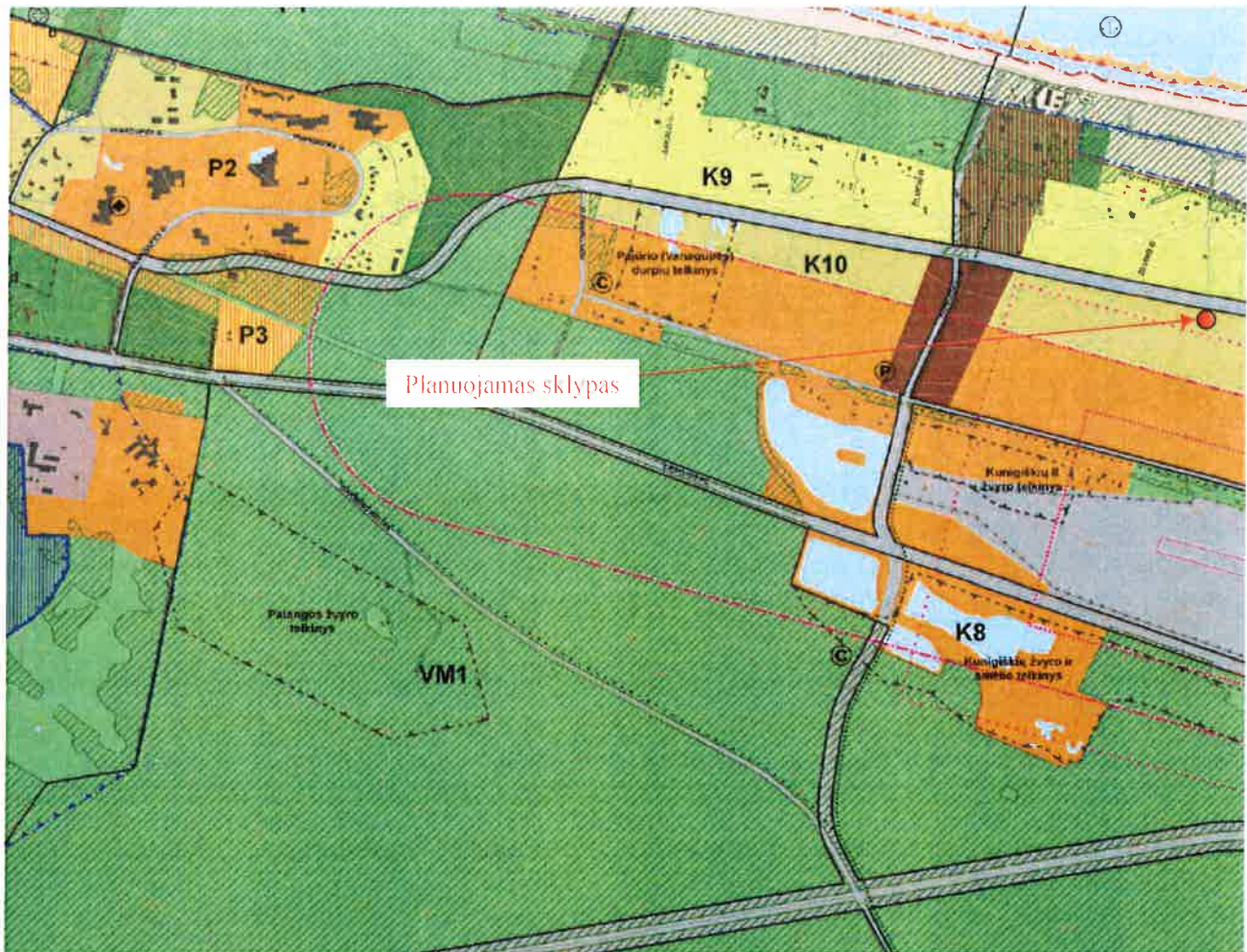

Ištrauka iš Palangos miesto bendrojo plano sprendinių.

## Planuojamo statinio pagrindiniai duomenys

Projekto pavadinimas:

**VIENO IR DVIEJŲ BUTŲ GYVENAMŲJŲ NAMŲ, VAIVORYKŠTĖS G. 45, PALANGOJE,  
STATYBOS PROJEKTAS.**

## **PROJEKTINIAI PASIŪLYMAI**

Statytojas:	UAB MANEDA
Projekto vadovas:	Ginatrė indreikienė
Sklypo kad. Nr.	2501/0017:253,
Statybos rūšis:	Nauja statyba
Statinio paskirtis:	Gyvenamosios paskirties
Statinio kategorija:	Neypatingi statiniai
Projekto etapas:	Projektiniai pasiūlymai



## **Projektinių pasiūlymų tikslas**

Nustatyti žemės sklypo teritorijos naudojimo reglamento parametrus, kai teritorijų planavimo įstatymo [5.10] 20 straipsnyje nustatytais atvejais neparengti, teritorijų planavimo dokumentai ir statyba konkrečiame žemės sklype galima.

## **Projektuojamų pastatų projektinių pasiūlymų užduotis**

Sklype planuojama statyti gyvenamuosius namus. Sklype taip pat numatomas gerbūvio sutvarkymas bei automobilių parkavimo vietų įrengimas.

## **Esama situacija**



Planuojamas sklypas (www.regia.lt)

Planuojama teritorija yra Palangos miesto savivaldybės teritorijoje.

Žemės sklypo plotas – 1,5329 ha. Žemės sklypo kadastrinis Nr. 2501/0017:253, unikalus Nr. 4400-0498-2423, Palangos m. k. v. Sklypas nuosavybės teise priklauso UAB MANEDA

Sklypo reljefas sąlyginai lygus. Įvažiavimas ir išvažiavimas iš sklypo numatomi iš vakarinės sklypo pusės.

## **Projektuojamo sklypo projektiniai pasiūlymai**

Viso sklypo užstatymo tankumas numatomas iki 20 %, intesyvumas iki 15 %. Pastatai sklype

projektuojami išlaikant vientisą architektūrinę išraišką ir stilistiką.

Pastatai statomi 1a., keturšlaičiais stogais, iki 6 m aukščio, be rūsių.

Automobilių parkavimai numatomi prie kiekvieno pastato atskirai, sklypo ribose.

### **Palnuojamų pastatų konstrukcinė schema**

- pamatai - g/b rostverkas ant gręžtinių polių.
- laikančio sienos - blokelių mūras.
- perdanga - medinių sijų.
- stogas - medinių sijų.

Sogo danga – betoninių čerpių. Lauko sienų apdaila – klijuojamos apdailinės plytelės, dekoratyvinis tinkas

Paruošė



PV Gintarė Indreikienė

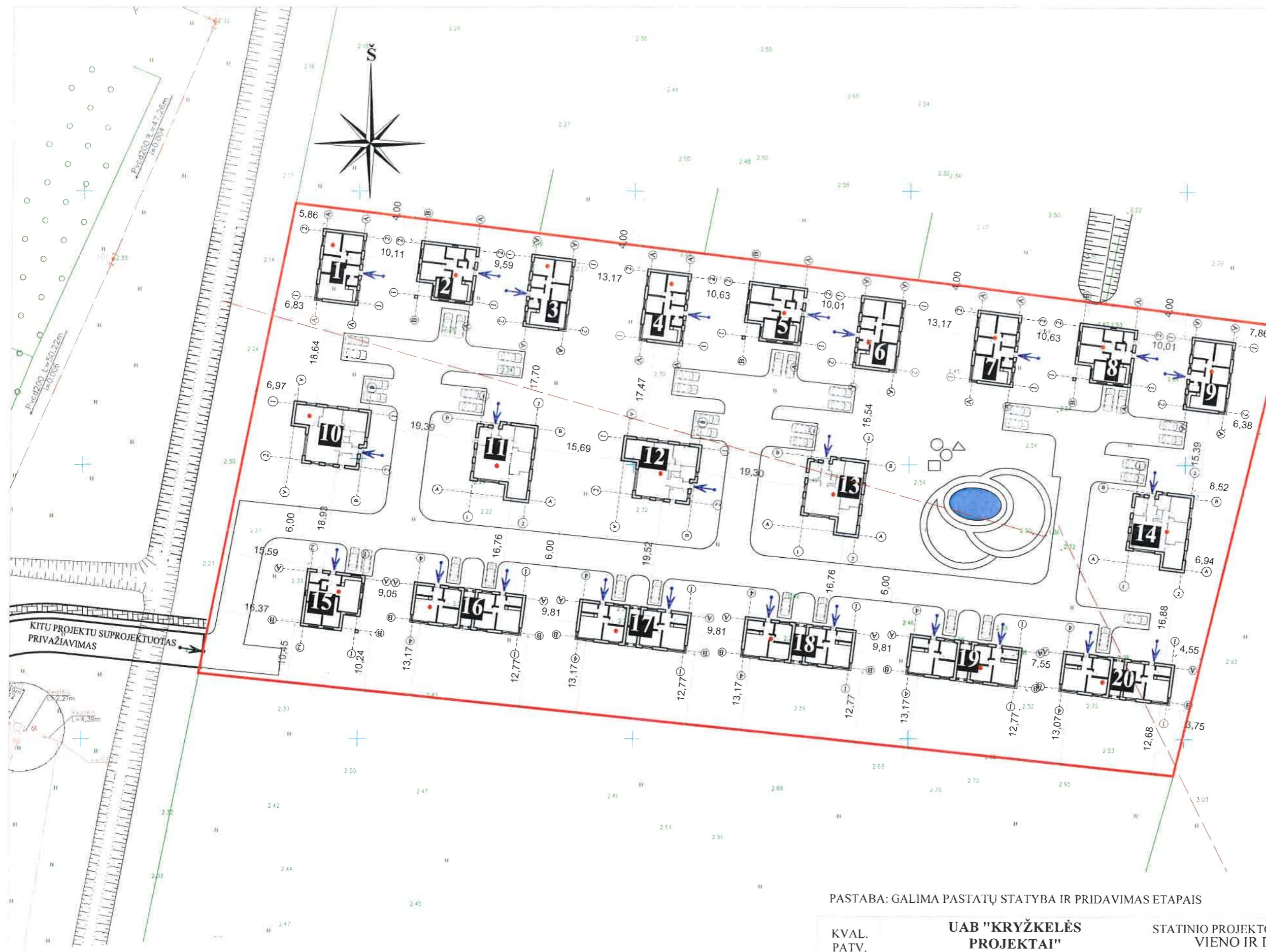

ESAMAS ŽEMES SKLYPAS	15329 m <sup>2</sup>
SKLYPO UŽSTATYMO TANKUMAS	18%
SKLYPO UŽSTATYMO INTENSIVUMAS	12%
PROJEKTUOJAMI VIENO BUTO GYVENAMIEJI NAMAI (6 vnt.)	Nr.: <b>1,3,4,6,7,9</b>
NAMO UŽSTATYTAS PLOTAS	118 m <sup>2</sup>
NAMO AUKŠTIS	5.25 m
NAMO BENDRAS PLOTAS	79.27 m <sup>2</sup>
NAMO TŪRIS	435 m <sup>3</sup>
PROJEKTUOJAMI VIENO BUTO GYVENAMIEJI NAMAI (4 vnt.)	Nr.: <b>2,5,8,15</b>
NAMO UŽSTATYTAS PLOTAS	112 m <sup>2</sup>
NAMO AUKŠTIS	5.65 m
NAMO BENDRAS PLOTAS	75.85 m <sup>2</sup>
NAMO TŪRIS	440 m <sup>3</sup>
PROJEKTUOJAMI VIENO BUTO GYVENAMIEJI NAMAI (5 vnt.)	Nr.: <b>10,11,12,13,14</b>
NAMO UŽSTATYTAS PLOTAS	154 m <sup>2</sup>
NAMO AUKŠTIS	5.85 m
NAMO BENDRAS PLOTAS	103.92 m <sup>2</sup>
NAMO TŪRIS	492 m <sup>3</sup>
PROJEKTUOJAMI DVIJŲ BUTŲ GYVENAMIEJI NAMAI (5 vnt.)	Nr.: <b>16,17,18,19,20</b>
NAMO UŽSTATYTAS PLOTAS	173 m <sup>2</sup>
NAMO AUKŠTIS	5.15 m
NAMO BENDRAS PLOTAS	111.32 m <sup>2</sup>
NAMO TŪRIS	615 m <sup>3</sup>

**SUTARTINIAI ŽYMĖJIMAI**

- SKLYPO RIBA
- GRETIMŲ SKLYPŲ RIBOS
- ĮVAŽIAVIMO KRYPTIS
- ĮĖJIMAI

PASTABA: GALIMA PASTATŲ STATYBA IR PRIDAVIMAS ETAPAIS

KVAL. PATV. DOK. NR.	<b>UAB "KRYŽKELĖS PROJEKTAI"</b>		STATINIO PROJEKTO PAVADINIMAS	
	<b>ĮMONĖS KODAS 300537220</b>		VIENO IR DVIJŲ BUTŲ GYVENAMŲJŲ NAMŲ, VAIVORYKŠTĖS G. 45, PALANGOJE, STATYBOS PROJEKTAS	
B 0027543 PV	G.INDREIKIENĖ	STATINIO NUMERIS IR PAVADINIMAS, DOKUMENTO PAVADINIMAS		LAIDA
B 0027543 ARCH.	G.INDREIKIENĖ	SKLYPO PLANAS M 1:500 (statinių išdėstymo)		
LT	Užsakovas	DOKUMENTO ŽYMUO	LAPAS LAPŲ	
	UAB MANEDA		PP	1 2

*Jg. asm. Niudangas Pečiulytis*

# NR. 1

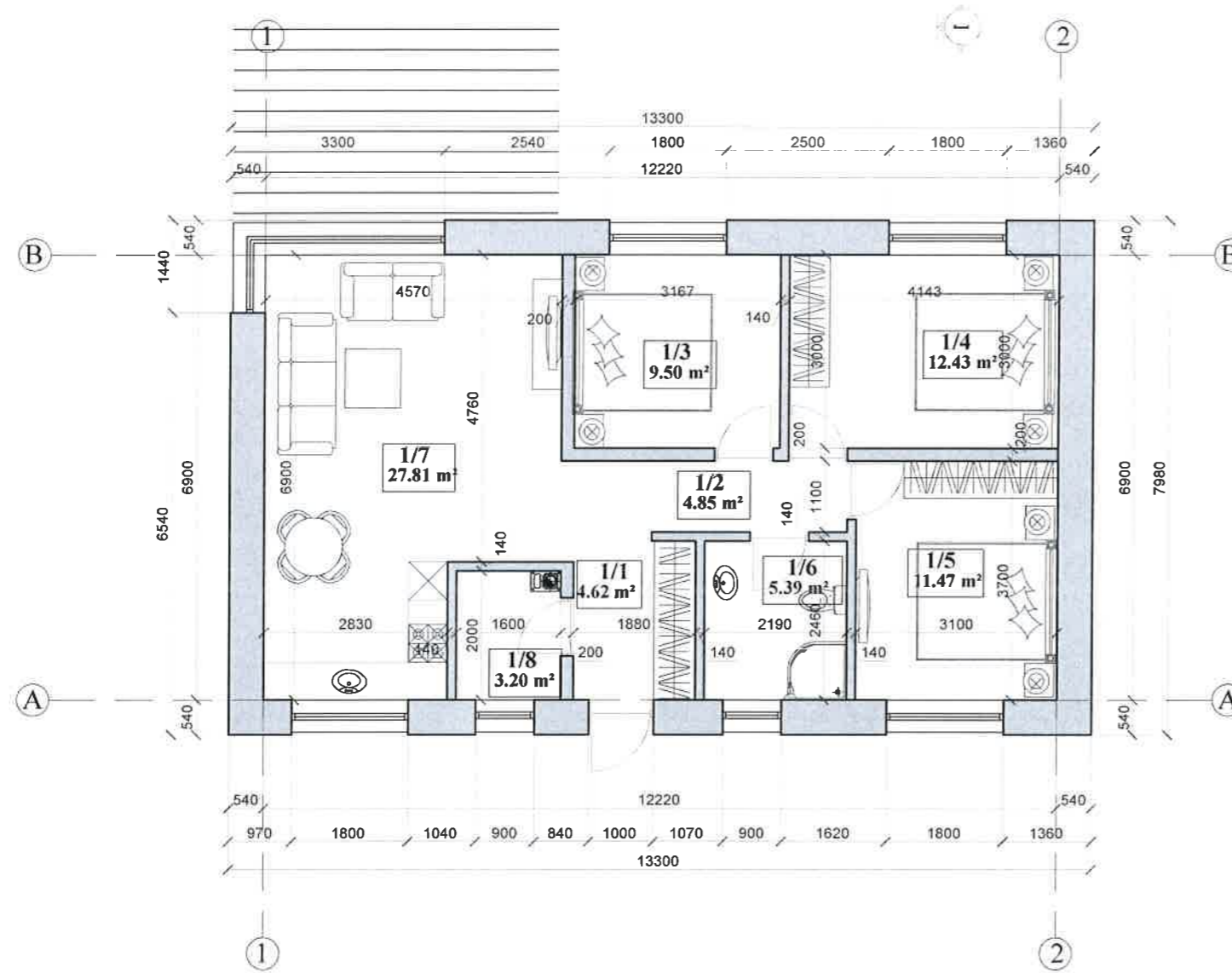

**BENDRAS  
PLOTAS 79.27 m<sup>2</sup>**



## PIRMO AUKŠTO PATALPŲ EKSPLIKACIJA

1/1	TAMBŪRAS	4.62 m <sup>2</sup>
1/2	KORIDORIUS	4.85 m <sup>2</sup>
1/3	KAMBARYS	9.50 m <sup>2</sup>
1/4	KAMBARYS	12.43 m <sup>2</sup>
1/5	KAMBARYS	11.47 m <sup>2</sup>
1/6	WC	5.39 m <sup>2</sup>
1/7	SVETAINĖ/VIRTUVĖ	27.81 m <sup>2</sup>
1/8	KATILINĖ	3.20 m <sup>2</sup>
GYVENAMAS PLOTAS		61.21 m <sup>2</sup>
NAUDINGAS PLOTAS		79.27 m <sup>2</sup>
BENDRAS PLOTAS		79.27 m <sup>2</sup>

KVAL. PATV. DOK. NR.	<b>UAB "KRYŽKELĖS PROJEKTAI"</b>		STATINIO PROJEKTO PAVADINIMAS	
	ĮMONĖS KODAS 300537220		VIENO IR DVIEJŲ BUTŲ GYVENAMŲJŲ NAMŲ, VAIVORYKŠTĖS G. 45, PALANGOJE, STATYBOS PROJEKTAS	
B 0027543	PV	G.INDREIKIENĖ	STATINIO NUMERIS IR PAVADINIMAS, DOKUMENTO PAVADINIMAS	LAIDA
B 0027543	ARCH.	G.INDREIKIENĖ	(NAMAS NR.1)	
			AUKŠTO PLANAS M 1:500	
LT	Užsakovas	UAB MANEDA	DOKUMENTO ŽYMUO	LAPAS LAPŲ
			PP	I I

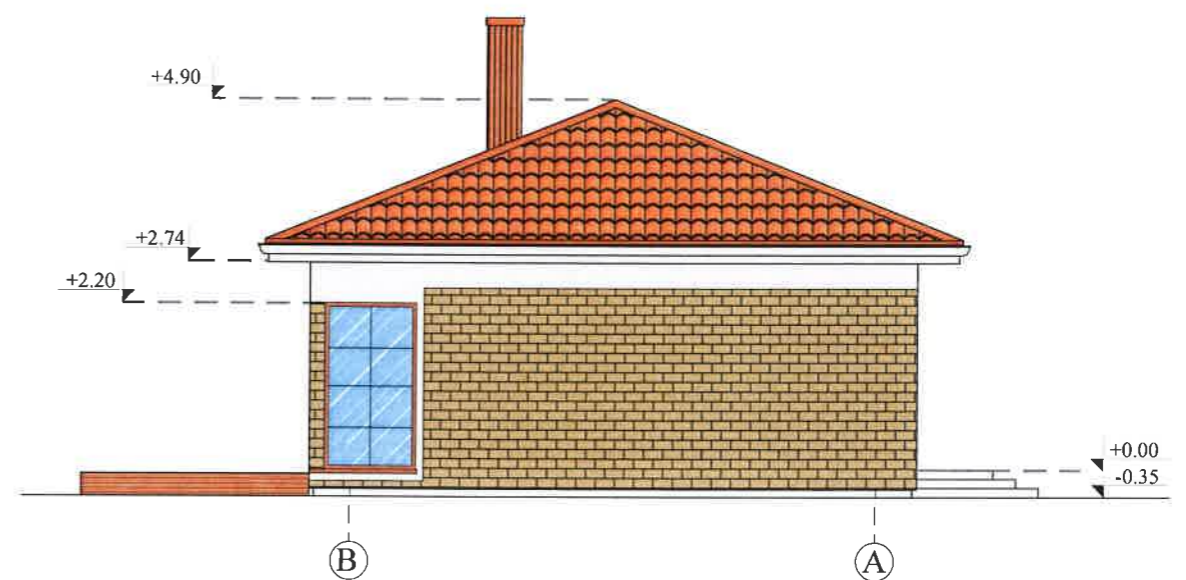
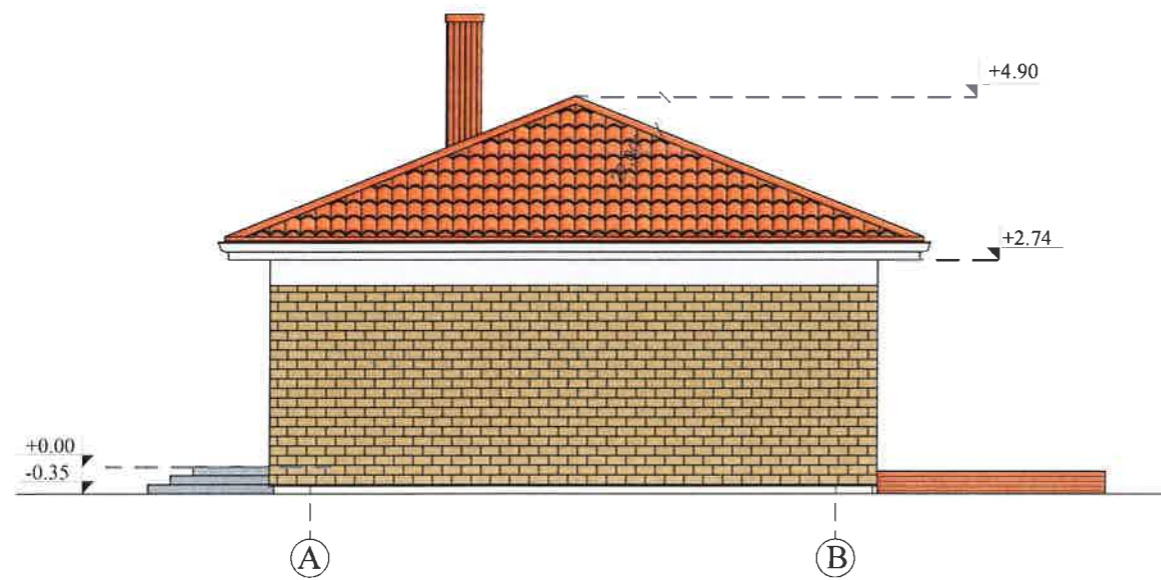
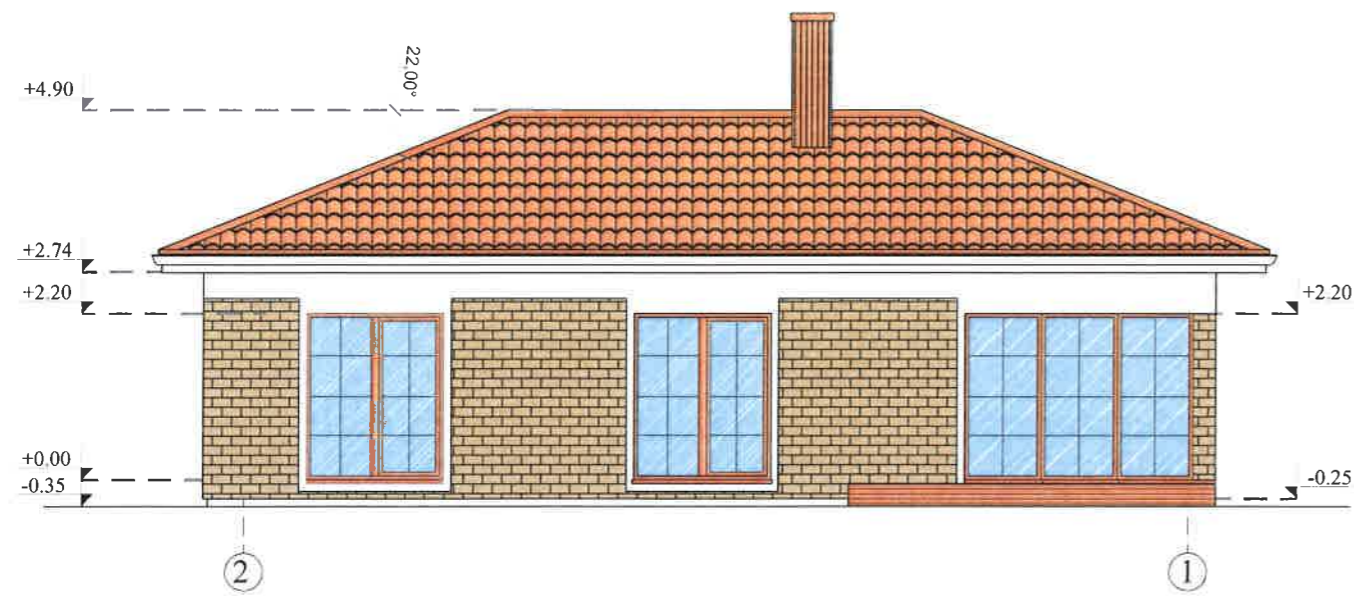
# NR. 1



-  DEKORATYVINIS TINKAS RAL 1013
-  KLIJUOJAMOS APDAILINĖS PLYTELĖS RAL 1014
-  BETONINĖS ČERPĖS RAL 1017

KVAL. PATV. DOK. NR.	<b>UAB "KRYŽKELĖS PROJEKTAI"</b>		STATINIO PROJEKTO PAVADINIMAS	
B 0027543 PV	G.INDREIKIENĖ		VIENO IR DVIEJŲ BUTŲ GYVENAMŲJŲ NAMŲ,	
B 0027543 ARCH.	G.INDREIKIENĖ		VAIVORYKŠTĖS G. 45, PALANGOJE, STATYBOS	
			PROJEKTAS	
			STATINIO NUMERIS IR PAVADINIMAS. DOKUMENTO PAVADINIMAS	
			(NAMAS NR.1)	
			FASADAI M 1:500	
LT	Užsakovas	UAB MANEDA	DOKUMENTO ŽYMUO	LAPAS LAPŲ
			PP	1 1

# NR. 2

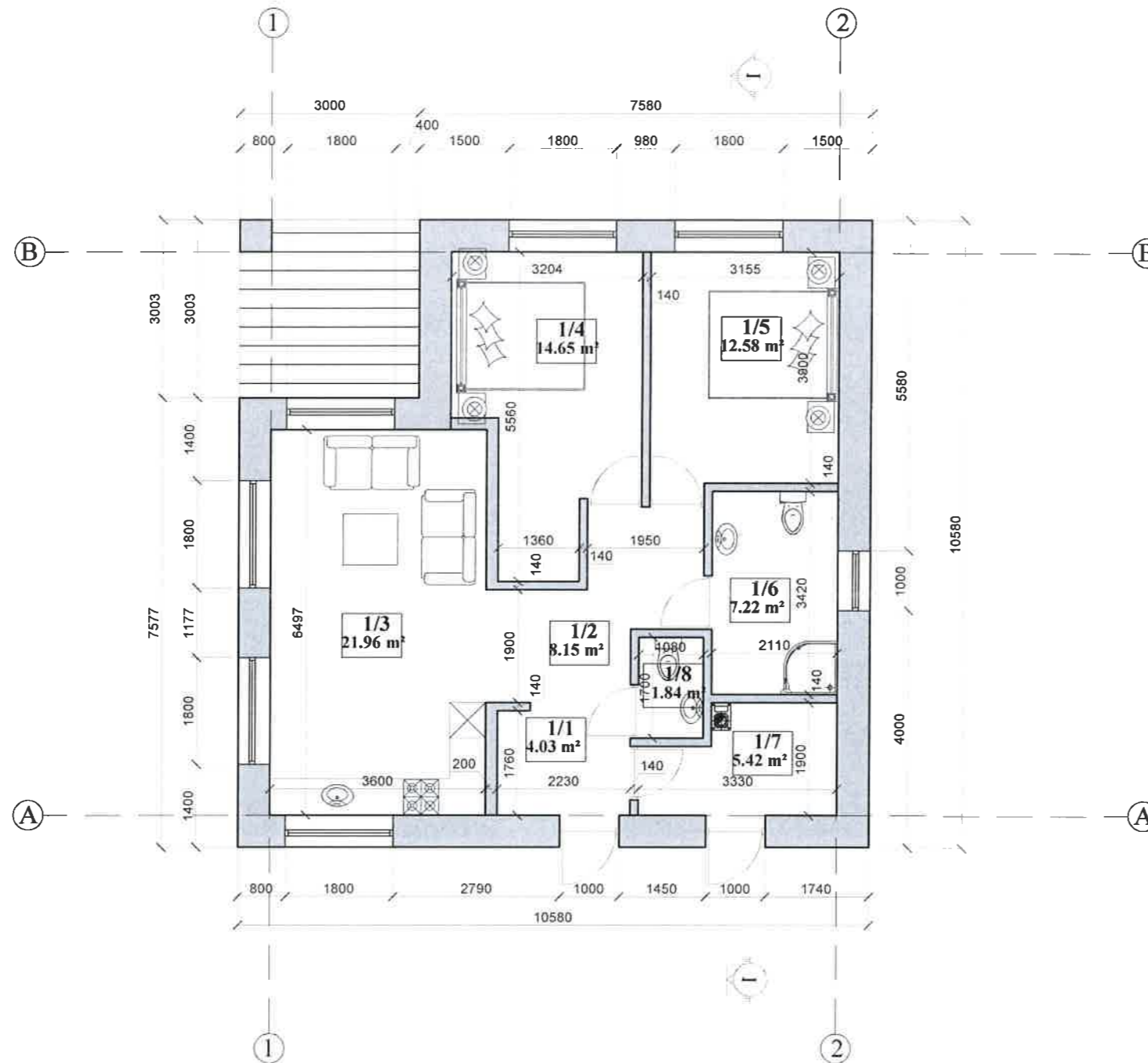

## PIRMO AUKŠTO PATALPŲ EKSPLIKACIJA

1/1	TAMBŪRAS	4.03 m <sup>2</sup>
1/2	KORIDORIUS	8.15 m <sup>2</sup>
1/3	SVETAINĖ/VIRTUVĖ	21.96 m <sup>2</sup>
1/4	KAMBARYS	14.65 m <sup>2</sup>
1/5	KAMBARYS	12.58 m <sup>2</sup>
1/6	SAN. MAZGAS	7.22 m <sup>2</sup>
1/7	KATILINĖ	5.42 m <sup>2</sup>
1/8	WC	1.84 m <sup>2</sup>
GYVENAMAS PLOTAS		49.19 m <sup>2</sup>
NAUDINGAS PLOTAS		75.85 m <sup>2</sup>
BENDRAS PLOTAS		75.85 m <sup>2</sup>

KVAL. PATV. DOK. NR.	<b>UAB "KRYŽKELĖS PROJEKTAI"</b>		STATINIO PROJEKTO PAVADINIMAS	
B 0027543 PV	G.INDREIKIENĖ		VIENO IR DVIEJŲ BUTŲ GYVENAMŲJŲ NAMŲ,	
B 0027543 ARCH.	G.INDREIKIENĖ		VAIVORYKŠTĖS G. 45, PALANGOJE, STATYBOS	
			PROJEKTAS	
			STATINIO NUMERIS IR PAVADINIMAS, DOKUMENTO PAVADINIMAS	
			(NAMAS NR.2)	
			AUKŠTO PLANAS M 1:500	
LT	Užsakovas	UAB MANEDA	DOKUMENTO ŽYMUO	LAPAS LAPŲ
			PP	1 1

# NR. 2

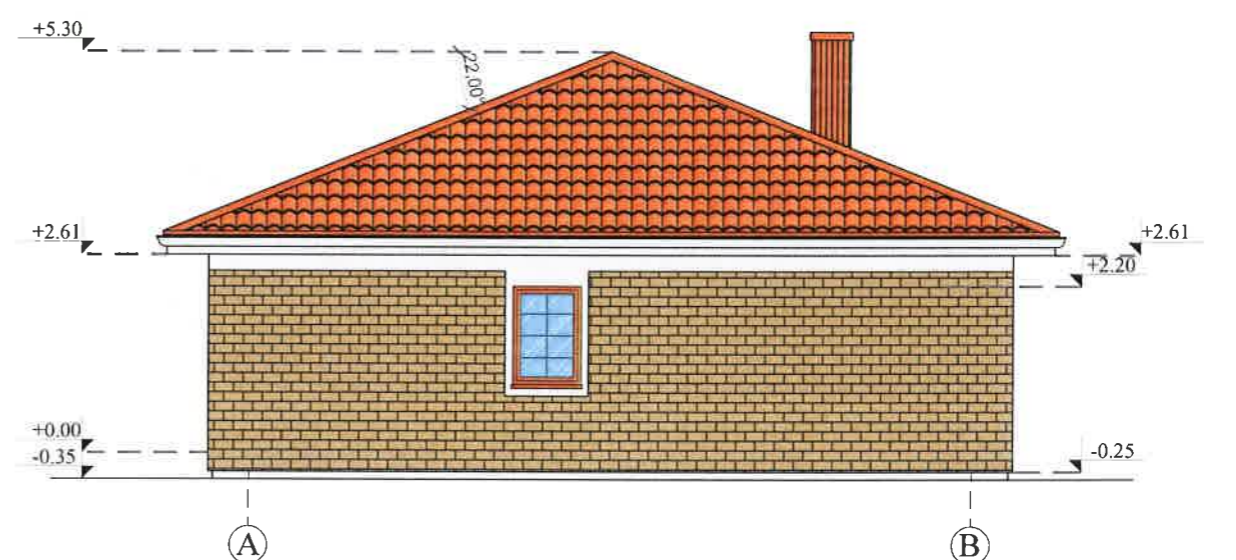

 DEKORATYVINIS TINKAS RAL 1013

 KLIJUOJAMOS APDAILINĖS PLYTELĖS RAL 1014

 BETONINĖS ČERPĖS RAL 1017

KVAL. PATV. DOK. NR.	UAB "KRYŽKELĖS PROJEKTAI"		STATINIO PROJEKTO PAVADINIMAS		LAIDA
	ĮMONĖS KODAS 300537220		VIENO IR DVIEJŲ BUTŲ GYVENAMŲJŲ NAMŲ, VAIVORYKŠTĖS G. 45, PALANGOJE, STATYBOS PROJEKTAS		
B 0027543	PV	G.INDREIKIENĖ	STATINIO NUMERIS IR PAVADINIMAS, DOKUMENTO PAVADINIMAS		PP
B 0027543	ARCH.	G.INDREIKIENĖ	(NAMAS NR.2) FASADAI M 1:500		
LT	Užsakovas	UAB MANEDA			LAPAS
					LAPŲ
					1
					1

# NR. 3

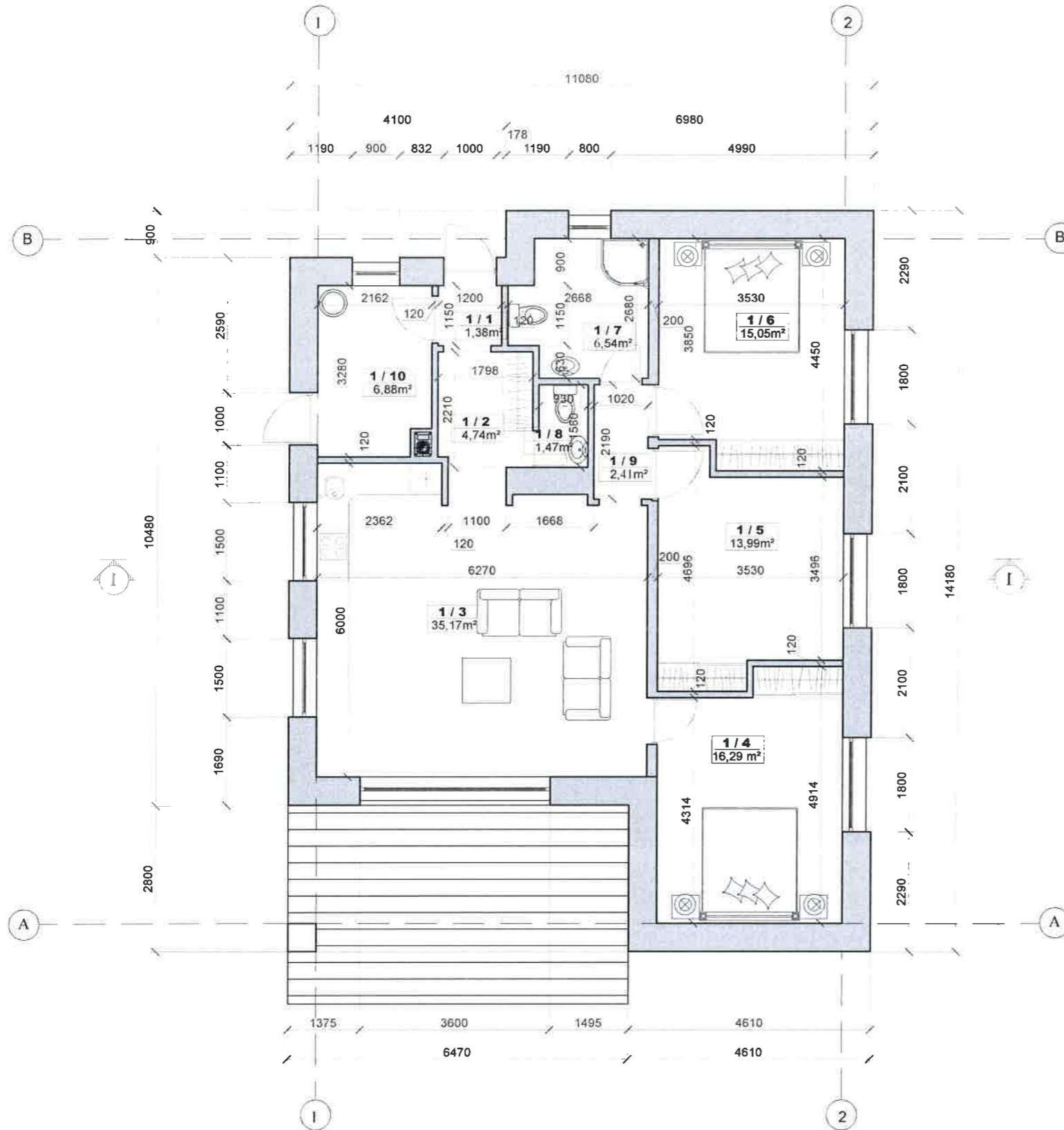

## PIRMO AUKŠTO PATALPŲ EKSPLIKACIJA



1/1	TAMBŪRAS	1.38 m <sup>2</sup>
1/2	KORIDORIUS	4.74 m <sup>2</sup>
1/3	SVETAINĖ/VIRTUVĖ	35.17 m <sup>2</sup>
1/4	KAMBARYS	16.29 m <sup>2</sup>
1/5	KAMBARYS	13.99 m <sup>2</sup>
1/6	KAMBARYS	15.05 m <sup>2</sup>
1/7	SAN. MAZGAS	6.54 m <sup>2</sup>
1/8	WC	1.47 m <sup>2</sup>
1/9	KORIDORIUS	2.41 m <sup>2</sup>
1/10	KATILINĖ	6.88 m <sup>2</sup>
GYVENAMAS PLOTAS		80.50 m <sup>2</sup>
NAUDINGAS PLOTAS		103.92 m <sup>2</sup>
BENDRAS PLOTAS		103.92 m <sup>2</sup>

KVAL. PATV. DOK. NR.	<b>UAB "KRYŽKELĖS PROJEKTAI"</b>		STATINIO PROJEKTO PAVADINIMAS	
B 0027543 PV	G.INDREIKIENĖ		VIENO IR DVIEJŲ BUTŲ GYVENAMŲJŲ NAMŲ,	
B 0027543 ARCH.	G.INDREIKIENĖ		VAIVORYKŠTĖS G. 45, PALANGOJE, STATYBOS	
			PROJEKTAS	
			STATINIO NUMERIS IR PAVADINIMAS, DOKUMENTO PAVADINIMAS	
			(NAMAS NR.3)	
			AUKŠTO PLANAS M 1:500	
LT	Užsakovas	UAB MANEDA	DOKUMENTO ŽYMUO	LAPAS LAPŲ
			PP	1 1



# NR. 3



-  DEKORATYVINIS TINKAS RAL 1013
-  KLIJUOJAMOS APDAILINĖS PLYTELĖS RAL 1014
-  BETONINĖS ČERPĖS RAL 1017

KVAL. PATV. DOK. NR.	<b>UAB "KRYŽKELĖS PROJEKTAI"</b>		STATINIO PROJEKTO PAVADINIMAS		
	<b>ĮMONĖS KODAS 300537220</b>		VIENO IR DVIEJŲ BUTŲ GYVENAMŲJŲ NAMŲ, VAIVORYKŠTĖS G. 45, PALANGOJE, STATYBOS PROJEKTAS		
B 0027543	PV	G.INDREIKIENĖ	STATINIO NUMERIS IR PAVADINIMAS, DOKUMENTO PAVADINIMAS	(NAMAS NR.3) FASADAI M 1:500	LAI DA
B 0027543	ARCH.	G.INDREIKIENĖ			
LT	Užsakovas	UAB MANEDA	DOKUMENTO ŽYMUO	PP	LAPAS LAPŲ
					I I

# NR. 4

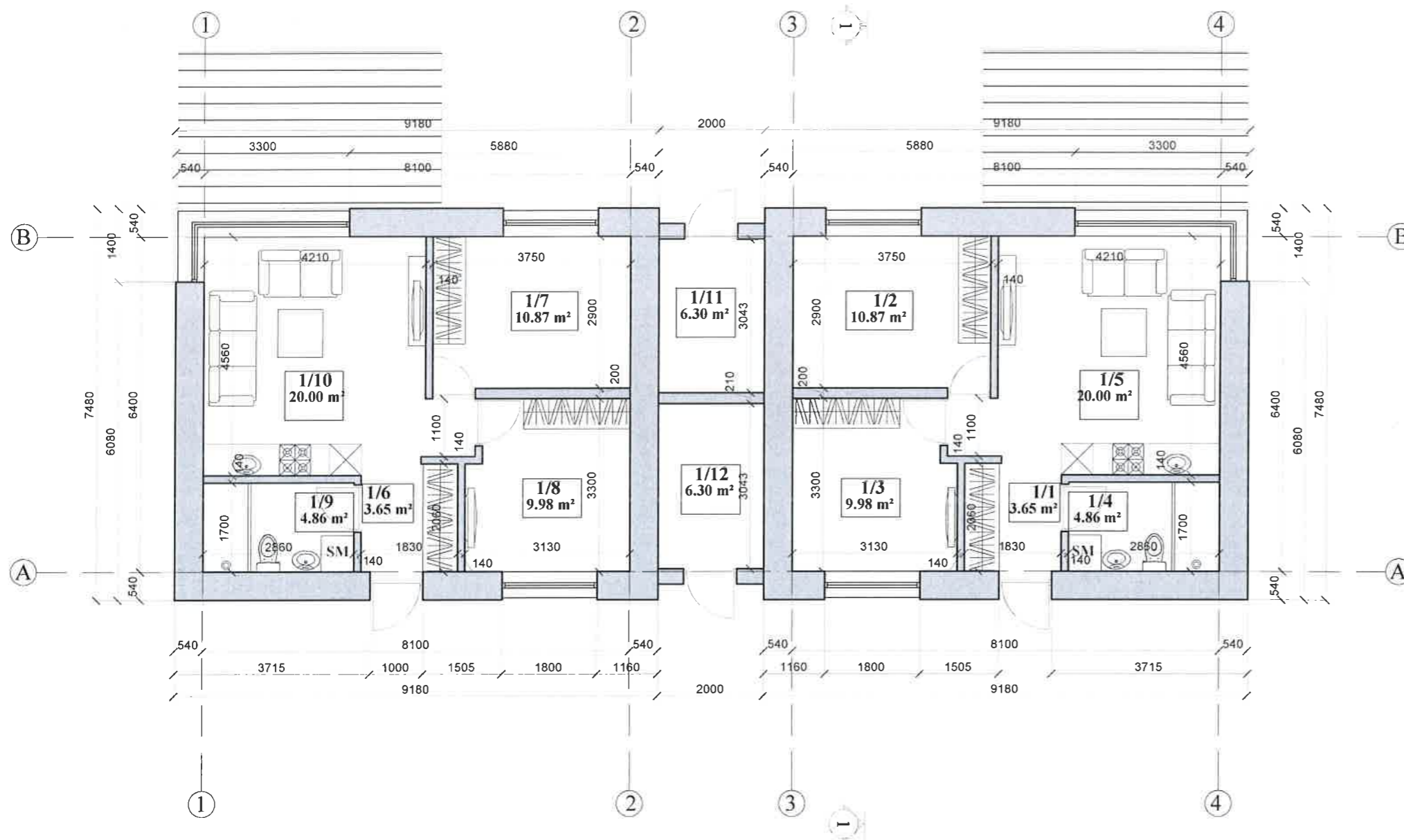



## PIRMO AUKŠTO PATALPŲ EKSPLIKACIJA

1/1	TAMBŪRAS	3.65 m <sup>2</sup>
1/2	KAMBARYS	10.87 m <sup>2</sup>
1/3	KAMBARYS	9.98 m <sup>2</sup>
1/4	SAN. MAZGAS	4.86 m <sup>2</sup>
1/5	SVETAINĖ/VIRTUVĖ	20.00 m <sup>2</sup>
1/6	TAMBŪRAS	3.65 m <sup>2</sup>
1/7	KAMBARYS	10.87 m <sup>2</sup>
1/8	KAMBARYS	9.98 m <sup>2</sup>
1/9	SAN. MAZGAS	4.86 m <sup>2</sup>
1/10	SVETAINĖ/VIRTUVĖ	20.00 m <sup>2</sup>
1/11	SANDĒLIUKAS	6.30 m <sup>2</sup>
1/12	SANDĒLIUKAS	6.30 m <sup>2</sup>
GYVENAMAS PLOTAS		81.70 m <sup>2</sup>
NAUDINGAS PLOTAS		98.72 m <sup>2</sup>
BENDRAS PLOTAS		111.32 m <sup>2</sup>

KVAL. PATV. DOK. NR.	UAB "KRYŽKELĖS PROJEKTAI" ĮMONĖS KODAS 300537220		STATINIO PROJEKTO PAVADINIMAS VIENO IR DVIEJŲ BUTŲ GYVENAMŲJŲ NAMŲ, VAIVORYKŠTĖS G. 45, PALANGOJE, STATYBOS PROJEKTAS	
B 0027543 PV	G.INDREIKIENĖ		STATINIO NUMERIS IR PAVADINIMAS, DOKUMENTO PAVADINIMAS	LAI DA
B 0027543 ARCH.	G.INDREIKIENĖ		(NAMAS NR.4) AUKŠTŲ PLANAS M 1:500	
LT	Užsakovas UAB MANEDA	DOKUMENTO ŽYMUO	PP	LAPAS LAPŲ 1 1

# NR. 4



-  DEKORATYVINIS TINKAS RAL 1013
-  KLIJUOJAMOS APDAILINĖS PLYTELĖS RAL 1014
-  BETONINĖS ČERPĖS RAL 1017

KVAL. PATV. DOK. NR.	<b>UAB "KRYŽKELĖS PROJEKTAI"</b>		STATINIO PROJEKTO PAVADINIMAS	
B 0027543 PV	ĖMONĖS KODAS 300537220		VIENO IR DVIEJŲ BUTŲ GYVENAMŲJŲ NAMŲ,	
B 0027543 ARCH.	G.INDREIKIENĖ	G.INDREIKIENĖ	VAIVORYKŠTĖS G. 45, PALANGOJE, STATYBOS	
			PROJEKTAS	
			STATINIO NUMERIS IR PAVADINIMAS, DOKUMENTO LAIDA	
			PAVADINIMAS	
			(NAMAS NR.4)	
			FASADAI M 1:500	
LT	Užsakovas	DOKUMENTO ŽYMUO	PP	LAPAS LAPŲ
	UAB MANEDA			1 1

# NR. 1A

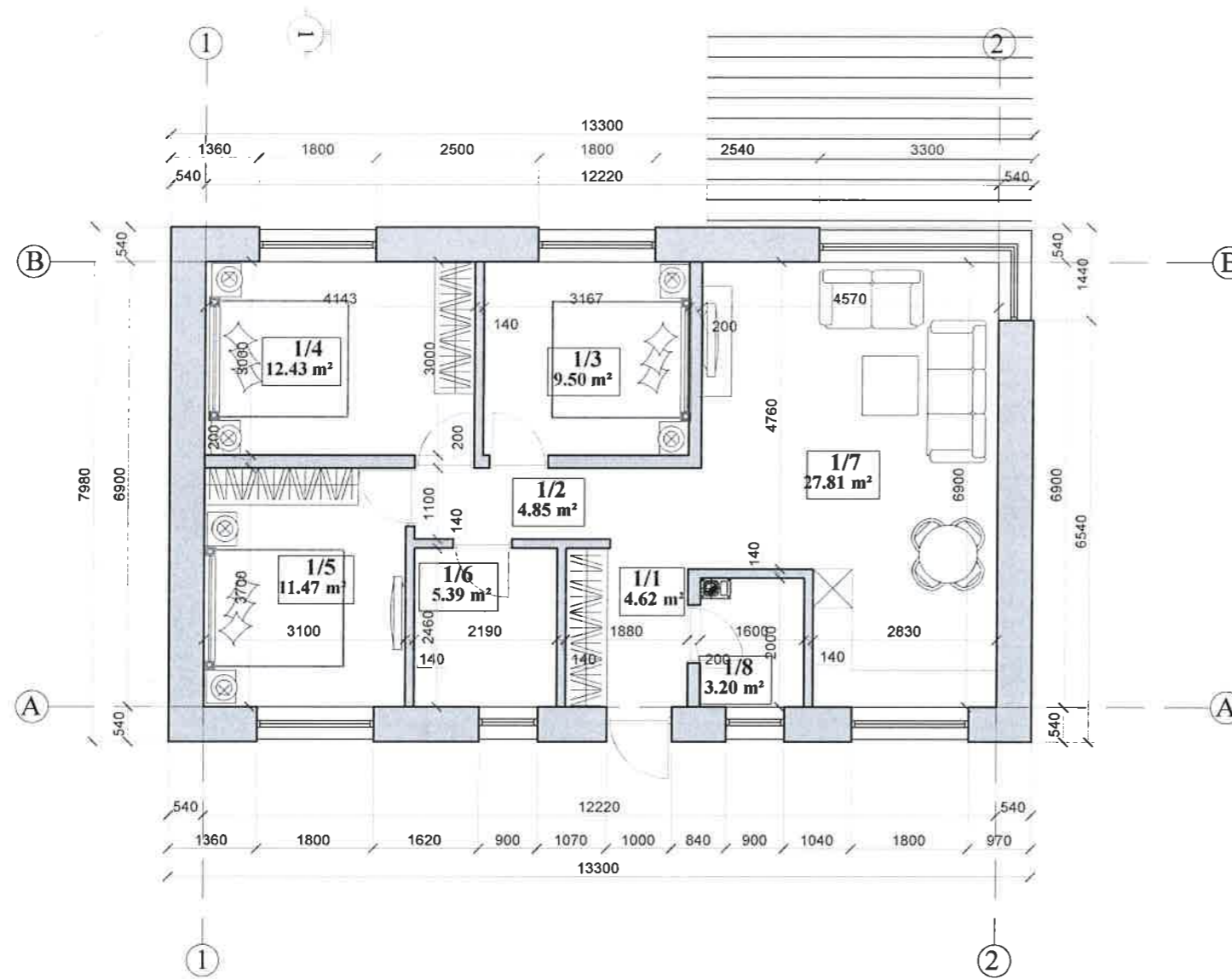





## PIRMO AUKŠTO PATALPŲ EKSPLIKACIJA

1/1	TAMBŪRAS	4.62 m <sup>2</sup>
1/2	KORIDORIUS	4.85 m <sup>2</sup>
1/3	KAMBARYS	9.50 m <sup>2</sup>
1/4	KAMBARYS	12.43 m <sup>2</sup>
1/5	KAMBARYS	11.47 m <sup>2</sup>
1/6	WC	5.39 m <sup>2</sup>
1/7	SVETAINĖ/VIRTUVĖ	27.81 m <sup>2</sup>
1/8	KATILINĖ	3.20 m <sup>2</sup>
GYVENAMAS PLOTAS		61.21 m <sup>2</sup>
NAUDINGAS PLOTAS		79.27 m <sup>2</sup>
BENDRAS PLOTAS		79.27 m <sup>2</sup>

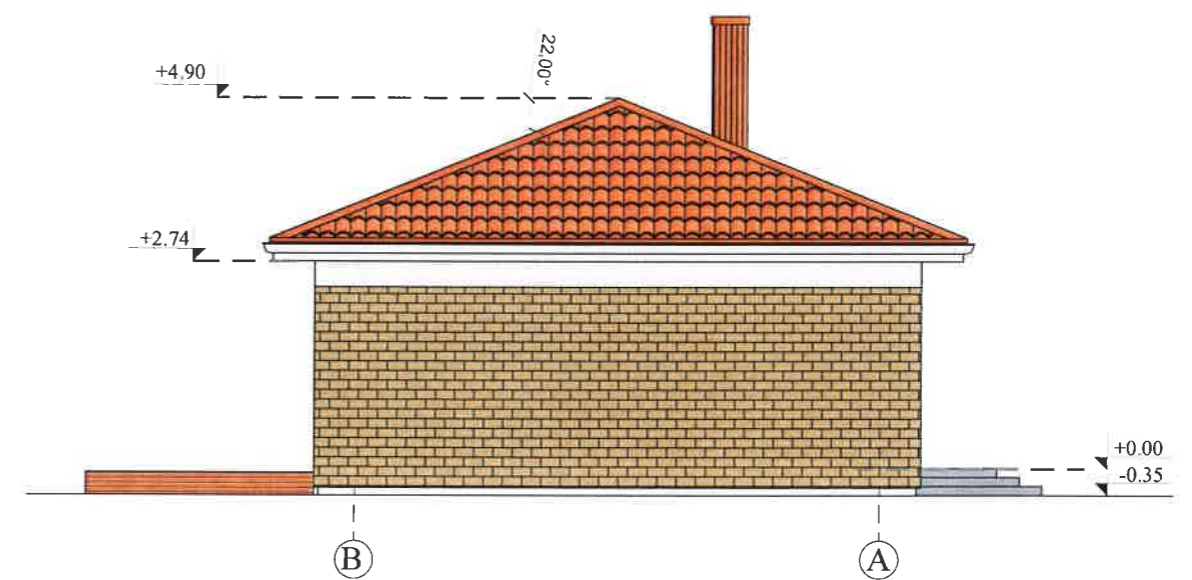
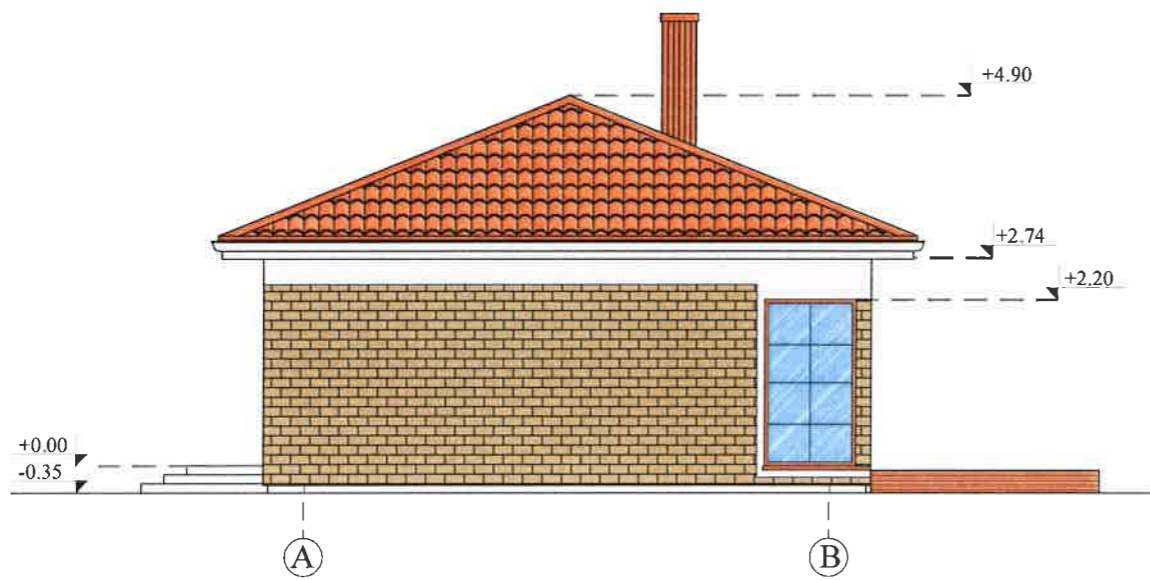
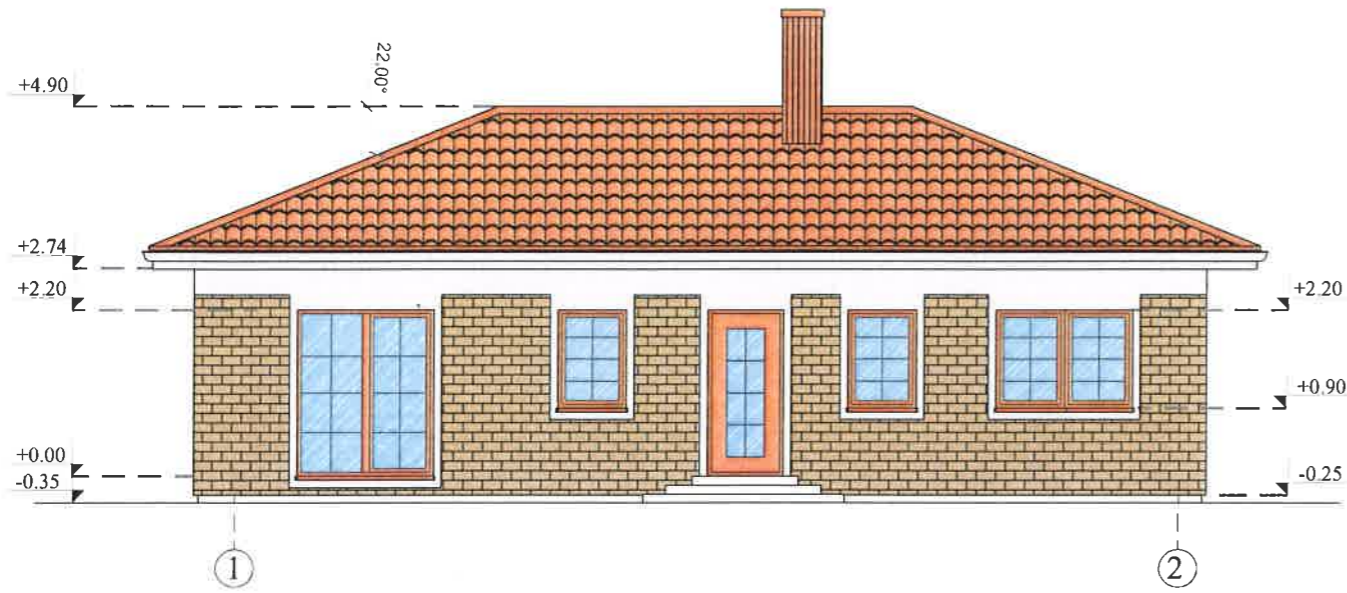
KVAL. PATV. DOK. NR.	UAB "KRYŽKELĖS PROJEKTAI" ĮMONĖS KODAS 300537220		STATINIO PROJEKTO PAVADINIMAS VIENO IR DVIEJŲ BUTŲ GYVENAMŲJŲ NAMŲ, VAIVORYKŠTĖS G. 45, PALANGOJE, STATYBOS PROJEKTAS	
B 0027543 PV	G.INDREIKIENĖ	STATINIO NUMERIS IR PAVADINIMAS, DOKUMENTO PAVADINIMAS (NAMAS NR.1A) AUKŠTŲ PLANAS M 1:500		LAIDA
B 0027543 ARCH.	G.INDREIKIENĖ			
LT	Užsakovas UAB MANEDA	DOKUMENTO ŽYMUO PP	LAPAS	LAPŲ
			1	1

# NR. 1A

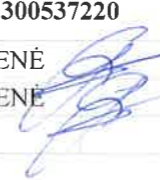

-  DEKORATYVINIS TINKAS RAL 1013
-  KLIJUOJAMOS APDAILINĖS PLYTELĖS RAL 1014
-  BETONINĖS ČERPĖS RAL 1017

KVAL. PATV. DOK. NR.	<b>UAB "KRYŽKELĖS PROJEKTAI"</b>		STATINIO PROJEKTO PAVADINIMAS	
	ĮMONĖS KODAS 300537220		VIENO IR DVIEJŲ BUTŲ GYVENAMŲJŲ NAMŲ, VAIVORYKŠTĖS G. 45, PALANGOJE, STATYBOS PROJEKTAS	
B 0027543 PV	G.INDREIKIENĖ		STATINIO NUMERIS IR PAVADINIMAS, DOKUMENTO PAVADINIMAS	LAI DA
B 0027543 ARCH.	G.INDREIKIENĖ		(NAMAS NR.1A) FASADAI M 1:500	
LT	Užsakovas	UAB MANEDA	DOKUMENTO ŽYMUO	LAPAS LAPŲ
			PP	1 1

# NR. 3A

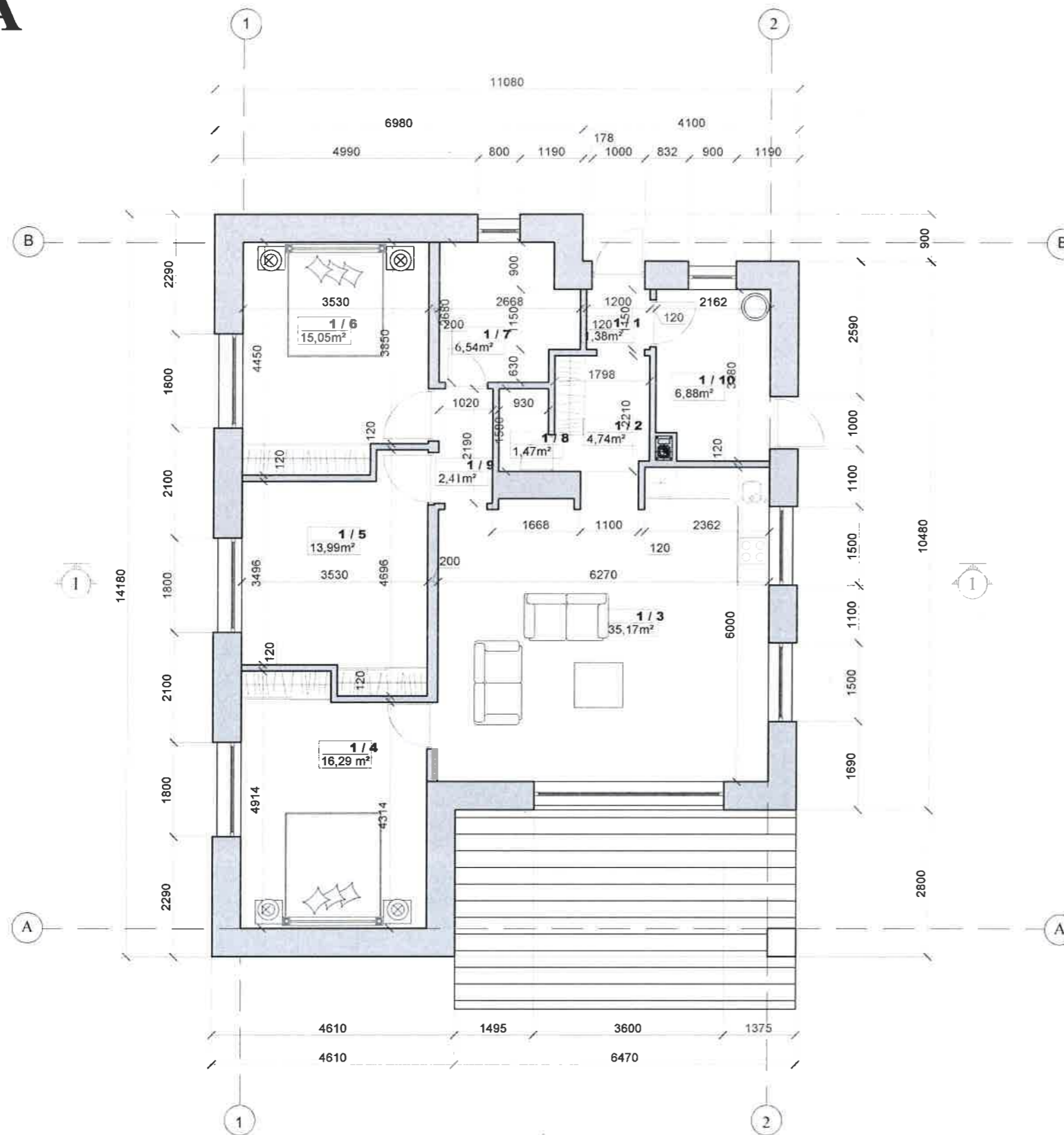





## PIRMO AUKŠTO PATALPŲ EKSPLIKACIJA

1/1	TAMBŪRAS	1.38 m <sup>2</sup>
1/2	KORIDORIUS	4.74 m <sup>2</sup>
1/3	SVETAINĖ/VIRTUVĖ	35.17 m <sup>2</sup>
1/4	KAMBARYS	16.29 m <sup>2</sup>
1/5	KAMBARYS	13.99 m <sup>2</sup>
1/6	KAMBARYS	15.05 m <sup>2</sup>
1/7	SAN. MAZGAS	6.54 m <sup>2</sup>
1/8	WC	1.47 m <sup>2</sup>
1/9	KORIDORIUS	2.41 m <sup>2</sup>
1/10	KATILINĖ	6.88 m <sup>2</sup>
GYVENAMAS PLOTAS		80.50 m <sup>2</sup>
NAUDINGAS PLOTAS		103.92 m <sup>2</sup>
BENDRAS PLOTAS		103.92 m <sup>2</sup>

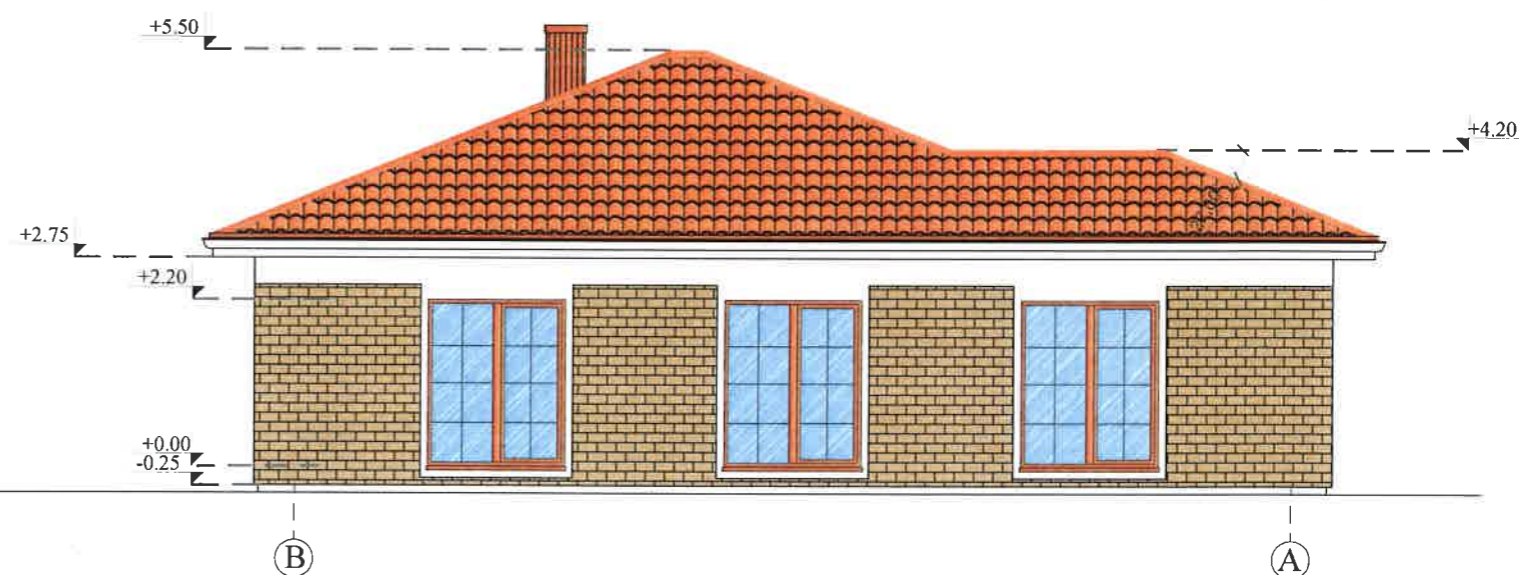
KVAL. PATV. DOK. NR.	<b>UAB "KRYŽKELĖS PROJEKTAI"</b>		STATINIO PROJEKTO PAVADINIMAS	
B 0027543	PV	G.INDREIKIENĖ	VIENO IR DVIEJŲ BUTŲ GYVENAMŲJŲ NAMŲ, VAIVORYKŠTĖS G. 45, PALANGOJE, STATYBOS PROJEKTAS	
B 0027543	ARCH.	G.INDREIKIENĖ	STATINIO NUMERIS IR PAVADINIMAS, DOKUMENTO PAVADINIMAS	
LT	Užsakovas	UAB MANEDA	(NAMAS NR.3A) AUKŠTŲ PLANAS M 1:500	
			DOKUMENTO ŽYMUO	LAPAS LAPŲ
			PP	1 1

# NR. 3A



-  DEKORATYVINIS TINKAS RAL 1013
-  KLIJUOJAMOS APDAILINĖS PLYTELĖS RAL 1014
-  BETONINĖS ČERPĖS RAL 1017

KVAL. PATV. DOK. NR.	<b>UAB "KRYŽKELĖS PROJEKTAI"</b> ĮMONĖS KODAS 300537220		STATINIO PROJEKTO PAVADINIMAS VIENO IR DVIEJŲ BUTŲ GYVENAMŲJŲ NAMŲ, VAIVORYKŠTĖS G. 45, PALANGOJE, STATYBOS PROJEKTAS	
B 0027543 PV	G.INDREIKIENĖ	STATINIO NUMERIS IR PAVADINIMAS, DOKUMENTO PAVADINIMAS (NAMAS NR.3A) FASADAI M 1:500		LAIKA
B 0027543 ARCH.	G.INDREIKIENĖ			
LT	Užsakovas UAB MANEDA	DOKUMENTO ŽYMUO	PP	LAPAS LAPŲ 1 1