

AIŠKINAMASIS RAŠTAS

UŽSAKOVAS: PRANCIŠKUS BIRBALAS
OBJEKTAS: GYVENAMO NAMO, KLAIPĖDOS R. SAV., VEIVIRŽĖNŲ SEN., JUODUPIO K. 5A,
STATYBOS PROJEKTAS

1. BENDRIEJI DUOMENYS

UAB "Adiurate" parengė užsakovui Pranciškui Birbalui 2017 m. gyvenamo namo techninio darbo projekto projektinį pasiūlymą.

Projekto rengimo pagrindas: Projektinio pasiūlymo rengimo pagrindas yra projektavimo užduotis. Projektinis pasiūlymas parengtas vadovaujantis teisės aktais ir kitais privalomaisiais projekto rengimo dokumentais.

Projektuojamo statnio statybos vieta: Klaipėdos r. sav., Veiviržėnų sen., Juodupio k. 5a.

Projektuojamo statinio kategorija: Neypatingas.

Statybos rūšis: Vadovaujantis STR 01.01.08:2002 statybos rūšis yra nauja statyba.

Statinio paskirtis: Statinio paskirtis – gyvenamoji.

2. PROJEKTINIAI SPRENDINIAI

SKLYPO PLANO SPRANDINIAI

Žemės sklypas yra Klaipėdos r. sav., Veiviržėnų sen., Juodupio k. 5a. Projektuojamas pastatas bus šiaurinėje sklypo pusėje. Prie pastato bus numatomos automobilių stovėjimo vietos.

SUSISIEKIMAS, TRANSPORTAS

Projektuojamas pastatas turės esamą įvažiavimą į sklypą. ŽR "Sklypo planas". Esamas įvažiavimas – šiaurės rytų pusėje iš esamo pravažiavimo.

SKLYPO CHARAKTERISTIKA

Sklypo paviršius nėra visiškai lygus, pagal topografinę nuotrauką matosi nežymus teritorijos peraukštėjimas. Per sklypą teka upelis Juodupis. Sklype yra iškasta kūdra.

ARCHITEKTŪRINIAI SPRENDIMAI

Projektuojamas pastatas 2 aukštų su rūsiu. Žiūrėti aukštų ir fasadų brėžinius. Pastato aukštis 13.60m. Suprojektuoti gyvenamieji kambariai, bendros erdvės, san mazgai, šildymo prietaisai. Fasado spalvos – žemiškos (šviesiai rudos ir pilkos).

KONSTRUKCIJOS

Pastato pagrindinės laikančios konstrukcijos – juostiniai arba gręžtiniai pamatai. Laikančios sienos – blokelių mūras, kolonos. Stogas šlaitinis.

PARENGĖ:

Ramunė Lebedeva

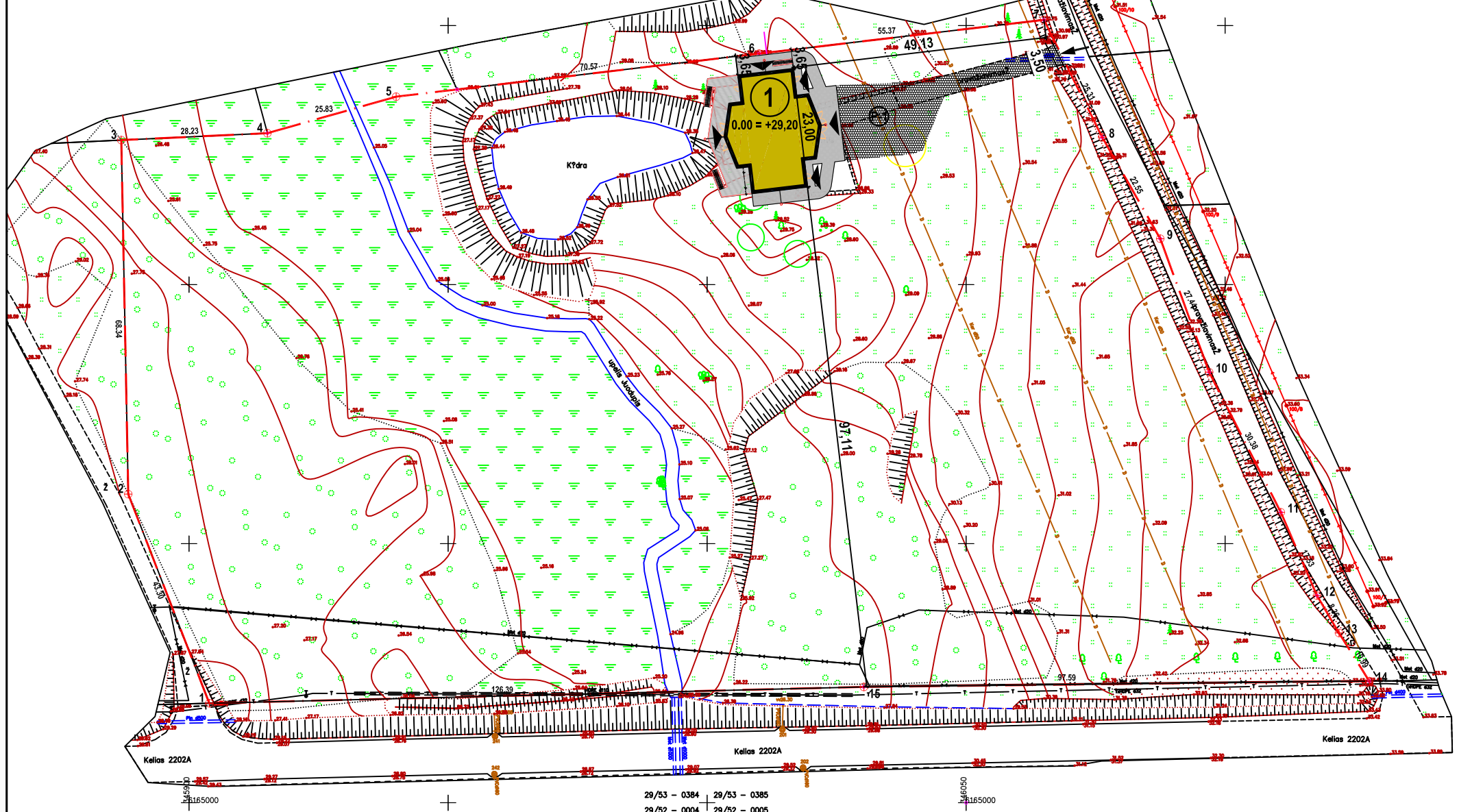
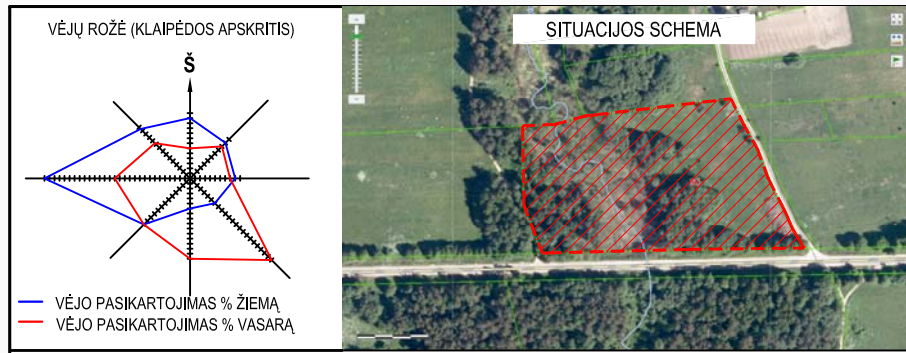

SKLYPO PLANAS 1:1000		
PAGRINDINIAI BENDRIEJI RODIKLIAI		
1.	KLAIPĖDOS R. SAV.	
2.	VEIVIRŽENŲ SEN., JUODUPIO K. 5A	
3.	ŽEMĖS SKLYPO UNIKALUS NR.	4400-1226-4094
4.	SKLYPO PLOTAS	2.4716 ha
5.	SKLYPO UŽSTATYMO PLOTAS	328.80 m ²
6.	SKLYPO UŽSTATYMO TANKUMAS	1.33 %
7.	PROJEKTUOJAMO PASTATO BENDRAS PLOTAS	737.76 m ²
8.	SKLYPO UŽSTATYMO INTENSIVUMAS	2.98 %

SKLYPO PLANO EKSPLIKACIJA	
1. PROJEKTUOJAMAS GYVENAMAS NAMAS	

SUTARTINIAI ŽYMĖJIMAI	
	SKLYPO RIBA
	UŽSTATYMO RIBA
	SKLYPO POSŪKIO TAŠKAS
	PATEKIMAS Į SKLYPĄ
	PATEKIMAS Į PASTATĄ
	PROJEKTUOJAMA NULINĖ ALTITUDĖ
	PROJEKTUOJAMAS GYVENAMAS NAMAS
	PROJEKTUOJAMA STOVĖJIMO AIKŠTELĖ
	PROJEKTUOJAMA KIETA DANGA
	PROJEKTUOJAMA NUOGRINDA APLINK NAMĄ
	ŠIUOKŠLIŲ KONTEINERIO VIETA (PASTOVI)
	PŽP 4.90
	EŽP 4.90
	ESAMAS ŽEMĖS PAVIRŠIUS
	PROJEKTUOJAMA TERASA

Objektas AAV-775 Klaipeidos raj., Juodupio k.5A			
Koordinacių sistema: LKS-94		Aukščių sistema: Lietuvos	
UAB "Getema"	Kvalifikacijos pažymėjimo Nr. 1GKV-1256	Parašas	Data
Įl. 304171667 Taisos pr. 24-328, Klaipėda info.getema@gmail.com	Pareigos, vardas, pavardė Direktorius Tomas Zelba		2017.02.06
	Vyr.inž.-matininkas Andrius Merkevičius		2017.02.06
A. V.			

PASTABOS:

- PROJEKTUOJAMO PASTATO NULINĖ ALTITUDĖ **+29,20**
- PROJEKTAS PARENGTAS NEPAŽEIDŽIANT TREČIŲJŲ ŠALIŲ INTERESŲ.
- PROJEKTAS PARENGTAS TOPOGRAFINĖJE NUOTRAUKOJE.
- STATYBOS METU SUSIDARIUSIAS STATYBINES ATLIEKAS TVARKYTI PAGAL LR APLINKOS MINISTRO 2006 12 29 ISAKYMU NR. D1-637 PATVIRTINTAS STATYBINIŲ ATLIEKŲ TVARKYMO Taisyklės.
- PAGAL STR 2.06.04:2014 "GATVĖS IR VIETINĖS REIKŠMĖS KELIAI. BENDRIEJI REIKALAVIMAI" 30 LENTELĖ "AUTOMOBILIŲ STOVĖJIMO VIETŲ MINIMALUS SKAIČIUS", NUMATOMA 19 VIETŲ.
- STATOMŲ STATINIŲ IŠDĖSTYMAS: MAŽIAUSIAS ATSTUMAS IKI KAIMYNNIO SKLYPO 3,00 METRO.
- PROJEKTUOJAMAME SKLYPE 90 % ŽELDINIŲ.
- STATYBOS METU PAŽEISTUS DRENAŽO TINKLUS ATSTATYTI SAVO LĖŠOMIS
- PROJEKTUOJAMĄ PASTATO NULINĖ ALTITUDĖ IR PROJEKTUOJAMAS ŽEMĖS PAVIRŠIAUS ALTITUDES TIKSLINTI STATYBOS METU.
- IŠSIKIŠUSIOS PASTATO KONSTRUKCIJOS PAŽYMĖTOS PUNKTYRINE LINIJA. ŽR.: SURATRINIUS ŽYMĖJIMUS.
- LAIKINA TVORA (tverama statybos metu). Medžio drožlių plokštė OSB ant metalinių atramų h=1.20m impregnuojama impregnantais, žalia spalva, laikina tvora tverama 1.0 m atstumu nuo sklypo ribos.
- Nacionalinės žemės tarnybos sutikimas įvažiavimui į sklypą ir elektros tinklams tiesiti valstybinėje žemėje galioja 10 metų.

KITI REIKALAVIMAI:

Žemės sklypiui nustatytą specialiosios žemės naudojimo sąlygos - 1. Ryšių linijų apsaugos zonos. 2. Vandens telkiniai. 3. Natūralios (užliejamosios ir sausuminės) pievos bei ganyklos. 4. Paviršinio vandens telkinių apsaugos zonos ir pakrantės apsaugos juostos. 5. Kelių apsaugos zonos. 6. Žemės sklypai, kuriuose įrengtos valstybei priklausiančios melioracijos sistemos bei įrenginiai. 7. Miško naudojimo apribojimai.

PROJEKTO SPRENDINIUS TVIRTINU:

vardas, pavardė parašas

KVAL. PATV. DOK. NR.	UAB "Adiurate"	
	J. Kanto 18-2, Klaipėda Tel. 8-053-67778; adiurate@gmail.com	
000179	PV	R. Lebedeva
0029857	Arch.	T. Baltiškis
LT	STATYTOJAS IR (ARBA) UŽSAKOVAS	
	PRANCIŠKUS BIRBALAS	

STATINIO PROJEKTO PAVADINIMAS		GYVENAMO NAMO, KLAIPĖDOS R. SAV., VEIVIRŽENŲ SEN., JUODUPIO K. 5A, STATYBOS PROJEKTAS	
STATINIO NUMERIS IR PAVADINIMAS, DOKUMENTO PAVADINIMAS		LAIDA	
		0	
(Sklypo projektuojamų ir esamų žemės paviršių, koordinacių planas)			
DOKUMENTO ŽYMUO		LAPAS	LAPŲ
1720-PP-SP- 01		1	4

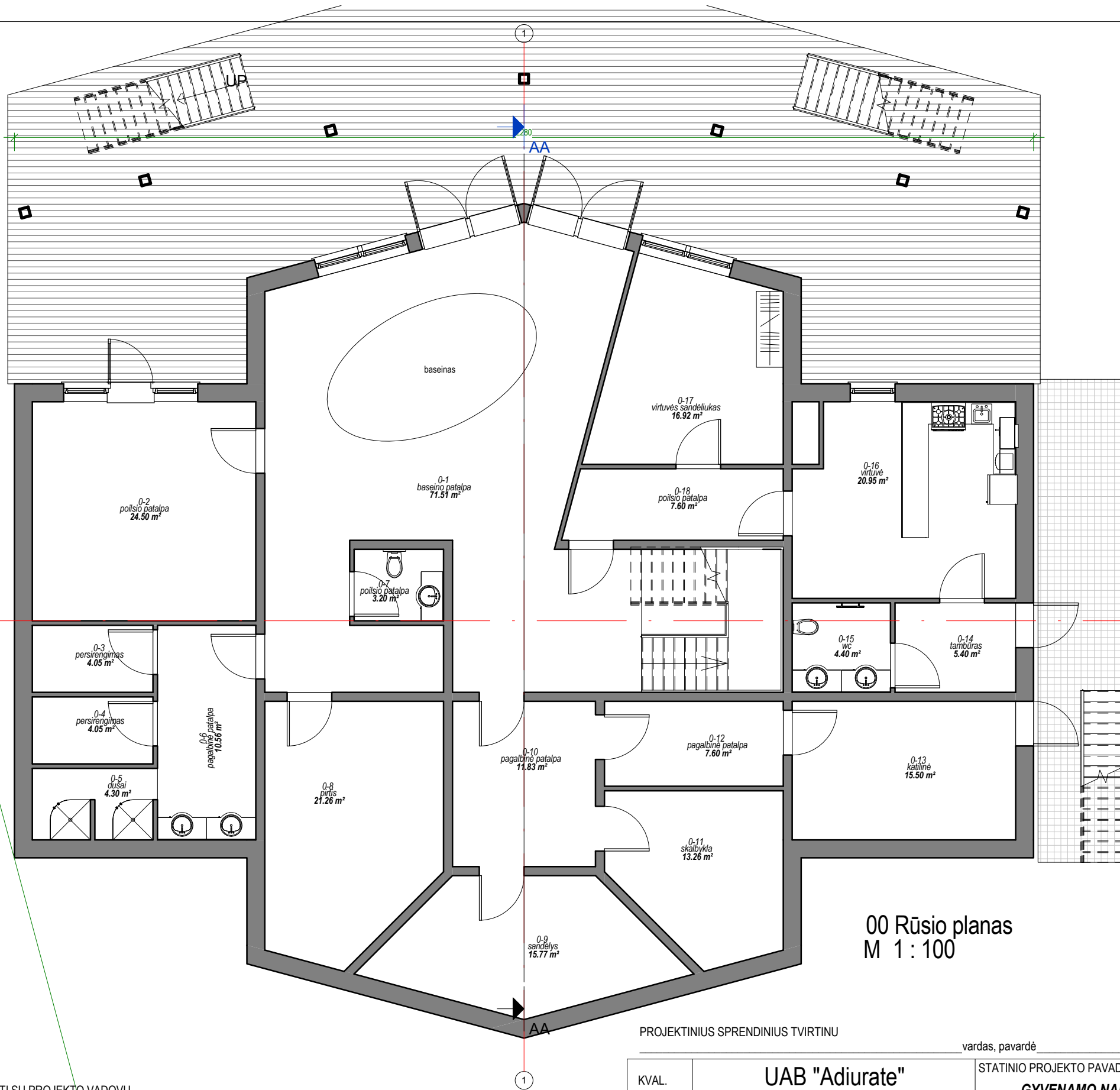

0 Rūsio eksplikacija		
Nr	Pavadinimas	Plotas
0-1	baseino patalpa	71.51 m ²
0-2	poilsio patalpa	24.50 m ²
0-3	persirengimas	4.05 m ²
0-4	persirengimas	4.05 m ²
0-5	dušai	4.30 m ²
0-6	pagalbinė patalpa	10.56 m ²
0-7	poilsio patalpa	3.20 m ²
0-8	pirtis	21.26 m ²
0-9	sandėlys	15.77 m ²
0-10	pagalbinė patalpa	11.83 m ²
0-11	skalbykla	13.26 m ²
0-12	pagalbinė patalpa	7.60 m ²
0-13	katilinė	15.50 m ²
0-14	tambūras	5.40 m ²
0-15	wc	4.40 m ²
0-16	virtuvė	20.95 m ²
0-17	virtuvės sandėliukas	16.92 m ²
0-18	poilsio patalpa	7.60 m ²
		262.65 m ²

00 Rūsio planas
M 1 : 100

KVAL. PATV. DOK. NR.		UAB "Adiurate" J. Kanto 18-2, Klaipėda Tel. 8-653-87778; adiurate@gmail.com		STATINIO PROJEKTO PAVADINIMAS GYVENAMO NAMO, KLAIPĖDOS R. SAV., VEIVIRŽENŲ SEN., JUODUPIO K. 5A, STATYBOS PROJEKTAS	
000179	PV	R. Lebedeva	STATINIO NUMERIS IR PAVADINIMAS, DOKUMENTO PAVADINIMAS		LAIDA
0029857	Arch.	T. Baltmiškis	Rūsio planas		0
STATYTOJAS IR (ARBA) UŽSAKOVAS			DOKUMENTO ŽYMUO		LAPAS LAPŲ
PRANCIŠKUS BIRBALAS			1720-PP-SA-01		1 1

- PASTABOS:
- IŠKILUS PROJEKTINIŲ SPRENDIMŲ KLAUSIMAMS, DERINTI SU PROJEKTO VADOVU
 - PAMATAI SUPROJEKTUOTI VADOVAJANTIS GEOLOGINIAIS TYRIMAIS.
 - HORIZONTALI PAMATŲ HIDROIZOLIACIJA - 2sl. HIDROIZOLO ANT BITUMINĖS MASTIKOS;
 - PASTATO PIRMO AUKŠTO GRINDŲ DANGOS ALTITUDĖ + 5.20
 - PAMATAI IŠ BETONO C20/25, ARMUOTI DVIEMS TINKLAIS IŠ ARMATŪROS Ø12 S400, ŽINGSNIU 200 X 200 mm.
 - PO SIENOMIS Į PLOKŠTĖ ĮVESTI KARKASAI, KARKASŲ IŠILGINĖ ARMATŪRA Ø12 S400, SKERSINĖ Ø10 S240.
 - PASTATO SIENŲ, PERTVARŲ IR GRINDŲ KONSTRUKCIJOS APSAUGAI NUO DRĖGMĖS IR GRUNTINIO VANDENS ĮRENGIAMA 2-JŲ SLUOKSNIŲ IZOLO ARBA HIDROIZOLO HIDROIZOLIACIJA, KLIJojAMA ANT KARŠTOS BITUMINĖS MASTIKOS
 - ĮRENGIMAS LAUKO LAIPTŲ AIKŠTELIŲ IR PAKOPŲ PATIKSLINAMAS PAGAL SKLYPO VERTIKALŲ PLANIRAVIMĄ.
 - PAMATUOSE PALIKTI KIAURYMES INŽ. TINKLAMS
 - ESANT PROJEKINIAMS NEAIŠKUMAMS KREIPTIS Į PROJEKTO VADOVĄ.

PROJEKTINIUS SPRENDINIUS TVIRTINU

vardas, pavardė _____ parašas _____

1 aukšto eksplikacija		
Nr	Pavadinimas	Plotas
1-1	tambūras	24.80 m ²
1-2	svetainė	106.56 m ²
1-3	poilsio patalpa	32.50 m ²
1-4	pagalbinė patalpa	9.61 m ²
1-5	wc	2.70 m ²
1-6	wc	2.70 m ²
1-7	wc	4.40 m ²
1-8	kambarys	16.09 m ²
1-9	kambarys	16.09 m ²
1-10	wc	4.40 m ²
1-11		15.19 m ²
1-12	wc	6.20 m ²
1-13	kambarys	24.73 m ²
		265.97 m ²

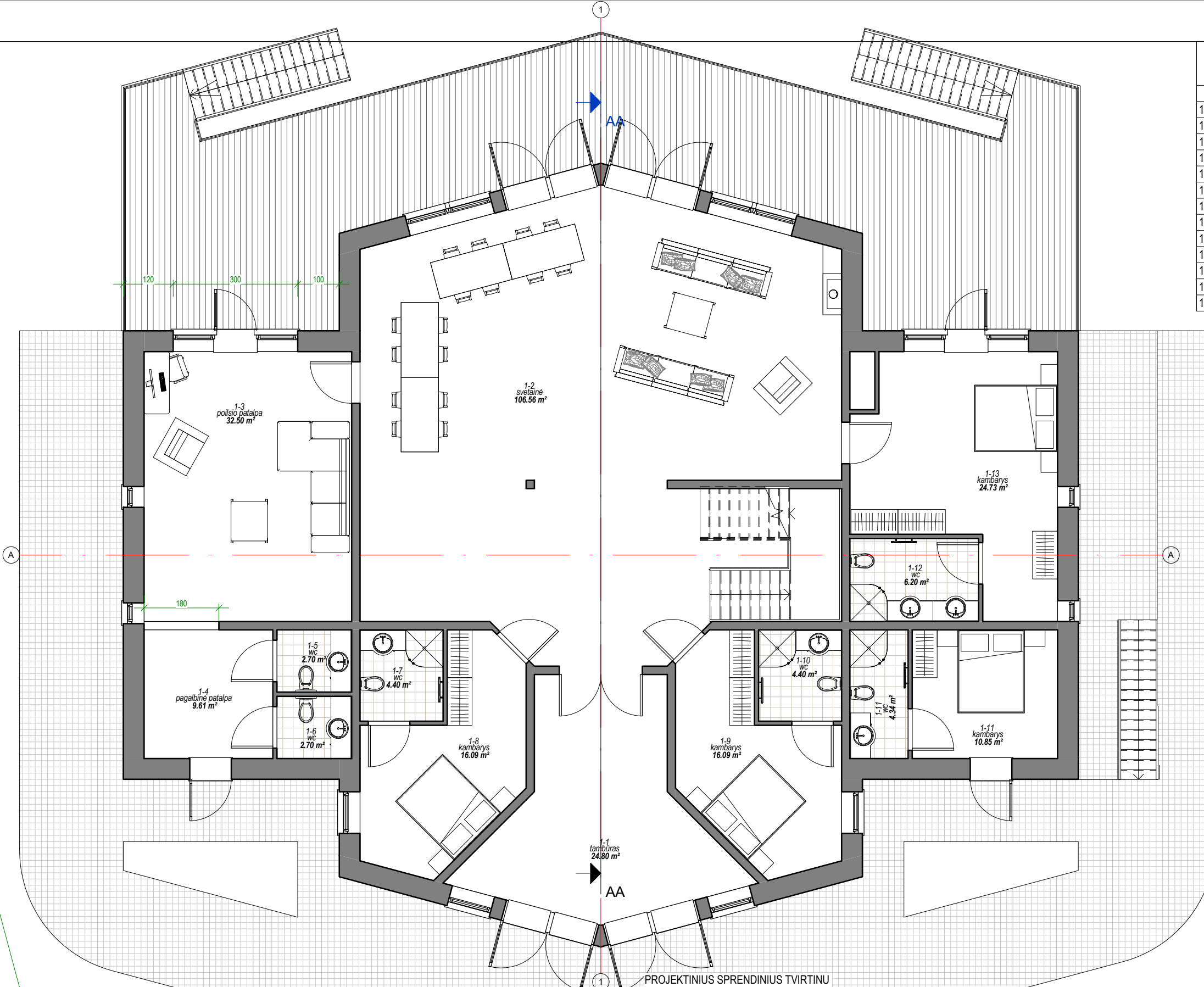

01 Pirmo aukšto planas
M 1 : 100

PROJEKTINIUS SPRENDINIUS TVIRTINU

vardas, pavardė _____ parašas _____

- PASTABOS:
1. MĀTENYS PAŽYMĖTI CM, ALTITUDĖS METRAIS
 2. VĒDINIMAS NATŪRALUS, NUMATYTAS VENT. KANALŲ ANGOSE
 3. ORO PADĀVIMAS NUMATYTAS PER LANGŲ ORLAIDES
 4. PATALPŲ ŠILDYMAS RADIATORINIS, KORIDORIJE, WC, NUMATYTAS GRINDŲ ŠILDYMAS.
 5. ESANT PROJEKINIAMS NEAIŠKUMAMS KREIPTIS Į PROJEKTO VADOVĄ.

KVAL. PATV. DOK. NR.	UAB "Adiurate"		STATINIO PROJEKTO PAVADINIMAS	
	J. Kanto 18-2, Klaipėda Tel. 8-653-87778; adiurate@gmail.com		GYVENAMO NAMO, KLAIPĒDOS R. SAV., VEIVIRŽĒNŲ SEN., JUODUPIO K. 5A, STATYBOS PROJEKTAS	
000179	PV	R. Lebedeva	STATINIO NUMERIS IR PAVADINIMAS, DOKUMENTO PAVADINIMAS	LAIDA
0029857	Arch.	T. Baltmiškis	Pirmo aukšto planas	0
LT	STATYTOJAS IR (ARBA) UŽSAKOVAS		DOKUMENTO ŽYMUO	LAPAS LAPŲ
	PRANCIŠKUS BIRBALAS		1720-PP-SA-02	1 1

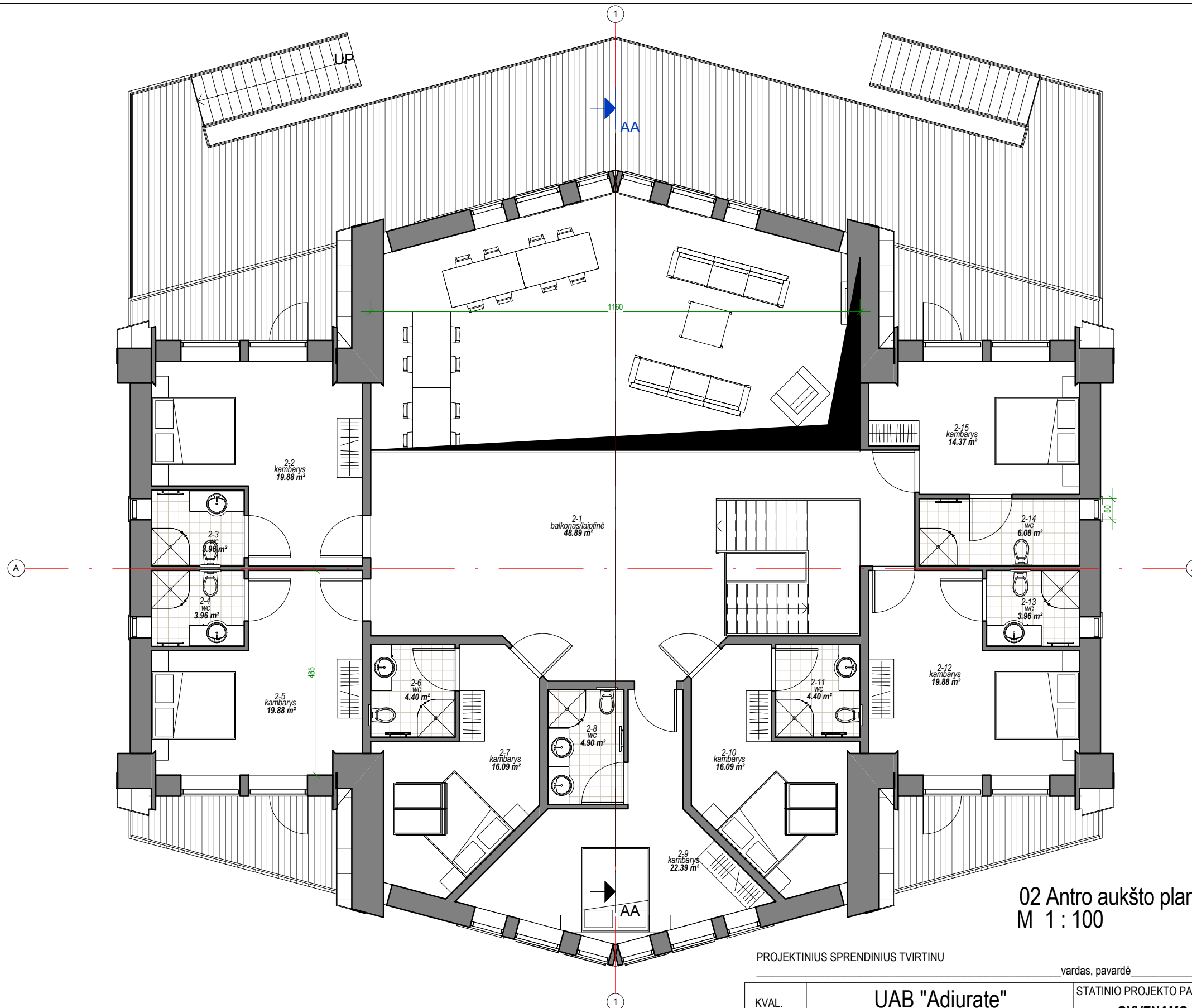

2 aukšto eksplikacija		
Nr	Pavadinimas	Plotas
2-1	balkonas/laiptinė	48.89 m ²
2-2	kambarys	19.88 m ²
2-3	wc	3.96 m ²
2-4	wc	3.96 m ²
2-5	kambarys	19.88 m ²
2-6	wc	4.40 m ²
2-7	kambarys	16.09 m ²
2-8	wc	4.90 m ²
2-9	kambarys	22.39 m ²
2-10	kambarys	16.09 m ²
2-11	wc	4.40 m ²
2-12	kambarys	19.88 m ²
2-13	wc	3.96 m ²
2-14	wc	6.08 m ²
2-15	kambarys	14.37 m ²
		209.14 m ²

02 Antro aukšto planas
M 1 : 100

PROJEKTINIUS SPRENDINIUS TVIRTINU		vardas, pavardė _____	parašas _____
KVAL. PATV. DOK. NR.	UAB "Adiurate" J. Kanto 18-2, Klaipėda Tel. 8-653-87778; adiurate@gmail.com	STATINIO PROJEKTO PAVADINIMAS GYVENAMO NAMO, KLAIPĖDOS R. SAV., VEIVIRŽENŲ SEN., JUODUPIO K. 5A, STATYBOS PROJEKTAS	
000179	PV	R. Lebedeva	STATINIO NUMERIS IR PAVADINIMAS, DOKUMENTO PAVADINIMAS
0029857	Arch.	T. Baltmiškis	Antro aukšto planas
LT	STATYTOJAS IR (ARBA) UŽSAKOVAS PRANCIŠKUS BIRBALAS	DOKUMENTO ŽYMUO 1720-PP-SA-03	LAPAS LAPŲ 1 1

- PASTABOS:
- MATMENYS PAŽYMĖTI CM, ALTITUDĖS METRAIS
 - VĒDINIMAS NATŪRALUS, NUMATYTAS VENT. KANALŲ ANGOSE
 - ORO PADAVIMAS NUMATYTAS PER LANGŲ ORLAIDES
 - PATALPŲ ŠILDYMAS RADIATORINIS, KORIDORIJE, WC, NUMATYTAS GRINDŲ ŠILDYMAS.
 - ESANT PROJEKINIAMS NEAIŠKUMAMS KREIPTIS Į PROJEKTO VADOVĄ.

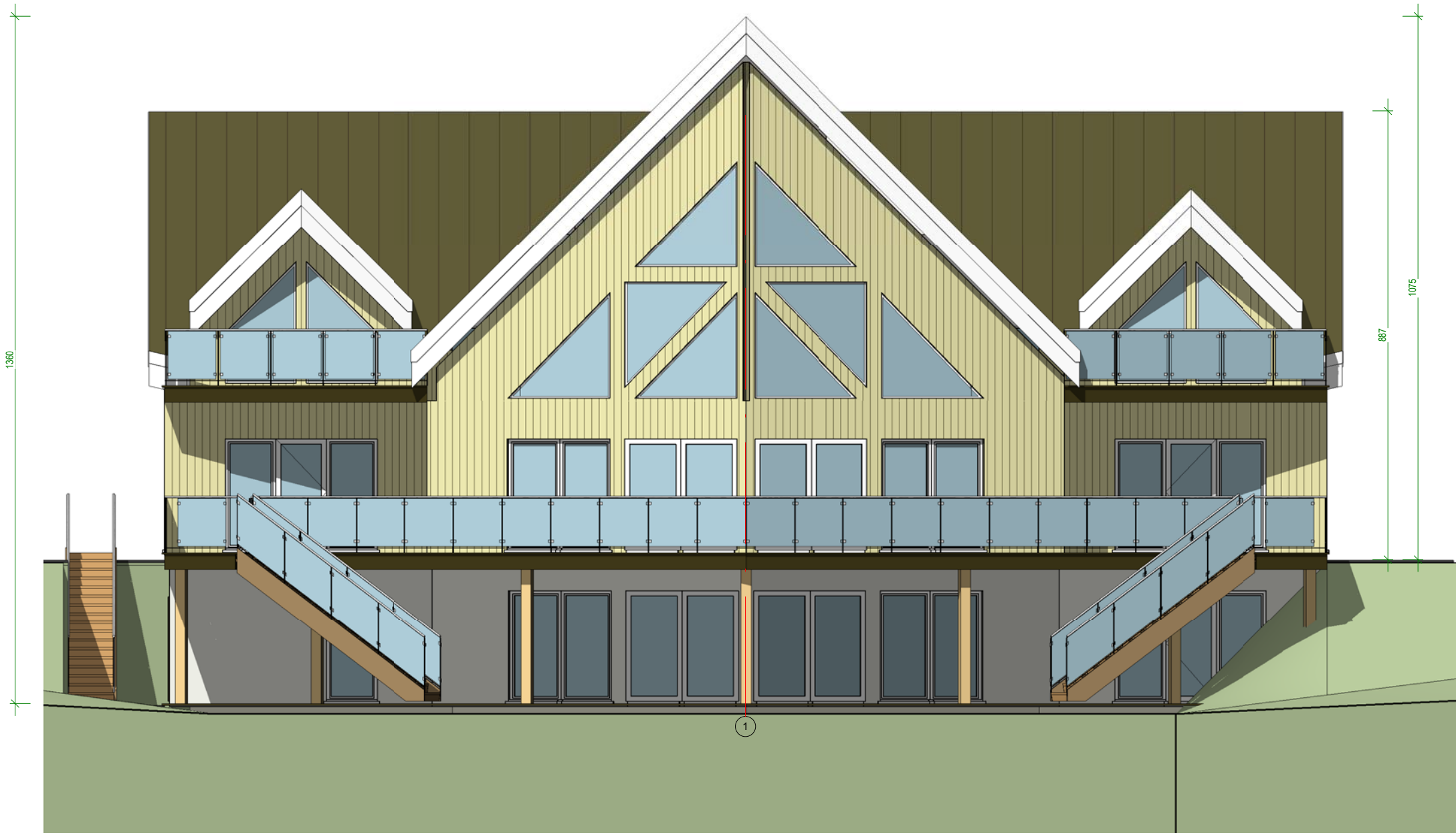

1
M 1:100

- FASADO APDAILA - MEDINĖS VERTIKALIOS DAILYLENTĖS
- STOGO DANGA - SKARDINIAI STOGO DANGOS LAKŠTAI "RUUKKI CLASSIC C" ARBA ANALOGAS (Spalva RUDA)
- COKOLIO APDAILA - DEKORATYVINIS TINKAS TAMSIAI PILKOS SPALVOS (Spalva artima RAL7011) (plotas ~ 10 kv. m.)
- LANGŲ RĖMAI, DURYS - BALTOS SPALVOS (Spalva artima RAL9010) (kiekis pateikiamas langų ir durų žiniaraštyje)

PASTABOS:
 1. FASADŲ APDAILOS MEDŽIAGOS GALI BŪTI KITO GAMINTOJO. PARINKLUS KITO GAMINTOJO GAMINIUS, SPALVOS IR MEDŽIAGIŠKUMAS TURI BŪTI ANALOGIŠKAS NURODYTOMS.
 2. APDAILOS MEDŽIAGOS MONTUOJAMOS PAGAL GAMINTOJO NURODYMUS.

PROJEKTEINIS SPRENDINIUS TVIRTINU

vardas, pavardė _____

parašas _____

KVAL. PATV. DOK. NR.	UAB "Adiurate" J. Kanto 18-2, Klaipėda Tel. 8-653-87778; adiurate@gmail.com		STATINIO PROJEKTO PAVADINIMAS GYVENAMO NAMO, KLAIPĖDOS R. SAV., VEIVIRŽENŲ SEN., JUODUPIO K. 5A, STATYBOS PROJEKTAS	
	000179	PV	R. Lebedeva	STATINIO NUMERIS IR PAVADINIMAS, DOKUMENTO PAVADINIMAS Fasadai
0029857	Arch.	T. Baltmiškis		LAIDA 0
LT	STATYTOJAS IR (ARBA) UŽSAKOVAS PRANCIŠKUS BIRBALAS		DOKUMENTO ŽYMUO 1720-PP-SA-F1	LAPAS 1
				LAPŲ 1

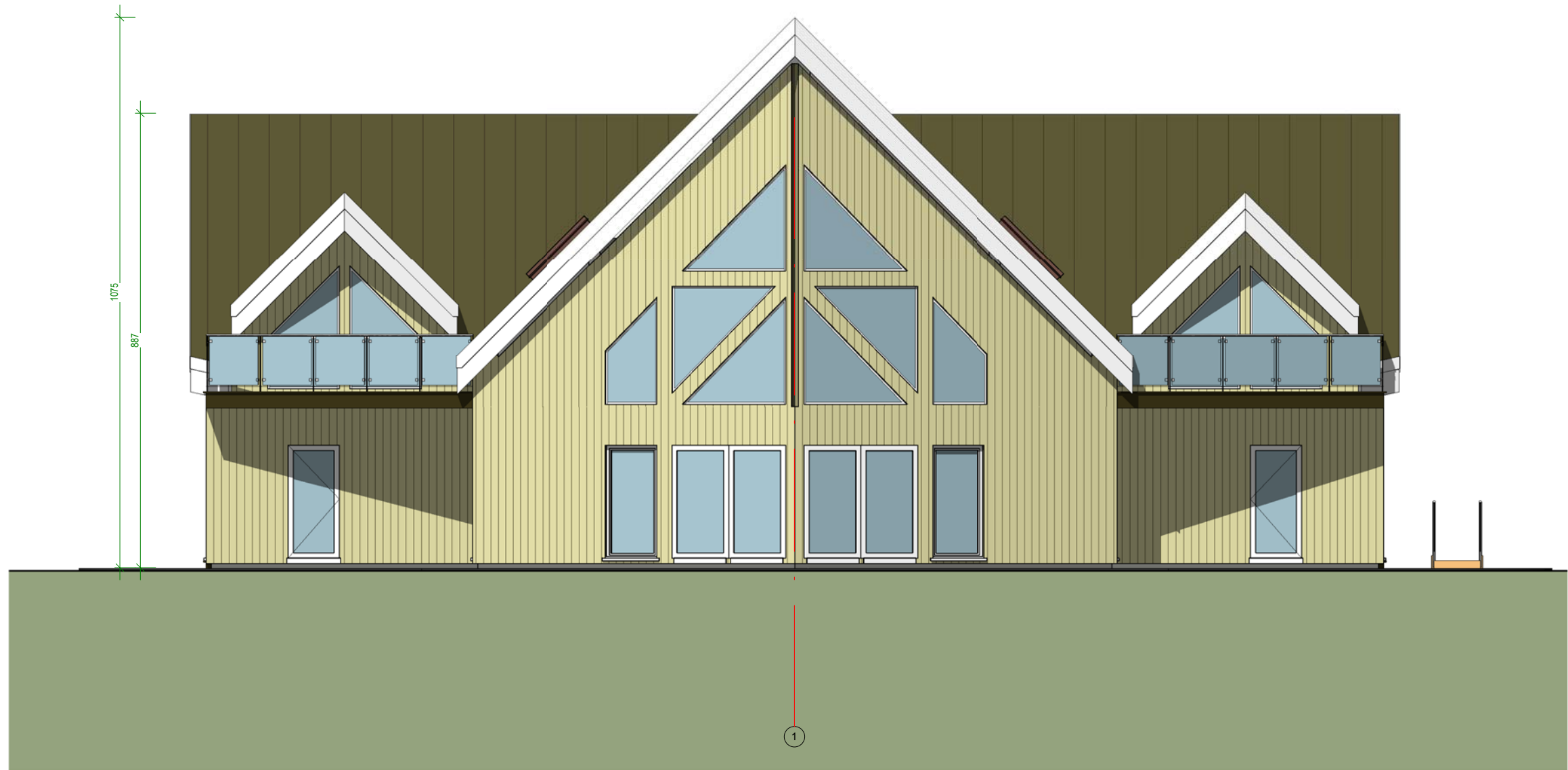

2
M 1 : 100

PROJEKTINIUS SPRENDINIUS TVIRTINU

vardas, pavardė

parašas

- FASADO APDAILA - MEDINĖS VERTIKALIOS DAILYLENTĖS
- STOGO DANGA - SKARDINIAI STOGO DANGOS LAKŠTAI "RUUKKI CLASSIC C" ARBA ANALOGAS (Spalva RUDA)
- COKOLIO APDAILA - DEKORATYVINIS TINKAS TAMSIAI PILKOS SPALVOS (Spalva artima RAL7011) (plotas ~ 10 kv. m.)
- LANGŲ RĖMAI, DURYS - BALTOS SPALVOS (Spalva artima RAL9010) (kiekis pateikiamas langų ir durų žiniaraštyje)

PASTABOS:
 1. FASADŲ APDAILOS MEDŽIAGOS GALI BŪTI KITO GAMINTOJO. PARINKLUS KITO GAMINTOJO GAMINIUS, SPALVOS IR MEDŽIAGIŠKUMAS TURI BŪTI ANALOGIŠKAS NURODYTOMS.
 2. APDAILOS MEDŽIAGOS MONTUOJAMOS PAGAL GAMINTOJO NURODYMUS.

KVAL. PATV. DOK. NR.	UAB "Adiurate" J. Kanto 18-2, Klaipėda Tel. 8-653-87778; adiurate@gmail.com		STATINIO PROJEKTO PAVADINIMAS GYVENAMO NAMO, KLAIPĖDOS R. SAV., VEIVIRŽĖNŲ SEN., JUODUPIO K. 5A, STATYBOS PROJEKTAS	
	000179	PV	R. Lebedeva	STATINIO NUMERIS IR PAVADINIMAS, DOKUMENTO PAVADINIMAS
0029857	Arch.	T. Baltmiškis	Fasadai	LAIDA 0
LT	STATYTOJAS IR (ARBA) UŽSAKOVAS PRANCIŠKUS BIRBALAS		DOKUMENTO ŽYMUO 1720-PP-SA-F2	LAPAS 1
				LAPŲ 1

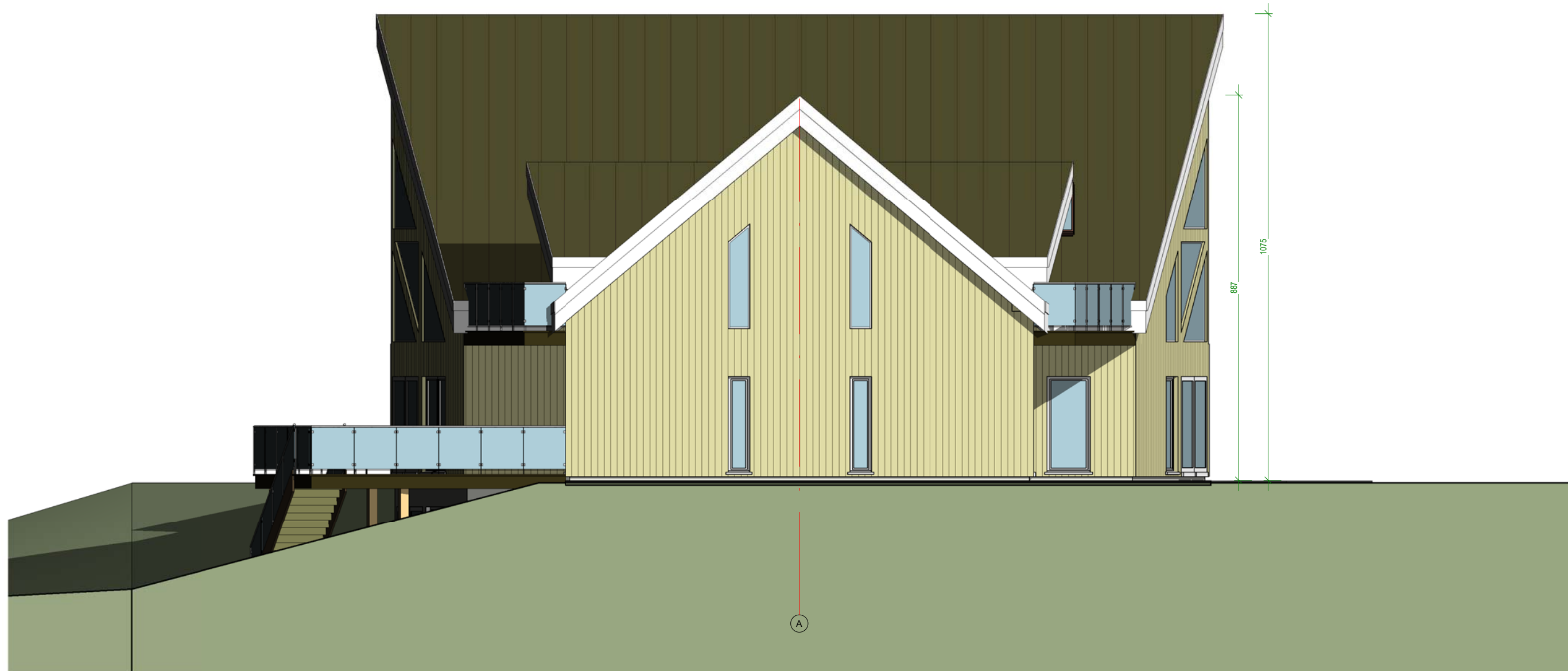

A
M 1 : 100

- FASADO APDAILA - MEDINĖS VERTIKALIOS DAILYLENTĖS
- STOGO DANGA - SKARDINIAI STOGO DANGOS LAKŠTAI "RUUKKI CLASSIC C" ARBA ANALOGAS (Spalva RUDA)
- COKOLIO APDAILA - DEKORATYVINIS TINKAS TAMSIAI PILKOS SPALVOS (Spalva artima RAL7011) (plotas ~ 10 kv. m.)
- LANGŲ RĖMAI, DURYS - BALTOS SPALVOS (Spalva artima RAL9010) (kiekis pateikiamas langų ir durų žiniaraštyje)

PASTABOS:
 1. FASADŲ APDAILOS MEDŽIAGOS GALI BŪTI KITO GAMINTOJO. PARINKLUS KITO GAMINTOJO GAMINIUS, SPALVOS IR MEDŽIAGIŠKUMAS TURI BŪTI ANALOGIŠKAS NURODYTOMS.
 2. APDAILOS MEDŽIAGOS MONTUOJAMOS PAGAL GAMINTOJO NURODYMUS.

PROJEKTINIUS SPRENDINIUS TVIRTINU

vardas, pavardė _____ parašas _____

KVAL. PATV. DOK. NR.	UAB "Adiurate" <small>J. Kanto 18-2, Klaipėda Tel. 8-653-87778; adiurate@gmail.com</small>		STATINIO PROJEKTO PAVADINIMAS GYVENAMO NAMO, KLAIPĖDOS R. SAV., VEIVIRŽĖNŲ SEN., JUODUPIO K. 5A, STATYBOS PROJEKTAS		
000179	PV	R. Lebedeva	STATINIO NUMERIS IR PAVADINIMAS, DOKUMENTO PAVADINIMAS Fasadai	LAIDA	
0029857	Arch.	T. Baltmiškis		M 1:100	0
LT	STATYTOJAS IR (ARBA) UŽSAKOVAS PRANCIŠKUS BIRBALAS		DOKUMENTO ŽYMUO 1720-PP-SA-F3	LAPAS	LAPŲ
				1	1



B
M 1 : 100

- FASADO APDAILA - MEDINĖS VERTIKALIOS DAILYLENTĖS
- STOGO DANGA - SKARDINIAI STOGO DANGOS LAKŠTAI "RUUKKI CLASSIC C" ARBA ANALOGAS (Spalva RUDA)
- COKOLIO APDAILA - DEKORATYVINIS TINKAS TAMSIAI PILKOS SPALVOS (Spalva artima RAL7011) (plotas ~ 10 kv. m.)
- LANGŲ RĖMAI, DURYS - BALTOS SPALVOS (Spalva artima RAL9010) (kiekis pateikiamas langų ir durų žiniaraštyje)

PASTABOS:
 1. FASADŲ APDAILOS MEDŽIAGOS GALI BŪTI KITO GAMINTOJO. PARINKLUS KITO GAMINTOJO GAMINIUS, SPALVOS IR MEDŽIAGIŠKUMAS TURI BŪTI ANALOGIŠKAS NURODYTOMS.
 2. APDAILOS MEDŽIAGOS MONTUOJAMOS PAGAL GAMINTOJO NURODYMUS.

PROJEKTINIUS SPRENDINIUS TVIRTINU

vardas, pavardė _____

parašas _____

KVAL. PATV. DOK. NR.	UAB "Adiurate" <small>J. Kanto 18-2, Klaipėda Tel. 8-653-87778; adiurate@gmail.com</small>		STATINIO PROJEKTO PAVADINIMAS GYVENAMO NAMO, KLAIPĖDOS R. SAV., VEIVIRŽĖNŲ SEN., JUODUPIO K. 5A, STATYBOS PROJEKTAS	
000179	PV	R. Lebedeva	STATINIO NUMERIS IR PAVADINIMAS, DOKUMENTO PAVADINIMAS	LAIDA
0029857	Arch.	T. Baltmiškis	Fasadai	0
LT	STATYTOJAS IR (ARBA) UŽSAKOVAS PRANCIŠKUS BIRBALAS		DOKUMENTO ŽYMUO 1720-PP-SA-F4	LAPAS LAPŲ 1 1

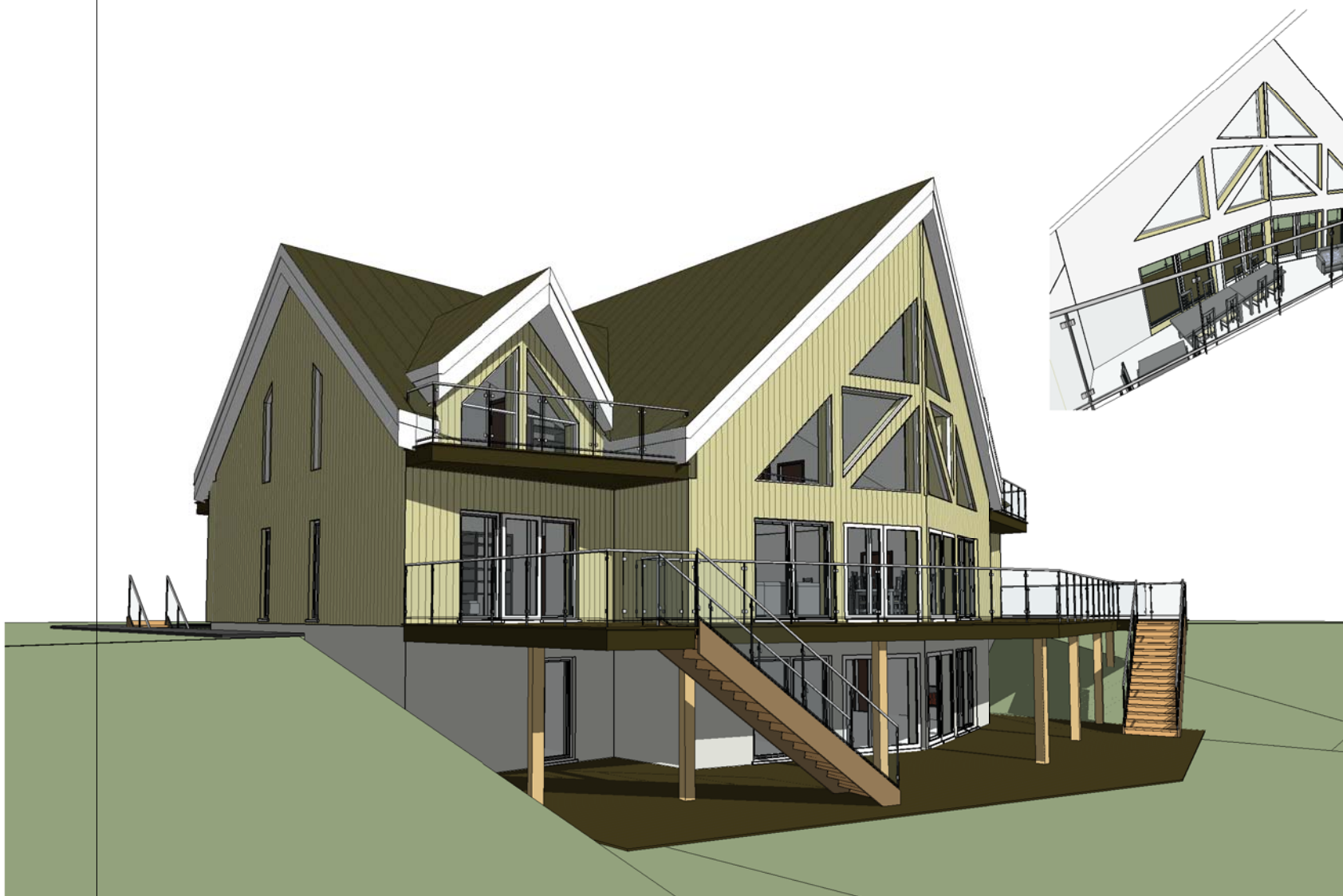

PROJEKTINIUS SPRENDINIUS TVIRTINU

vardas, pavardė

parašas

KVAL. PATV. DOK. NR.	UAB "Adiurate" J. Kanto 18-2, Klaipėda Tel. 8-653-87778; adiurate@gmail.com		STATINIO PROJEKTO PAVADINIMAS GYVENAMO NAMO, KLAIPĖDOS R. SAV., VEIVIRŽENŲ SEN., JUODUPIO K. 5A, STATYBOS PROJEKTAS	
000179	PV	R. Lebedeva	STATINIO NUMERIS IR PAVADINIMAS, DOKUMENTO PAVADINIMAS	LAIDA
0029857	Arch.	T. Baltmiškis	Vizualizacijos	M 1:100 0
LT	STATYTOJAS IR (ARBA) UŽSAKOVAS PRANCIŠKUS BIRBALAS		DOKUMENTO ŽYMUO 1720-PP-SA-V1	LAPAS 1
				LAPŲ 1