

SITUACIJOS SCHEMA

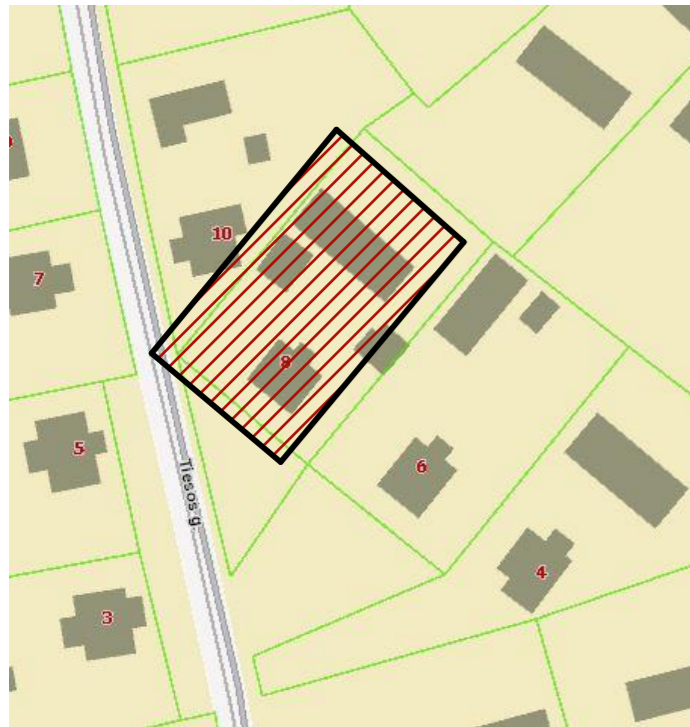

SKLYPO SUTVARKYMO PLANAS M1:500



EKSPLIKACIJA:

1. PROJEKTUOJAMA GYVENAMOJO NAMO REKONSTRUKCIJA
2. ESAMI PASTATAI
3. KIEMAS
4. ŽALIASIS PLOTAS (SODAS, VEJA)

I. SKLYPO RODIKLIAI:

I.I. SKLYPO PLOTAS	1528 m ²
I.II SKLYPO UŽSTATYMO INTENSYVUMAS	26,4 %
I.III STATINIŲ UŽIMTAS ŽEMĖS PLOTAS	332,25 m ²
I.IV APŽELDINTAS ŽEMĖS PLOTAS	45 %
I.V AUTOMOBILIŲ STOVĖJIMO VIETŲ SKAIČIUS	2 vnt.
I.VI SKLYPO UŽSTATYMO TANKUMAS	21,7 %

ŽYMĖJIMAS:

- ESAMAS ELEKTROS KABELIS
- ESAMAS VANDENTIEKIS Ø 32 mm IŠ VIETINIO ŠULINIO
- ESAMAS BUITINIŲ NUOTEKŲ RYŠIAI Ø 110 mm Į SANDARŲ REZERVUARĄ
- ĮĖJIMAI IR ĮVAŽIAVIMAI
- SKLYPO RIBA
- TELEKOMUNIKACINIAI RYŠIAI
- GRIAUNAMI PASTATŲ KONTŪRAI

KVAL. DOK. Nr.	UAB "ŽYRAIVA" Vytauto g. 34A, Marijampolė LT-68295, LIETUVA Įm.k. 165735034 Tel. +370 610 08806; el.p. zyraiva@gmail.com			GYVENAMOJO NAMO MARIJAMPOLĖS SAV. IGLIAUKOS K. TIESOS G. 8, REKONSTRAVIMO PROJEKTAS	
A-1662	PV	VALDAS NAUMAVIČIUS		Nr.1 GYVENAMASIS NAMAS	
BG004081	Projektuotojas	ŽYDRŪNAS NAUMAVIČIUS		SKLYPO SUTVARKYMO PLANAS M1:500	LAIKA 0
LT	MINDAUGAS ANTANAVIČIUS, GABRIELĖ ANTANAVIČIENĖ			1713 -01-TDP-SP.B -01	LAPAS 1
				LAPŲ	1

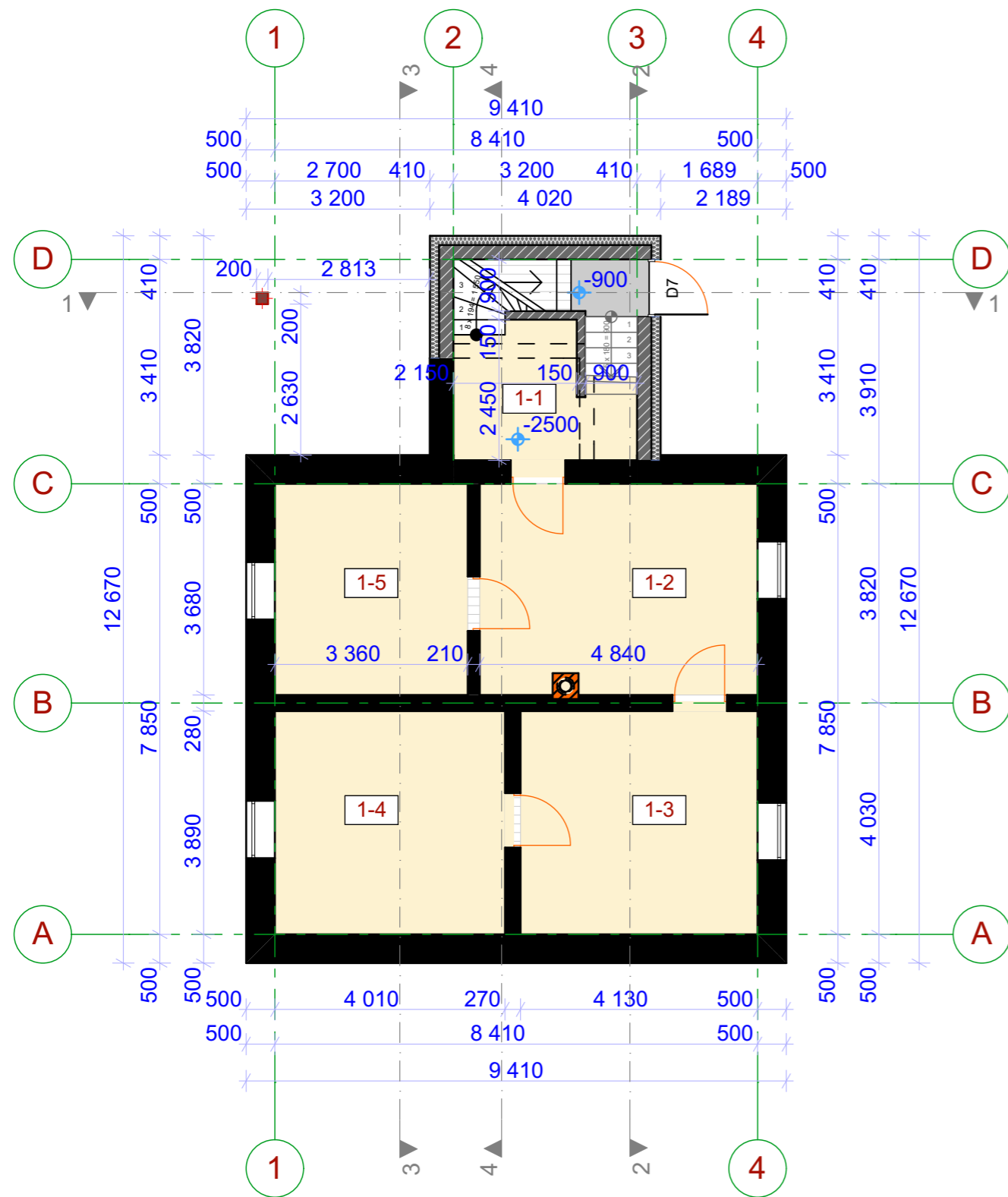

RŪSIO PLANAS M1:100

ŽYMĖJIMAS:

- ESAMOS ATITVAROS
- GRIAUNAMOS ATITVAROS
- PROJEKTUOJAMOS ATITVAROS

RŪSIO EKSPLIKACIJA		
Nr.	Patalpa	Plotas
1-1	KORIDORIUS	7,91
1-2	SANDĖLIS	17,81
1-3	SANDĖLIS	16,22
1-4	SANDĖLIS	15,74
1-5	SANDĖLIS	12,36
		70,04 m ²

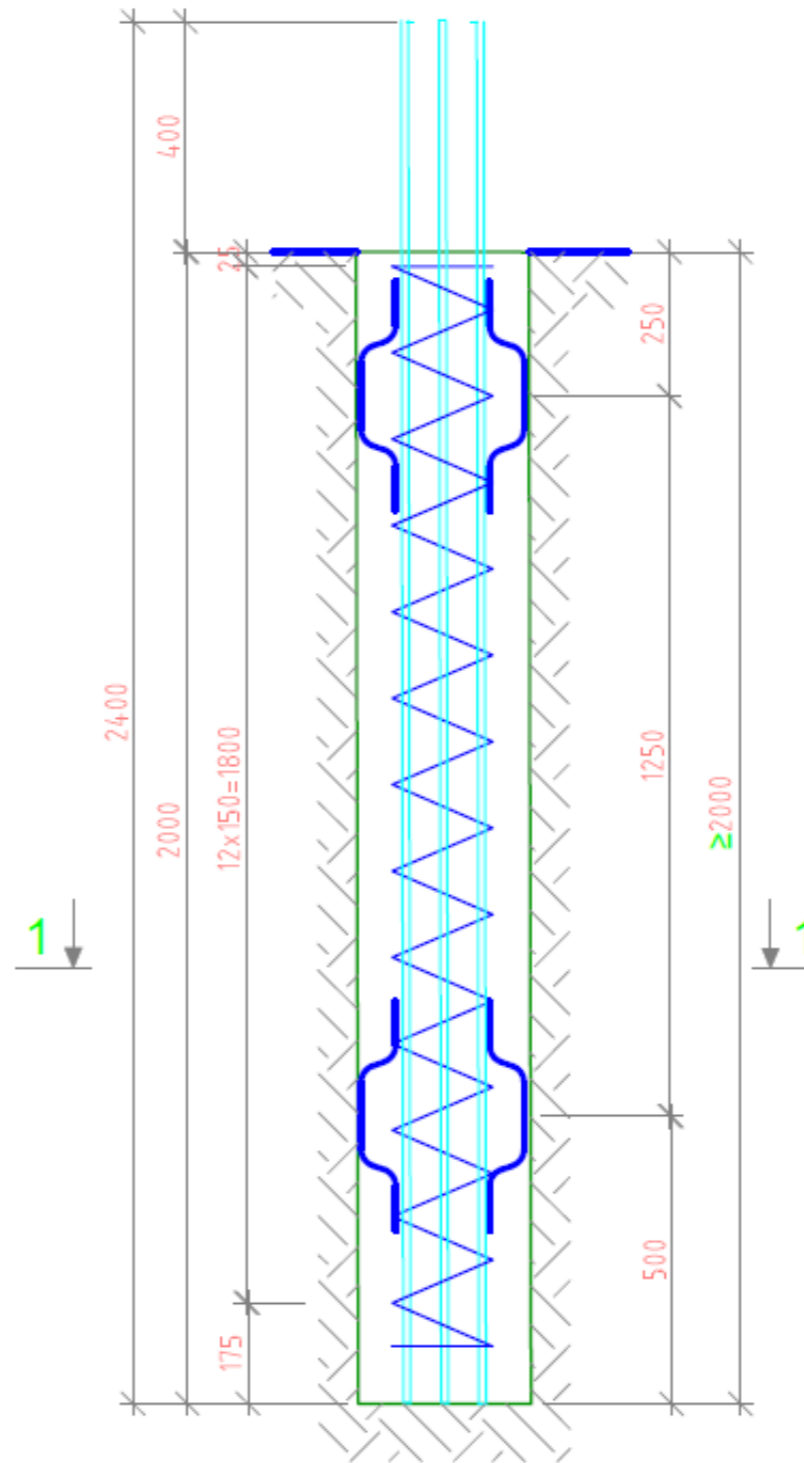

PAMATŲ POLIO VERTIKALUS PJŪVIS M1:20

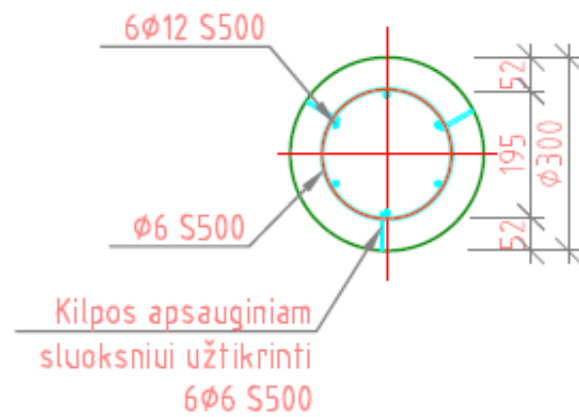

PAMATŲ POLIO HORIZONTALUS PJŪVIS M1:20

KVAL. DOK. Nr.	UAB "ŽYRAIVA" Vytauto g. 34A, Marijampolė LT-68295, LIETUVA [m.k. 165735034 Tel. +370 610 08806; el.p. zyraiva@gmail.com			GYVENAMOJO NAMO MARIJAMPOLĖS SAV. IGIAUKOS K. TIESOS G. 8, REKONSTRAVIMO PROJEKTAS	
	A-1662	PV	VALDAS NAUMAVIČIUS	<i>[Signature]</i>	Nr.1 GYVENAMASIS NAMAS
BG004081	Projektuotojas	ŽYDRŪNAS NAUMAVIČIUS	<i>[Signature]</i>	RŪSIO PLANAS M1:100, PAMATŲ DETALĖS M1:20	LAI DA 0
LT	MINDAUGAS ANTANAVIČIUS, GABRIELĖ ANTANAVIČIENĖ			1713 -01-TDP-SA.B-01	LAPAS 1

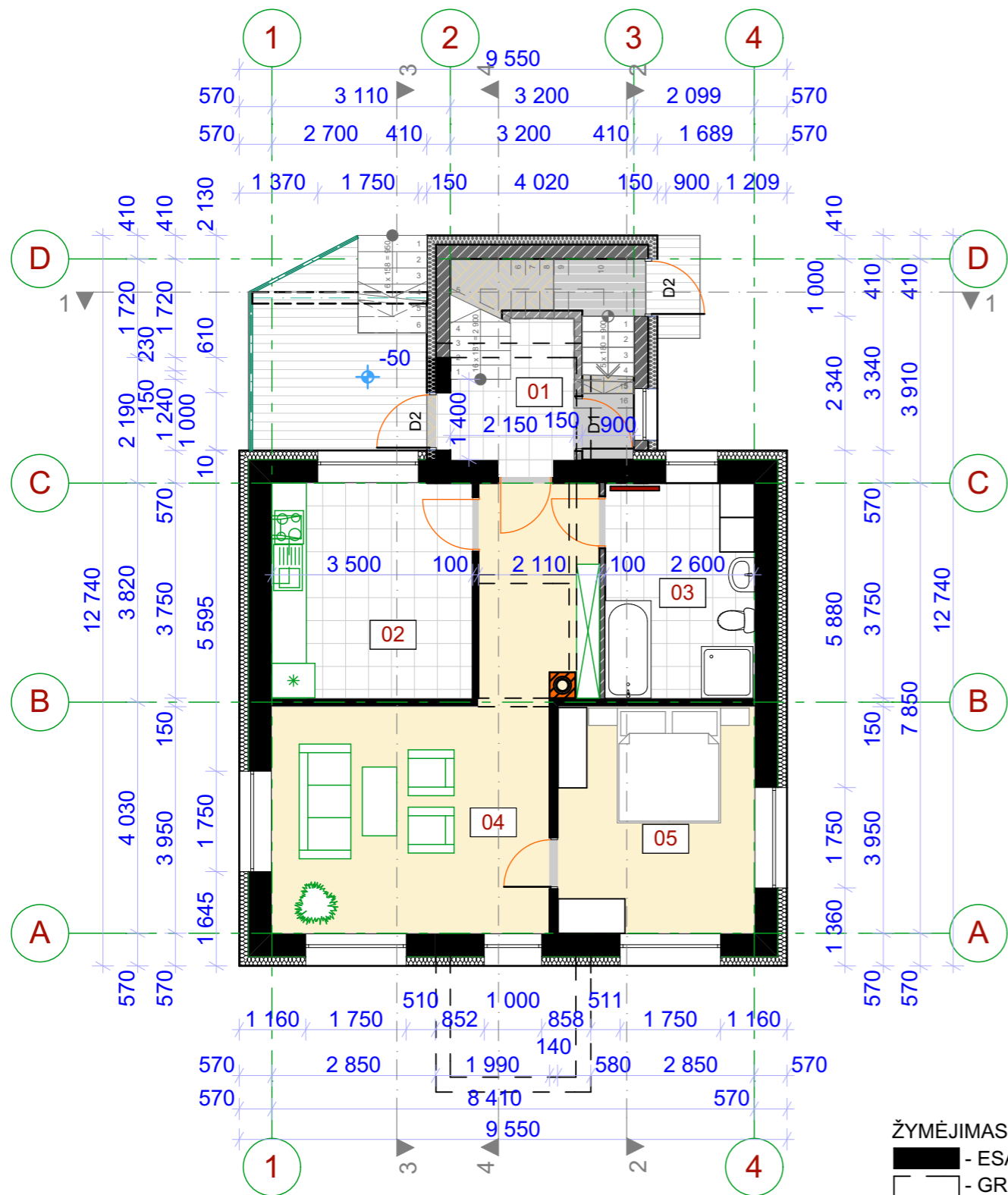

PIRMO AUKŠTO PLANAS M1:100

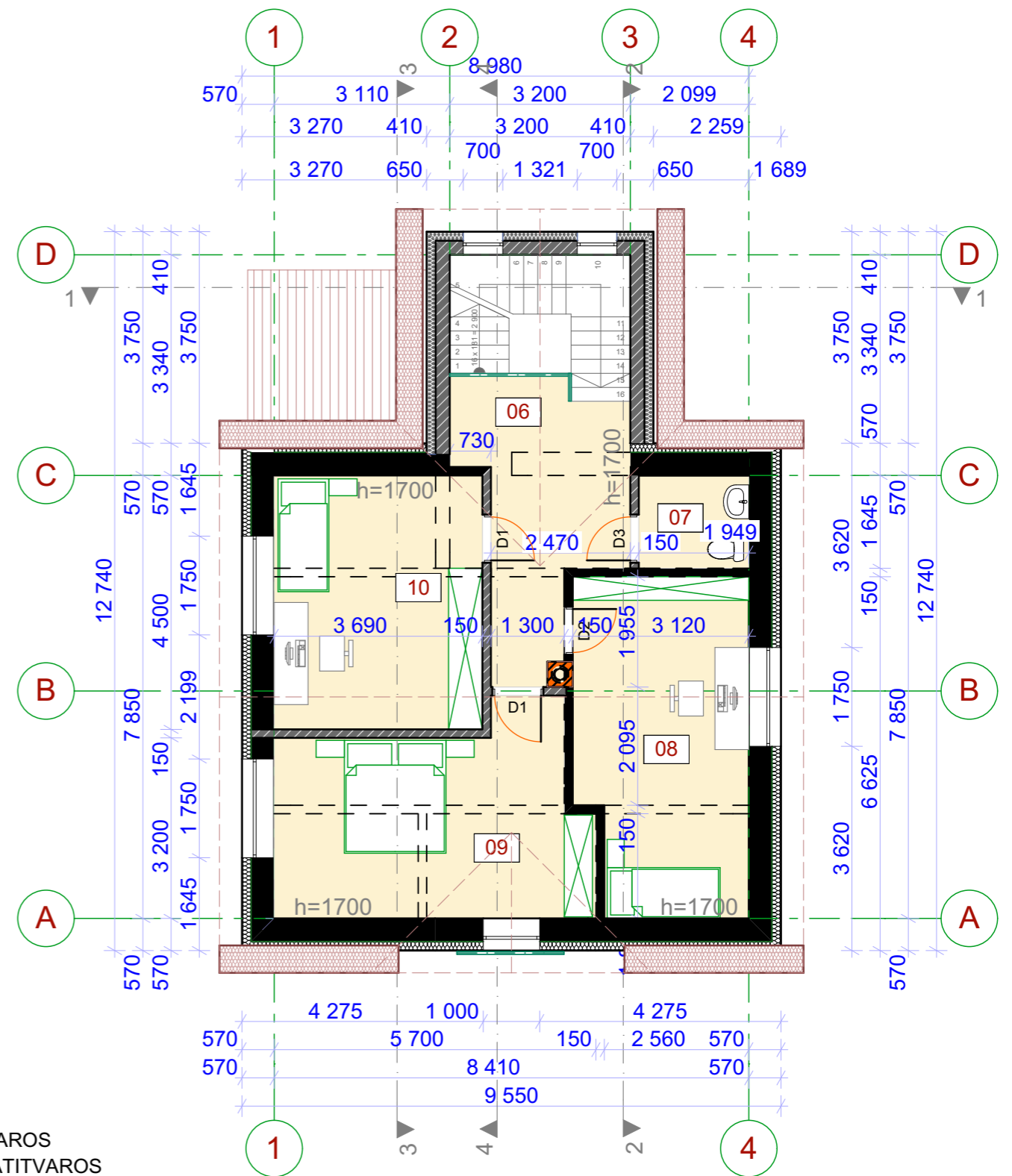

MANSARDOS PLANAS M1:100

PIRMO AUKŠTO IR MANSARDOS EKSPLIKACIJA		
NR.	PATALPA	PLOTAS
01	TAMBŪRAS	4,80
02	VIRTUVĖ	13,12
03	VONIOS KAMBARYS	9,75
04	GYVENAMASIS KAMBARYS	27,22
05	MIEGAMASIS KAMBARYS	13,55
06	HOLAS	11,97
07	WC	3,21

PIRMO AUKŠTO IR MANSARDOS EKSPLIKACIJA		
NR.	PATALPA	PLOTAS
08	KAMBARYS	17,77
09	KAMBARYS	18,78
10	KAMBARYS	16,60
		136,77 m ²

KVAL. DOK. Nr.	UAB "ŽYRAIVA" Vytauto g. 34A, Marijampolė LT-68295, LIETUVA f.m.k. 165735034 Tel. +370 610 08806; el.p. zyraiva@gmail.com			GYVENAMOJO NAMO MARIJAMPOLĖS SAV. IGILIAUKOS K. TIESOS G. 8, REKONSTRAVIMO PROJEKTAS	
	A-1662	PV	VALDAS NAUMAVIČIUS	Nr.1 GYVENAMASIS NAMAS	
BG004081	Projektuotojas	ŽYDRŪNAS NAUMAVIČIUS		PIRMO AUKŠTO PLANAS M1:100, MANSARDOS PLANAS M1:100	LAI DA 0
LT	MINDAUGAS ANTANAVIČIUS, GABRIELĖ ANTANAVIČIENĖ			1713 -01-TDP-SA.B-02	LAPAS 1
					LAPŲ 1

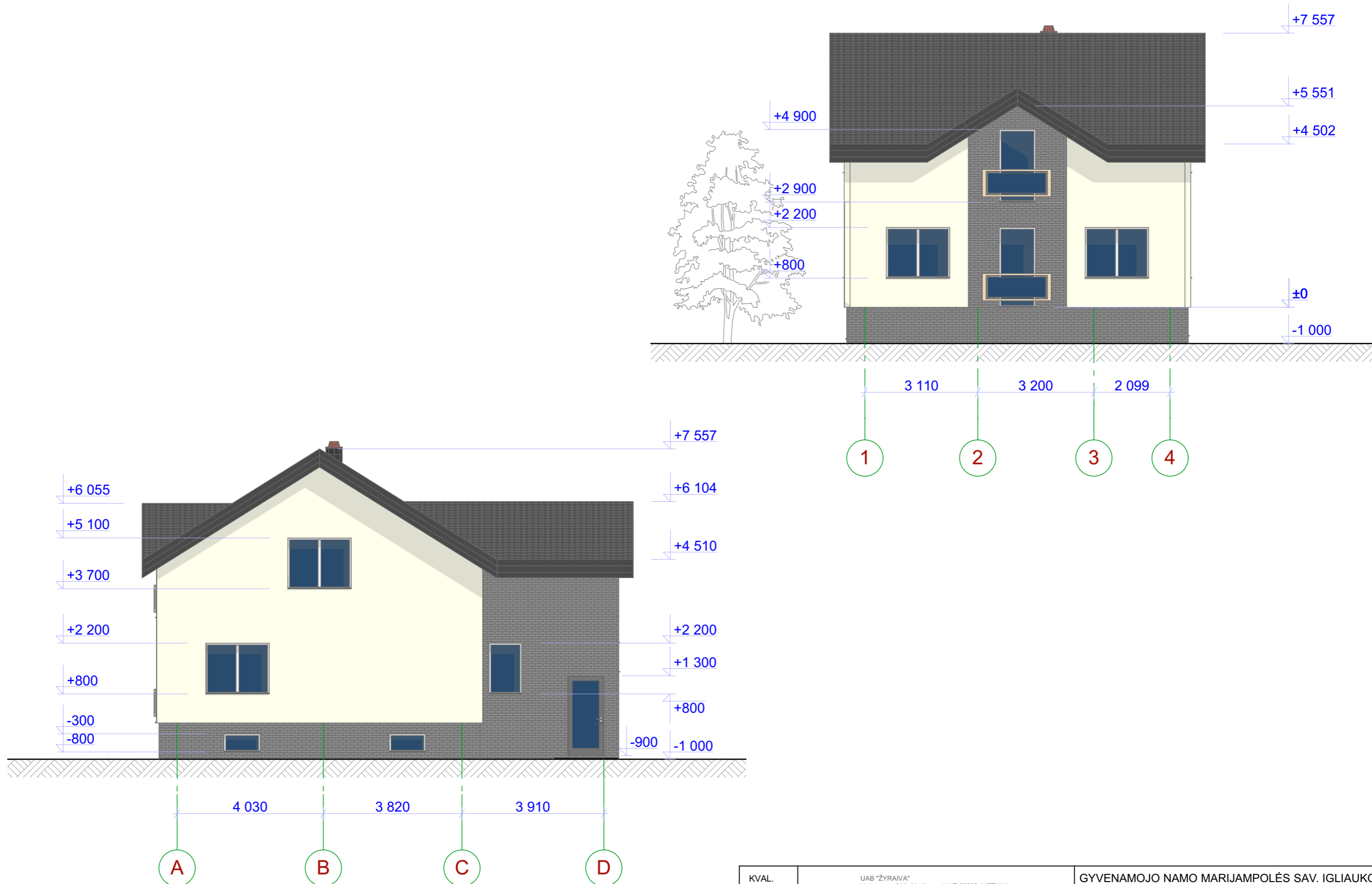

KVAL. DOK. Nr.	UAB "ŽYRAIVA" Vytauto g. 34A, Marijampolė LT-68295, LIETUVA Įm.k. 165735034 Tel. +370 610 08806; el.p. zyraiva@gmail.com			GYVENAMOJO NAMO MARIJAMPOLĖS SAV. IGLIAUKOS K. TIESOS G. 8, REKONSTRAVIMO PROJEKTAS	
A-1662	PV	VALDAS NAUMAVIČIUS	<i>[Signature]</i>	Nr.1 GYVENAMASIS NAMAS	
BG004081	Projektuotojas	ŽYDRŪNAS NAUMAVIČIUS	<i>[Signature]</i>	FASADAI M1:100	LAI DA 0
LT	MINDAUGAS ANTANAVIČIUS, GABRIELĖ ANTANAVIČIENĖ			1713 -01-TDP-SA.B-03	LAPAS 1 LAPŲ 1

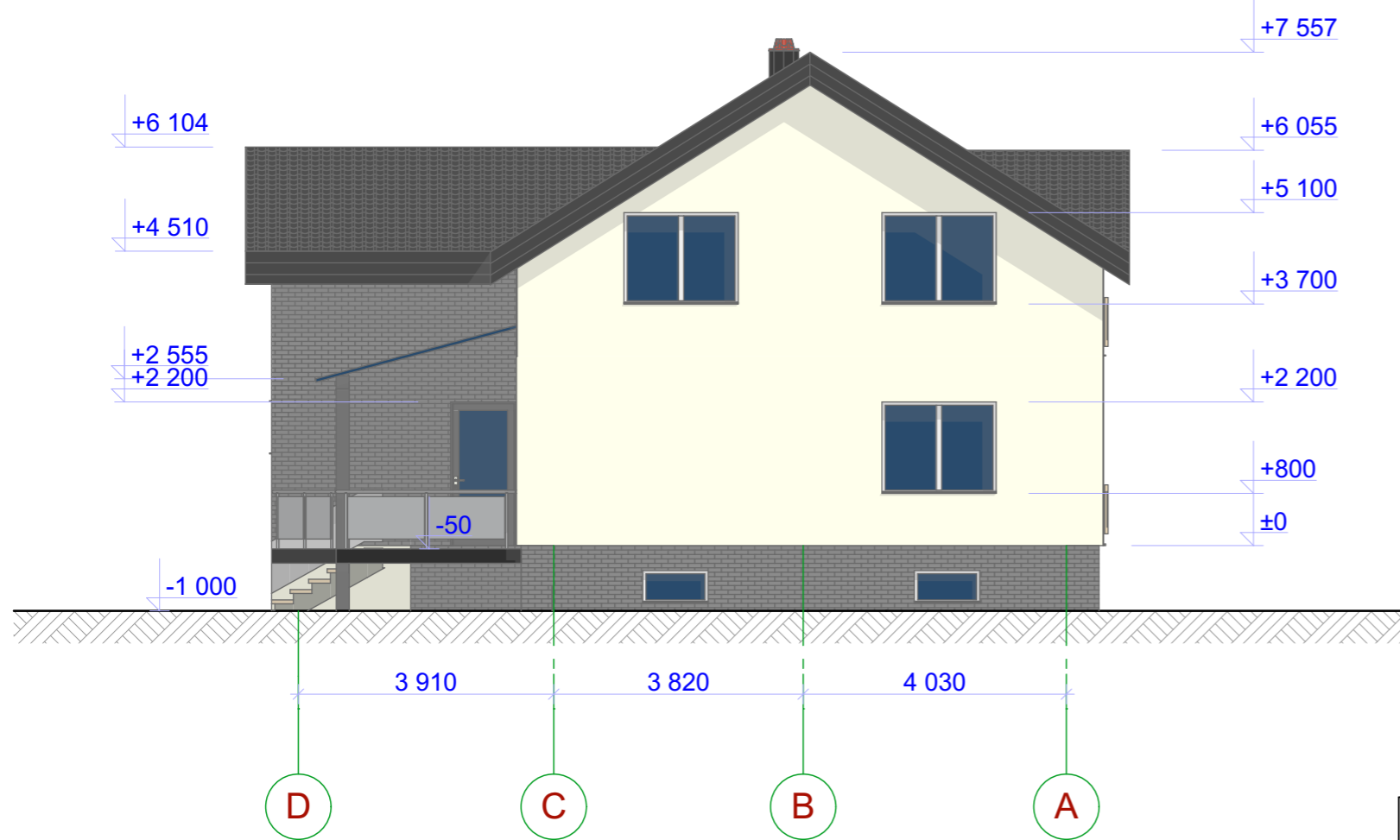
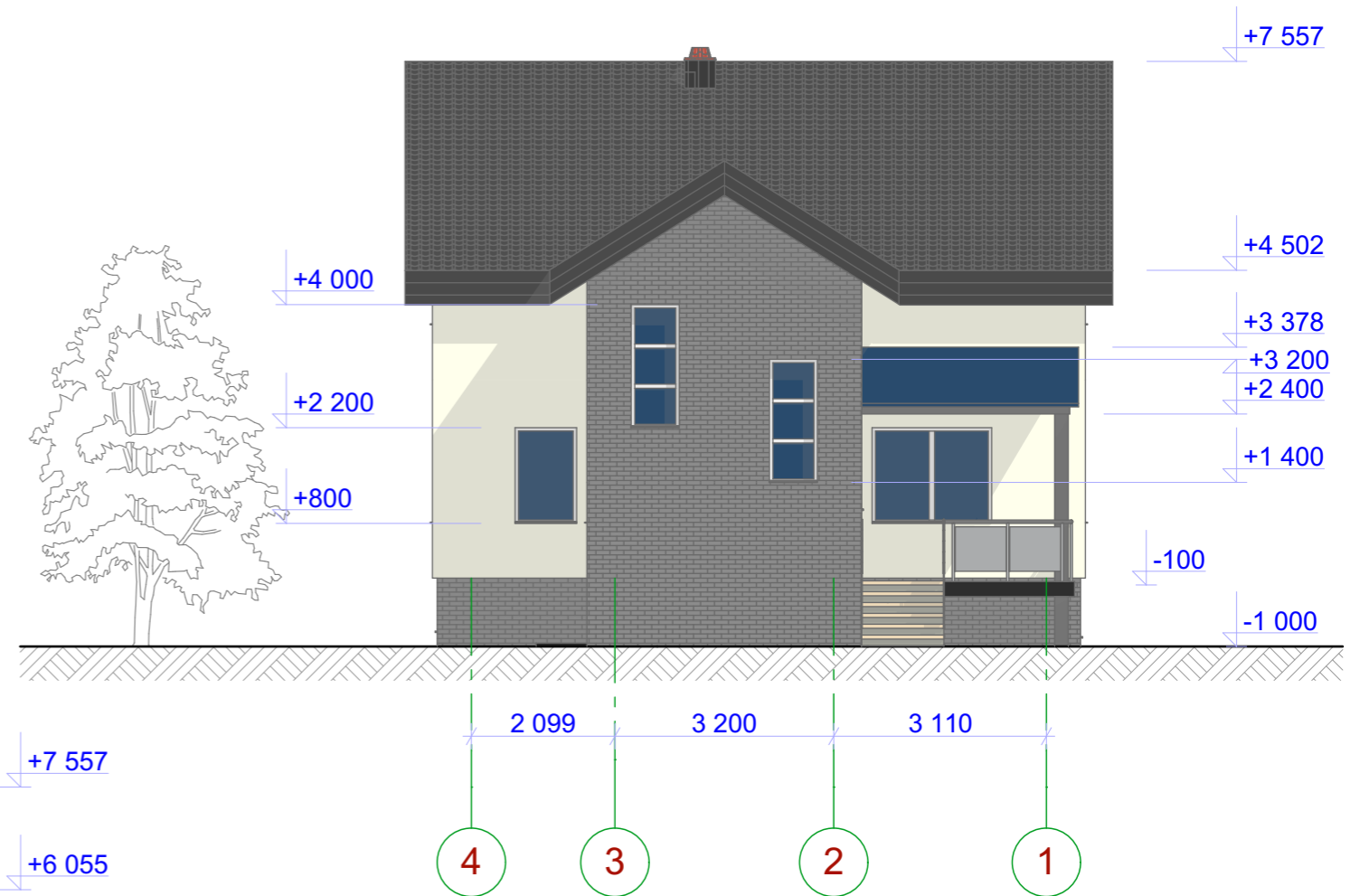

KVAL. DOK. Nr.	UAB "ŽYRAIVA" Vytauto g. 34A, Marijampolė LT-68295, LIETUVA Įm.k. 165735034 Tel. +370 610 08806; el.p. zyraiva@gmail.com			GYVENAMOJO NAMO MARIJAMPOLĖS SAV. IGLIAUKOS K. TIESOS G. 8, REKONSTRAVIMO PROJEKTAS	
A-1662	PV	VALDAS NAUMAVIČIUS	<i>[Signature]</i>	Nr.1 GYVENAMASIS NAMAS	
BG004081	Projektuotojas	ŽYDRŪNAS NAUMAVIČIUS	<i>[Signature]</i>	FASADAI M1:100	LAI 0
LT	MINDAUGAS ANTANAVIČIUS, GABRIELĖ ANTANAVIČIENĖ			1713 -01-TDP-SA.B-04	LAPAS 1
					LAPŲ 1

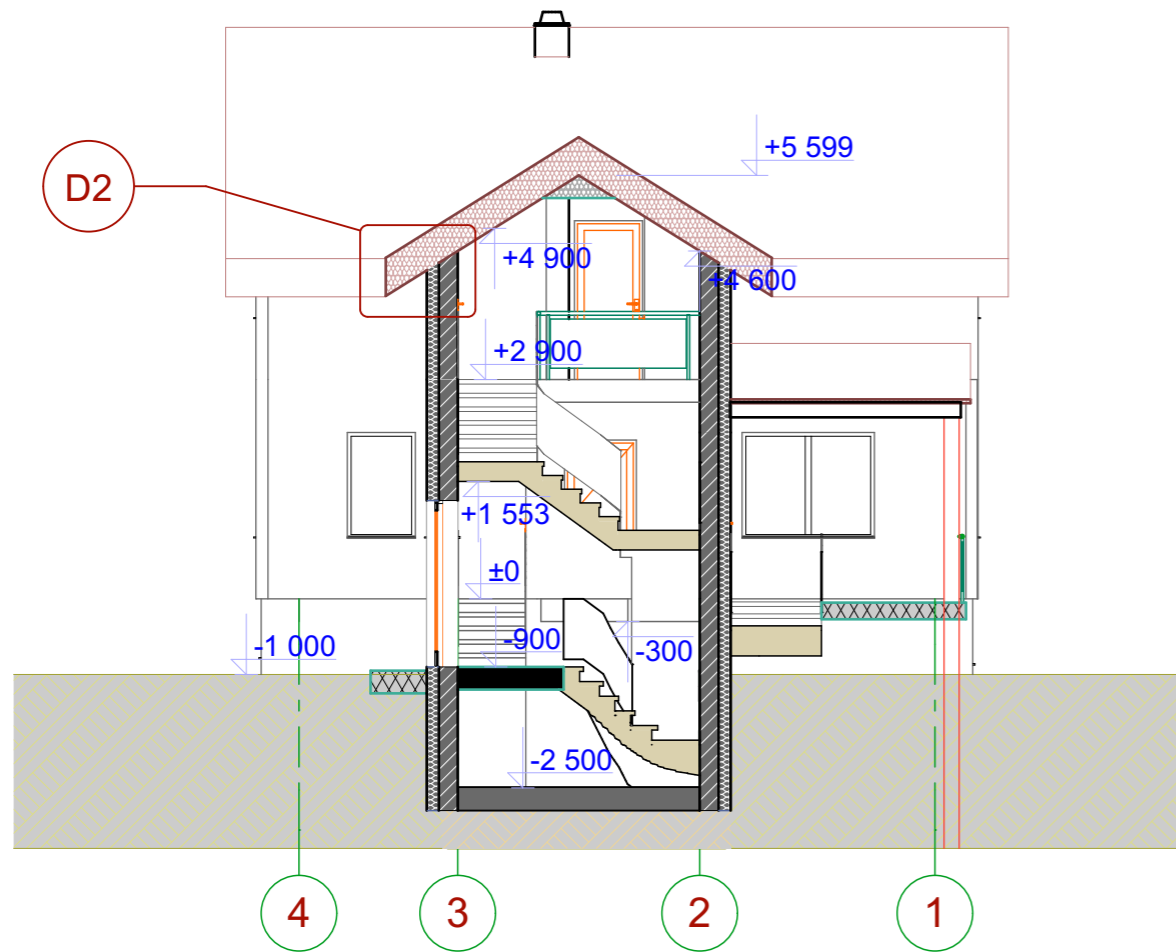

PJŪVIS 1-1 M1:100

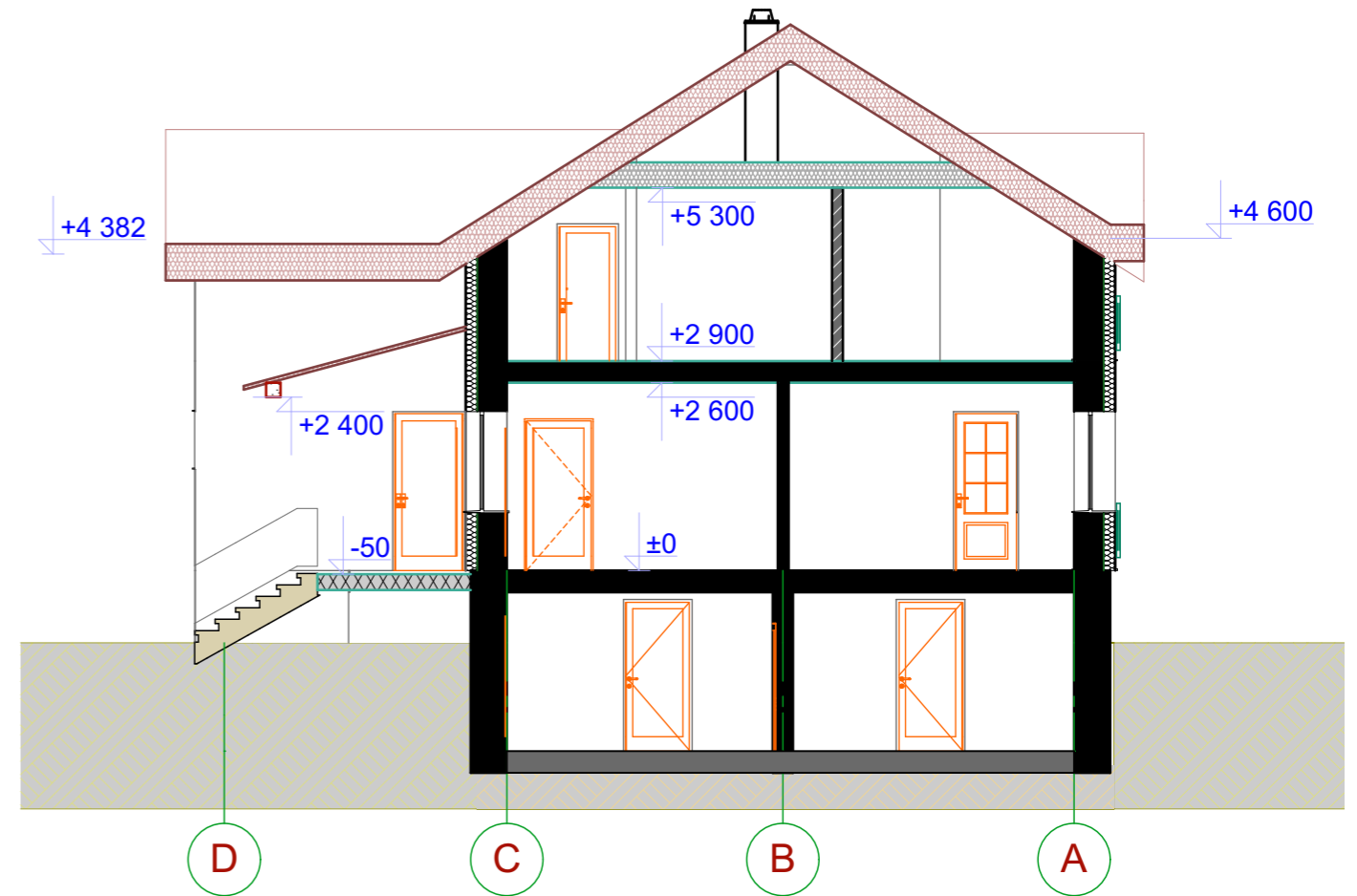

PJŪVIS 3-3 M1:100

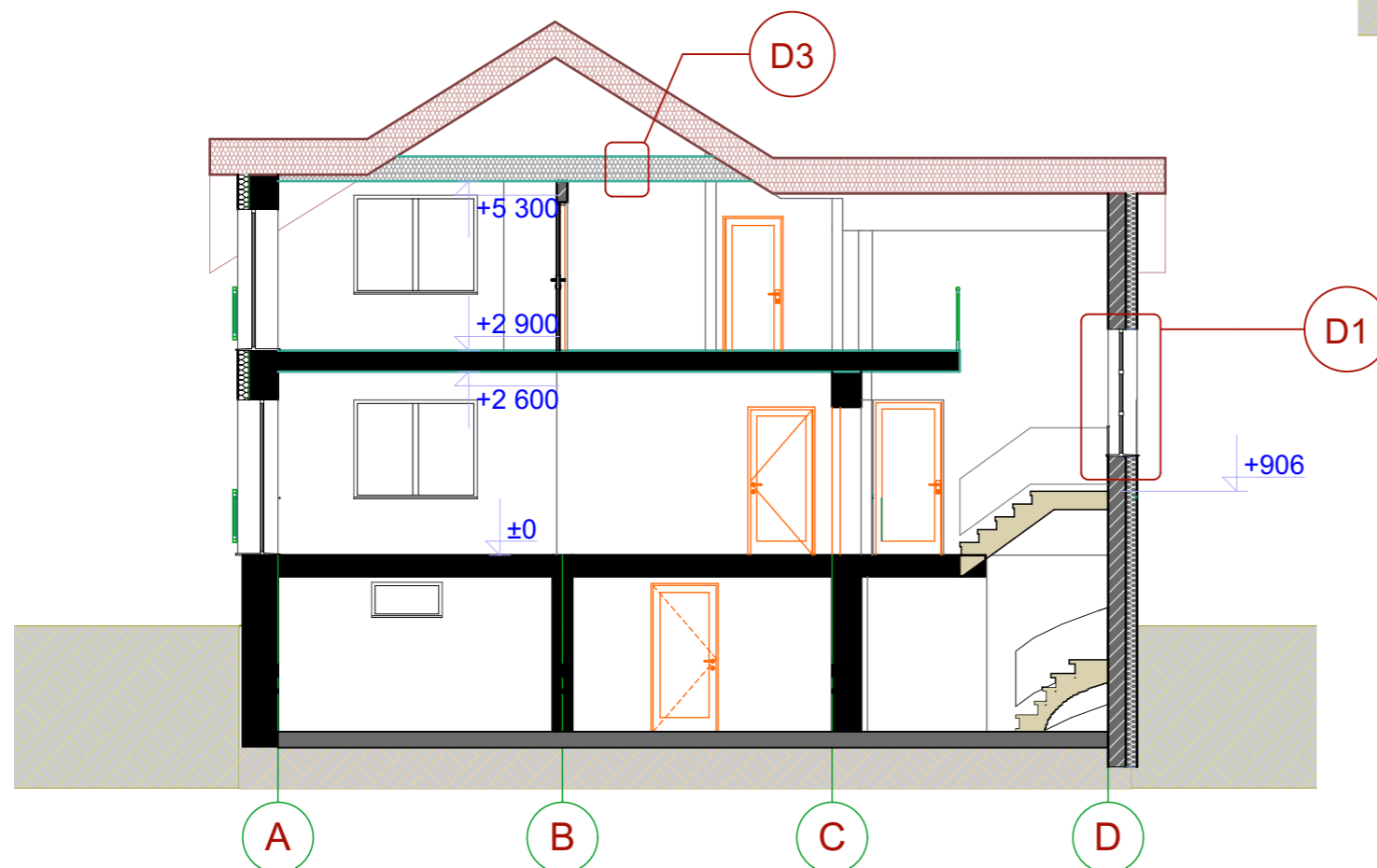

PJŪVIS 4-4 M1:100

KVAL. DOK. Nr.	UAB "ŽYRAIVA" Vytauto g. 34A, Marijampolė LT-68295, LIETUVA [m.k. 165735034 Tel. +370 610 08806; el.p. zyraiva@gmail.com			GYVENAMOJO NAMO MARIJAMPOLĖS SAV. IGILIAUKOS K. TIESOS G. 8, REKONSTRAVIMO PROJEKTAS	
	A-1662	PV	VALDAS NAUMAVIČIUS	<i>[Signature]</i>	Nr.1 GYVENAMASIS NAMAS
BG004081	Projektuotojas	ŽYDRŪNAS NAUMAVIČIUS	<i>[Signature]</i>	PJŪVIAI 1,3,4 M1:100	LAI DA 0
LT	MINDAUGAS ANTANAVIČIUS, GABRIELĖ ANTANAVIČIENĖ			1713 -01-TDP-SA.B-05	LAPAS 1
					LAPŲ 1

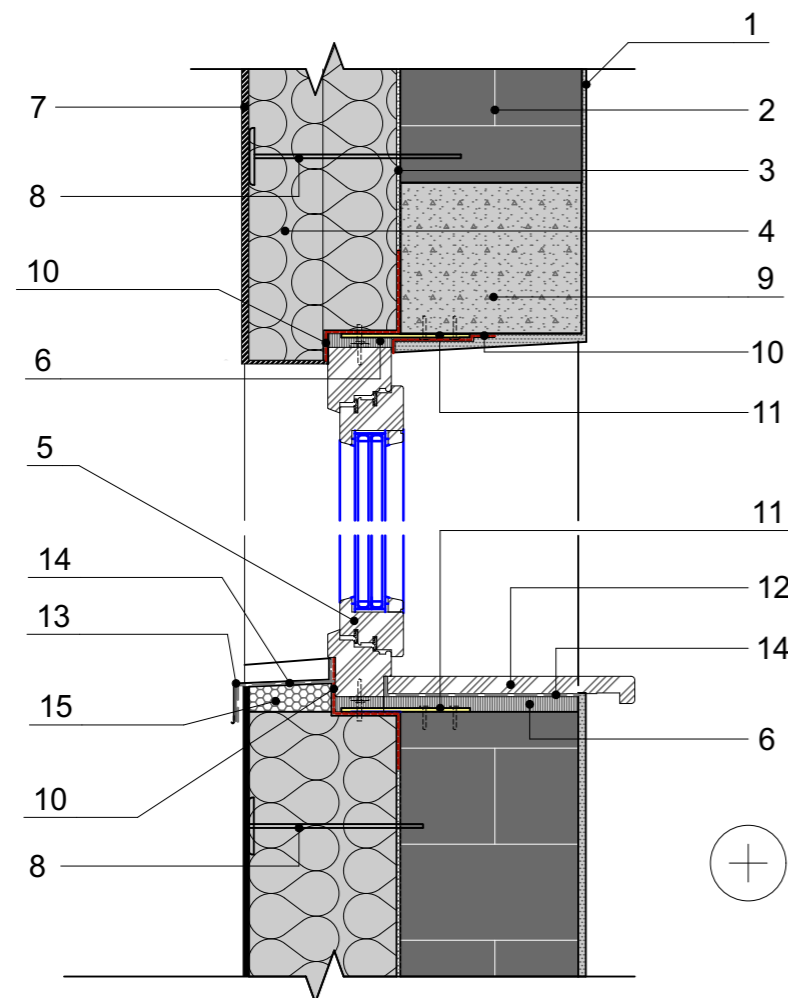

1. Vidaus apdaila - tinkas, $d \leq 20$ mm
2. Blokelių mūras, $d = 240$ mm
3. Klijų sluoksnis
4. Apšiltinimo sluoksnis EPS 70, $d = 150$
5. Lango rėmas
6. Tarpinė
7. Lauko apdaila
8. Smeigė
9. Sąrama
10. Perimetrinė sandarinimo juosta
11. Stiklo pluošto tvirtinimo elementas
12. Palangė
13. Skardinė palangė
14. Hidroizoliacija
15. Montажinės putos

DETALĖ D1 M1:10

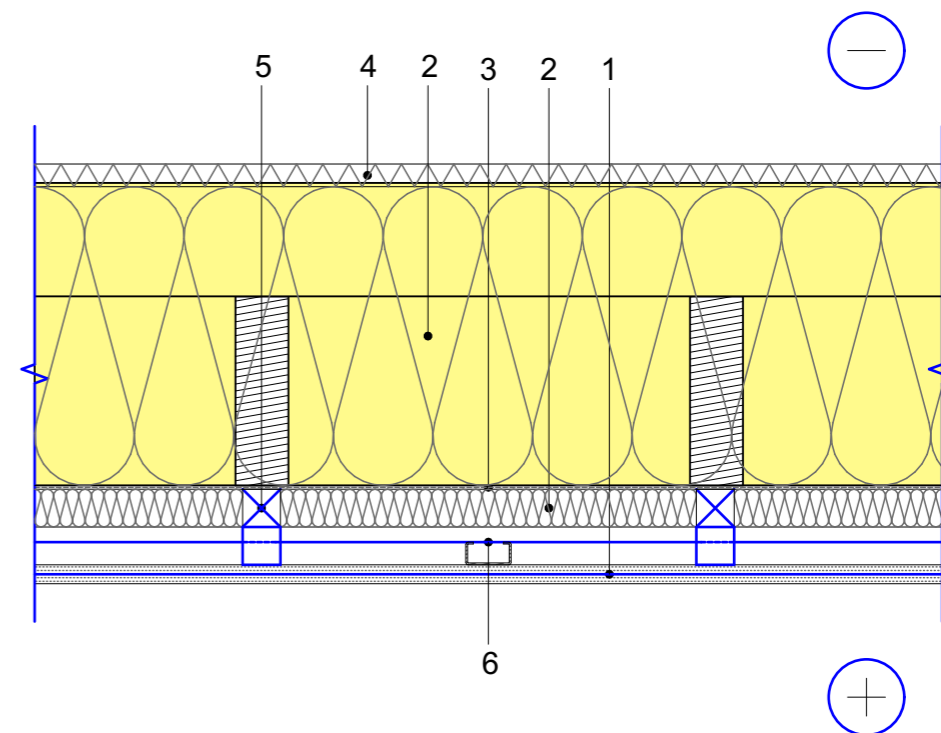

1. Vidaus apdaila - g/k plokštė, $d = 25$ mm
2. PAROC eXtra / PAROC eXtra plus, $d = 250$ mm
3. Orą ir garus izoliuojantis sluoksnis PAROC XMV 020 bas
4. PAROC WAS 35t, $d = 30$ mm
5. Tašas tvirtinamas ant perdangos balkių, $d = 50$ mm
6. Gipso kartono lubų karkasas, $d \geq 40$ mm

DETALĖ D3 M1:10

KVAL. DOK. Nr.	UAB "ŽYRAIVA" Vytauto g. 34A, Marijampolė LT-68295, LIETUVA f.n.k. 165735034 Tel. +370 610 08806; el.p. zyraiva@gmail.com			GYVENAMOJO NAMO MARIJAMPOLĖS SAV. IGLIAUKOS K. TIESOS G. 8, REKONSTRAVIMO PROJEKTAS	
A-1662	PV	VALDAS NAUMAVIČIUS		Nr.1 GYVENAMASIS NAMAS	
BG004081	Projektuotojas	ŽYDRŪNAS NAUMAVIČIUS		DETALĖS D1, D3 M1:10	LAI DA 0
LT	MINDAUGAS ANTANAVIČIUS, GABRIELĖ ANTANAVIČIENĖ			1713 -01-TDP-SA.B-06	LAPAS 1
					LAPŲ 1

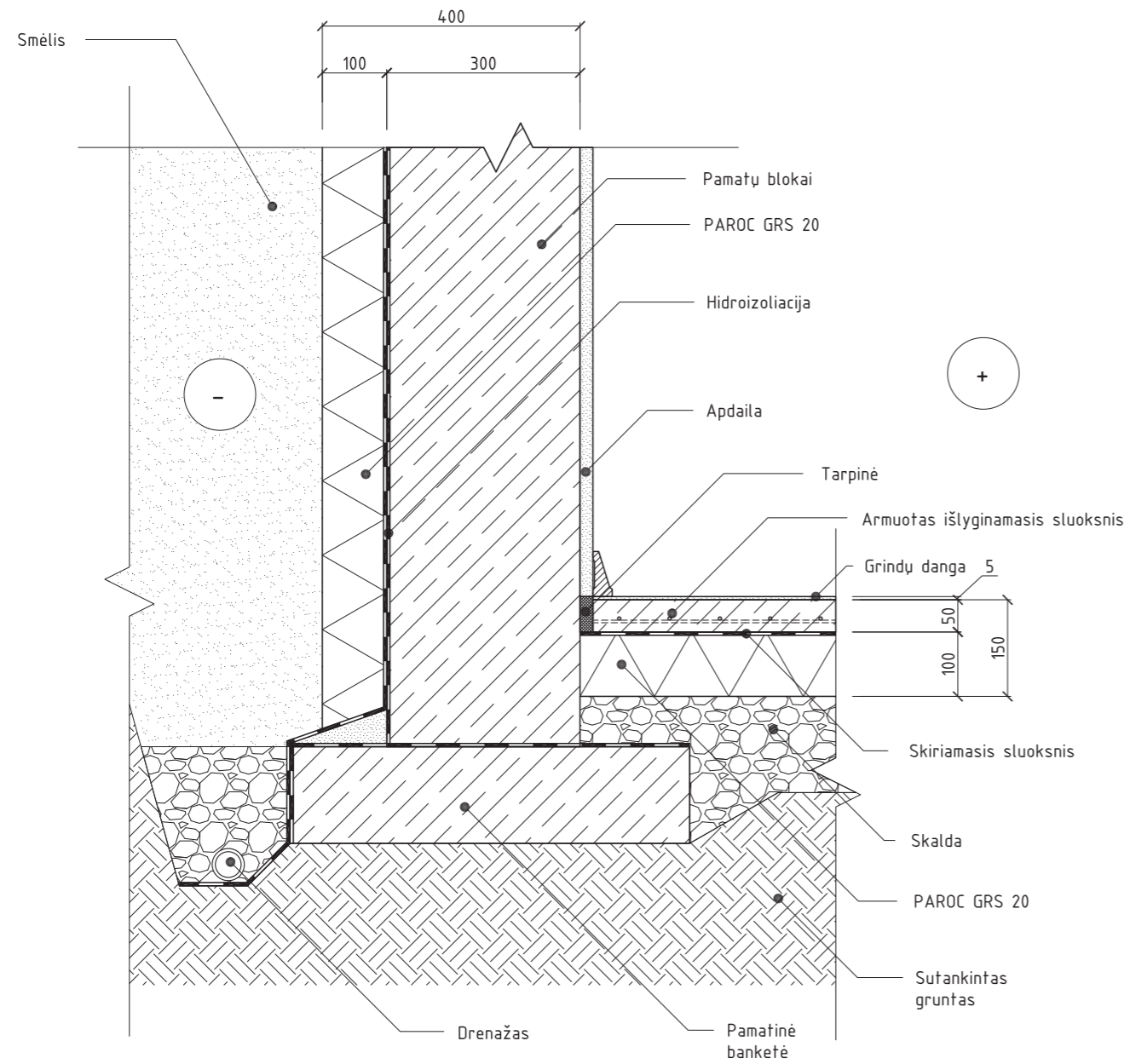

DETALĖ D4 M1:10

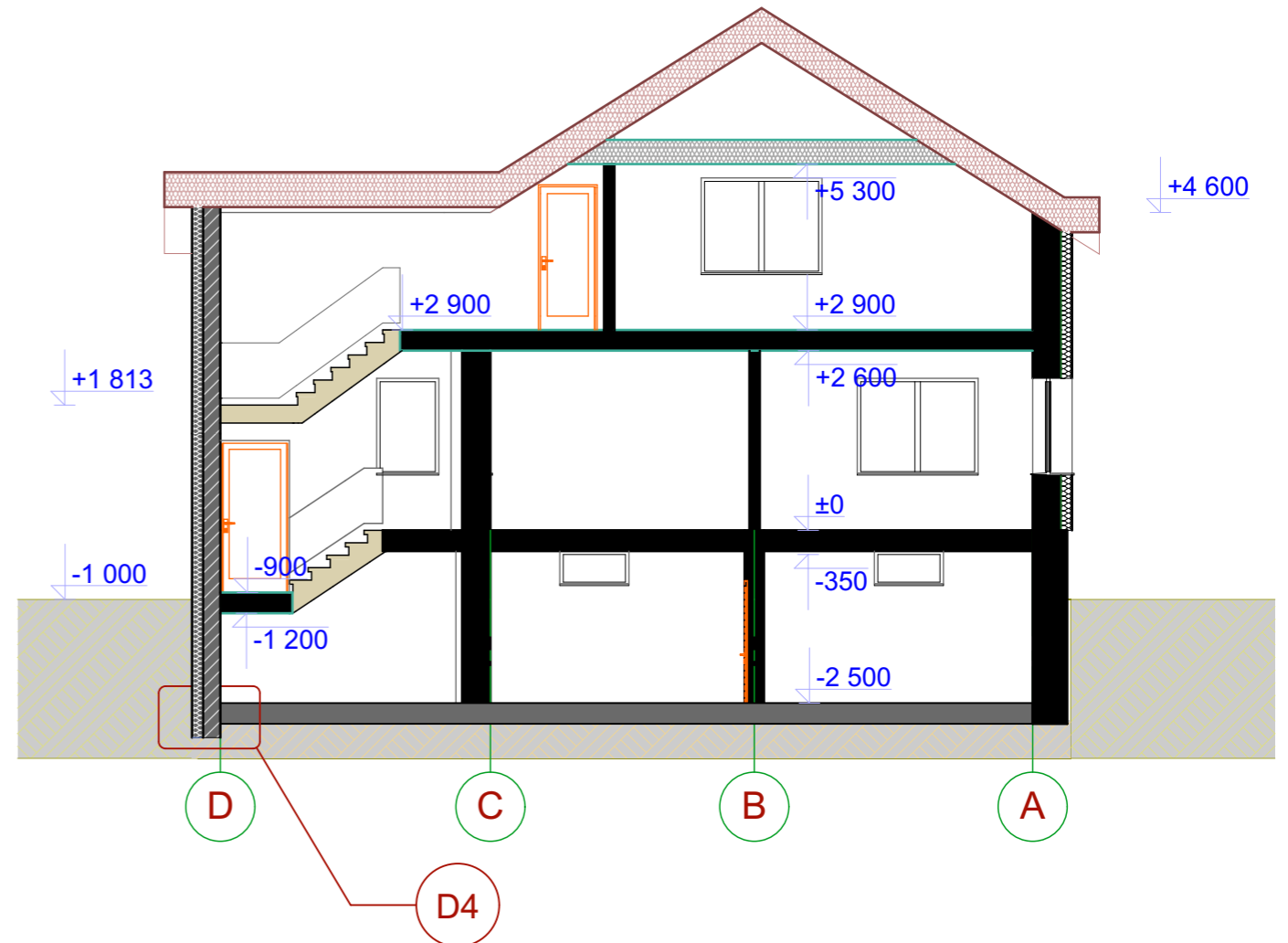

PJŪVIS 2-2 M1:100

KVAL. DOK. Nr.	UAB "ŽYRAIVA" Vytauto g. 34A, Marijampolė LT-68295, LIETUVA f.n.k. 165735034 Tel. +370 610 08806; el.p. zyraiva@gmail.com			GYVENAMOJO NAMO MARIJAMPOLĖS SAV. IGLIAUKOS K. TIESOS G. 8, REKONSTRAVIMO PROJEKTAS	
A-1662	PV	VALDAS NAUMAVIČIUS	<i>[Signature]</i>	Nr.1 GYVENAMASIS NAMAS	
BG004081	Projektuotojas	ŽYDRŪNAS NAUMAVIČIUS	<i>[Signature]</i>	PJŪVIS 2-2, DETALĖ D4 M1:10	LAI DA 0
LT	MINDAUGAS ANTANAVIČIUS, GABRIELĖ ANTANAVIČIENĖ			1713 -01-TDP-SA.B-07	LAPAS 1
					LAPŲ 1

LANGŲ SPECIFIKACIJOS				
LANGO NR.	L0	L1	L2	L3
KIEKIS	4	2	3	1
PLOTAS	0,50	1,26	2,45	2,20
LANGO VARSTYMO KRYPTIS				

LANGŲ SPECIFIKACIJOS			
LANGO NR.	L4	L5	L6
KIEKIS	2	5	1
PLOTAS	1,26	2,45	2,00
LANGO VARSTYMO KRYPTIS			

DURŲ SPECIFIKACIJOS			
DURŲ Nr.	D1	D2	D3
KIEKIS	9	4	2
ŽYMĖJIMAS PLANE			
VARČIOS DIZAINAS			

- Vidaus apdaila - tinkas, d≤10mm
- Akyto betono blokelių mūras, d=240 mm
- Klijų sluoksnis
- Apšiltinimo sluoksnis - pūtų polistirolas EPS 70, d=150 mm
- Lauko apdaila - armuotas dekoratyvinis tinkas, d≤10mm
- Smeigė
- Pakalimas - medžio dailylentės
- Lietaus nuvedimo sistema
- Tvirtinimo elementas
- Profiliuota skarda
- Skersinis grebėstas
- Ilginis grebėstas su vėdinamu oro tarpu, d = 50 mm
- Medinės gegnės tarpuose užpildytos mineraline vata, d = 250 mm
- Mineralinė vata, d = 150 mm (ant Ultrastil profilių su pakabomis)
- Garo izoliacinė plėvelė (siūlės klijuojamos)
- Dviejų sluoksnių gipso kartono plokštės ant metalinio karkaso
- Mūrlotis, d=150 mm
- Hidroizoliacija
- Gelžbetoninis žiedas

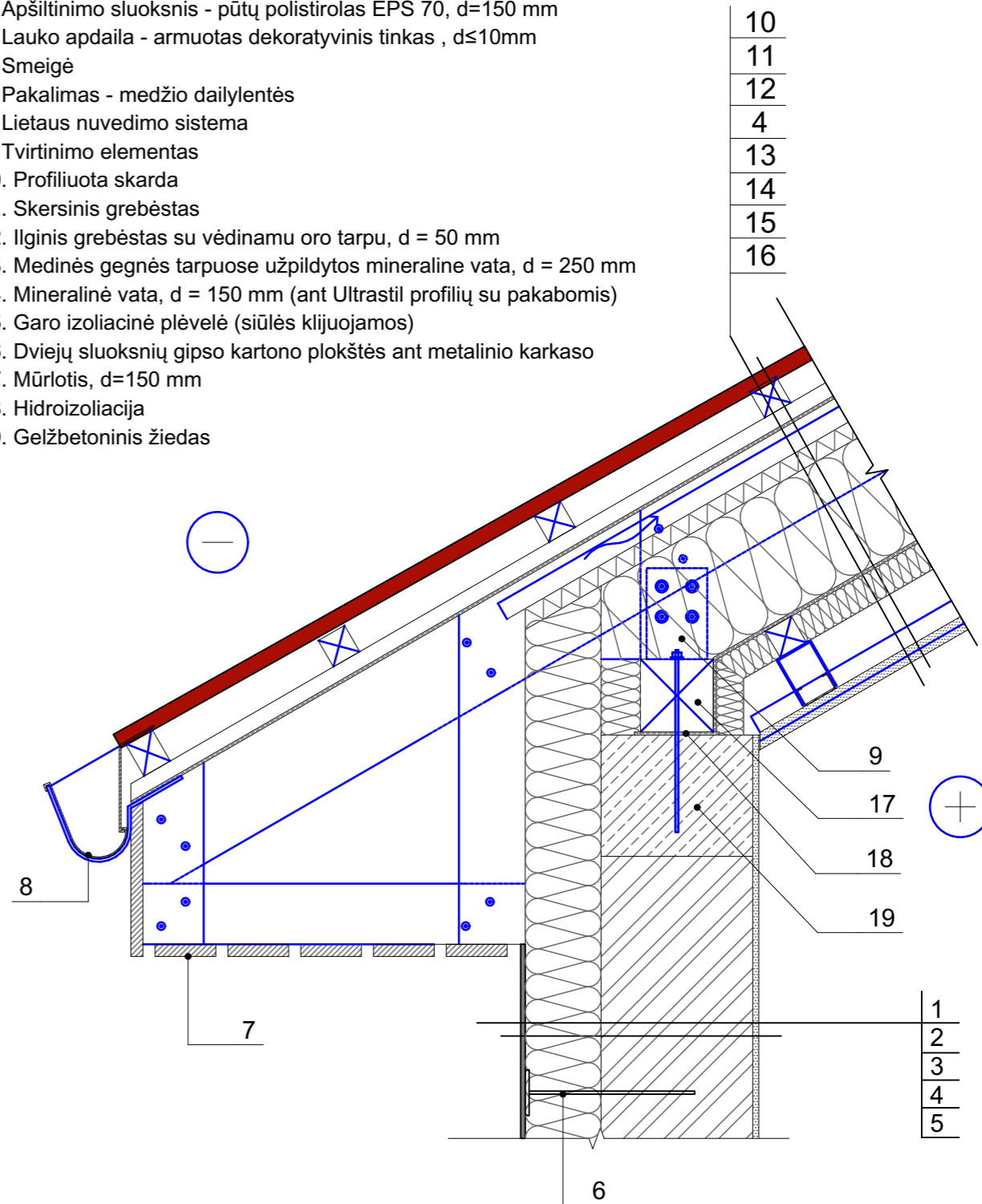

KVAL. DOK. Nr.	UAB "ŽYRAIVA" Vytauto g. 34A, Marijampolė LT-68295, LIETUVA f.n.k. 165735034 Tel. +370 610 08806; el.p. zyraiva@gmail.com			GYVENAMOJO NAMO MARIJAMPOLĖS SAV. IGLIAUKOS K. TIESOS G. 8, REKONSTRAVIMO PROJEKTAS	
A-1662	PV	VALDAS NAUMAVIČIUS		Nr.1 GYVENAMASIS NAMAS	
BG004081	Projektuotojas	ŽYDRŪNAS NAUMAVIČIUS		DETALĖ D2 M1:10, LANGŲ IR DURŲ SPECIFIKACIJOS	LAI DA 0
LT	MINDAUGAS ANTANAVIČIUS, GABRIELĖ ANTANAVIČIENĖ			1713 -01-TDP-SA.B-08	LAPAS 1
					LAPŲ 1

Šlaitinių stogų dengtų profiliuota skarda įrengimo reikalavimai:

1. Skarda dengtų šlaitinių stogų nuolydis turi būti ne mažesnis už 10°;
2. Skarda turi būti patikimai pritvirtinta;
3. Po skarda būtina įrengti ištinis specialiosios dangos (hidroizoliacinį ar antikondensacinį) sluoksnį. Šis sluoksnis turi nesiliesti su stogo danga;
4. Hidroizoliacinis ar antikondensacinis sluoksniai turi būti tokie, kad užtikrintų stogo dangos apatinio paviršiaus vėdinimą ir kondensato nutekėjimą;
5. Stogo plokštumų susikirtimo vietos turi būti suvirtintos papildomais hidroizoliacinės dangos sluoksniais;
6. Stogo sandūros prie sienų ir kitų vertikalių paviršių turi būti padengtos skarda. Skarda turi būti užleista ant vertikalaus paviršiaus ne mažiau kaip 150 mm. Prie vertikalaus paviršiaus tvirtinamos skardos kraštas turi būti patikimai užsandarintas, kad į stogo konstrukcijos nepatektų vanduo. Ant stogo dangos skarda turi būti užleista ne mažiau kaip 150 mm;
7. Antenos ir įvairios atotampos turi būti tvirtai pritvirtintos prie stogo pagrindo konstrukcijų. Skylės stogo dangoje turi būti užsandarintos;
8. Esant galimybei, vėdinimo šachtos, deflektoriai, vamzdžiai ir kita inžinerinė įranga turi būti stogo kraigo dalyje. Jų praėjimo per stogą vietos turi būti užsandarintos.

Vandens nuleidimo nuo šlaitinių stogų reikalavimai:

1. Lietvamzdžiai nuo sienos turi būti atitraukti ne mažiau kaip 20 mm. Draudžiama lietvamzdžius įrengti išorės sienų uždarsiose vagose bei nišose;
2. Atstumas tarp lietvamzdžių turi būti pagrįstas skaičiavimais;
3. Lietvamzdžių ir stogo latakų skerspjūvio plotas turi būti pagrįsti skaičiavimais;
4. Lietvamzdžių dalys tarpusavyje turi būti patikimai sujungtos;
5. Prie sienos lietvamzdžiai turi būti tvirtinami ne didesniu kaip 2 m intervalu;
6. Įrengiami stogo latakai turi būti pritvirtinami ne didesniais kaip 900 mm atstumais;
7. Visas nutekantis nuo stogo vanduo turi patekti į įrengtą stogo lataką. Stogo latakai turi būti pritvirtinti ir įrengti taip, kad slinkdamas nuo stogo sniegas šių latakų nesulaužytų. Stogo latakų išorinis kraštas turi būti ne žemiau kaip 25 mm nuo stogo plokštumos tęsinio;
8. Latakų nuolydis turi būti ne mažesnis kaip 0,28 laipsnio;
9. Gaminant latakų konstrukcijas, būtina įvertinti galimas jų deformacijas ir, esant reikalui, įrengti paslankius kompensatorius;
10. Žemiau išvardytais atvejais šlaitiniuose stoguose būtina įrengti sniego gaudytuvus:
 - 10.1. visų nuolydžių skardos ir plastmasių gaminių (čerpėmis, profiliuotais lakštais, plastikinėmis skaidriomis dangomis ir panašiai) dengtų stogų atbrailose - virš įėjimų į pastatus ir virš kitų žmonių vaikščiojimo zonų;
 - 10.2. virš įėjimų į pastatus ir virš kitų žmonių vaikščiojimo zonų.

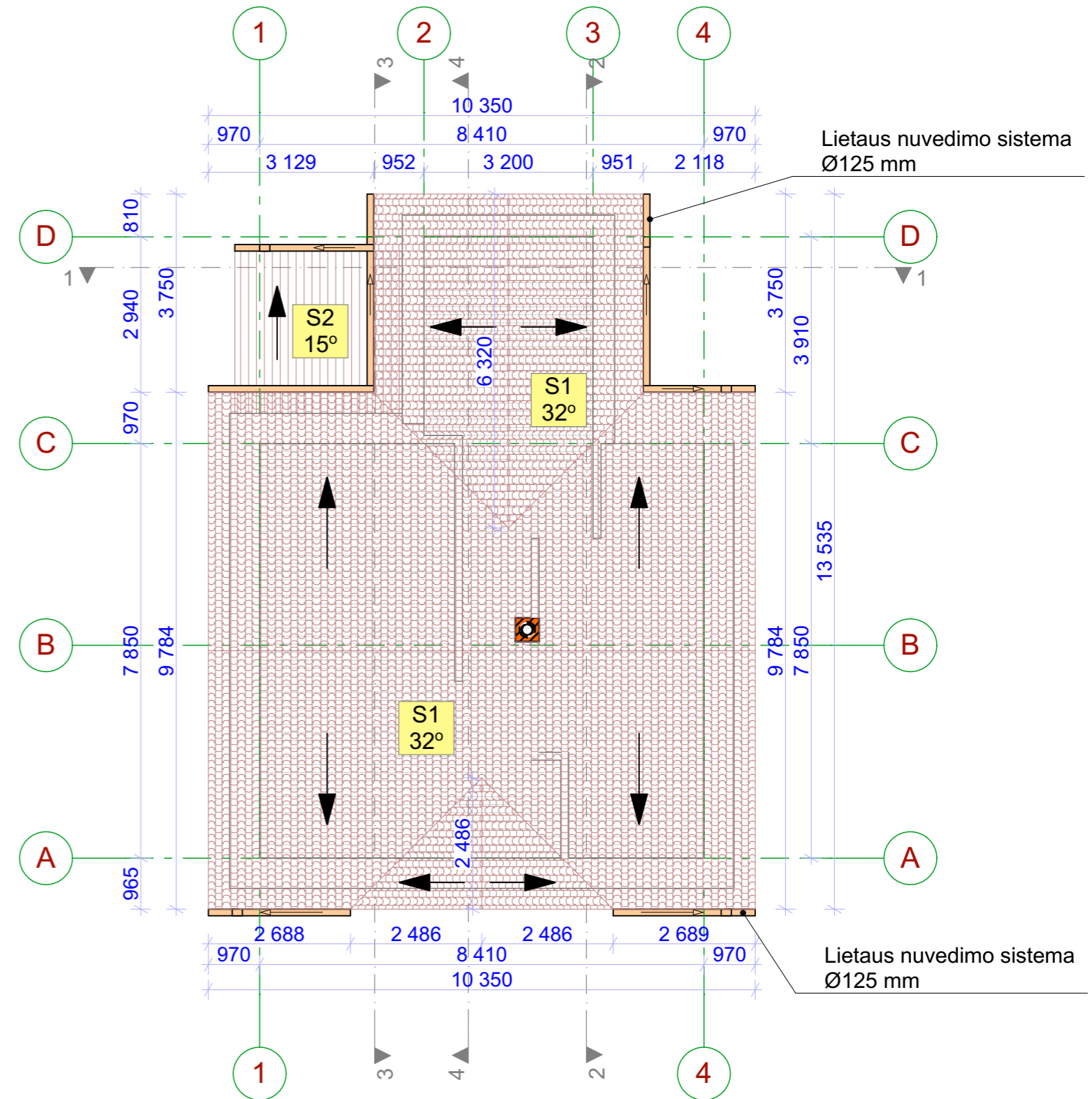

Bendras stogo S1 paviršiaus plotas - 141,76 m²
 S1 stogo danga čerpės formos profiliuota skarda. Spalva - šokoladinė RR887
 Stogelio S2 plotas - 10,0 m². Stogo danga - skaidrus polikarbonatas.

KVAL. DOK. Nr.	UAB "ZYRAIVA" Vytauto g. 34A, Marijampolė LT-68295, LIETUVA [m.k. 165735034 Tel. +370 610 08806; el.p. zyraiva@gmail.com			GYVENAMOJO NAMO MARIJAMPOLĖS SAV. IGLIAUKOS K. TIESOS G. 8, REKONSTRAVIMO PROJEKTAS	
A-1662	PV	VALDAS NAUMAVIČIUS	<i>[Signature]</i>	Nr.1 GYVENAMASIS NAMAS	
BG004081	Projektuotojas	ŽYDRŪNAS NAUMAVIČIUS	<i>[Signature]</i>	STOGO PLANAS M1:100	LAI DA 0
LT	MINDAUGAS ANTANAVIČIUS, GABRIELĖ ANTANAVIČIENĖ			1713 -01-TDP-SA.B-09	LAPAS 1
					LAPŲ 1