

BENDRIEJI SKLYPO RODIKLIAI:

SKLYPO PLOTAS	0,2745 ha
SKLYPO ESAMAS UŽSTATYTAS PLOTAS	528,76 m ²
SKLYPO PLANUOJAMAS UŽSTATYTAS PLOTAS	987,79 m ²
PLANUOJAMAS SKL. UŽST. INTENSIVUMAS	0,29
PLANUOJAMAS SKL. UŽST. TANKIS	35,98 %
PLANUOJAMI ŽELDYNAI	25.00 %

77/39 – 0283

77/39 – 0284

ADMINISTRACINIS PASTATAS :

BENDRAS PLOTAS	803,82 m ²
NAUDINGAS PLOTAS	803,82 m ²
PASTATO TŪRIS	4550 m ³
AUKŠTŲ SKAIČIUS	1
PASTATO AUKŠTIS	6,700 m
ENERGINIO NAUDINGUMO KLASĖ	C
ATSPARUMO UGNIUI LAIPSNIS	III

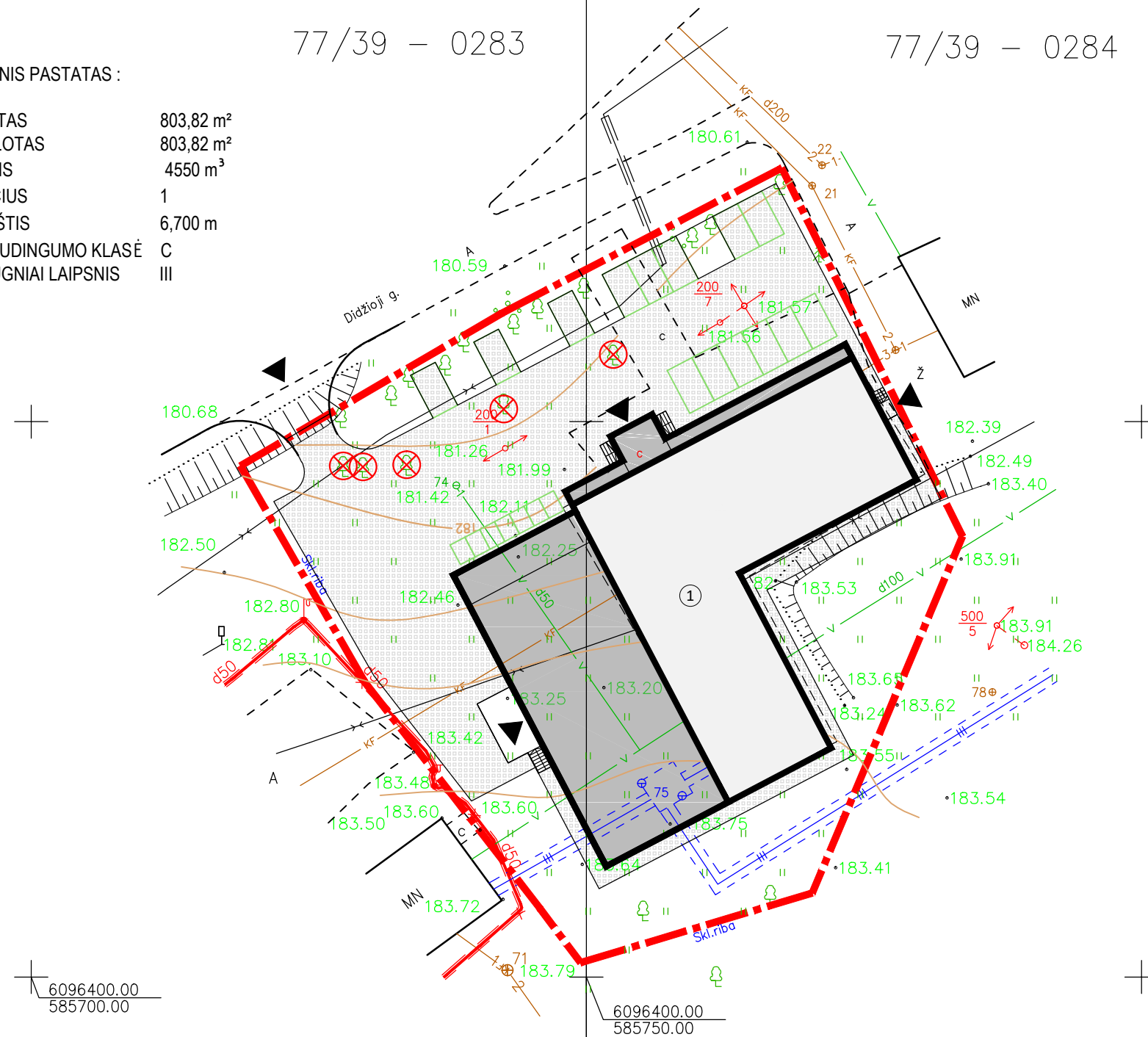

EKSPLIKACIJA:

- ① ADMINISTRACINIS PASTATAS

SUTARTINIAI ŽYMĖJIMAI:

- SKLYPO RIBA
- ESAMI PASTATAI
- PRIESTATAI
- [VAŽIAVIMAS Į SKLYPĄ / ĮEJIMAI Į PASTATĄ]
- NAIKINAMAS MEDIS
- AUTOMOBILIŲ STOVĖJIMO VIETOS
- DVIRAČIŲ STOVĖJIMO VIETOS
- AŽŪRINIŲ TRINKELIŲ DANGA

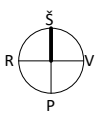

		UAB "Archerdvė" Įm.k.304042462 www.arch-erdve.lt		ADMINISTRACINIO PASTATO IR PASTATO - KLUBO DIDŽIOJI G. 41, VISALAUKĖS I K., PABERŽĖS SEN. VILNIAUS R. SAV. REKONSTRUKCIJOS PROJEKTAS, PASTATŲ SUJUNGIMAS Į VIENĄ NEKILNOJAMOJO TURTO OBJEKTĄ	
PV	L.BURŽINSKAITĖ		2017-07	SKLYPO PLANAS M 1:500	Laida
ARCH.	L.BURŽINSKAITĖ		2017-07		
ARCH.	G. TRAPIKIENĖ		2017-07		
ETAPAS	UŽSAKOVAS: MB "KLEVO BALDAI"			Projekto Nr. EB-2017-06-PP	Lapas
PP					Lapų
					47

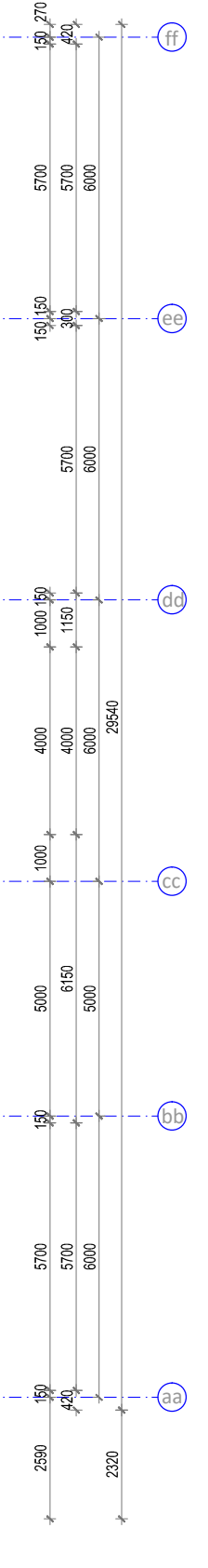
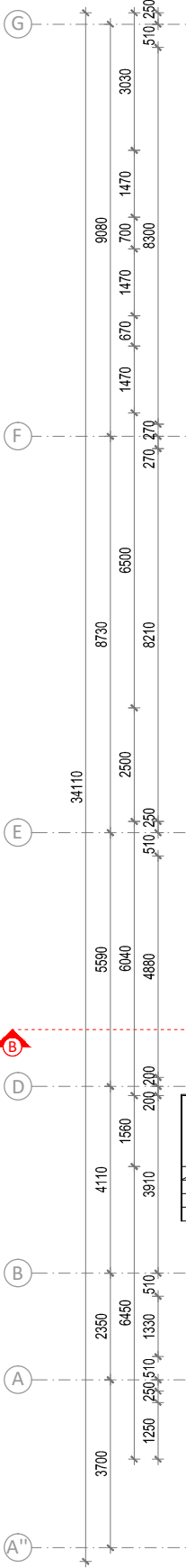
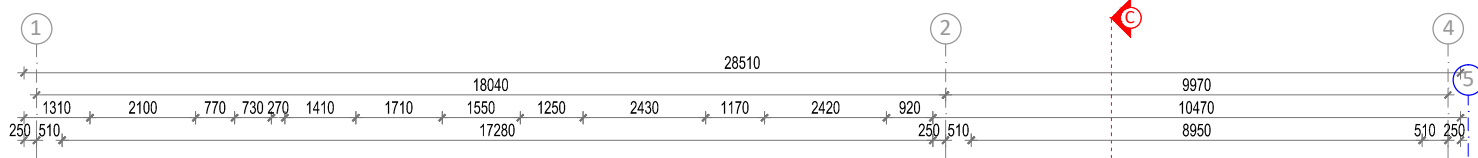

ADMINISTRACINIO PASTATO PATALPŲ EKSPLIKACIJA

01	TAMBŪRAS	4,66
02	OFISAS SU EKSPOZICIJA	65,06
03	WC	4,88
04	WC	1,83
05	WC	1,83
06	KORIDORIUS	12,20
07	VYR. PERSIRENGIMO PATALPA	4,71
08	MOT. PERSIRENGIMO PATALPA	5,79
09	VIRTUVĖ - VALGOMASIS	12,28
10	TECH. PATALPA	24,00
11	LAISVO PLANAVIMO OFISAS	61,15
12	PAGALBINĖ PATALPA	20,26
13	KATILINĖ	19,33
15	KABINETAS	13,74
16	KABINETAS	14,64
17	KABINETAS	20,25
18	KORIDORIUS	14,80
19	DARB. VIRTUVĖ - VALGOMASIS	12,86
20	SAN. MAZGAS	9,21
21	WC	1,20
22	LAISVO PL. OFISAS SU EKSPOZICIJA	154,29
23	GAMYBOS PATALPA	325,92
VISO:		803,82

PROJEKTUOJAMOS ATITVAROS/PERTVAROS
 PROJEKTUOJAMOS APSILTINIMAS
 ESAMOS ATITVAROS/PERTVAROS

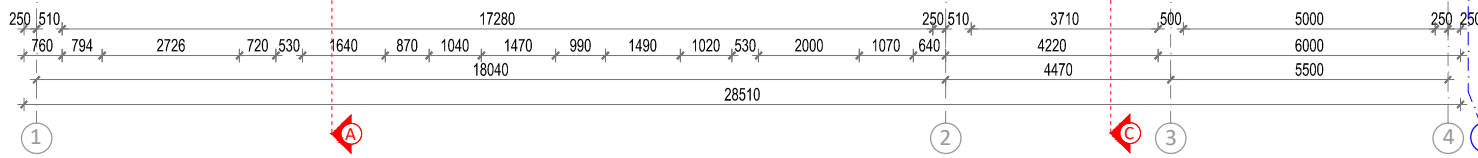
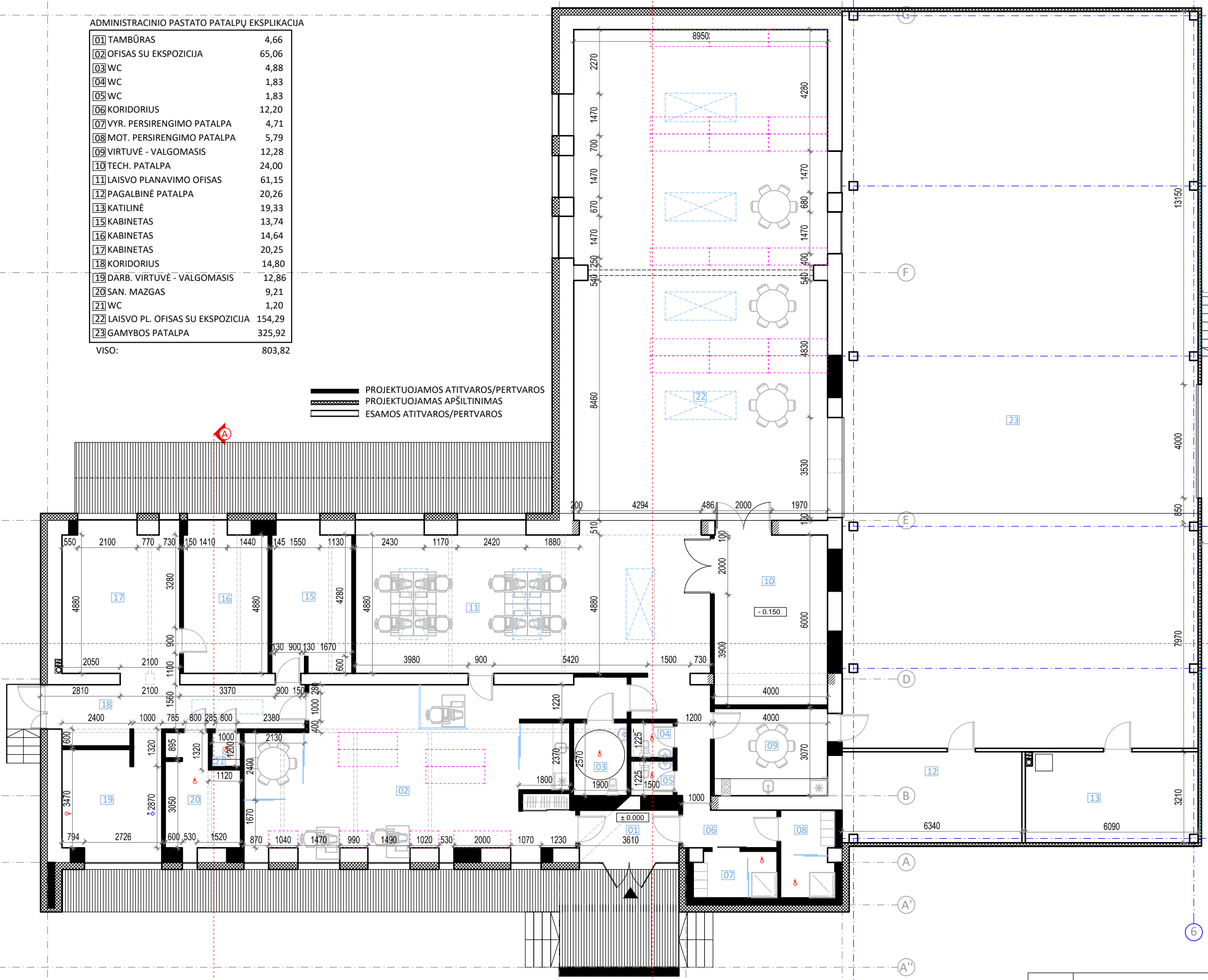

		UAB "Archerdvė" Įm.k.304042462 www.arch-erdve.lt		ADMINISTRACINIO PASTATO IR PASTATO - KLUBO DIDŽIOJI G. 41, VISALAUKĖS I.K., PABERŽĖS SEN. VILNIAUS R. SAV. REKONSTRUKCIJOS PROJEKTAS, PASTATŲ SUJUNGIMAS Į VIENĄ NEKILNOJAMOJO TURTO OBJEKTĄ	
PV	L.BURŽINSKAITĖ	2017-07	PLANAS M 1:150	Laida	
ARCH.	L.BURŽINSKAITĖ	2017-07			
ARCH.	G. TRAPIKIENĖ	2017-07			
ETAPAS	UŽSAKOVAS: MB "KLEVO BALDAI"		Projekto Nr. EB-2017-06-PP	48	Lapas
PP					Lapų

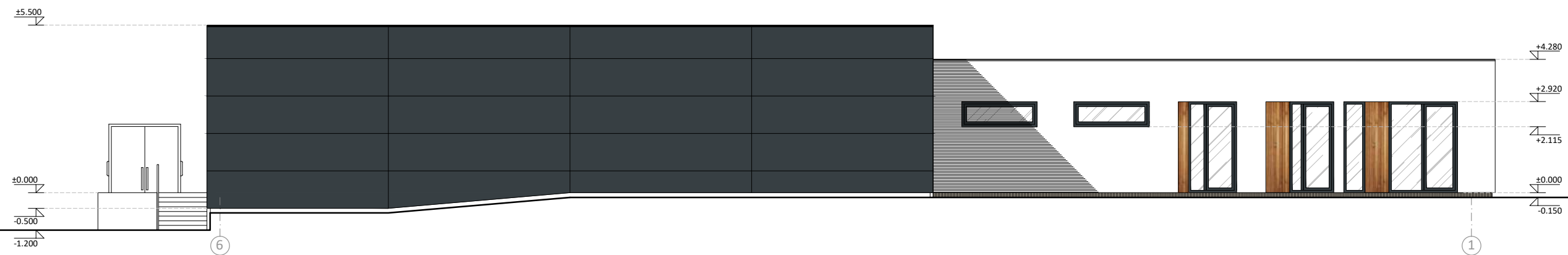
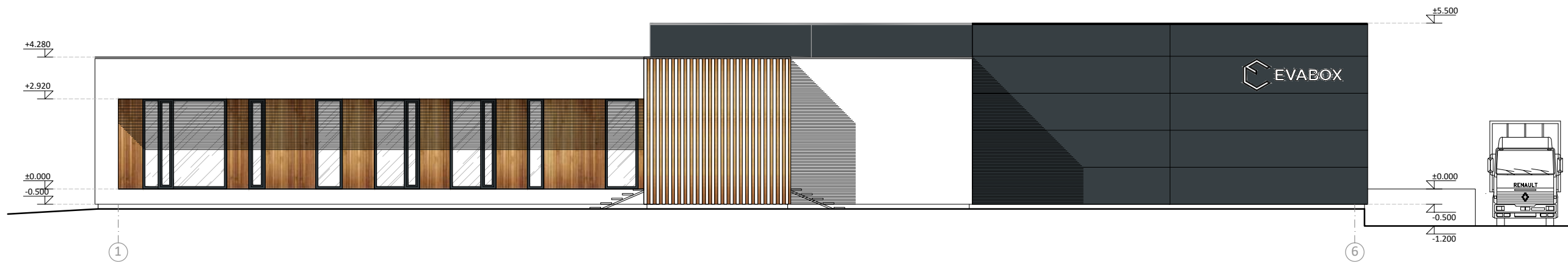

		UAB "Archerdvė" Įm.k.304042462 www.arch-erdve.lt		ADMINISTRACINIO PASTATO IR PASTATO - KLUBO DIDŽIOJI G. 41, VISALAUKĖS I K., PABERŽĖS SEN. VILNIAUS R. SAV. REKONSTRUKCIJOS PROJEKTAS, PASTATŲ SUJUNGIMAS VIENĄ NEKILNOJAMOJO TURTO OBJEKTĄ		
	PV	L.BURŽINSKAITĖ	<i>[Signature]</i>	2017-07	FASADAI 1-6; 6-1; M 1:150	
	ARCH.	L.BURŽINSKAITĖ	<i>[Signature]</i>	2017-07		
	ARCH.	G. TRAPIKIENĖ	<i>[Signature]</i>	2017-07		
ETAPAS	UŽSAKOVAS: MB "KLEVO BALDAI"		Projekto Nr. EB-2017-06-PP		49	
PP					Lapas	Lapų

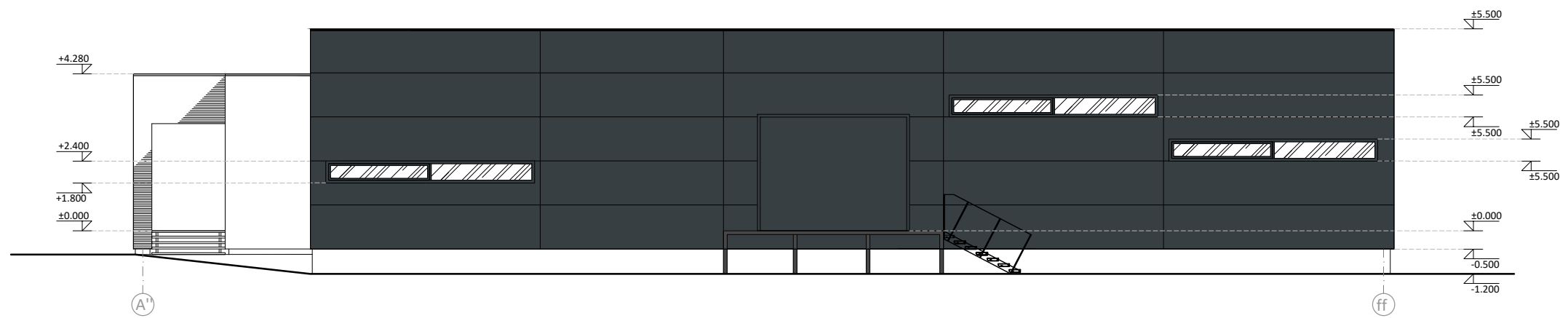
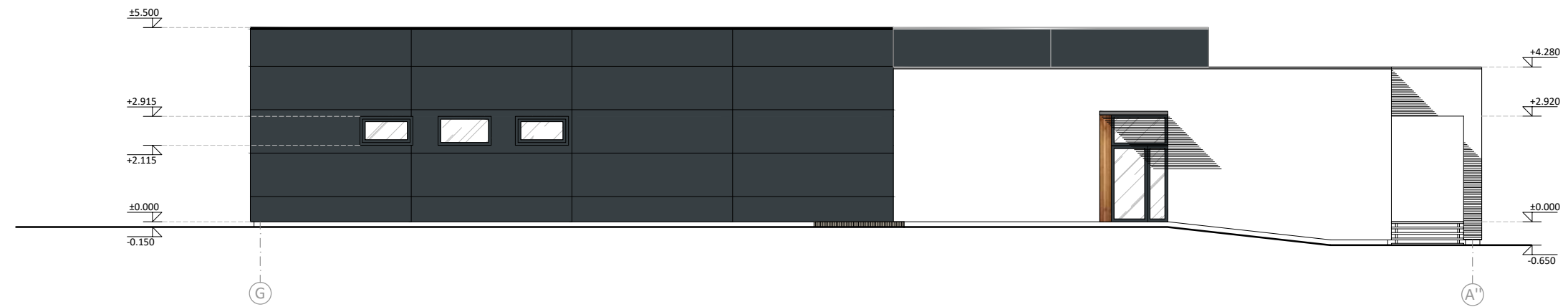

	UAB "Archerdvė" Įm.k.304042462 www.arch-erdve.lt		ADMINISTRACINIO PASTATO IR PASTATO - KLUBO DIDŽIOJI G. 41, VISALAUKĖS I K., PABERŽĖS SEN. VILNIAUS R. SAV. REKONSTRUKCIJOS PROJEKTAS, PASTATŲ SUJUNGIMAS Į VIENĄ NEKILNOJAMOJO TURTO OBJEKTĄ			
	PV	L.BURŽINSKAITĖ	2017-07	FASADAI G-A"; A''-ff; M 1:150		
	ARCH.	L.BURŽINSKAITĖ	2017-07			
	ARCH.	G. TRAPIKIENĖ	2017-07			
ETAPAS	UŽSAKOVAS: MB "KLEVO BALDAI"		Projekto Nr. EB-2017-06-PP	50	Lapas	Lapų
PP						

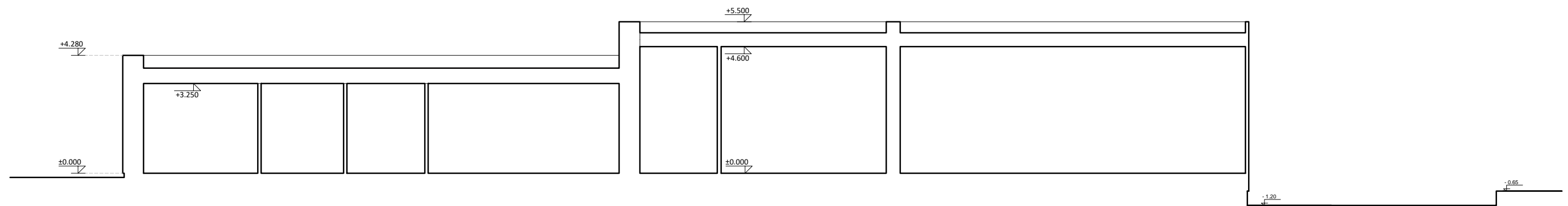

PJŪVIS B - B

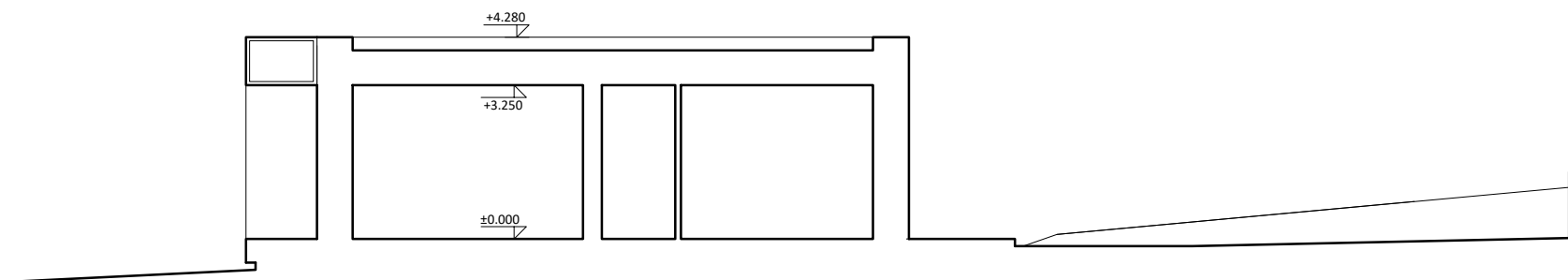

PJŪVIS A - A

	UAB "Archerdvė" Įm.k.304042462 www.arch-erdve.lt			ADMINISTRACINIO PASTATO IR PASTATO - KLUBO DIDŽIOJI G. 41, VISALAUKĖS I K., PABERŽĖS SEN. VILNIAUS R. SAV. REKONSTRUKCIJOS PROJEKTAS, PASTATŲ SUJUNGIMAS Į VIENĄ NEKILNOJAMOJO TURTO OBJEKTĄ		
	PV	L.BURŽINSKAITĖ	<i>[Signature]</i>	2017-07	PJŪVIAI A-A; B-B; M 1:150	
	ARCH.	L.BURŽINSKAITĖ	<i>[Signature]</i>	2017-07		
	ARCH.	G. TRAPIKIENĖ	<i>[Signature]</i>	2017-07		
ETAPAS	UŽSAKOVAS: MB "KLEVO BALDAI"			Projekto Nr. EB-2017-06-PP		51
PP				Lapas	Lapų	



	UAB "Archerdvė" Įm.k.304042462 www.arch-erdve.lt			ADMINISTRACINIO PASTATO IR PASTATO - KLUBO DIDŽIOJI G. 41, VISALAUKĖS I K., PABERŽĖS SEN. VILNIAUS R. SAV. REKONSTRUKCIJOS PROJEKTAS, PASTATŲ SUJUNGIMAS Į VIENĄ NEKILNOJAMOJO TURTO OBJEKTĄ		
	PV	L.BURŽINSKAITĖ	<i>[Signature]</i>	2017-07	VIZUALIZACIJA A	Laida
	ARCH.	L.BURŽINSKAITĖ	<i>[Signature]</i>	2017-07		
	ARCH.	G. TRAPIKIENĖ	<i>[Signature]</i>	2017-07		
ETAPAS	UŽSAKOVAS: MB "KLEVO BALDAI"			Projekto Nr. EB-2017-06-PP		52
PP						Lapas
						Lapų



	UAB "Archerdvė" Įm.k.304042462 www.arch-erdve.lt			ADMINISTRACINIO PASTATO IR PASTATO - KLUBO DIDŽIOJI G. 41, VISALAUKĖS I K., PABERŽĖS SEN. VILNIAUS R. SAV. REKONSTRUKCIJOS PROJEKTAS, PASTATŲ SUJUNGIMAS VIENĄ NEKILNOJAMOJO TURTO OBJEKTĄ		
	PV	L.BURŽINSKAITĖ	<i>[Signature]</i>	2017-07	VIZUALIZACIJA B	Laida
	ARCH.	L.BURŽINSKAITĖ	<i>[Signature]</i>	2017-07		
	ARCH.	G. TRAPIKIENĖ	<i>[Signature]</i>	2017-07		
ETAPAS	UŽSAKOVAS: MB "KLEVO BALDAI"			Projekto Nr. EB-2017-06-PP		53
PP						Lapas
						Lapų