

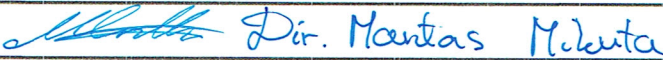

STATINIO PROJEKTAS
Justino Dūdos individuali veikla
Pramonės g. 5, 42150 Rokiškis
Mob. tel. 8 610 03701
El. paštas statinioprojektas@gmail.com

Projekto pavadinimas	Trijų sublokuotų administracinių pastatų, Aulaukio g. 33 (skl. kad. nr. 5558/0007:1434) Slengių k. Sendvario sen., Klaipėdos r. sav., statybos projektas
Statytojas	UAB „Pajūrio ranga“
Statinio adresas	Aulaukio g. 33 (skl. kad. nr. 5558/0007:1434) Slengių k. Sendvario sen., Klaipėdos r. sav.
Statybos rūšis	Naujo statinio statyba
Naudojimo paskirtis	7.2. administracinės paskirties – pastatai administraciniams tikslams
Kategorija	Neypatingas
Projekto stadija	Projektiniai pasiūlymai
Projekto numeris	TDP1610241

Dalis	Bendroji
Bylos žymuo	TDP1610241PP
Laida	0
Užsakovas	 Dir. Mantas Mikuta UAB „Pajūrio ranga“
Projekto vadovas	J. Dūda 0016070
Projekto dalies vadovas	R. Petrošiūtė 0029862

BYLOS SUDĖTIES ŽINIARAŠTIS

Dokumento pavadinimas	Lapas	Lapų
Bylos sudėties žiniaraštis	2	1
Aiškinamasis raštas	3	4
Situacijos planas	7	1
Sklypo planas	8	1
1 aukšto planas	9	1
2 aukšto planas	10	1
Fasadai	11	2
Pjūvis	12	1
Projektinių pasiūlymų rengimo užduotis	13	3
Sklypo nekilnojamojo turto registro centrinio duomenų banko išrašas	17	2
Žemės sklypo planas	19	2
Topografinė nuotrauka	21	1
Savavališkos statybos aktai	22	9
VšĮ „Kauno regiono statybos konsultavimo ir audito centras“ Kvalifikacijos atestatas Nr.4538	31	1
Vytauto Liutkaus kvalifikacijos atestas Nr.13332	32	1
Statinio dalinės ekspertizės aktai	33	3
Lėšų pervedimo nurodymai	36	3
Projektuotojo individualios veiklos pažyma	39	1
Projektuotojo vadovo kvalifikacijos dokumentas	40	1
Projekto vadovo paskyrimo dokumentas	41	1

AIŠKINAMASIS RAŠTAS

1. Bendrieji pažintiniai duomenys
2. Statinio techniniai ir paskirties rodikliai
3. Projektuojamų statinių sąrašas
4. Trumpas statybos sklypo apibūdinimas
5. Trumpas sprendinių aprašymas
6. Trumpas inžinerinių tinklų aprašymas
7. Trumpas susisiekimo ir transporto judėjimo aprašymas

1. BENDRIEJI PAŽINTINIAI DUOMENYS

Statybos vieta. Statinys projektuojamas adresu Aulaukio g. 33 (skl. kad. nr. 5558/0007:1434) Slengių k. Sendvario sen., Klaipėdos r. sav. Sklypo projektuojamo pastato centro koordinatės (pagal Valstybinę koordinacijų sistemą LKS-1994) X= 6182522, Y= 322839. Sklypas yra apie 32,00 m virš jūros lygio.

Statinio paskirtis. 7.2. administracinės paskirties – pastatai administraciniams tikslams

Statybos rūšis. Naujo statinio statyba.

Statinio kategorija. Neypatingas statinys.

2. STATINIO TECHNINIAI IR PASKIRTIES RODIKLIAI

Pagal Klaipėdos rajono savivaldybės tarybos 2015 m. gegužės 28d. sprendimu Nr. T11-166 patvirtinimo Klaipėdos rajono savivaldybės teritorijos kraštovaizdžio tvarkymo specialiojo plano, kuris yra Klaipėdos rajono savivaldybės bendrojo plano sudėtinė dalis, sprendinius žemės sklypas (kad. Nr. 5558/0007:1434) yra GTK1.1 ir GTK1.2 kraštovaizdžio tvarkymo zonose, t. y. GTK1.1 – intensyvaus pritaikymo gamybinis pramoninis, šio tipo kraštovaizdyje galima su pramonine ir komercine veikla susijusi statyba, gyvenamoji statyba galima tik esamų sodybų pagrindu (žemės sklypas (kad. Nr. 5558/0007:1434) nėra esamos sodybos ribose). GTK1.2 – intensyvaus pritaikymo technologinis inžinerinis, šio tipo kraštovaizdyje galima tik su technologinės ir inžinerinės infrastruktūros plėtra susijusi, komercinės ir logistinės paskirties naujų statinių statyba.

Pagal Klaipėdos rajono savivaldybės teritorijos kraštovaizdžio tvarkymo specialiojo plano 3.1.1 lentelę, skirtingo funkcinio prioriteto technogeninio kraštovaizdžio formavimui kraštotvarkinių ploto ribojimų nėra.

Pagal teritorijų planavimo normų įstatymo 2014m. sausio 2d. Nr. D1-7 II skirsnio 3 lentelės pramonės ir sandėliavimo teritorijų ir paslaugų didžiausias leistinas žemės sklypo užstatymo tankumas – 80% . Numatomas didžiausias leistinas sklypo užstatymo intensyvumas – 160%.

Administracinės paskirties pastatui automobilių stovėjimo vietos apskaičiuojamos vadovaujantis STR 2.06.04:2014 “Gatvės ir vietinės reikšmės keliai. Bendrieji reikalavimai” XIII skyrius, 107 p., 30 lentelė. Pagal STR 2.06.04:2014 lentelės 4 eilutę administracinių pastatų pagrindinis plotas – 156,69 m², tada reikalingas automobilių stovėjimo vietų skaičius: 165,69m²/25m²=7vnt. Automobiliai bus laikomi sklypo teritorijoje šalia pastatų.

Pavadinimas	Mato vienetas	Kiekis	Pastabos
I. SKLYPAS			
1. sklypo plotas	m ²	1219	
2. sklypo užstatymo plotas	m ²	301,8	
3. sklypo užstatymo intensyvumas	%	19	221,98 m ²
4. sklypo užstatymo tankumas	%	25	
5. sklypo apželdintas plotas	%	53	646,07 m ²
6. automobilių stovėjimo vietų sk.	vnt.	7	
II. PASTATAI			
2. Administraciniai pastatai:			
2.1. bendras pastatų plotas:	m ²	222,06	
2.1.1. bendras administracinio pastato Nr.1 plotas	m ²	74,02	
2.1.2. bendras administracinio pastato Nr.2 plotas	m ²	74,02	
2.1.3. bendras administracinio pastato Nr.3 plotas	m ²	74,02	
2.2. bendras pastatų pagrindinis plotas:	m ²	165,69	
2.2.1. pagrindinis administracinio pastato Nr.1 plotas	m ²	55,23	
2.2.2. pagrindinis administracinio pastato Nr.2 plotas	m ²	55,23	
2.2.3. pagrindinis administracinio pastato Nr.3 plotas	m ²	55,23	
2.3. bendras pastatų pagalbinis plotas:	m ²	56,37	
2.3.1. pagalbinis administracinio pastato Nr.1 plotas	m ²	18,79	
2.3.2. pagalbinis administracinio pastato Nr.2 plotas	m ²	18,79	
2.3.3. pagalbinis administracinio pastato Nr.3 plotas	m ²	18,79	
2.4. bendras pastatų tūris:	m ³	1341	
2.4.1. administracinio pastato Nr.1 tūris	m ³	447	
2.4.2. administracinio pastato Nr.2 tūris	m ³	447	
2.4.3. administracinio pastato Nr.3 tūris	m ³	447	
2.5. pastato aukštis/aukštų skaičius:	m/vnt.		
2.5.1. administracinio pastato Nr.1 pastato aukštis/aukštų skaičius	m/vnt.	7,25/2	
2.5.2. administracinio pastato Nr.2 pastato aukštis/aukštų skaičius	m/vnt.	7,25/2	
2.5.3. administracinio pastato Nr.3 pastato aukštis/aukštų skaičius	m/vnt.	7,25/2	

* Žvaigždute pažymėti rodikliai baigus statybą ir atlikus kadastrinius matavimus gali turėti neesminių nukrypimų.

Statytojas. UAB „Pajūrio ranga“

3. PROJEKTUOJAMŲ STATINIŲ SĄRAŠAS

Sklype projektuojami šie statiniai:

- 7.2. administracinės paskirties – pastatai administraciniams tikslams.

4. TRUMPAS STATYBOS SKLYPO APIBŪDINIMAS

Sklype nėra esamų pastatų.

Sklypo sanitarinė ir ekologinė būklė normali, nėra susikaupusių šiukšlių.

Sklype galioja šios specialiosios žemės ir miško naudojimo sąlygos:

- Žemės sklypai, kuriuose įrengtos valstybinei priklausančios melioracijos sistemos bei įrenginiai – 1219 m²;
- Kelių apsaugos zona – 79 m²;

5. TRUMPAS SPRENDINIŲ APRAŠYMAS

Sklypo planas. Sklype projektuojami trys sublokuoti administraciniai pastatai: 7.2. administracinės paskirties – pastatai administraciniams tikslams. Pastatai suprojektuoti sklypo viduryje. Mažiausias atstumas nuo pastato labiausiai išsikišančių konstrukcijų iki kaimyninio sklypo ribos – 3,28 m.

Pastatų ir statinių vietos sklype parinktos taip, kad patalpoms ir lauke naudojamoms teritorijoms būtų kuo didesnis natūralus apšvietimas.

Architektūra. Projektuojami administracinės paskirties pastatai dviejų aukštų.

Projektuojamų pastatų laikančios sienos – akyto betono blokelių, fasado apdaila – dekoratyvinis tinkas ir klinkerio plytelės, cokolio apdaila – tinkas. Langai – plastikiniai. Stogai – plokštuminiai, danga – bituminė. Patalpų grindys apšiltinamos putų polistireno (EPS) sluoksniu ant kurio liejamas išlyginamasis sluoksnis.

Konstrukcijos. Po laikančių pastatų sienomis numatoma projektuoti polinius pamatus 300mm skersmens, rostverkas 300x600mm. Pastatų laikančios sienos – akyto betono blokelių. Perdangos – g/b monolitinės. Stogai – g/b monolitiniai plokštuminiai, danga – bituminė.

6. TRUMPAS INŽINERINIŲ TINKLŲ APRAŠYMAS

Vandentiekis ir nuotekos. Vandentiekio ir nuotekų tinklus numatoma prijungti prie atskiru projektu suprojektuoto kvartalo vandentiekio ir nuotekų tinklų.

Elektra. Prisijungimas prie elektros numatomas nuo komercinio apskaitos skydo esančio prie sklypo ribos, kurį pagal sąlygas įrengs AB „Energijos skirstymo operatorius“.

7. TRUMPAS SUSISIEKIMO IR TRANSPORTO JUDĖJIMO APRAŠYMAS

Įvažiavimas į sklypą esamas rytinėje dalyje iš jungiamosios gatvės. Sklypo šiaurinėje pusėje, projektuojama automobilių aikštelė. Aikštelės danga – trinkelės.



Klaipėdos r., Slengių k.

SITUACIJOS PLANAS - SUSISIEKIMO SCHEMA M1:2000



0		Statybos leidimui, konkursui ir statybai		
Laida	Data	Laidos statusas. Keitimo priežastis (jei taikoma)		
Kval. patv. dok. Nr.	Projektuotojas	 STATINIO PROJEKTAS J. Dūdos projektavimo l.v. mob. tel.: 8-610-03701 El. p.: statinioprojektas@gmail.com		Objektas
				TRIJŲ SUBLOKUOTŲ ADMINISTRACINIŲ PASTATŲ, AULAKIO G. 33 (SKL. KAD. NR. 5558/0007:1434), SLENGIŲ K., SENDVARIO SEN., KLAIPĖDOS R. SAV., STATYBOS PROJEKTAS
0016070	PV	J. DŪDA		2017-08
0029862	ARCH.	R. PETROŠIŪTĖ		2017-08
LT	Statytojas	UAB "PAJŪRIO RANGA"		Žymuo
				TDP1610241-PP.B-01
			Lapas	Lapų
			1	1

SKLYPO PLANAS M1:500

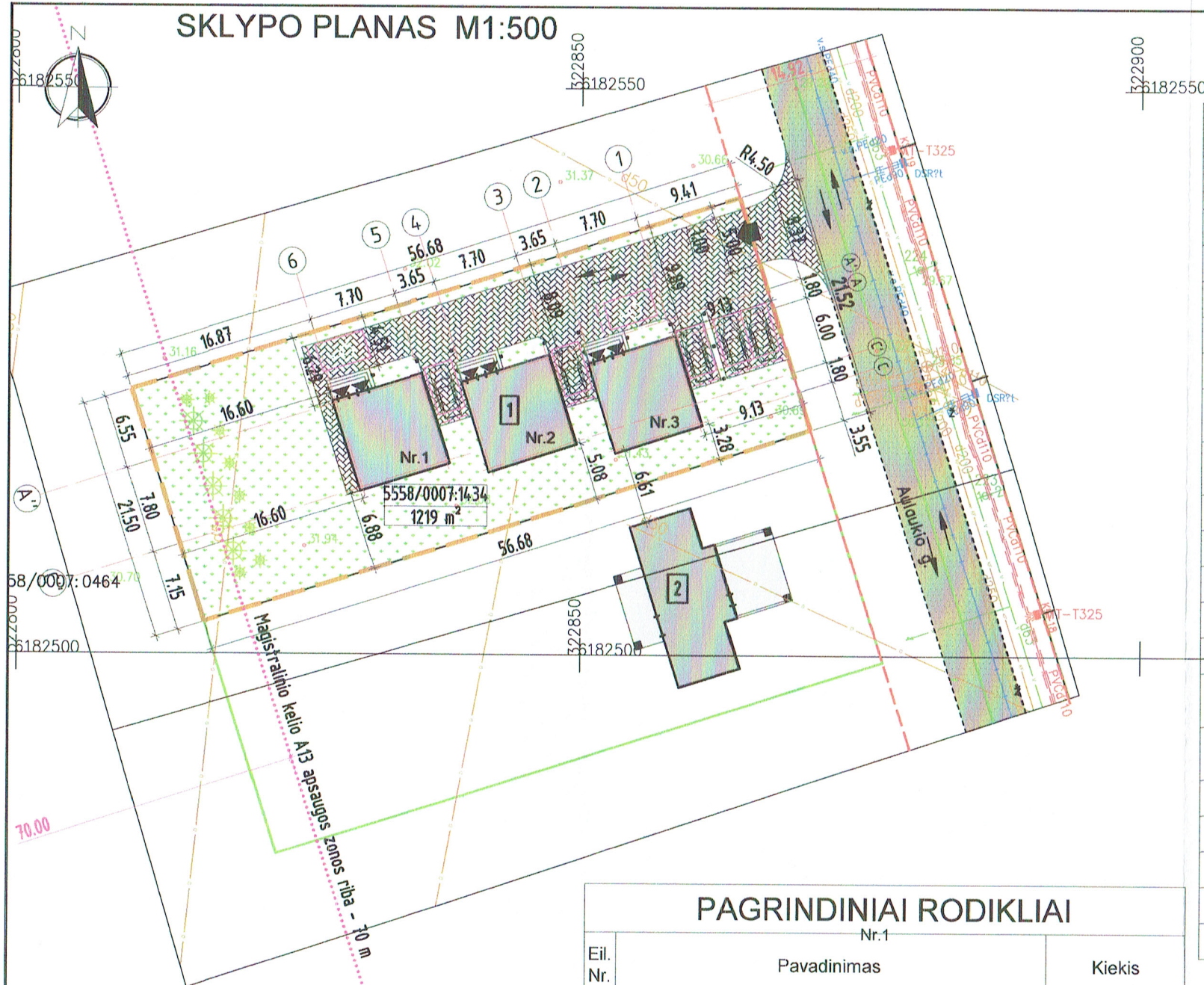

PAGRINDINIAI RODIKLIAI

Eil. Nr.	Pavadinimas	Kiekis
1	Sklypo plotas	1219 m ²
2	Sklypo užstatymo intensyvumas	19 %
3	Sklypo užstatymo tankumas	25 %
4	Projektuojamų sublokuotų administracinių pastatų Nr.1 ir Nr.2, Nr.3 užstatymo plotas	301.8 m ²
5	Projektuojamų sublokuotų administracinių pastatų Nr.1 ir Nr.2, Nr.3 bendras plotas	222,06 m ²
6	Užstatytas plotas	301.8 m ²
7	Projektuojama trinkelė danga	375,67 m ²
8	Apželdintas (žalia veja) plotas	646,07 m ² (53 %)
16	Projektuojamų pastatų aukštis/aukštų skaičius	7.25m/2a

PASTABOS:

- Sklype projektuojami trys sublokuoti administraciniai pastatai, žymėjimas sklype Nr. 1.
- Greta pastato nėra objektų, kurie sudarytų neigiamą poveikį žmonių sveikatai.
- Pastato žaibosauga sprendžiama vadovaujantis statybos techniniu reglamenu STR 2.01.06:2009 "Statinių apsauga nuo žaibo. Išorinė apsauga nuo žaibo".
- Ivažiavimas į sklypo teritoriją - nuo rytuose esamos Aulaukio g. Projektuojama įvažiavimo danga - betoninės trinkelės.
- Administracinės paskirties pastatui automobilių stovėjimo vietos apskaičiuojamos vadovaujantis STR 2.06.04:2014 "Gatvės ir vietinės reikšmės keliai. Bendrieji reikalavimai" XIII skyrius, 107 p., 30 lentelė. Pagal STR 2.06.04:2014 30 lentelės 4 eilutę administraciniam pastatui - 1 vieta 25 m² pagrindinio ploto. Projektuojamų trijų sublokuotų administracinių pastatų pagrindinis plotas - 165,69 m², tada reikalingas automobilių stovėjimo vietų skaičius: 165,69 m²/25 m² = 7 vnt. Automobiliai bus laikomi sklypo teritorijoje šalia pastatų.
- Sklype įrengiama ir 2 automobilių stovėjimo vietos skirtos žmonių su negalia (ŽN) reikmėms. Stovėjimo vietos ŽN įrengtos pagal STR 2.03.01:2001 "Statiniai ir teritorijos. Reikalavimai žmonių su negalia reikmėms". ŽN skirtų jėgimų į pastatą numatoma įrengti pandusus. Panduso juostos išilginis nuolydis turi būti ne didesnis kaip 1:12 (8,3%). Panduso juosta turi būti tiesi ir be skersinio nuolydžio. Takų plotis numatomas ne siauresnis kaip 1,2m. Takai ir stovėjimo vietos teritorijoje kietos dangos (betoninės trinkelės). Pėsčiųjų takų, ŽN judėjimo trasoje, lygių skirtumai ir nelygumai ne didesni kaip 20mm.

SKLYPO EKSPLIKACIJA

- projektuojami trys sublokuoti administraciniai pastatai
- gretimame sklype atskiru projektu projektuojamas pastatas

SUTARTINIAI ŽYMĖJIMAI

- sklypo riba
- gretimų sklypų ribos
- 5558/0007:14:34
1219 m² - sklypo kadastrinis numeris
- sklypo plotas
- projektuojami trys sublokuoti pastatai
- projektuojama betoninių trinkelė danga
- D2 kategorijos Aulaukio g., danga - asfaltas
- apželdinimas
- 0.75 - šoninė apsaugos zona - 0.75 m
- 4.35
2.50 - projektuojama automobilio stovėjimo vieta
- projektuojami žemaūgiai medžiai ir krūmai
- projektuojami jėgimai į pastatą
- projektuojamas įvažiavimas į sklypą
- eismo kryptys
- esama vandentiekio linija
- esama buitinių nuotekų linija
- esama lietaus nuotekų linija
- esami drenažo tinklai
- esama 0.4 kV požeminė elektros kabelio linija
- esami dujotiekio tinklai
- D2 kategorijos gatvės raudonosios linijos
- magistralinio kelio A13 apsaugos zonos riba - 70 m

KOORDINAČIŲ ŽINIARAŠTIS

ADMINISTRACINIS PASTATAS NR.1

Taško Nr.	KOORDINATĖ "Y"	KOORDINATĖ "X"
1	322828.26	6182522.18
2	322835.60	6182524.50
3	322837.95	6182517.06
4	322830.61	6182514.74

KOORDINAČIŲ ŽINIARAŠTIS

ADMINISTRACINIS PASTATAS NR.2

Taško Nr.	KOORDINATĖ "Y"	KOORDINATĖ "X"
1	322839.62	6182523.88
2	322846.97	6182526.21
3	322849.31	6182518.77
4	322841.98	6182516.45

KOORDINAČIŲ ŽINIARAŠTIS

ADMINISTRACINIS PASTATAS NR.3

Taško Nr.	KOORDINATĖ "Y"	KOORDINATĖ "X"
1	322850.99	6182525.59
2	322858.33	6182527.91
3	322860.68	6182520.48
4	322853.34	6182518.15

0	Statybos leidimui, konkursui ir statybai				
Laida	Data	Laidos statusas. Keitimo priežastis (jei taikoma)			
Kval. patv. dok. Nr.	Projektuotojas	STATINIO PROJEKTAS J. Dūdos projektavimo i.v. mob. tel.: 8-610-03701 El. p.: statinioprojektas@gmail.com			Objektas
0016070	PV	J. DŪDA	2017-08	TRIJŲ SUBLOKUOTŲ ADMINISTRACINIŲ PASTATŲ, AULAKIO G. 33 (SKL. KAD. NR. 5558/0007:1434), SLENGIŲ K., SENDVARIO SEN., KLAIPĖDOS R. SAV., STATYBOS PROJEKTAS	
0029862	ARCH.	R. PETROŠIŪTĖ	2017-08	Brėžinys SKLYPO PLANAS M1:500	
LT	Statytojas	UAB "PAJŪRIO RANGA"			Žymuo TDP1610241-PP.B-02
				Lapas	Lapų
				1	1

PIRMO AUKŠTO TECHNOLOGINIS PLANAS M1:100

ADMINISTRACINIS PASTATAS NR.1

ADMINISTRACINIS PASTATAS NR.2

ADMINISTRACINIS PASTATAS NR.3

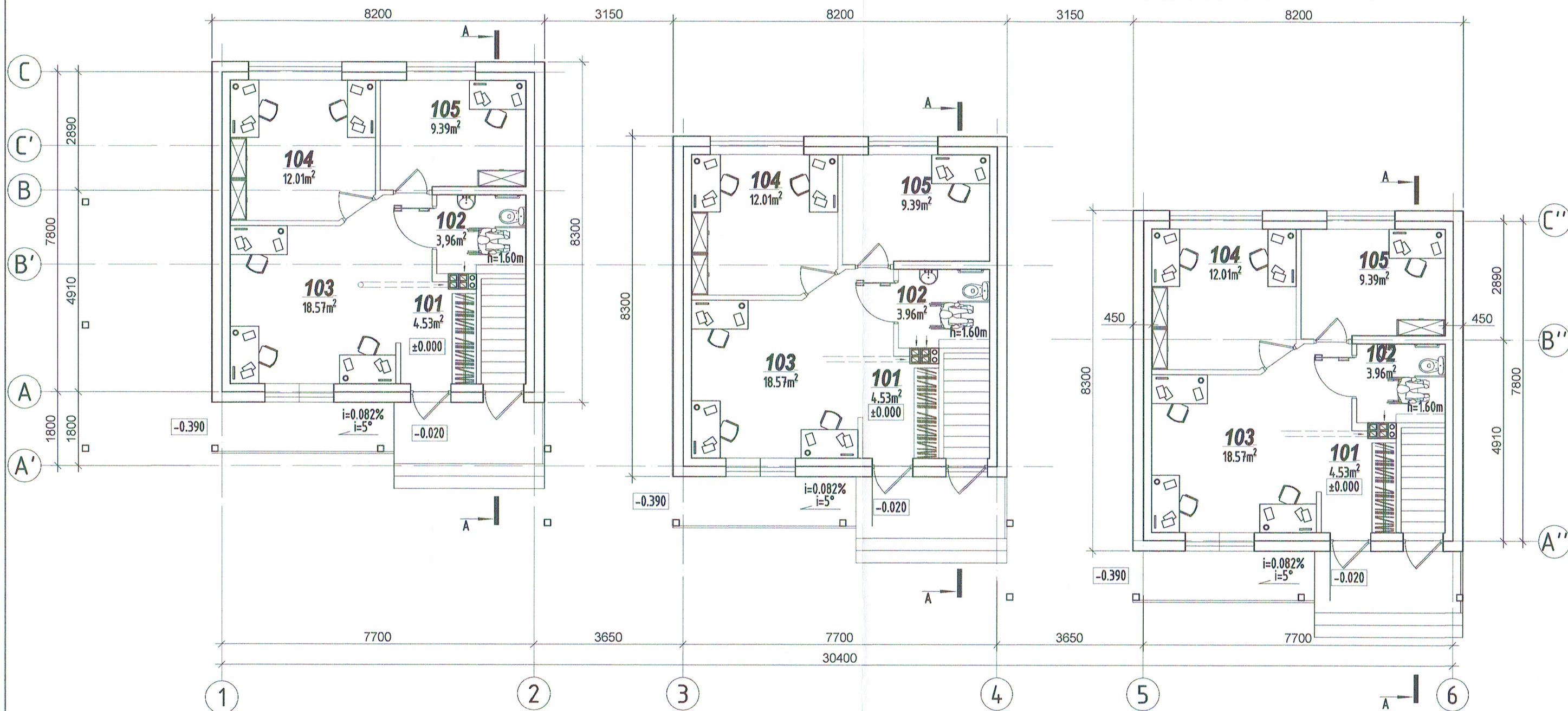

TECHNINIAI PASKIRTIES RODIKLIAI:

Bendras pastato plotas
Pagrindinis plotas
Pagalbinis plotas
Užstatymo plotas
Pastato tūris
Pastato aukštis

TECHNINIAI PASKIRTIES RODIKLIAI:

74,02m² Bendras pastato plotas
55,23m² Pagrindinis plotas
18,79m² Pagalbinis plotas
301,80m² Užstatymo plotas
44,7m³ Pastato tūris
7,25m Pastato aukštis

TECHNINIAI PASKIRTIES RODIKLIAI:

74,02m² Bendras pastato plotas
55,23m² Pagrindinis plotas
18,79m² Pagalbinis plotas
301,80m² Užstatymo plotas
44,7m³ Pastato tūris
7,25m Pastato aukštis

TECHNINIAI PASKIRTIES RODIKLIAI:

74,02m² Bendras pastato plotas
55,23m² Pagrindinis plotas
18,79m² Pagalbinis plotas
301,80m² Užstatymo plotas
44,7m³ Pastato tūris
7,25m Pastato aukštis

ADMINISTRACINIO PASTATO NR.1			ADMINISTRACINIO PASTATO NR.2			ADMINISTRACINIO PASTATO NR.3		
PATALPOS NR.1 EKSPLIKACIJA:			PATALPOS NR.1 EKSPLIKACIJA:			PATALPOS NR.1 EKSPLIKACIJA:		
Eil. Nr.	Patalpos pavadinimas	Plotas, m ²	Eil. Nr.	Patalpos pavadinimas	Plotas, m ²	Eil. Nr.	Patalpos pavadinimas	Plotas, m ²
101.	Tambūras	4,53 m ²	101.	Tambūras	4,53 m ²	101.	Tambūras	4,53 m ²
102.	San. Mazgas	3,96 m ²	102.	San. Mazgas	3,96 m ²	102.	San. Mazgas	3,96 m ²
103.	Kabinetas	18,57 m ²	103.	Kabinetas	18,57 m ²	103.	Kabinetas	18,57 m ²
104.	Kabinetas	12,01 m ²	104.	Kabinetas	12,01 m ²	104.	Kabinetas	12,01 m ²
105.	Kabinetas	9,39 m ²	105.	Kabinetas	9,39 m ²	105.	Kabinetas	9,39 m ²
		Iš viso: 48,46 m ²			Iš viso: 48,46 m ²			Iš viso: 48,46 m ²

0	Laida	Data	Statybos leidimui, konkursui ir statybai			Laidos statusas. Keitimo priežastis (jei taikoma)		
Kval. patv. dok. Nr.	Projektuotojas	STATINIO PROJEKTAS J. Dūdos projektavimo i.v. mob. tel.: 8-610-03701 El. p.: statinioprojektas@gmail.com			Objektas TRIJŲ SUBLOKUOTŲ ADMINISTRACINIŲ PASTATŲ, AULAUKIO G. 33 (SKL. KAD. NR. 5558/0007:1434), SLENGIŲ K., SENDVARIO SEN., KLAIPĖDOS R. SAV., STATYBOS PROJEKTAS			
0016070	PV	J. DŪDA	2017-08	Brežinys		Laida		
0029862	ARCH.	R. PETROŠIŪTĖ	2017-08	PIRMO AUKŠTO TECHNOLOGINIS PLANAS M1:100			0	
LT	Statytojas	UAB "PAJŪRIO RANGA"		Žymuo	TDP1610241-PP.B-01		Lapas Lapų	
						1	1	

ANTRO AUKŠTO TECHNOLOGINIS PLANAS M1:100
ADMINISTRACINIS PASTATAS NR.2

ADMINISTRACINIS PASTATAS NR.1

ADMINISTRACINIS PASTATAS NR.3

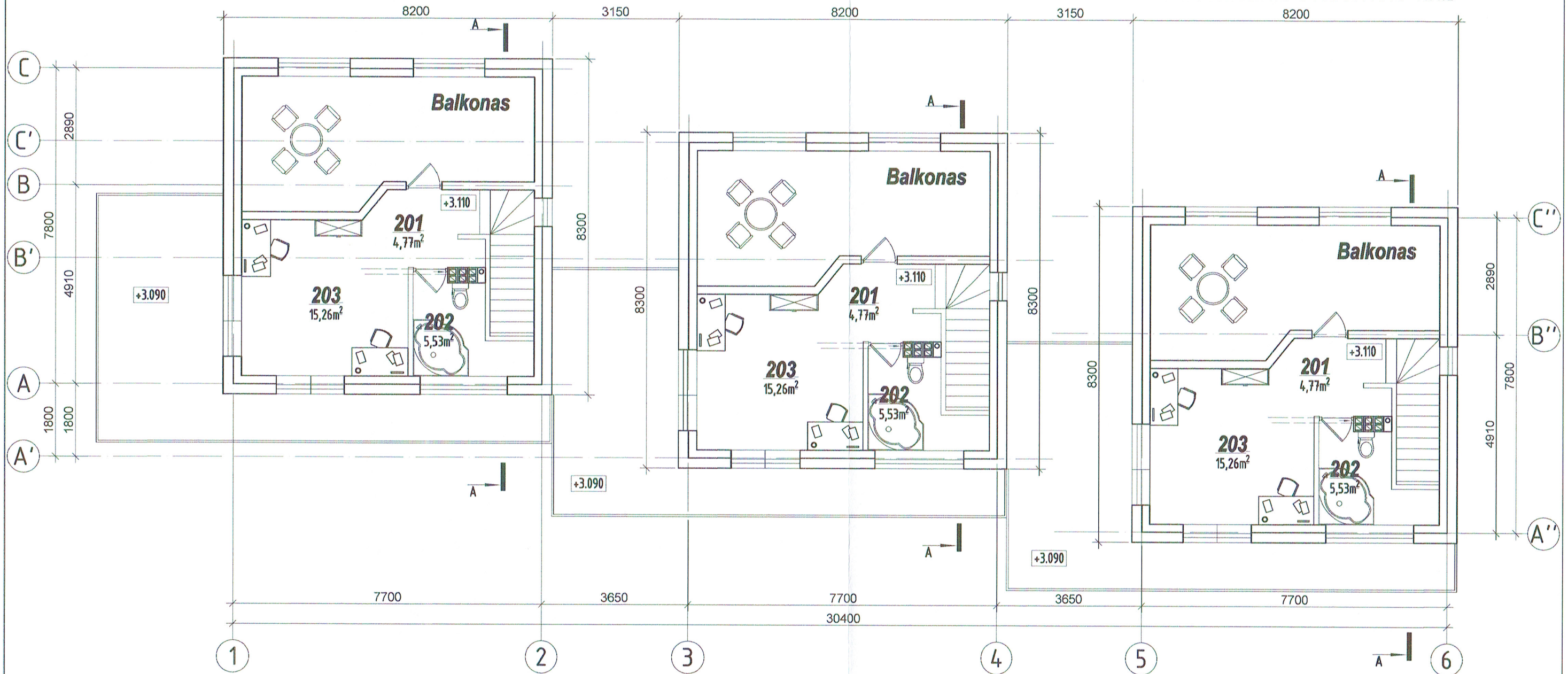

TECHNINIAI PASKIRTIES RODIKLIAI:

Bendras pastato plotas 74,02m²
Pagrindinis plotas 55,23m²
Pagalbinis plotas 18,79m²
Užstatymo plotas 301,80m²
Pastato tūris 44,7m³
Pastato aukštis 7,25m

TECHNINIAI PASKIRTIES RODIKLIAI:

Bendras pastato plotas 74,02m²
Pagrindinis plotas 55,23m²
Pagalbinis plotas 18,79m²
Užstatymo plotas 301,80m²
Pastato tūris 44,7m³
Pastato aukštis 7,25m

TECHNINIAI PASKIRTIES RODIKLIAI:

Bendras pastato plotas 74,02m²
Pagrindinis plotas 55,23m²
Pagalbinis plotas 18,79m²
Užstatymo plotas 301,80m²
Pastato tūris 44,7m³
Pastato aukštis 7,25m

ADMINISTRACINIO PASTATO NR.1

ADMINISTRACINIO PASTATO NR.2

ADMINISTRACINIO PASTATO NR.3

PATALPOS NR.2 EKSPLIKACIJA:

PATALPOS NR.2 EKSPLIKACIJA:

PATALPOS NR.2 EKSPLIKACIJA:

Eil. Nr.	Patalpos pavadinimas	Plotas, m ²	Eil. Nr.	Patalpos pavadinimas	Plotas, m ²	Eil. Nr.	Patalpos pavadinimas	Plotas, m ²
201.	Holas	4,77 m ²	201.	Holas	4,77 m ²	201.	Holas	4,77 m ²
202.	San. Mazgas	5,53 m ²	202.	San. Mazgas	5,53 m ²	202.	San. Mazgas	5,53 m ²
203.	Kabinetas	15,26 m ²	203.	Kabinetas	15,26 m ²	203.	Kabinetas	15,26 m ²
		Iš viso: 25,56 m ²			Iš viso: 25,56 m ²			Iš viso: 25,56 m ²

0		Statybos leidimui, konkursui ir statybai		
Laida	Data	Laidos statusas. Keitimo priežastis (jei taikoma)		
Kval. patv. dok. Nr.	Projektuotojas	 STATINIO PROJEKTAS J. Dūdos projektavimo i.v. mob. tel.: 8-610-03701 El. p.: statinioprojektas@gmail.com		Objektas TRIJŲ SUBLOKUOTŲ ADMINISTRACINIŲ PASTATŲ, AULAKIO G. 33 (SKL. KAD. NR. 5558/0007:1434), SLENGIŲ K., SENDVARIO SEN., KLAIPĖDOS R. SAV., STATYBOS PROJEKTAS
0016070	PV	J. DŪDA	2017-08	Brežinys ANTRO AUKŠTO TECHNOLOGINIS PLANAS M1:100 Laida 0
0029862	ARCH.	R. PETROŠIŪTĖ	2017-08	
LT	Statytojas	UAB "PAJŪRIO RANGA"		Žymuo TDP1610241-PP.B-02 Lapas 1

FASADAI 1-6 M1:100



FASADAI 6-1 M1:100

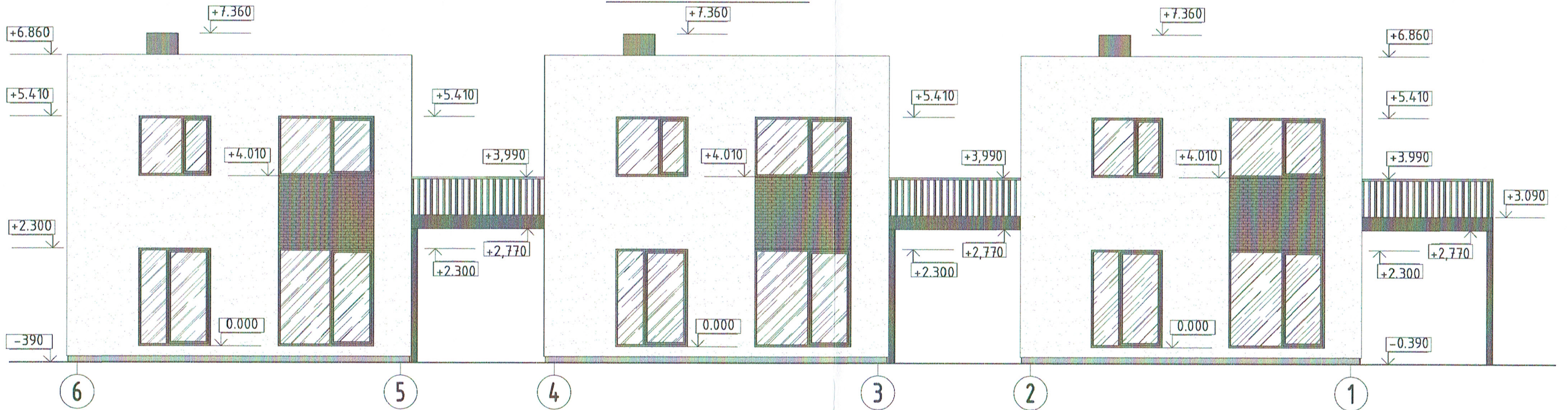

FASADŲ SPALVINIS SPRENDIMAS

Nr.	Žym. fasade	Pastato dalis	Apdailos medžiaga
1		Cokolis	Tinkuojamas, spalva - pilka.
2		Sienos	Tinkas, spalva - pilka.
3		Sienos	Klinkerinės plytelės, spalva - ruda.
4		Langai, durys	Langai plastikiniai - balti. Durys - rudos.

0		Statybos leidimui, konkursui ir statybai	
Laida	Data	Laidos statusas. Keitimo priežastis (jei taikoma)	
Kval. patv. dok. Nr.	Projektuotojas	 STATINIO PROJEKTAS J. Dūdos projektavimo i.v. mob. tel.: 8-610-03701 El. p.: statinioprojektas@gmail.com	
	Objektas	TRIJŲ SUBLOKUOTŲ ADMINISTRACINIŲ PASTATŲ, AULAKIO G. 33 (SKL. KAD. NR. 5558/0007:1434), SLENGIŲ K., SENDVARIO SEN., KLAIPĖDOS R. SAV., STATYBOS PROJEKTAS	
0016070	PV	J. DŪDA	2017-08
0029862	ARCH.	R. PETROŠIŪTĖ	2017-08
LT	Statytojas	UAB "PAJŪRIO RANGA"	
		Žymuo	TDP1610241-PP.B-03
		Lapas	Lapų
		1	1

FASADAI 1-6 M1:100
FASADAI 6-1 M1:100

FASADAI A"-C M1:100

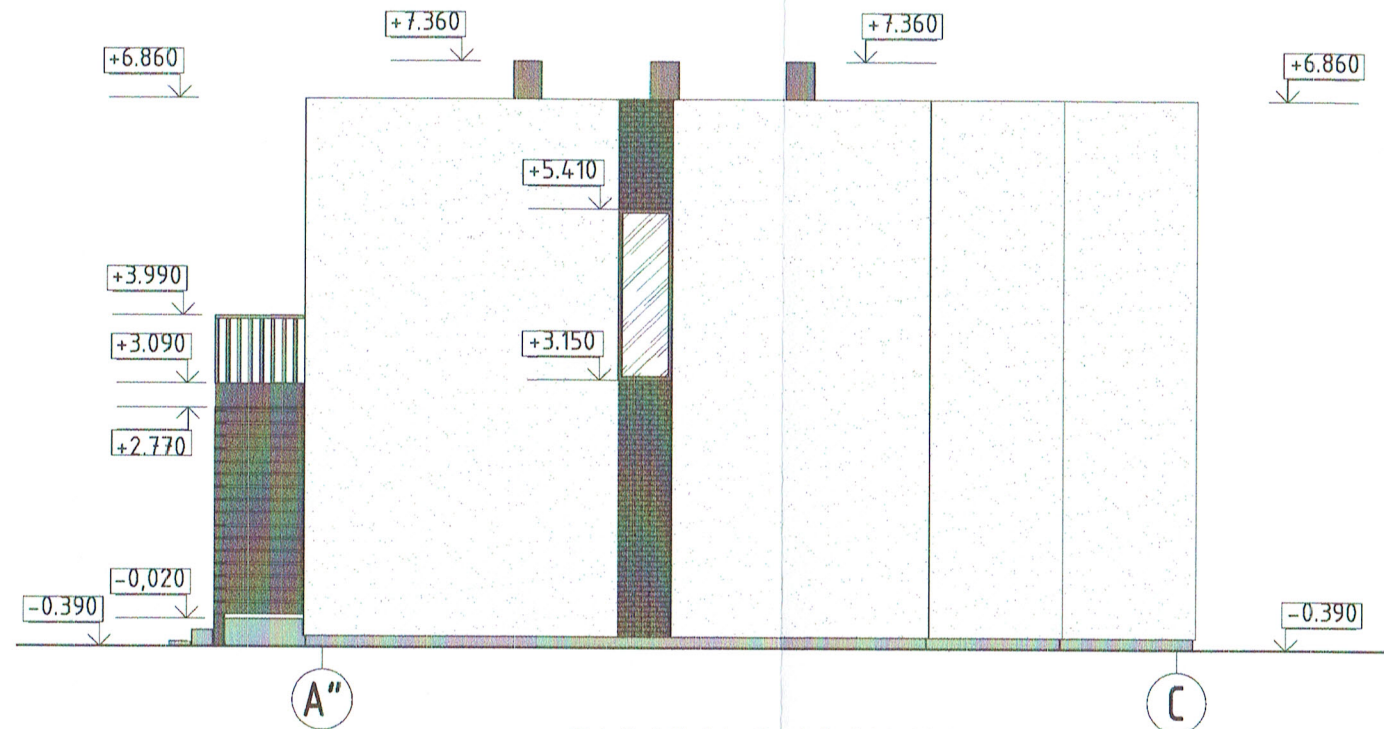

FASADAI C-A'' M1:100

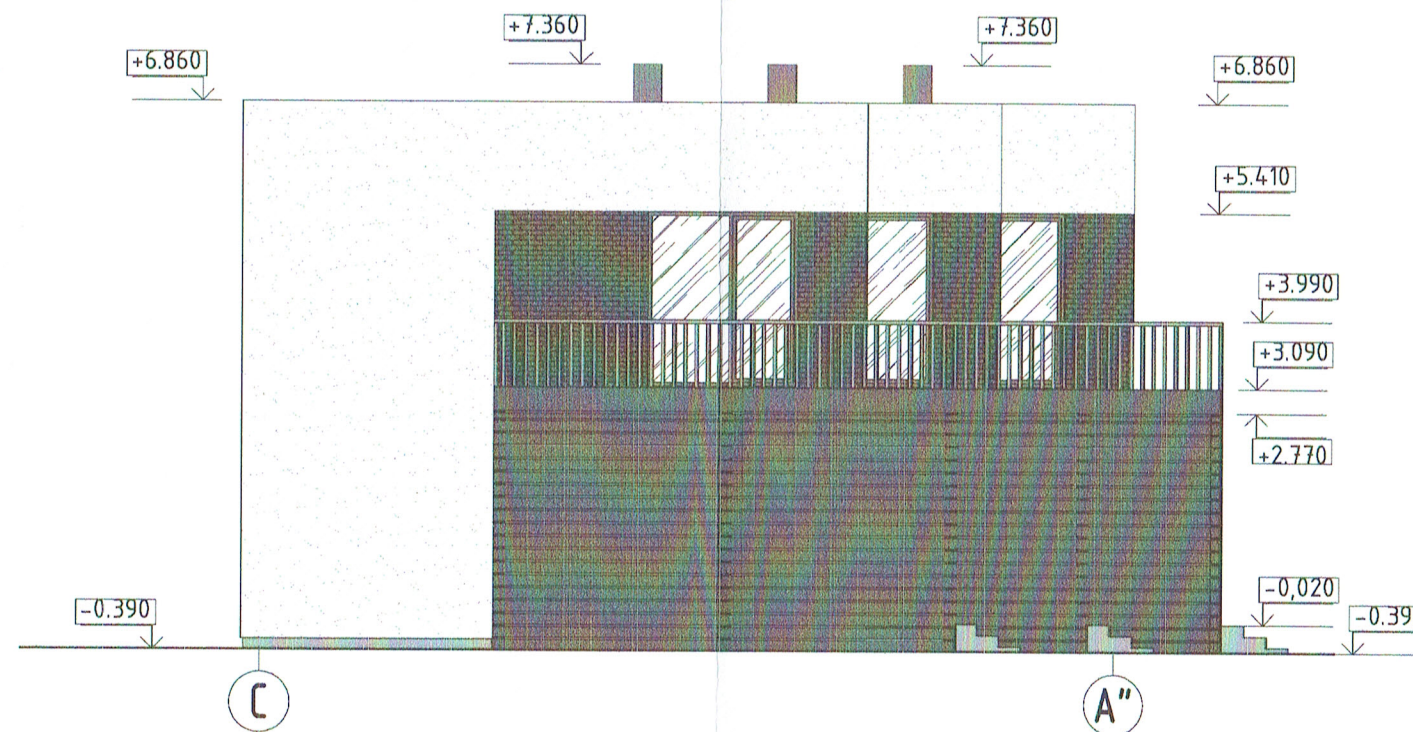

FASADŲ SPALVINIS SPRENDIMAS

Nr.	Žym. fasade	Pastato dalis	Apdailos medžiaga
1		Cokolis	Tinkuojamas, spalva - pilka.
2		Sienos	Tinkas, spalva - pilka.
3		Sienos	Klinkerinės plytelės, spalva - ruda.
4		Langai, durys	Langai plastikiniai - balti. Durys - rudos.

0		Statybos leidimui, konkursui ir statybai		
Laida	Data	Laidos statusas. Keitimo priežastis (jei taikoma)		
Kval. patv. dok. Nr.	Projektuotojas	 STATINIO PROJEKTAS J. Dūdos projektavimo i.v. mob. tel.: 8-610-03701 El. p.: statinioprojektas@gmail.com		Objektas TRIJŲ SUBLOKUOTŲ ADMINISTRACINIŲ PASTATŲ, AULAIKIO G. 33 (SKL. KAD. NR. 5558/0007:1434), SLENGIŲ K., SENDVARIO SEN., KLAIPĖDOS R. SAV., STATYBOS PROJEKTAS
0016070	PV	J. DŪDA	2017-08	Brėžinys FASADAI A"-C M1:100 FASADAI C-A" M1:100 Laida 0
0029862	ARCH.	R. PETROŠIŪTĖ	2017-08	
LT	Statytojas	UAB "PAJŪRIO RANGA"		Žymuo TDP1610241-PP.B-04 Lapas 1
				Lapų 1

PJŪVIS A-A M1:50

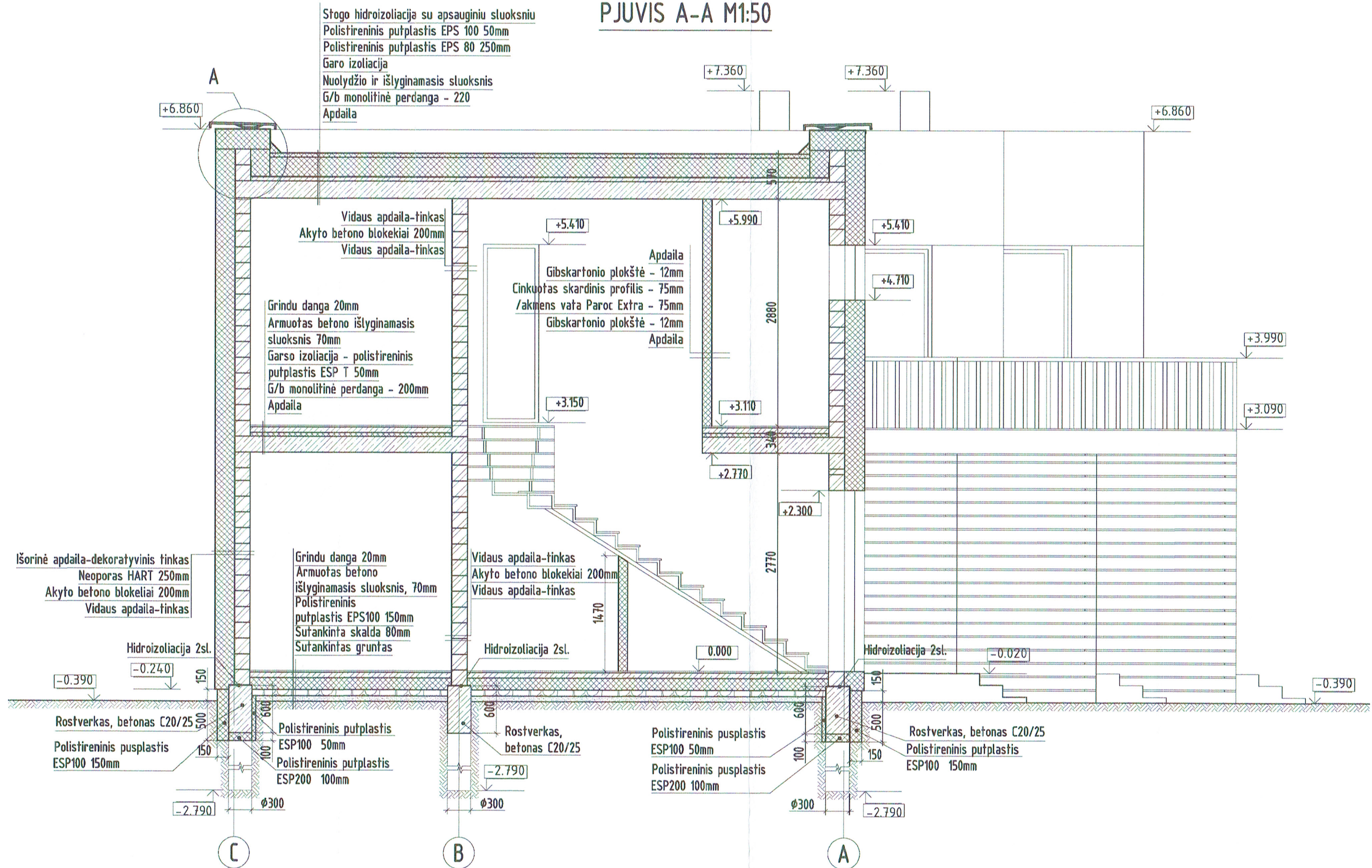

0	Statybos leidimui, konkursui ir statybai		
Laida	Data	Laidos statusas. Keitimo priežastis (jei taikoma)	
Kval. patv. dok. Nr.	Projektuotojas	 STATINIO PROJEKTAS J. Dūdos projektavimo i. v. mob. tel.: 8-610-03701 El. p.: statinioprojektas@gmail.com	Objektas TRIJŲ SUBLOKUOTŲ ADMINISTRACINIŲ PASTATŲ, AULAKIO G. 33 (SKL. KAD. NR. 5558/0007:1434), SLENGIŲ K., SENDVARIO SEN., KLAIPĖDOS R. SAV., STATYBOS PROJEKTAS
0016070	PV	J. DŪDA	2017-08
0029862	ARCH.	R. PETROŠIŪTĖ	2017-08
LT	Statytojas	UAB "PAJŪRIO RANGA"	Žymuo
			TDP1610241-PP.B-5
			Lapas
			Lapų
			1
			1