

UŽSAKOVAS:
GYTIS AVLOSEVIČIUS

PROJEKTO PAVADINIMAS:
**VIENO BUTO GYVENAMOJO NAMO KRETINGOS R. SAV., DARBĖNŲ SEN.,
LAZDININKŲ K., GINTARO G. 1B STATYBOS PROJEKTO PROJEKTINIAI
PASIŪLYMAI**

STATYBOS VIETA:
**KAD. NR. 5604/0001:461,
KRETINGOS R. SAV., DARBĖNŲ SEN., LAZDININKŲ K., GINTARO G. 1B**

DARBO STADIJA:
PROJEKTINIAI PASIŪLYMAI

STATYBOS RŪŠIS:
NAUJA STATYBA

KATEGORIJA:
NEYPATINGAS STATINYS

NAUDOJIMO PASKIRTIS:
6.1. - GYVENAMIEJI (VIENO BUTO) PASTATAI

PROJEKTO NUMERIS:
KRIV 17.99
**PAŽYMA: PROJEKTIAI PASIŪLYMAI SUDARYTI PAGAL PROJEKTAVIMO NORMAS IR
TAISYKLES**



subtili architektūra

PROJEKTO RENGĖJAS:
K. RAŠIMIENĖS INDIVIDUALI VEIKLA, NR. 210513
PV – KRISTINA RAŠIMIENĖ BKU 4262 išd. 2008-06-12
SAVININKĖ – KRISTINA RAŠIMIENĖ
LIEPŲ G. 30-32, KLAIPĖDA
TEL. (370) 673 08505
KLAIPĖDA 2017

TURINYS

<i>Puslapis</i>	<i>Pavadinimas</i>
<i>1</i>	<i>Viršelis</i>
<i>3</i>	<i>Aiškinamasis raštas</i>
<i>7</i>	<i>Sklypo planas M1:500</i>
<i>8</i>	<i>Pastato vizualizacijos</i>
<i>9</i>	<i>Pirmo aukšto planas M1:100</i>
<i>10</i>	<i>Antro aukšto planas M1:100</i>
<i>11</i>	<i>Fasadai M1:100</i>
<i>12</i>	<i>Fasadai M1:100</i>
<i>13</i>	<i>Fasadai M1:100</i>
<i>14</i>	<i>Fasadai M1:100</i>

PROJEKTINIS PASIŪLYMAS **AIŠKINAMASIS RAŠTAS**

VIENO BUTO GYVENAMASIS NAMAS

Projektinių pasiūlymų paskirtis:

1. išreikšti statytojo sumanyto projektuoti statinio ar statinio dalies architektūros ir kitų pagrindinių sprendinių idėją;
2. informuoti visuomenę apie visuomenei svarbaus statinio numatomą projektavimą;
3. gauti specialiuosius architektūros reikalavimus.

KRETINGOS R. SAV., DARBĖNŲ SEN., LAZDININKŲ K., GINTARO G. 1B, SKLYPO
KADASTRINIS NR. 5604/0001:461

NORMINIŲ DOKUMENTŲ IR REGLAMANETŲ SĄRAŠAS SUDĖTIS

1. Dokumentų kopijos.
2. Bendrieji duomenys.....(BD)
3. Sklypo plano dalis.....(SPD)

NORMINIŲ DOKUMENTŲ IR REGLAMANETŲ SĄRAŠAS

1. LR Statybos įstatymas. 2010-10-01, Nr. IX-583 (Valstybės žinios, 1996-04-10, Nr. 32-788).
2. LR Aplinkos apsaugos įstatymas. 1992 01 21, Nr. I-2223 (Valstybės žinios` 1992, Nr. 5-75).
3. LR Žemės įstatymas. 2004 01 27, Nr. IX-1983 (Valstybės žinios` 2004, Nr. 28-868).

Organizaciniai tvarkomieji statybos techniniai reglamentai:

1. STR 1.01.08:2002. Statinio statybos rūšys.
2. Gaisrinės saugos pagrindiniai reikalavimai (Žin., 2010, Nr. 146-7510)
3. Gyvenamųjų pastatų gaisrinės saugos taisyklės (Žin., 2011, Nr. 23-1138) (toliau – GPGST),
4. STR 2.02.09:2005. Vienbučiai ir dvibučiai gyvenamieji pastatai
5. STR 1.04.02:2011. Inžineriniai geologiniai (geotechniniai) tyrimai.
6. STR 1.12.06:2002. Statinio naudojimo paskirtis ir gyvavimo trukmė.
7. STR 2.06.04:2014 Gatvės ir vietinės reikšmės keliai. Bendrieji reikalavimai.
8. STR 2.01.01(1):2005. Esminiai statinio reikalavimai. Mechaninis patvarumas ir pastovumas.
9. STR 2.01.01(2):1999. Esminiai statinio reikalavimai. Gaisrinė sauga.
10. STR 2.01.01(3):1999. Esminiai statinio reikalavimai. Higiena, sveikata, aplinkos apsauga.
11. STR 2.01.01(4):2008. Esminiai statinio reikalavimai. Naudojimo sauga.
12. STR 2.01.01(5):2008. Esminiai statinio reikalavimai. Apsauga nuo triukšmo.
13. STR 2.01.01(6):2008. Esminiai statinio reikalavimai. Energijos taupymas ir šilumos išsaugojimas.
14. STR 2.03.01:2001. Statiniai ir teritorijos. Reikalavimai žmonių su negalia reikmėms.
15. STR 2.05.02:2008. Statinių konstrukcijos. Stogai.
16. STR 2.05.03:2003. Statybinių konstrukcijų projektavimo pagrindai.
17. STR 2.05.04:2003. Poveikiai ir apkrovos.
18. STR 2.09.02:2005. Šildymas, vėdinimas ir oro kondicionavimas.
19. STR 2.05.21:2016. Geotechninis projektavimas. Bendrieji reikalavimai.
20. STR 2.01.02:2016. Pastatų energinio naudingumo projektavimas ir sertifikavimas.
21. STR 1.04.04:2017. Statinio projektavimas, projekto ekspertizė.
22. STR 1.01.03:2017. Statinių klasifikavimas.
23. STR 1.05.01:2017. Statybą leidžiantys dokumentai. Statybos užbaigimas. Statybos sustabdymas. Savavališkos statybos padarinių šalinimas. Statybos pagal neteisėtai išduotą statybą leidžiantį dokumentą padarinių šalinimas.
24. STR 1.06.01:2016. Statybos darbai. Statinio statybos priežiūra.

25. STR 1.01.04:2015. Statybos produktų, neturinčių darnųjų techninių specifikacijų, eksploatacinių savybių pastovumo vertinimas, tikrinimas ir deklaravimas. Bandymų laboratorijų ir sertifikavimo įstaigų paskyrimas. Nacionaliniai techniniai įvertinimai ir techninio vertinimo įstaigų paskyrimas ir paskelbimas.
26. STR 1.02.01:2017. Statybos dalyvių atestavimo ir teisės pripažinimo tvarkos aprašas.
27. STR 2.01.06:2009. Statinių apsauga nuo žaibo. Išorinė statinių apsauga nuo žaibo.
28. STR 2.01.07:2003. Pastatų vidaus ir išorės aplinkos apsauga nuo triukšmo.
29. STR 2.01.10:2007. Išorinės tinkuojamos sudėtinės termoizoliacinės sistemos.
30. STR 2.01.11:2012. Išorinės vėdinamos termoizoliacinės sistemos.
31. STR 2.02.01:2004. Gyvenamieji pastatai.
32. STR 2.02.05:2004. Nuotekų valyklos. Pagrindinės nuostatos.
33. STR 2.02.07:2012. Sandėliavimo, gamybos ir pramonės statiniai. Pagrindiniai reikalavimai.
34. STR 2.02.08:2012. Automobilių saugyklų projektavimas.
35. STR 2.05.03:2003. Statybinių konstrukcijų projektavimo pagrindai.
36. STR 2.05.13:2004. Statinių konstrukcijos. Grindys.
37. STR 1.07.03:2017 „Statinių techninės ir naudojimo priežiūros tvarka. Naujų nekilnojamojo turto kadastro objektų formavimo tvarka.
38. STR 2.05.20:2006. Langai ir išorinės įėjimo durys.

Respublikos statybos normos, taisyklės ir kt.:

1. RSN 26-90. Vandens vartojimo normos.
2. RSN 37-90. Požeminių inžinerinių tinklų įvadų į pastatus ir įgilintų patalpų vėdinimo sistemų įrengimo taisyklės.
3. Normatyviniai statinio saugos dokumentai. 2007 02 22, Nr. 1-66 (‘Valstybės žinios’ 2007, Nr. 25-953).
4. RSN 156-94. Statybinė klimatologija.
5. Elektros įrenginių įrengimo bendrosios taisyklės (Lietuvos Respublikos energetikos ministro 2012 m. vasario 3 d. įsakymu Nr. 1-22)
6. Gaisrinės saugos pagrindiniai reikalavimai (Priešgaisrinės apsaugos ir gelbėjimo departamento prie Vidaus reikalų ministerijos direktoriaus 2010 m. gruodžio 7 d. įsakymu Nr. 1-338).
7. DT 5-00. Saugos ir sveikatos taisyklės statyboje.
8. DT 8-00. Kėlimo kranų saugaus naudojimo taisyklės.

Higienos normos ir aplinkos apsaugos normatyviniai dokumentai:

1. HN 33-2011. Akustinis triukšmas. Triukšmo ribiniai dydžiai gyvenamuosiuose ir visuomeninės paskirties pastatuose bei jų aplinkoje.
2. HN 42-2009. Gyvenamųjų ir viešosios paskirties pastatų mikroklimatas.
3. Paviršinių nuotekų tvarkymo reglamentas. 2007 04 02, Nr. D1-193 (‘Valstybės žinios’ 2007, Nr. 42-1594).
4. Nuotekų tvarkymo reglamentas. 2006 05 17, Nr. D1-236 (‘Valstybės žinios’ 2006, Nr.59-2103).
5. Specialiosios žemės ir miško naudojimo sąlygos. 1992 05 12, Nr. 343.
6. Saugotinių medžių ir krūmų kirtimo, persodinimo ar kitokio pašalinimo atvejų, šių darbų vykdymo ir leidimų šiems darbams išdavimo, medžių ir krūmų vertės atlyginimo tvarkos aprašas. 2008 01 31, Nr. D1-87 (‘Valstybės žinios’ 2008, Nr.17-611).

NUSTOJUS GALIOTI NURODYTIEMS DOKUMENTAMS AUTOMATIŠKAI GALIOJA JUOS KEIČIANTYS.

1. BENDRAS AIŠKINAMASIS RAŠTAS

1.1. PROJEKTUOJAMO STATINIO PAŽINTINIAI DUOMENYS

1.1.1. Statybos vieta, statybos rūšis, statinio paskirtis, projekto rengimo pagrindas.

Vieno buto gyvenamasis namas numatomas statyti Kretingos r. sav., Darbėnų sen., Lazdininkų k., Gintaro g. 1B, kad. Nr. 5604/0001:461. Teritorija nepatenka į gamybinių, komunalinių ir kitų objektų apsaugos zonas.

Vadovaujantis STR 1.01.08:2002, punktu 7.1., statybos rūšis yra nauja statyba.

Vadovaujantis STR 1.01.03:2017, punktu 6.1., statinio paskirtis – gyvenamoji, (vieno buto) pastatai (namai).

Projektuojamo pastato kategorija - neypatingas statinys

1.1.2. Statytojas (užsakovas).

Žemės sklypo savininkas Gytis Avlosevičius.

1.1.3. Projektuotojas.

Projektinį pasiūlymą parengė Kristinos Rašimienės individuali veikla, Veiklos vykdymo pažymos Nr. 210513, Liepų g. 30-32, Klaipėda, tel. Nr. 867308505, elektroninis paštas: subarch.kristina@gmail.com

Projekto vadovas – Kristina Rašimienė (bakalauro diplomo Nr. 4262).

Architektas - Laimonas Sipavičius (at. Nr. A 1768).

1.2. TRUMPAS PROJEKTINIŲ SPRENDINIŲ APIBŪDINIMAS

1.2.1. Sklypo plano sprendiniai.

Dviejų aukštų gyvenamas namas projektuojamas, įkomponuojant jį į natūralų reljefą. Projektas rengiamas vadovaujantis statybos techniniais reglamentais, teisės aktais, projektavimo sąlygomis ir kitais privalomaisiais projekto rengimo dokumentais bei užsakovo pageidavimais.

Sklypo plotas 2418m². Užstatymo tankis 13%.

Sklype vandens telkinių nėra.

Pagrindiniai įėjimai į namą numatyti iš pastato šiaurės vakarinės, šiaurės rytinės ir pietvakarinės pusės. Sklype pasodinami vaismedžiai, vaiskrūmiai, dekoratyviniai augalai, pasėjama vėja. Privažiavimai ir prieigos prie pastato numatomi iš Gintaro gatvės. Įvažiavimas ir kiemo takai į kiemą grindžiamas betoninėmis trinkelėmis ar kita užsakovo išsirinkta kieta danga.

1.2.1.1 Pastato medžiagiškumas.

Laikančios sienos – blokelių mūras termoizoliacijos sluoksniu, su apdaila: klinkerinės plytelės – rusvos spalvos; cokolis – pilkos spalvos cokolinis tinkas, stogo danga – skardos lakštai, rudos spalvos. Stogas - medinių konstrukcijų, keturšlaitis. Perdanga – gelžbetoninių plokščių. Pamatai numatomi gręžtinių polių su rostverku, armuoti.

1.3. PASTATO INŽINERINĖ ĮRANGA

1.3.2. Vandentiekis-buitinės nuotėkos

Vandentiekis ir buitinės nuotėkos pagal detaliojo plano sprendinius ir rengiamą kvartalo centralizuotų komunikacijų projektą.

Lietaus nuotėkos iš pastato nuvedamos planuojant sklypą kelio link, nepažeidžiant trečiųjų asmenų interesų.

1.3.3. Šildymas

Projektuojamo gyvenamojo namo šildymas numatomas iš vietinės katilinės.

1.3.4. Elektos energijos tiekimas

Subtili Architektūra

Kristinos Rašimienės ind. veikla 210513

Tel. Nr. +370 673 08505

El. paštas: subarch.kristina@gmail.com



Iš AB "ESO" elektros tinklų.

1.4. Pastato vieta ir architektūrinė išraiška.

Pastatas projektuojamas klasikinės architektūrinės išraiškos.

BENDRIEJI STATINIŲ RODIKLIAI

Šiame priede nurodomi žemės sklypo ir statinių (techniniai ir paskirties) rodikliai bendroju atveju. Projekte nurodomi konkretaus sklypo ir konkretaus statinio bendrieji rodikliai. Bendrieji statinio rodikliai lentelėje ar kita forma nurodomi projekto bendrojoje dalyje.

Pavadinimas	Mato vienetas	Kiekis	Pastabos
I SKYRIUS SKLYPAS			
1. sklypo plotas	m ²	2418	
2. sklypo užstatymo intensyvumas	%	15	
3. sklypo užstatymo tankis	%	13	
II SKYRIUS PASTATAI			
1. Pastato paskirties rodikliai (gamybos, kitos planuojamos ūkinės veiklos, paslaugų apimtis, butų, vietų, lovų, bendras ir aptarnaujamų žmonių skaičius, kiti rodikliai).			
2. Pastato bendrasis plotas.*	m ²	359,27	
3. Pastato naudingasis plotas.*	m ²	359,27	
4. Pastato tūris.*	m ³	1530	
5. Aukštų skaičius.*	vnt.	2	
6. Pastato aukštis.*	m	8,35	

Statinio projekto vadovas

(dipl. Nr. BKU 004262)

Kristina Rašimienė





GENERALINIS PROJEKTUOTOJAS				PROJEKTO VADOVAS			
PAVADINIMAS				ATESTATO Nr.	Pavard	Parašas	Data
K. RAŠIMIENIS IND. VEIKLA				BKU 4262	K. Rašimien		2017-07
ATESTATO Nr.	 MON S KODAS 300586477 TEL. (8 41) 523 775 www.namoprojektas.lt			PROJEKTINIS PASI LYMAS Vieno buto gyvenamojo namo (6.1) Kretingos r.sav. Darb n sen., Lazdinink k., Gintaro g. 1B, statybos projektas			
A1768	PDV	L. SIPAVI IUS		2017-07	PASTATO VIZUALIZACIJOS		LAIDA
							0
STADIJA	STATYTOJAS: Gytis Avlosevi ius			PP		LAPAS	LAPŲ
TDP							1

1 AUKŠTO PLANAS

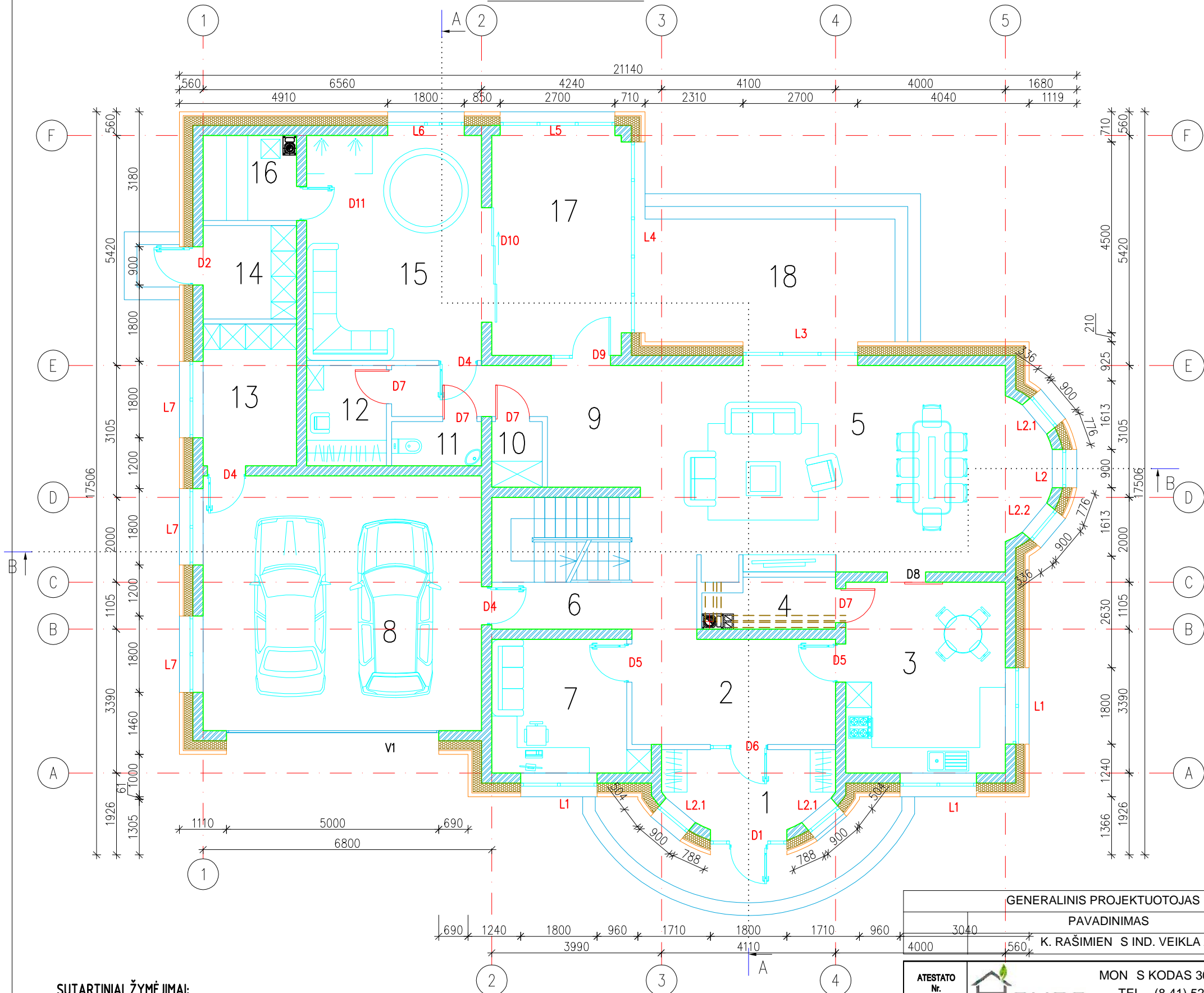

PATALPŲ EKSPLIKACIJA		
Nr.	Patalpos pavadinimas	Plotas, m ²
1	Tambūras	6,86
2	Koridorius	11,9
3	Virtuvė	16,90
4	Sasndėliuka	3,25
5	Svetainė-valgomasis	43,62
6	Koridorius	6,73
7	Darbo kambarys	10,33
8	Garažas	39,36
9	Koridorius	10,67
10	Sandėliukas	1,82
11	WC	2,20
12	Drabužinė	4,4
13	Kašilinė	7,34
14	Sandėliukas	4,84
15	Priešpitis	21,83
16	Pirtis	4,4
17	Terasa	15,8
Iš viso:		212,25
18	Terasa	17,00

TECHINIAI EKONOMINIAI RODIKLIAI		
Nr.	Pavadinimas	Plotas, m ²
1	Bendrasis plotas	359,27
2	Gyvenamasis plotas	159,68
3	Pagalbinis plotas	199,59
4	Naudingasis plotas	291,93
5	Užstatymo plotas	312,00
6	Statybinė kubatūra	1530m ³

SUTARTINIAI ŽYMĖJIMAI:

- Į pateiktus mūro gaminių kiekius yra įtraukti siūlių, gelžbetoninio "vainiko", sąramų bei kitų gelžbetoninių intarpų kiekiai. Užsakant medžiagas, būtina juos įvertinti.
- Išorės bei vidinės laiknčios sienos mūras iš 240mm silikatinių blokelių - 466.0 m² visam pastatui.
- Vidinė 120 mm pločio pertvara iš silikatinių blokelių ar plytų mūro 170.0 m² visam pastatui.

GENERALINIS PROJEKTUOTOJAS		PROJEKTO VADOVAS		
PAVADINIMAS		ATESTATO Nr. BKU 4282	Pavard	Parašas
K. RAŠIMIEN S IND. VEIKLA 210513			K. Rašimien	Data
				2017-07
ATESTATO Nr. A1768	MON S KODAS 300586477	PROJEKTINIS PASI LYMAS		
PDV	TEL. (8 41) 523 775	Vieno buto gyvenamojo namo (6.1) Kretingos r.sav. Darb n sen., Lazdinink k., Gintaro g. 1B, statybos projektas		
L. SIPAVI IUS	www.namoprojektas.lt	1 AUKŠTO PLANAS M1:100		
2017-07		LADA		
		0		
STADIJA	STATYTOJAS: Gytis Avlosevi ius	LAPAS		
TDP		LAPŲ		
		PP		
		2	14	

2 AUKŠTO PLANAS

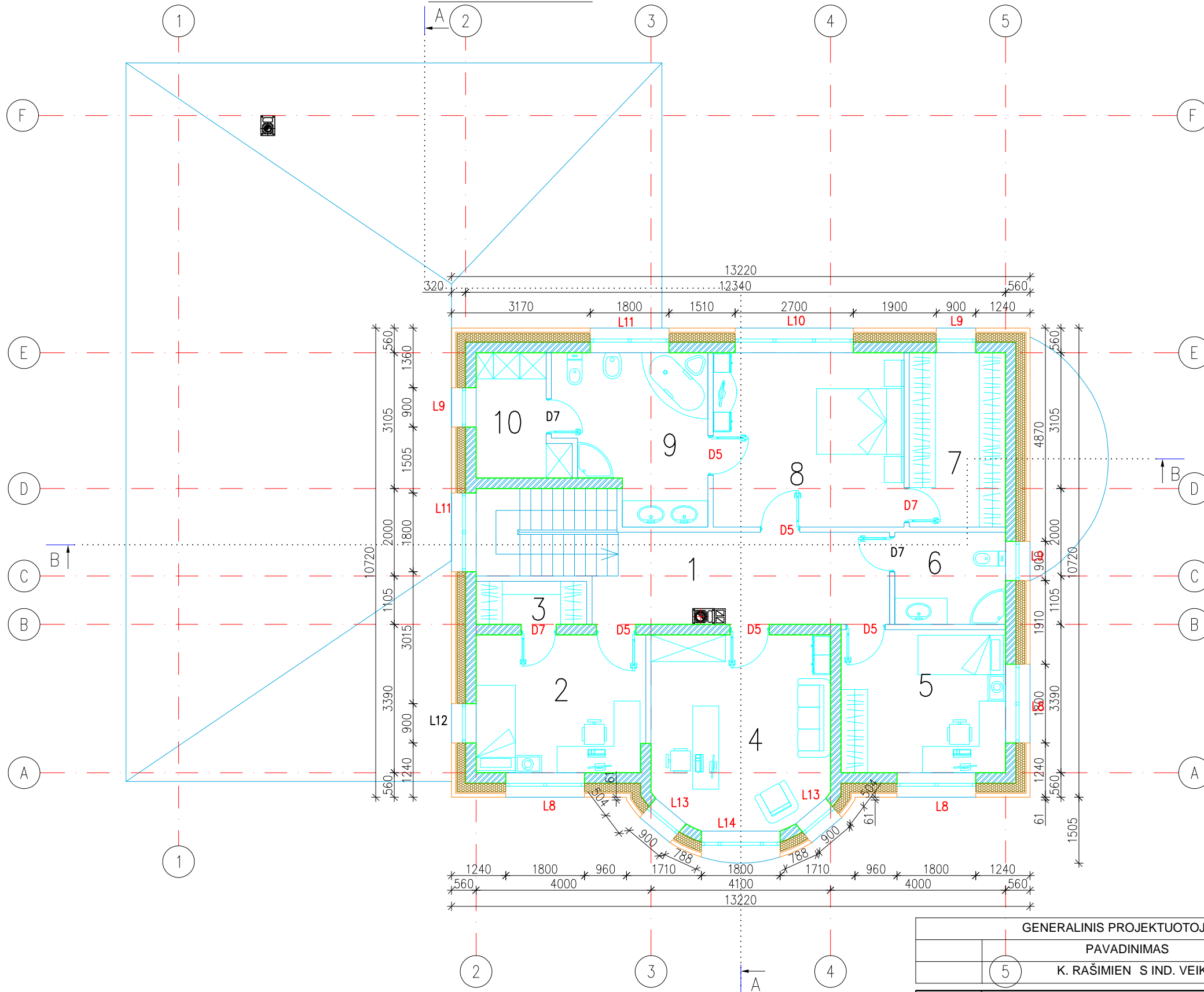

PATALPŲ EKSPLIKACIJA		
Nr.	Patalpos pavadinimas	Plotas, m ²
1	Koridorius	13,44
2	Kambarys	12,14
3	Drabužinė	2,49
4	Kambarys	17,52
5	Kambarys	12,30
6	San. mazgas	5,33
7	Drabužinė	8,77
8	Miegamasis	17,37
9	San. mazgas	11,90
10	Skalbykla	5,06
IŠ VISO:		106,32

SUTARTINIAI ŽYMĖJIMAI:

I pateiktus mūro gaminių kiekius yra įtraukti siūlių, gelžbetoninio "vainiko", sąramų bei kitų gelžbetoninių interjų kiekiai. Užsakant medžiagas, būtina juos įvertinti.

 - Išorės bei vidinės laikančios sienos mūras iš 240mm silikatinių blokelių - 466.0 m² visam pastatui.

 - Vidinė 120 mm pločio pertvara iš silikatinių blokelių ar plytų mūro 170.0 m² visam pastatui.

GENERALINIS PROJEKTUOTOJAS				PROJEKTO VADOVAS			
PAVADINIMAS				ATESTATO Nr.	Pavard	Parašas	Data
5 K. RAŠIMIEN S IND. VEIKLA 210513				BKU 4262	K. Rašimien		2017-07
ATESTATO Nr.	MON S KODAS 300586477			PROJEKTINIS PASI LYMAS			
A1768	PDV	L. SIPAVI IUS	2017-07	Vieno buto gyvenamojo namo (6.1) Kretingos r.sav. Darb n sen., Lazdinink k., Gintaro g. 1B, statybos projektas			
				2 AUKŠTO PLANAS M1:100			LAIDA
							0
STADIJA	STATYTOJAS: Gytis Avlosevi ius			PP			LAPAS
TDP							LAPŲ
							3
							14

Fasadas 1-5

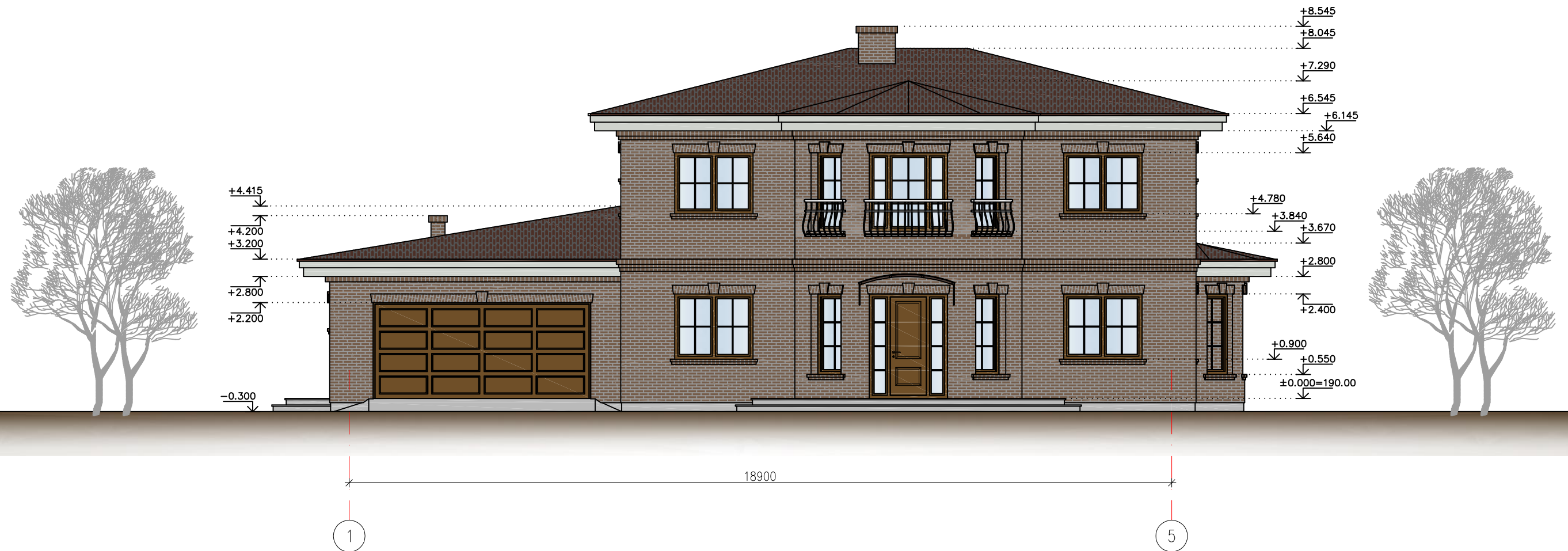

PASTABOS:

1. STOGO DANGA - SKARDOS LAKŠTAI 251m² (RAL7022).
2. FASADO APDAILA - MŪRIJAMAS KLINKERIS 250m² (RAL1001).
3. COKOLIS - TINKUOJAMAS SUDĖTINIŲ TINKŲ IR DAŽOMAS PILKAI - 16m².
4. LANGAI IR DURYS - PLASTIKINIAI, TAMSIAI RUDOS SPALVOS IŠ IŠORĖS (RAL7006).
5. KARNIZAS - APDAILINIS TINKAS (RAL9001)
6. FASADŲ SPALVAS DERINTI SU PROJEKTO AUTORIU.

GENERALINIS PROJEKTUOTOJAS				PROJEKTO VADOVAS			
PAVADINIMAS				ATESTATO Nr.	Pavard	Parašas	Data
K. RAŠIMIENIS IND. VEIKLA 210513				BKU 4262	K. Rašimienis		2017-07
ATESTATO Nr.	MONESTAS KODAS 300586477			PROJEKTO PASIŪLYMAS			
A1768	PDV	L. SIPAVIČIUS	2017-07	Vieno buto gyvenamojo namo (6.1) Kretingos r.sav. Darbūnų sen., Lazdininkų k., Gintaro g. 1B, statybos projektas			
				FASADAS 1-5 M1:100			
STADIJA	STATYTOJAS: Gytis Avlosevičius			PP		LAPAS	LAPŲ
TDP						4	14

Fasadas F-A

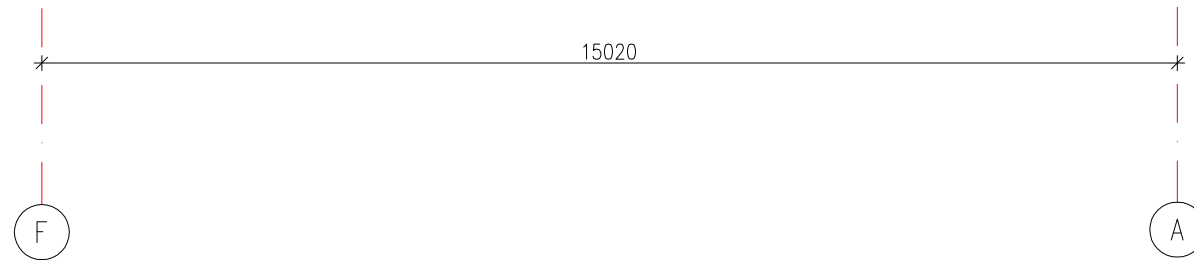
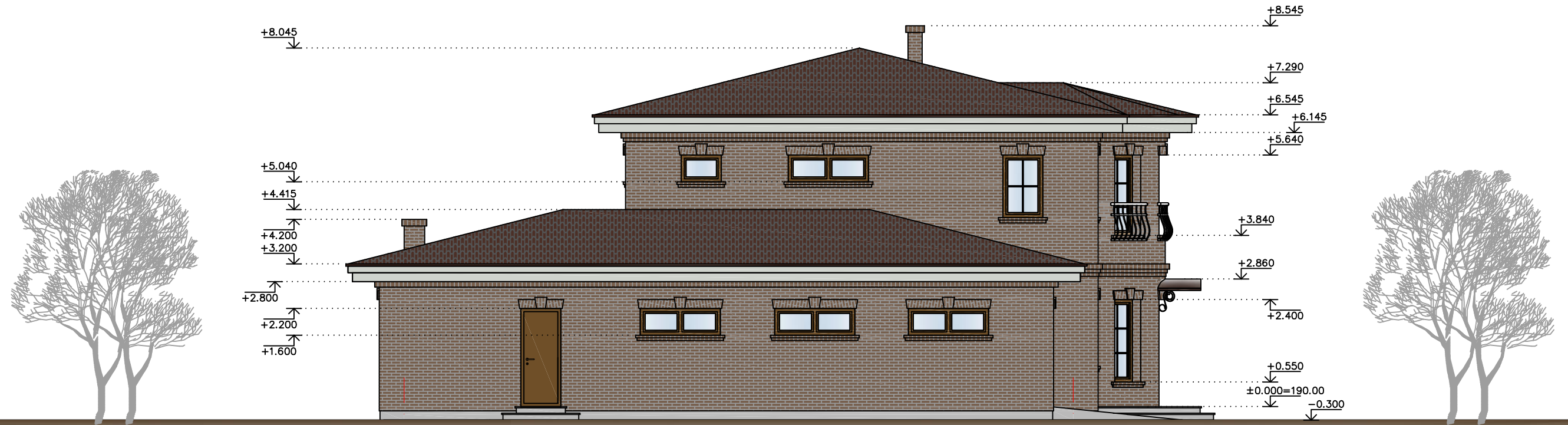

PASTABOS:

1. STOGO DANGA - SKARDOS LAKŠTAI 251m² (RAL7022).
2. FASADO APDAILA - MŪRIJAMAS KLINKERIS 250m² (RAL1001).
3. COKOLIS - TINKUOJAMAS SUDĖTINIŲ TINKŲ IR DAŽOMAS PILKAI - 16m².
4. LANGAI IR DURYS - PLASTIKINIAI, TAMSAI RUDOS SPALVOS IŠ IŠORĖS (RAL7006).
5. KARNIZAS - APDAILINIS TINKAS (RAL9001)
6. FASADŲ SPALVAS DERINTI SU PROJEKTO AUTORIU.

GENERALINIS PROJEKTUOTOJAS				PROJEKTO VADOVAS			
PAVADINIMAS				ATESTATO Nr.	Pavard	Parašas	Data
K. RAŠIMIENIS IND. VEIKLA 210513				BKU 4262	K. Rašimien		2017-07
ATESTATO Nr.	MON S KODAS 300586477			PROJEKTINIS PASI LYMAS			
	House projects Ltd. TEL. (8 41) 523 775 www.namoprojektas.lt			Vieno buto gyvenamojo namo (6.1) Kretingos r.sav. Darb n sen., Lazdinink k., Gintaro g. 1B, statybos projektas			
A1768	PDV	L. SIPAVI IUS	2017-07	FASADAS F-A M1:100			LAIKA 0
STADIJA	STATYTOJAS: Gytis Avlosevičius			PP		LAPAS 7	LAPŲ 14
TDP							

Fasadas 5-1

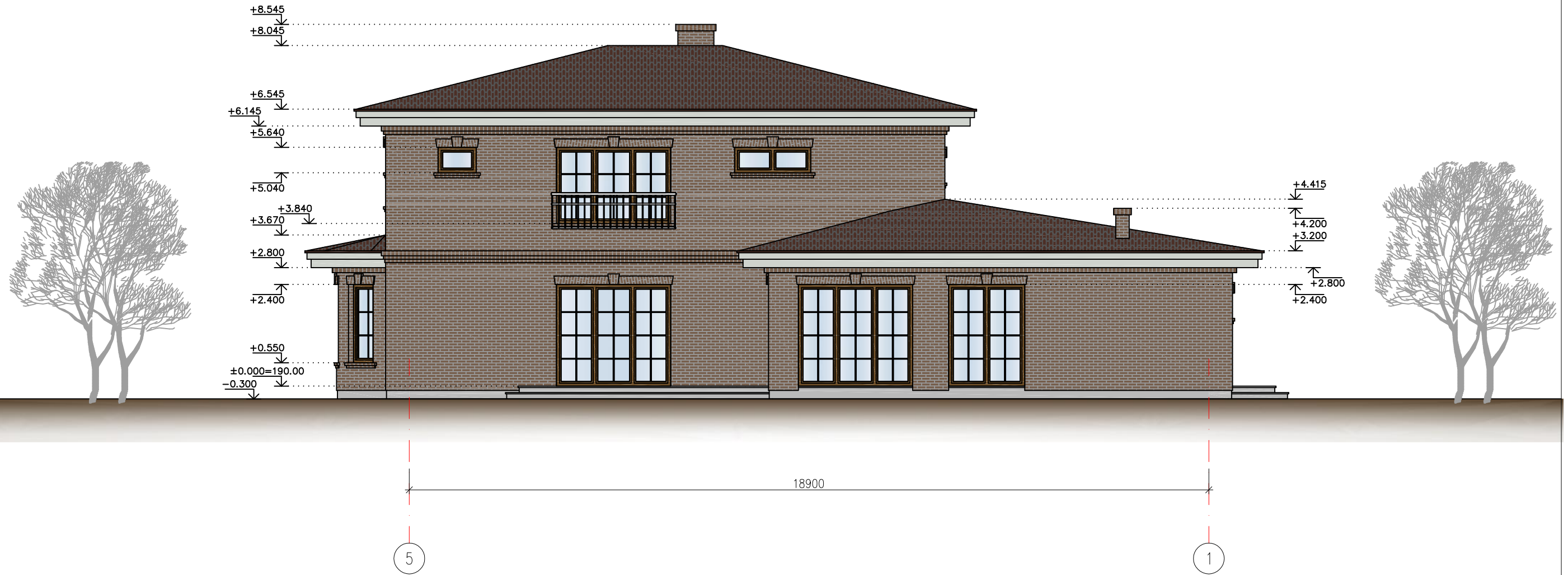

PASTABOS:

1. STOGO DANGA - SKARDOS LAKŠTAI 251m² (RAL7022).
2. FASADO APDAILA - MŪRIJAMAS KLINKERIS 250m² (RAL1001).
3. COKOLIS - TINKUOJAMAS SUDĖTINIŲ TINKŲ IR DAŽOMAS PILKAI - 16m².
4. LANGAI IR DURYS - PLASTIKINIAI, TAMSIAI RUDOS SPALVOS IŠ IŠORĖS (RAL7006).
5. KARNIZAS - APDAILINIS TINKAS (RAL9001)
6. FASADŲ SPALVAS DERINTI SU PROJEKTO AUTORIU.

GENERALINIS PROJEKTUOTOJAS				PROJEKTO VADOVAS			
PAVADINIMAS				ATESTATO Nr.	Pavard	Parašas	Data
K. RAŠIMIENIS IND. VEIKLA 210513				BKU 4282	K. Rašimien		2017-07
ATESTATO Nr.	MON S KODAS 300586477			PROJEKTINIS PASIŲLYMAS			
	House projects Ltd. TEL. (8 41) 523 775 www.namoprojektas.lt			Vieno buto gyvenamojo namo (6.1) Kretingos r.sav. Darbūnų sen., Lazdininkų k., Gintaro g. 1B, statybos projektas			
A1768	PDV	L. SIPAVI IUS	2017-07	FASADAS 5-1 M1:100			LAIDA 0
STADIJA	STATYTOJAS: Gytis Avlosevičius			PP		LAPAS 5	LAPŲ 14
TDP							

Fasadas A-F

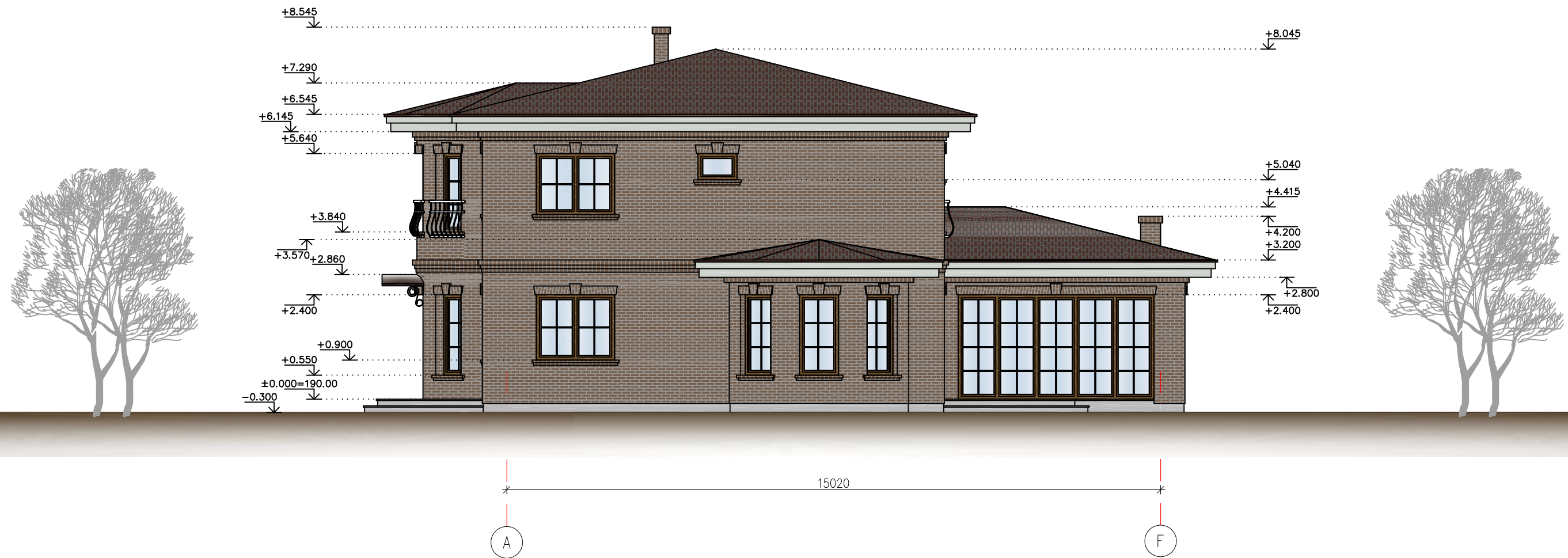

PASTABOS:

1. STOGO DANGA - SKARDOS LAKŠTAI 251m² (RAL7022).
2. FASADO APDAILA - MŪRIJAMAS KLINKERIS 250m² (RAL1001).
3. COKOLIS - TINKUOJAMAS SUDĖTINIŲ TINKŲ IR DAŽOMAS PILKAI - 16m².
4. LANGAI IR DURYS - PLASTIKINIAI, TAMSIAI RUDOS SPALVOS IŠ IŠORĖS (RAL7006).
5. KARNIZAS - APDAILINIS TINKAS (RAL9001)
6. FASADŲ SPALVAS DERINTI SU PROJEKTO AUTORIUMI.

GENERALINIS PROJEKTUOTOJAS				PROJEKTO VADOVAS			
PAVADINIMAS				ATESTATO Nr.	Pavard	Parašas	Data
K. RAŠIMIENIS IND. VEIKLA 210513				BKU 4262	K. Rašimien		2017-07
ATESTATO Nr.	 MONS KODAS 300586477 TEL. (8 41) 523 775 www.namoprojektas.lt			PROJEKTINIS PASIŲ LYMAS Vieno buto gyvenamojo namo (6.1) Kretingos r.sav. Darbūn sen., Lazdininkų k., Gintaro g. 1B, statybos projektas			
A1768	PDV	L. SIPAVIČIUS	2017-07	FASADAS A-F M1:100			LAIKA
							0
STADIJA	STATYTOJAS: Gytis Avlosevičius			PP			LAPAS
TDP							6
							LAPŲ
							14