

2017-07-13 15:26:09, ISO expand A3 (297.00 x 420.00 MM), 1:0.5

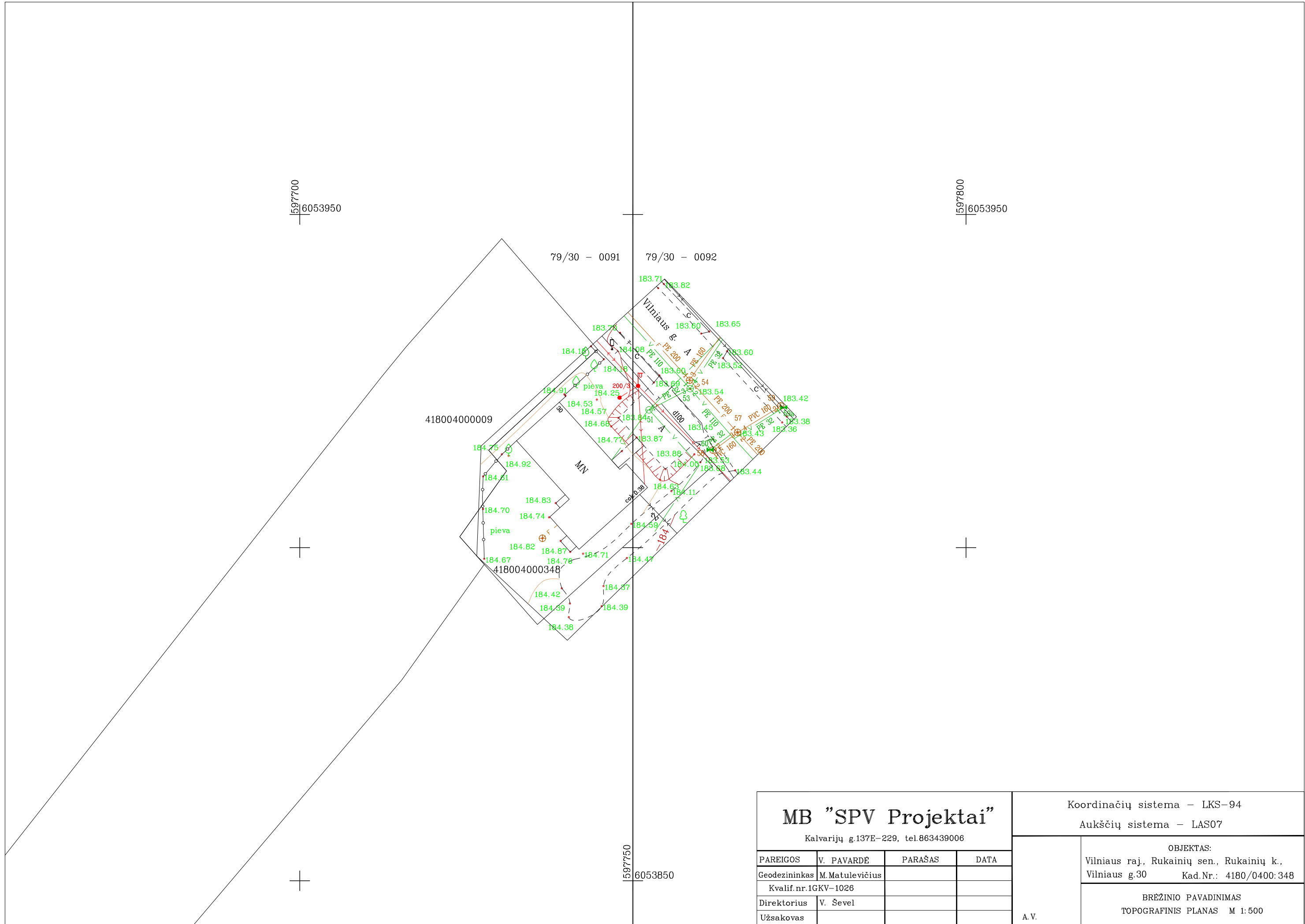

| MB "SPV Projektai" Kalvarijų g.137E-229, tel.863439006 | | | | Koordinacių sistema – LKS-94 Aukščių sistema – LAS07 | | | | | | | | | | | | | | | | | |
|--|-----------------|--|--|--|------------|---------|------|---------------|-----------------|--|--|-------------|----------|--|--|-----------|--|--|--|---|--|
| | | | | OBJKTAS: Vilniaus raj., Rukainių sen., Rukainių k., Vilniaus g.30 Kad.Nr.: 4180/0400:348 | | | | | | | | | | | | | | | | | |
| <table border="1" style="width: 100%; border-collapse: collapse;"> <thead> <tr> <th style="width: 15%;">PAREIGOS</th> <th style="width: 35%;">V. PAVARDĖ</th> <th style="width: 15%;">PARAŠAS</th> <th style="width: 35%;">DATA</th> </tr> </thead> <tbody> <tr> <td>Geodezininkas</td> <td>M. Matulevičius</td> <td></td> <td></td> </tr> <tr> <td>Direktorius</td> <td>V. Ševel</td> <td></td> <td></td> </tr> <tr> <td>Užsakovas</td> <td></td> <td></td> <td></td> </tr> </tbody> </table> | | | | PAREIGOS | V. PAVARDĖ | PARAŠAS | DATA | Geodezininkas | M. Matulevičius | | | Direktorius | V. Ševel | | | Užsakovas | | | | BREŽINIO PAVADINIMAS TOPOGRAFINIS PLANAS M 1:500 | |
| | | | | PAREIGOS | V. PAVARDĖ | PARAŠAS | DATA | | | | | | | | | | | | | | |
| Geodezininkas | M. Matulevičius | | | | | | | | | | | | | | | | | | | | |
| Direktorius | V. Ševel | | | | | | | | | | | | | | | | | | | | |
| Užsakovas | | | | | | | | | | | | | | | | | | | | | |
| | | | | A.V. | | | | | | | | | | | | | | | | | |

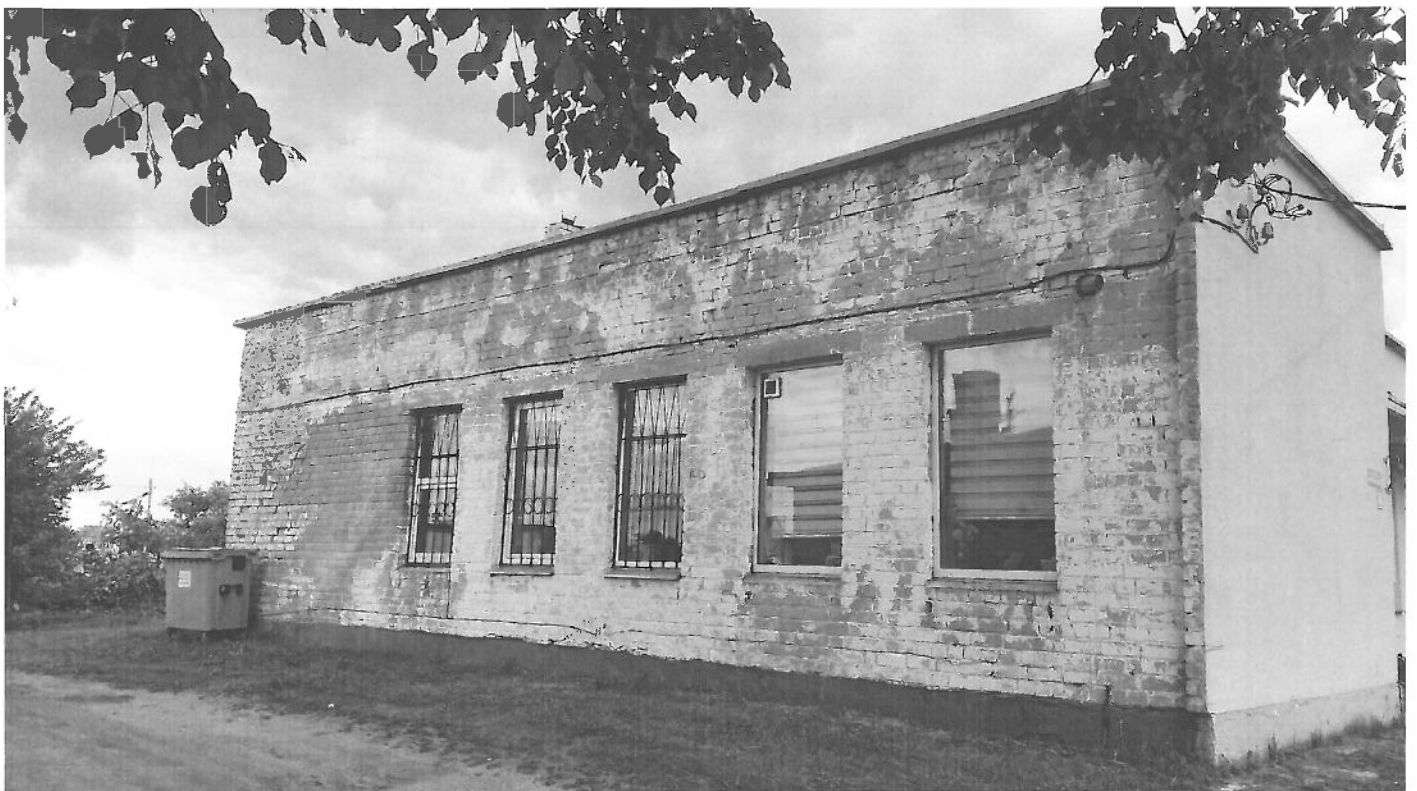

BUTINIO APŪKAVIMO PASTATAS VILNIAUS G.30, RUKAINIUOSE
ESAMOS BŪKLĖS FOTOFIKSACIJA /2017.06.15



BUITINIO APŪRŅAVIHO PĀSTATĀS VILNIAUS G. 30, RUKAINIUOSE
ESAMOS BŪKLĒS FOTOFIKSACĪJA /2017. 06.15

ESAMAS PASTATAS NUO VILNIAUSG., RUKAINIUOSE



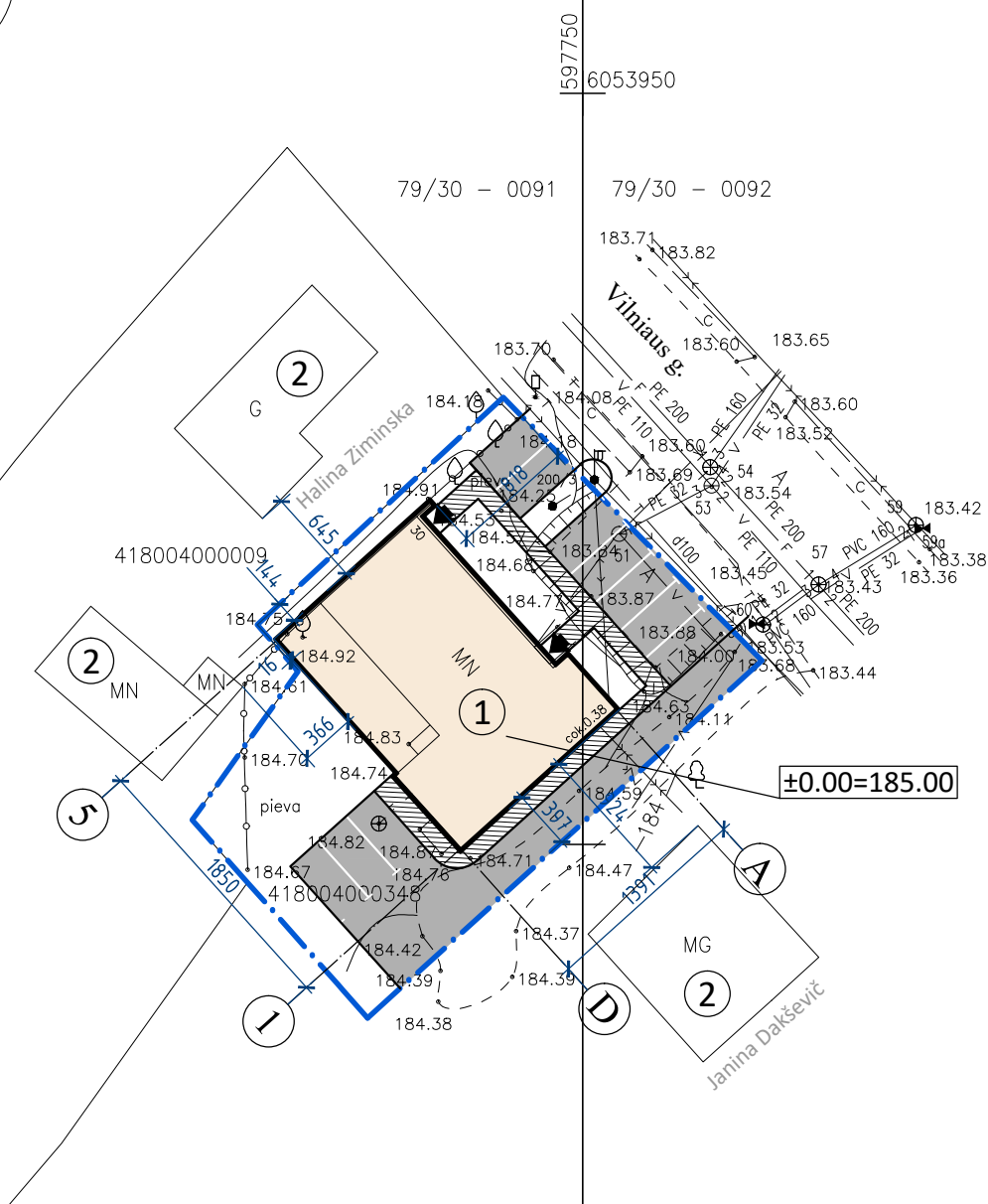
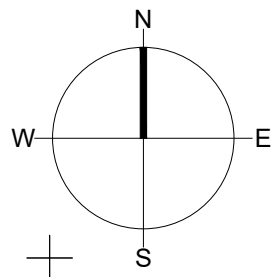

- EKSPLIKACIJA:
- ① REKONSTRUOJAMAS PASLAUGŲ PASKIRTIES PASTATAS
 - ② PASTATAI KAIMYNINIUOSE SKLYPUOSE

- SUTARTINIS ŽYMĖJIMAS
- SKLYPO RIBOS
 - REKONSTRUOJAMAS PASTATAS
 - ASFALTBETONIO DANGA
 - BETONINIŲ TRINKELIŲ DANGA

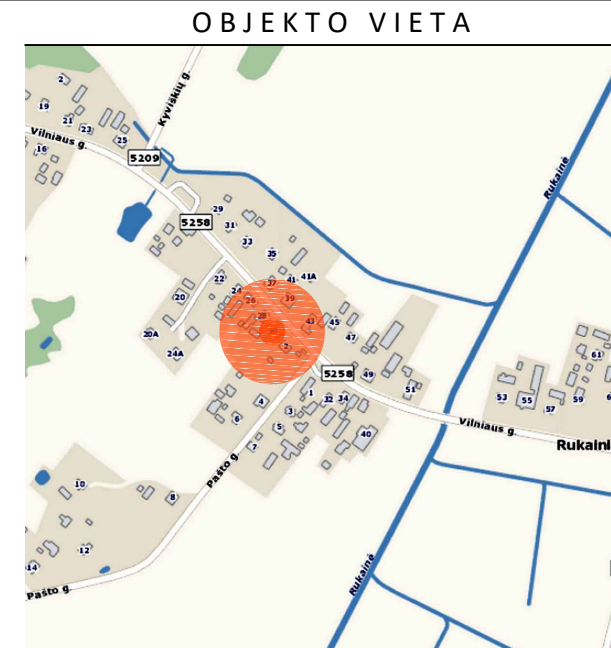

UAB „NEMĖŽIO KOMUNALININKAS“
Vandens ūkio inžinierė
Justina Bujel
2017-07-21

Esamos požeminės komunikacijos sutikslintos:

| Įstaigos pavad. | V. Pavardė | Parašas | Data | Pastabos |
|---|-------------------------|--------------------|------------|------------|
| VRSA statybos skyrius | | | | |
| AB "Energijos skirstymo operatorius" | <i>B. Anuškevičiūtė</i> | <i>ABruop</i> | 2017-07-19 | apn. 5533 |
| AB "Telia Lietuva" | <i>V. Vrubleva</i> | <i>[Signature]</i> | 17.07.18 | |
| Vilniaus raj. savivaldybės žemės ūkio skyrius | <i>J. Bujel</i> | <i>[Signature]</i> | 2017-07-18 | ap. Nr. 89 |

MB "SPV Projektai"

Kalvarijų g.137E-229, tel.863439006

Koordinacių sistema - LKS-94
Aukščių sistema - LAS07

| PAREIGOS | V. PAVARDĖ | PARAŠAS | DATA |
|---------------|-----------------|--------------------|---------|
| Geodezininkas | M. Matulevičius | <i>[Signature]</i> | 2017-07 |
| Kvalif. nr. | 1GKV-1026 | | |
| Direktorius | V. Ševel | <i>[Signature]</i> | 2017-07 |
| Užsakovas | Stankevič | | |

OBJEKTAS:
Vilniaus raj., Rukainių sen., Rukainių k.,
Vilniaus g.30 Kad.Nr.: 4180/0400:348

BREŽINIO PAVADINIMAS
TOPOGRAFINIS PLANAS M 1:500

- PASTABOS:
- Į SKLYPĄ PALIEKAMA ESAMA NUOVAŽA IŠ VILNAUS GATVĖS.
 - SKLYPE NUMATYTOS 10VT. AUTOMOBILIŲ PARKAVIMUI (ŽIŪR. SKAIČIAVIMUS AIŠKINMAJAME RAŠTE).
 - VANDENS TIEKIMAS - PAGAL PASIRAŠYTĄ SUTARTĮ.
 - NUOTEKŲ SURINKIMAS - PAGAL PASIRAŠYTĄ SUTARTĮ.
 - ELEKTRO TIEKIMAS - PAGAL PASIRAŠYTĄ SUTARTĮ.
 - PASTATO REKONSTRAVIMUI GAUTAS GRETIMO SKLYPO SAVININKĖS HALINOS ZIMINSKOS SUTIKIMAS.

±0.00=185.00

| ĮM.KODAS | RS PROJEKTAVIMO ĮMONĖ | | | PASLAUGŲ PASKIRTIES PASTATO (7.4.) UN.NR.4196-7025-8013 VILNIAUS R. SAV., RUKAINIŲ SEN., RUKAINIŲ K., VILNIAUS G. 30, (SKL. KAD. NR. 4180/0400:348) REKONSTRAVIMO PROJEKTAS | |
|-----------|---|------------------|---------|---|-----|
| 122142512 | Nr. 076419 reg. 1993.10.11 išd. 2005.09.02 Draudimo liudijimas PCAD 040974 | | | | |
| ATESTATAS | | | | | |
| A 832 | P V | RAPOLAS SPELSKIS | 2017 07 | SKLYPO PLANAS | |
| A 832 | PDV | RAPOLAS SPELSKIS | 2017 07 | | |
| ETAPAS | Statytojas / užsakovas | | | Projektas RS 1069 | |
| PP | ANTON FELIKS STANKEVIČ | | | | |
| | | | | LAPAS | NR. |
| | | | | SP | 1 |

Sklypo išdėstymo schema

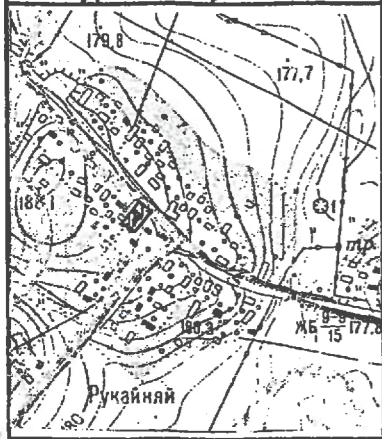

ŽEMĖS SKLYPO PLANAS M 1: 500.....

Sklypo plotas785..... m²

Vilniaus rajono savivaldybės administracija Rukainių seniūnija

| | | | |
|-------------------------------|-----------------------|--------------------|------|
| Vardas, pavardė (pavadinimas) | asmens (įmonės) kodas | parašas | data |
| | 8870177 | <i>[Signature]</i> | |

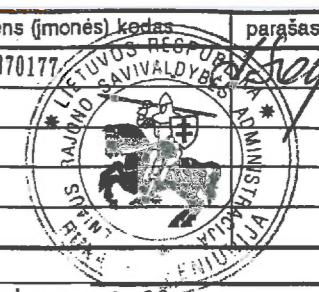

| | |
|--------------------|--------------------|
| Gatvė, namo Nr. | Vilniaus g. Nr. 30 |
| Kaimas (miestelis) | Rukainių |
| Seniūnija | Rukainių sen. |
| Miestas (rajonas) | Vilniaus raj. |
| Apskritis | Vilniaus |

| | | |
|-----------------------------------|--------|---------|
| Kadastro: vietovė | blokas | sklypas |
| Sklypo identifikatorius: 41800400 | | 388 |

| | |
|----------------|---|
| Gretimybė | gretimo sklypo savininkas (nuomininkas, naudotojas) |
| 1, 2, 3, 4, 5. | Jadvyga Banevič |
| 5, 6. | Vilniaus g. |
| 6, 1. | Janina Dakševič <i>[Signature]</i> |

| EKSPLIKACIJA | bendras plotas m ² ,a | žemės ūkio paskirt. m ² ,a | miškas m ² ,a | užstatyta teritor. m ² ,a | keliai m ² ,a | van- denys m ² ,a | kita žemė m ² ,a |
|--|----------------------------------|---------------------------------------|--------------------------|--------------------------------------|--------------------------|------------------------------|-----------------------------|
| | | | | | | | |
| Vilniaus rajono savivaldybės administracija Rukainių seniūnija | 785 | — | — | 785 | — | — | — |

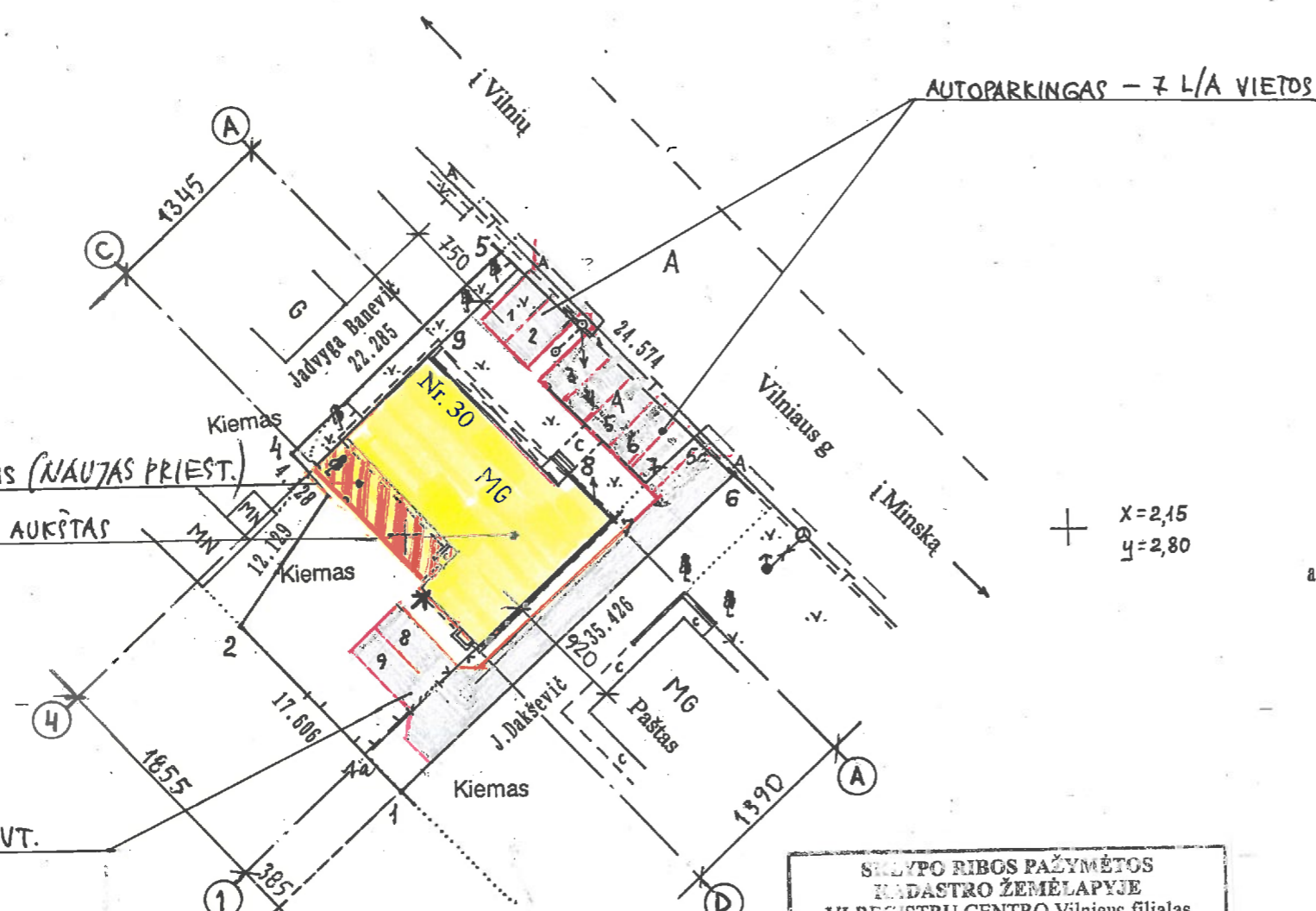

X=2,15
y=2,80

SKLYPO RIBOS PAŽYMĖTOS KADASTRO ŽEMĖLAPYJE VI REGISTRŲ CENTRO Vilniaus filialas
Inžinierė technologė *[Signature]* J. Dakševič
pareigos: 3.11.24 v. pavardė

VILNIAUS RAJONO SAVIVALDYBĖS ADMINISTRACIJA
ARCHITEKTŪROS IR STATYBOS SKYRIUS
VYR. ARCHITEKTAS *[Signature]*
2007 m. 07 mėn. 05 d.

Vilniaus apskrities valdytojo administracijos
Vilniaus miesto (rajonų) žemėtvarkos skyriaus
Patikrino: Vyresn. specialistė L. Juknevičiūtė
Sudarė: Skyr. vedėja V. Griganavičiūtė
(v. pavardė) (parašas) (data)



Akinė bendrovė "INŽINERINIAI TYRINĖJIMAI" FILIALAS "TOPOGRAFIJA"
tel. 73-33-80
LICENCIJA Nr. 313 išduota 2000.10.17, galioja iki 2005.10.17

| pareigos | v. pavardė | parašas | data |
|--------------|------------------|--------------------|-----------|
| Direktorius | G. Geringas | <i>[Signature]</i> | |
| Direkt. pav. | H. Jasiukevičius | <i>[Signature]</i> | |
| Vykdytojas | V. Stankevič | <i>[Signature]</i> | 01.12.03. |
| Kopijavo | V. Stankevič | <i>[Signature]</i> | 01.12.03. |
| Obj. Nr. | 01-2-2777 | | |

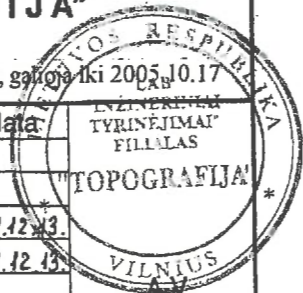

| | | |
|--------------|--|---|
| Įmonės kodas | RS Projektavimo įmonė | Pašalų paskirties pastato (7.4.) (un.n. 4196-7025-8013) |
| 122142512 | Nr. 076419 reg. 1993.10.11 išd. 2005.09.02 | Vilniaus r. sav., Rukainių sen., Rukainių k., Vilniaus g. 30, |
| Atestatas | Draudimo liudijimas PCAD 040974 | (skl. kad. nr. 4180/0400:348 rekonstravimo projektas) |
| A 832 | PV Rapolas Spelskis | Genplanas. Sklypo planavimo schema |
| A 832 | PDV Rapolas Spelskis | M 1/500 |
| Stadija | Užsakovas / statytojas: | Projektas |
| PP | Anton Feliks Stankevič | Nr. RS 1069 |
| | | Lapas |
| | | GP-1 |
| | | Nr. |
| | | 1 |
| | | 6 |

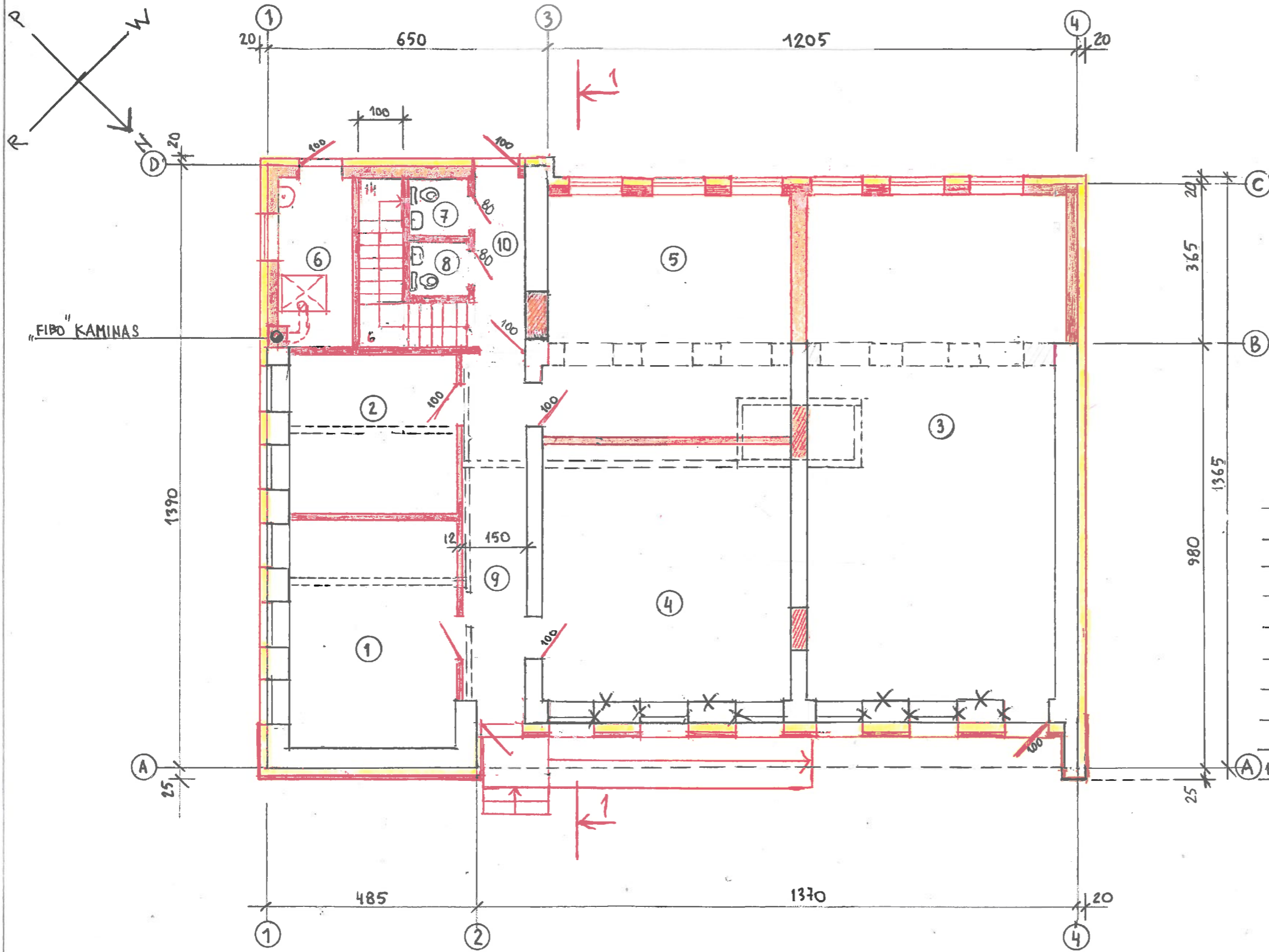

SUTARTINIAI PAŽYMĖJIMAI:

- ESAMOS SIENOS (PALIEKAMOS)
- NAUJOS SIENOS IR PERTVARDOS
- NAUJAS APSILTINIMO SL. (20cm)
- DEMONTUOT SIENOS IR PERT.

PATALPŲ EKSPLIKACIJA:

| | |
|---------------------------------------|---------------------|
| 1. KIRPYKLA | 20,3 m ² |
| 2. SKALBINIŲ PRIĖMIMO SKYRIUS | 14,0 m ² |
| 3. PAŠTO SKYRIUS | 67,8 m ² |
| 4. BUITINĖS TECHNIKOS REMONTO SKYRIUS | 34,2 m ² |
| 5. SIUVYKLA | 31,4 m ² |
| 6. KIETO KURO KATILINĖ | 6,6 m ² |
| 7. VYRŲ WC | 1,7 m ² |
| 8. MOTERŲ WC | 1,7 m ² |
| 9. KORIDORIUS | 12,2 m ² |
| 10. LAIPTINĖS KORIDORIUS | 4,7 m ² |

$\Sigma_{IA.} = 194,6 m^2$

| | | | | | |
|---------------------------|--|---|--------------------------------|---------------|--------------|
| Įmonės kodas 122142512 | RS Projektavimo įmonė Nr. 076419 reg. 1993.10.11 išd. 2005.09.02 Draudimo liudijimas PCAD 040974 | Paslaugų paskirties pastato (7.4.) (un.nr.4196-7025-8013) Vilniaus r. sav., Rukainių sen., Rukainių k., Vilniaus g. 30, (skl. kad. nr. 4180/0400:348 rekonstravimo projektas) | | | |
| Atestatas A 832 | PV Rapolas Spelskis | 2017 | Pirmo aukšto planas M 1/100 | | |
| A 832 | PDV Rapolas Spelskis | 2017 | | | |
| Stadija PP | Užsakovas / statytojas : Anton Feliks Stankevič | | Projektas Nr. RS 1069 | Lapas AS-1 | Nr. 2 / 6 |

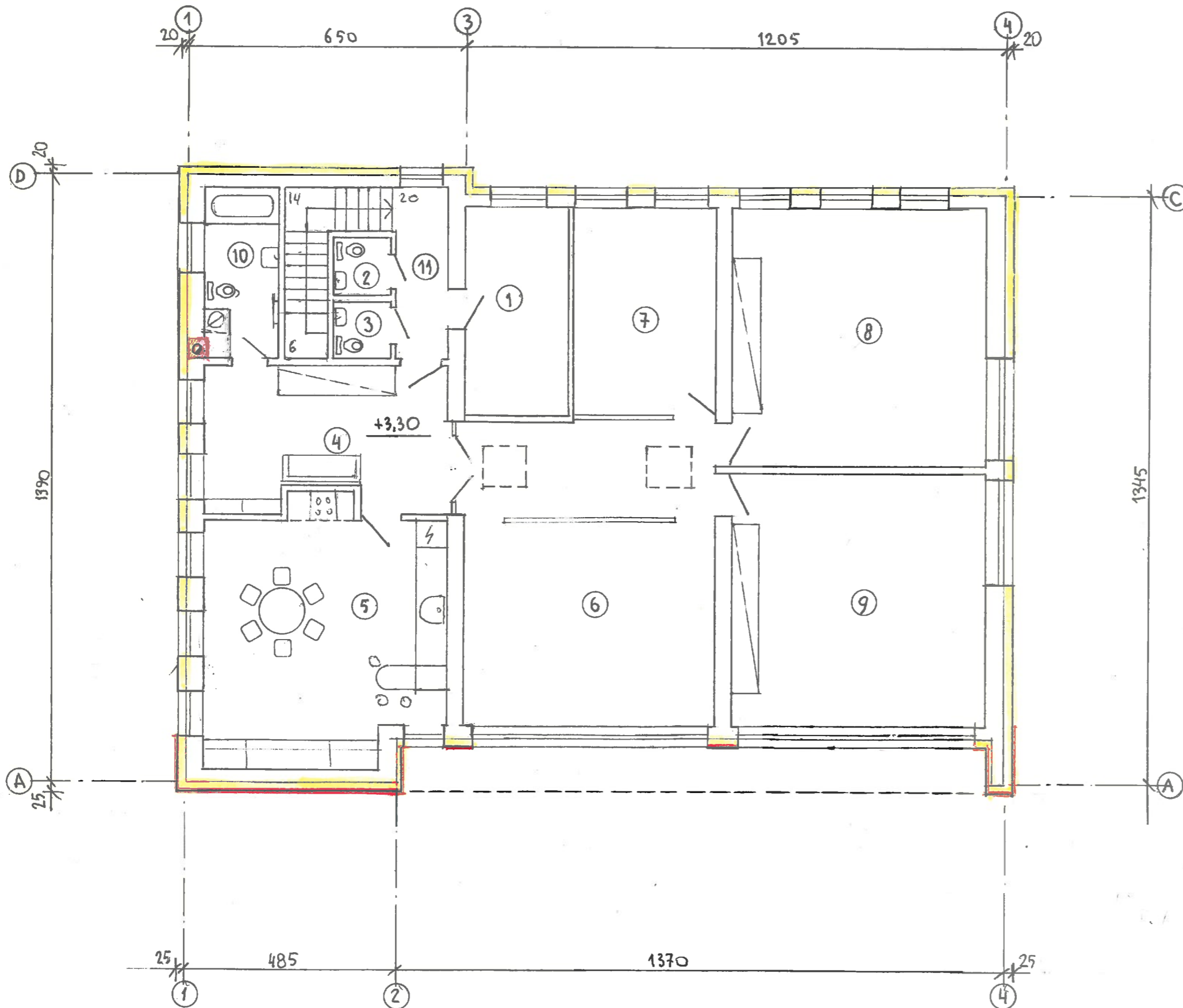

PATALPŲ EKSPLIKACIJA:

| | |
|------------------------------------|---------------------|
| 1. DIREKTORIAUS (VADOVO) KABINETAS | 11,3 m ² |
| 2. VYRŲ WC | 1,7 m ² |
| 3. MOTERŲ WC | 1,7 m ² |
| 4. HOLAS SU RŪBINE | 18,2 m ² |
| 5. VIRTUVĖ - VALGOMASIS | 31,9 m ² |
| 6. SVETAINĖ | 38,8 m ² |
| 7. DARBO KAMBARYS | 15,2 m ² |
| 8. VAIKŲ KAMBARYS | 33,6 m ² |
| 9. TĖVŲ MIEGAMASIS | 33,6 m ² |
| 10. SAN. MAŽGAS | 6,7 m ² |
| 11. KORIDORIUS | 4,7 m ² |

Σ 2A = 197,4 m²

PASTATO BENDRAS PLOTAS = 392,0 m²
 T.TARPE BUTO BENDRAS PLOTAS, % = 178 m² (45%)
 BUITINIO APŪS. PATALP. PLOTAS, % = 214 m² (55%)

| | | | | | | |
|--------------|---|------------------|------|---|--|-------|
| Imonės kodas | RS Projektavimo įmonė | | | Paslaugų paskirties pastato (7.4.) (un.nr.4196-7025-8013) | | |
| 122142512 | Nr. 076419 reg.1993.10.11 išd. 2005.09.02 | | | Vilniaus r. sav., Rūkainių sen., Rūkainių k., Vilniaus g. 30, | | |
| Atestatas | Draudimo liudijimas PCAD 040974 | | | (skl. kad. nr. 4180/0400:348 rekonstravimo projektas) | | |
| A 832 | PV | Rapolas Spelskis | 2017 | Antro aukšto planas M 1/100 | | |
| A 832 | PDV | Rapolas Spelskis | 2017 | | | |
| Stadija | Užsakovas / statytojas : | | | Projektas | | Lapas |
| PP | Anton Feliks Stankevič | | | Nr. RS 1069 | | Nr. |
| | | | | | | AS-2 |
| | | | | | | 3 |
| | | | | | | 6 |

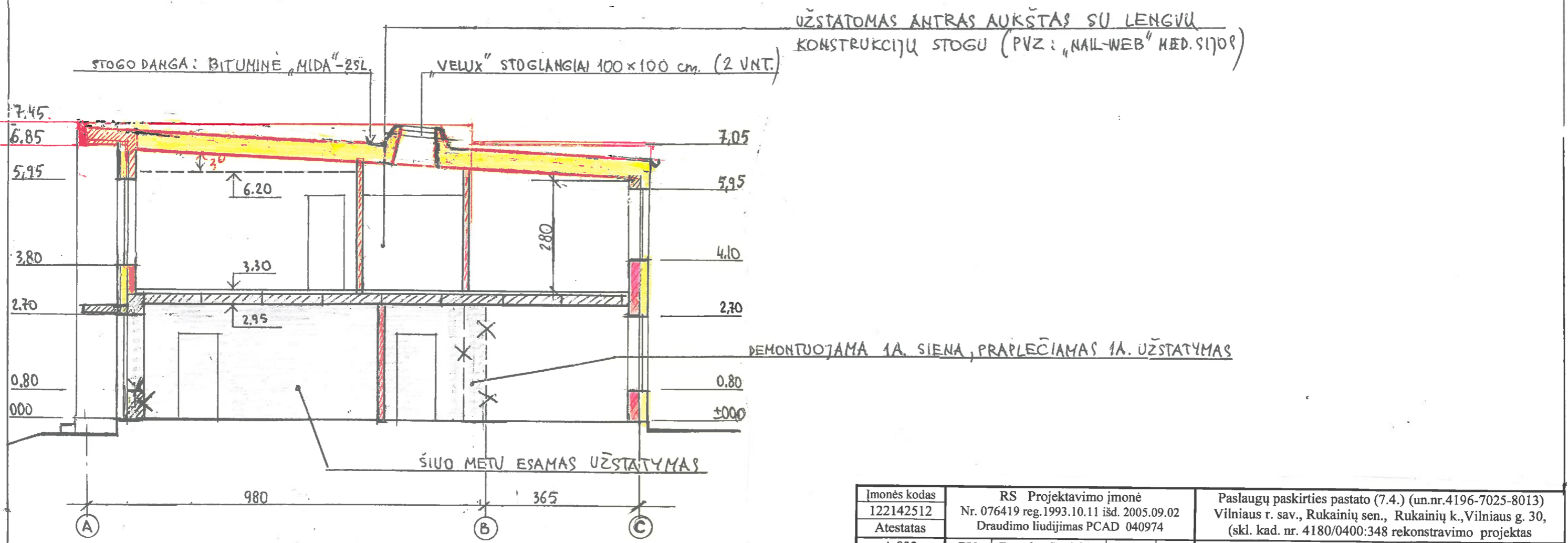
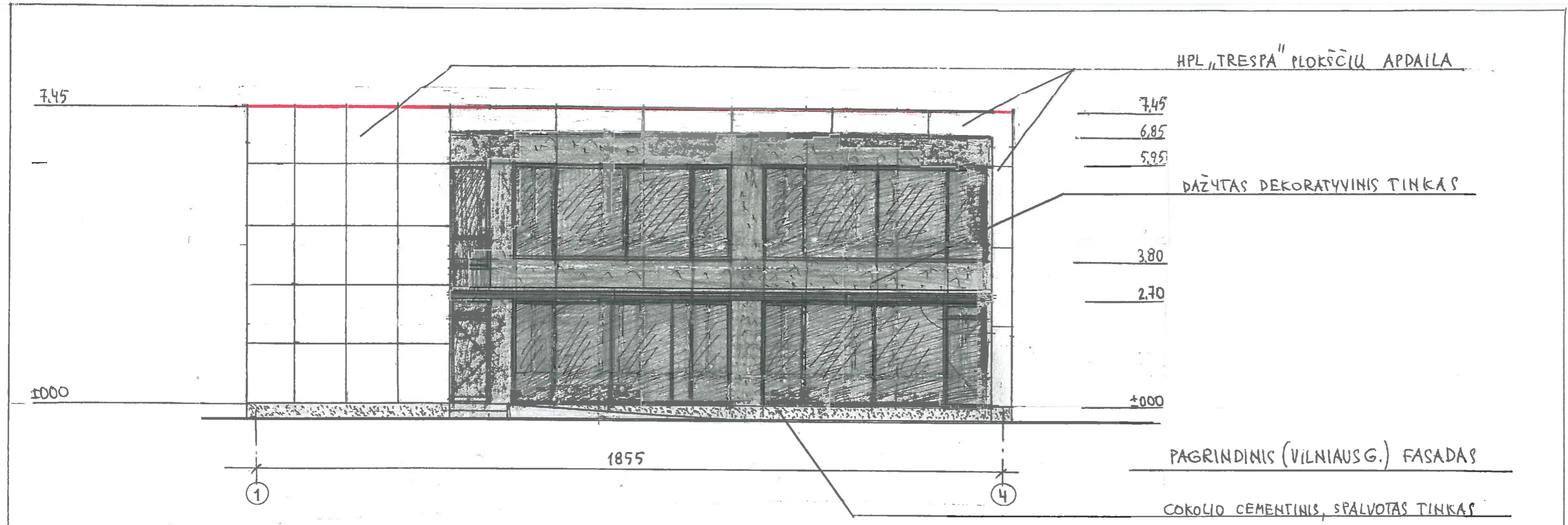

PJŪVIS 1-1 m 1:100

| | | | | | |
|--|---|------------------|--|---|----------------------------|
| Įmonės kodas 122142512 | RS Projektavimo įmonė Nr. 076419 reg.1993.10.11 išd. 2005.09.02 Draudimo liudijimas PCAD 040974 | | | Paslaugų paskirties pastato (7.4.) (un.nr.4196-7025-8013) Vilniaus r. sav., Rukainių sen., Rukainių k., Vilniaus g. 30, (skl. kad. nr. 4180/0400:348 rekonstravimo projektas) | |
| Atestatas A 832 | PV | Rapolas Spelskis | | 2017 | Fasadas. Pjūvis M 1/100 |
| Stadija PP | PDV | Rapolas Spelskis | | 2017 | |
| Užsakovas / statytojas : Anton Feliks Stankevič | | | | Projektas Nr. RS 1069 | |
| | | | | Lapas AS-3 | Nr. 4 6 |

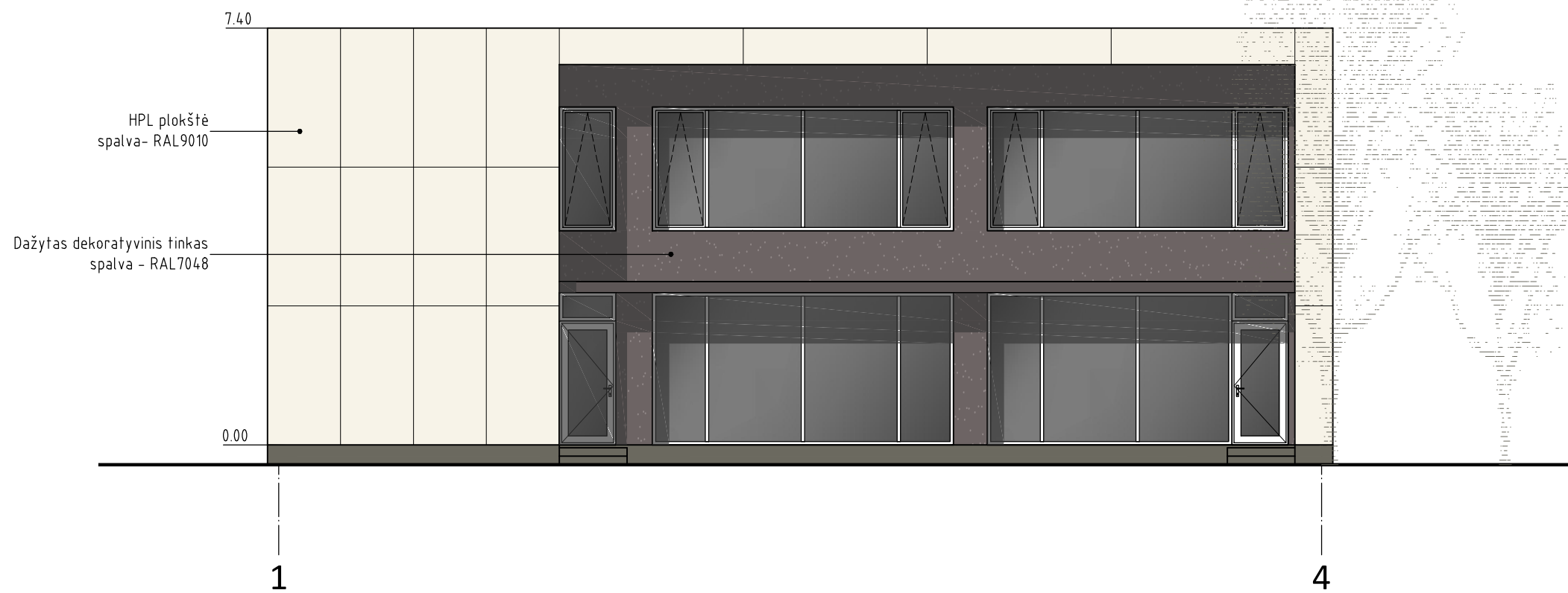

±0.00=185.00

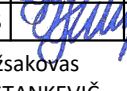
| | | | | | | |
|-----------|--|------------------|---|---------|--|--------------|
| JM.KODAS | RS PROJEKTAVIMO ĮMONĖ | | | | PASLAUGŲ PASKIRTIES PASTATO (7.4.) (un.nr.4196-7025-8013) | |
| 122142512 | Nr. 076419 reg. 1993.10.11 išd. 2005.09.02 | | | | VILNIAUS R. SAV., RUKAINIŲ SEN., RUKAINIŲ K., VILNIAUS G. 30 | |
| ATESTATAS | Draudimo liudijimas PCAD 040974 | | | | (skl. kad. nr. 4180/0400:348) REKONSTRAVIMO PROJEKTAS | |
| A 832 | P V | RAPOLAS SPELSKIS |  | 2017 07 | FASADAS RAL | M1:100 LAIDA |
| A 832 | PDV | RAPOLAS SPELSKIS |  | 2017 07 | | 0 |
| ETAPAS | Statytojas / užsakovas | | | | Projektas | LAPAS NR. |
| PP | ANTON FELIKS STANKEVIČ | | | | RS 1069 | AS-4 5 |



| | | | | | | |
|---------------------------|---|------------------|--|---|--|-----------------|
| Imonės kodas 122142512 | RS Projektavimo įmonė Nr. 076419 reg.1993.10.11 išd. 2005.09.02 Draudimo liudijimas PCAD 040974 | | | Paslaugų paskirties pastato (7.4.) (un.nr.4196-7025-8013) Vilniaus r. sav., Rukainių sen., Rukainių k., Vilniaus g. 30, (skl. kad. nr. 4180/0400:348 rekonstravimo projektas) | | |
| Atestatas | | | | Vizualizacija | | |
| A 832 | PV | Rapolas Spelskis | | 2017 | | |
| A 832 | PDV | Rapolas Spelskis | | 2017 | | |
| Stadija | Užsakovas / statytojas : | | | Projektas | | Lapas |
| PP | Anton Feliks Stankevič | | | Nr. RS 1069 | | Nr. AS-4 6 6 |