

OBJEKTO VIETA

SITUACIJOS SCHEMA

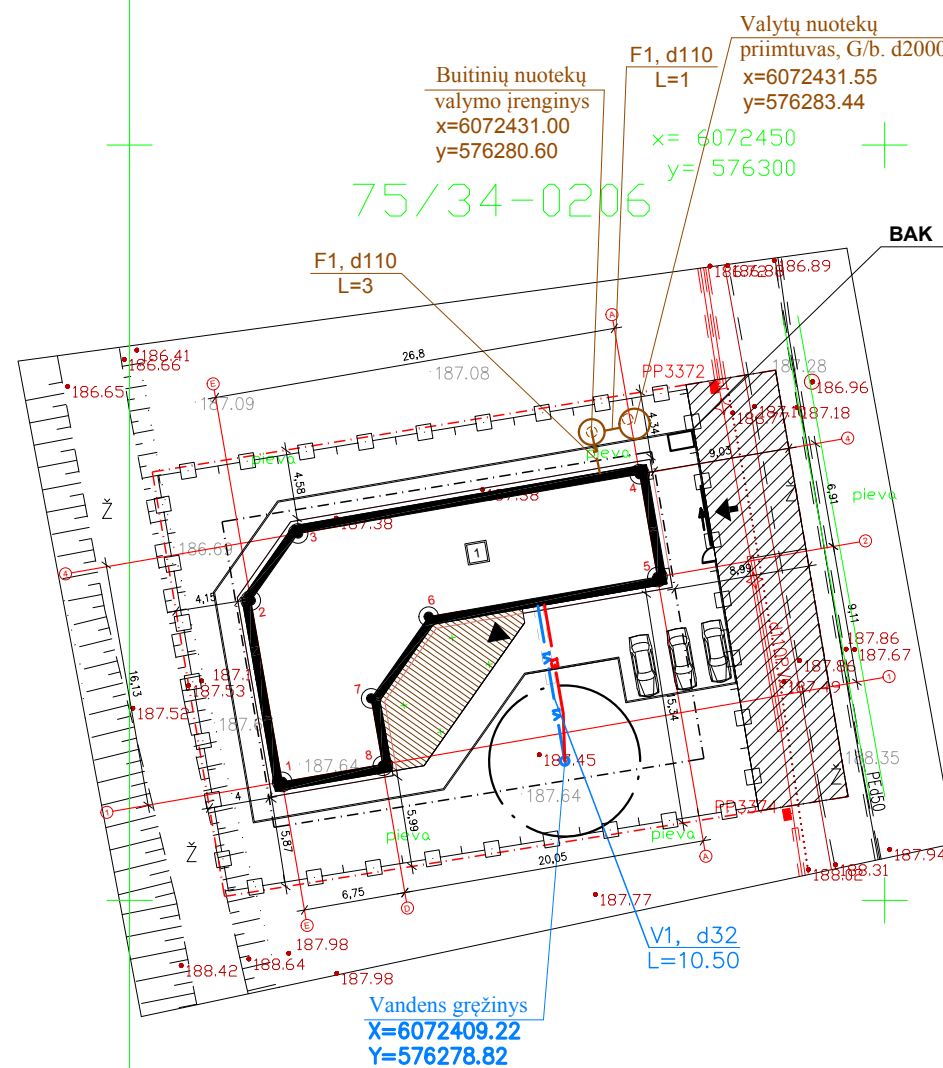

Pastabos:

1. Statiniai turi būti išdėstomi sklype taip, kad nebūtų pažeisti gretimų sklypų savininkų ar naudotojų pagrįsti interesai (vadovaujama STR 2.02.09:2005, 8 priedu). Nustatomi šie mažiausi atstumai nuo statinių iki gretimo sklypo ribos bei kiti reikalavimai:
 - inžinerinių statinių, išskyrus sklypo aptvarus, - ne mažesnis kaip 1 m. Šis atstumas gali būti sumažintas gavus gretimo sklypo savininko sutikimą raštu.
2. Remiantis nutarimo "Specialiosios žemės ir miško naudojimo sąlygos" 2011-07-14 redakcija, buitinių nuotekų valymo įrenginiams SAZ nenumatoma. Įrenginio atstumas nuo gyvenamojo namo nustatomas vadovaujantis STR 2.02.09:2005 "Vienbučiai gyvenamieji pastatai" 2 priedo 5 pastaba.
3. Pastatius centralizuotus tinklus pastatą prie jų prijungti privaloma.

Sutartiniai žymėjimai

- Sklypo riba
- Įvažiavimas į sklypą
- Patekimas į pastatą
- Projektuojamas gyvenamasis namas
- Projektuojama tvora
- Kelio ir inžinerinių tinklų servitutas
- Buitinių atliekų konteinerio vieta
- BAK
- Proj. pastatų kampų ašių susikirtimo Nr.

V1	Planuojamas vandentiekio tinklas
E1	Planuojamas elektros kabelis
F1	Planuojama buitinė nuotekynė
	Gręžinio SAZ griežto režimo juosta R=5,0 m ir gręžinio SAZ apribojimų juosta (mikrobinės taršos) R=5,0 m
	Vamzdis klojamas dėkle

Bendri techniniai rodikliai

Sklypo plotas	1195 m ²
Pastato užstatymo plotas	347.00 m ²
Pastato bendras plotas	242.08 m ²
Aukštų skaičius	1
Sklypo užstatymo tankis	25 %
Sklypo užstatymo intensyvumas	0.20
Pastato tūris	1719 m ³ (antžeminės dalies)

Proj. gyvenamojo namo Nr. 1 kampų ašių koordinatės

Nr.	X	Y
1	X=6072407.84	Y=576260.11
2	X=6072419.84	Y=576258.03
3	X=6072424.29	Y=576261.16
4	X=6072428.21	Y=576283.78
5	X=6072421.41	Y=576284.96
6	X=6072418.78	Y=576269.81
7	X=6072413.37	Y=576266.00
8	X=6072409.00	Y=576266.76

Eil. Nr.	Įstaigos pavadinimas	data	Sutikslintojo pareigos pavardė	Parašas	Pastabos
1	AB "Energijos skirstymo operatorius" Reg. Nr. 2415	2017.04.06	B. Anuolavičiūtė		
2	TELIA AB, UAB	2017.04.12	A. Jankauskas		
3	Vilniaus raj. savivaldybės žemės ūkio skyriaus vyr. spec.	2017-04-11	V. Mažeulis		
4	UAB "Nemežio komunalininkas". Direktorius				
5	VRSA Statybos skyrius	2017.05.02	A. Petrasaitis		TO117-318

Koordinatų sistema: LKS-1994
Aukščių sistema: LAS07

PAVEIKLOS	PAVARDĖ	PARAŠAS
Geodezininkas	N. Mažeulis	

N. Mažeilio individuali veikla
Paž. Nr. 1GKV-705 tel. 867253148
el.paštas: Nerijus.Mazelis@gmail.com
Objektas: Lapų g. Kleivinės k. Avižienių sen. Vilniaus r.

BRĖŽINYS	Inžinerinis topografinis planas
Objekto Nr.	Mastelis
	Lapų sk. /Nr.
	Data
UŽSAKOVAS	1 : 500
	1/1
	2017-04

Atestato Nr.		Vienbučio gyvenamojo namo (6.1) Lapų g. 26, Raisteniškių vs., Avižienių sen., Vilniaus r. Sklypo kad. Nr. 4103/0300:8370 statybos projektas.
A 284	PV	I. Baravykienė
		2017
Etapas	Statytojas (užsakovas)	
PP	Danuta Gorodiščeva	
		Sklypo planas. Svestinis inžinerinių tinklų planas M 1:500
		Laida 0
		Dalis Lapas Lapų
		AT-TDP-2017-010 SP 1 3

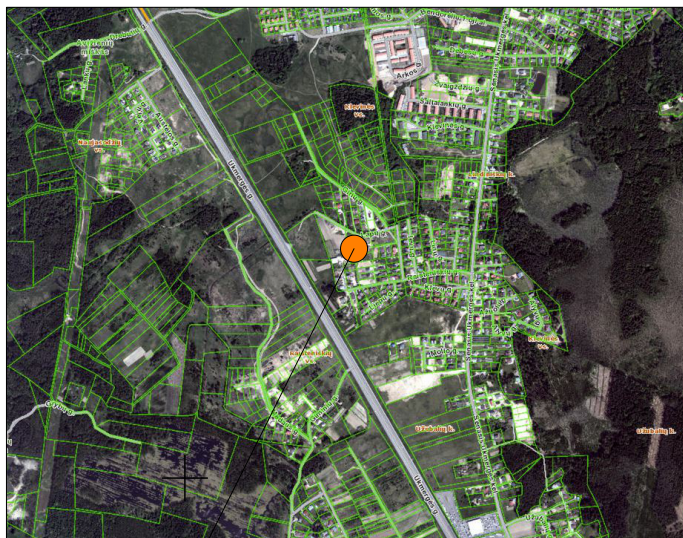

OBJEKTO VIETA

SITUACIJOS SCHEMA

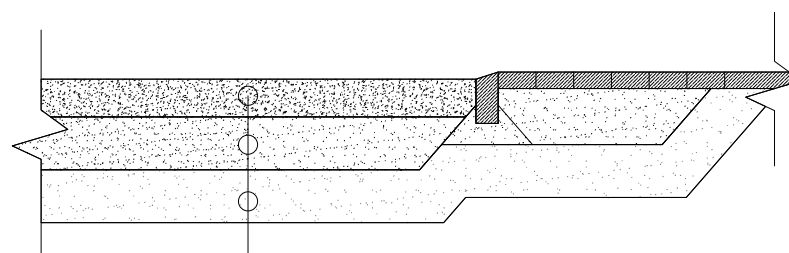

ŽVYRO SKALDOS MIŠINIO SLUOKSNIS H=25 CM
 APSAUGINIS ŠALČIUI ATSPARUS SLUOKSNIS H=35 CM
 ESAMAS GRUNTAS

PJŪVIS 1-1 M 1:10

75/34-0206

x= 6072450
 y= 576300

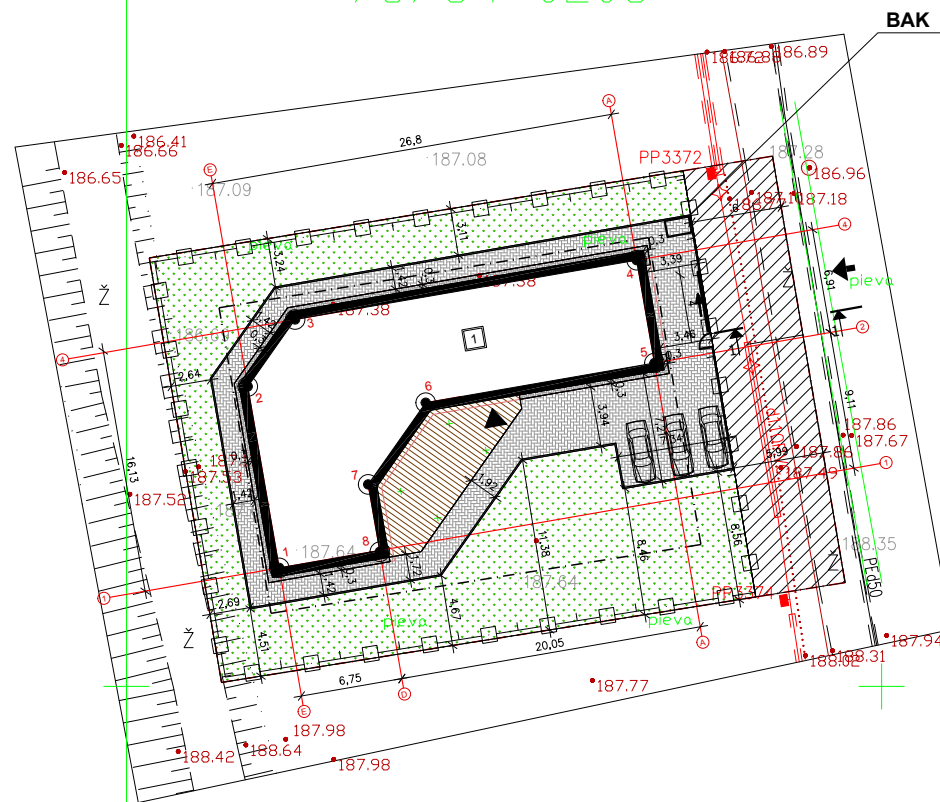

Sutartiniai žymėjimai

	Sklypo riba
	Ivažiavimas į sklypą
	Patekimas į pastatą
	Projektuojamas gyvenamasis namas
	Projektuojama tvora
	Trinkelės
	Veja
	Žvyro danga
	Terasa
	Buitinių atliekų konteinerio vieta
BAK	
	Proj. pastatų kampų ašių susikirtimo Nr.

Bendri techniniai rodikliai

Sklypo plotas	1195 m ²
Pastato užstatymo plotas	347.00 m ²
Pastato bendras plotas	242.08 m ²
Aukštų skaičius	1
Sklypo užstatymo tankis	25 %
Sklypo užstatymo intensyvumas	0.20
Pastato tūris	1719 m ³ (antžeminės dalies)

Proj. gyvenamojo namo Nr. 1 kampų ašių koordinatės

Nr.	X	Y
1	X=6072407.84	Y=576260.11
2	X=6072419.84	Y=576258.03
3	X=6072424.29	Y=576261.16
4	X=6072428.21	Y=576283.78
5	X=6072421.41	Y=576284.96
6	X=6072418.78	Y=576269.81
7	X=6072413.37	Y=576266.00
8	X=6072409.00	Y=576266.76

- Pastabos:
- Statiniai turi būti išdėstomi sklype taip, kad nebūtų pažeisti gretimų sklypų savininkų ar naudotojų pagrįsti interesai (vadovaujamas STR 2.02.09:2005, 8 priedu). Nustatomi šie mažiausi atstumai nuo statinių iki gretimo sklypo ribos bei kiti reikalavimai:
 - inžinerinių statinių, išskyrus sklypo aptvarus, - ne mažesnis kaip 1 m. Šis atstumas gali būti sumažintas gavus gretimo sklypo savininko sutikimas raštu.
 - Remiantis nutarimo "Specialiosios žemės ir miško naudojimo sąlygos" 2011-07-14 redakcija, buitinių nuotekų valymo įrenginiams SAZ nenumatoma. Įrenginio atstumas nuo gyvenamojo namo nustatomas vadovaujantis STR 2.02.09:2005 "Vienbučiai gyvenamieji pastatai" 2 priedo 5 pastaba.
 - Pastačius centralizuotus tinklus pastatą prie jų prijungti privaloma.

Eil. Nr.	Ištaigos pavadinimas	data	Sutikslintojo pareigos pavardė	Parašas	Pastabos
1	AB "Energijos skirstymo operatorius" Reg. Nr. 2415	2017.04.06	B. Anuolajūnaitė		
2	TELIA AB, AB	2017.04.12	A. Jankauskas		
3	Vilniaus raj. savivaldybės žemės ūkio skyriaus vyr. spec.	2017-04-11	V. Mažeika		
4	UAB "Nemėžio komunalininkas". Direktorius				
5	VRSA Statybos skyrius	2017.05.02	A. Petrasė		TO17-3/8

Koordinatų sistema: LKS-1994
 Aukščių sistema: LAS07

PAVEIKLOS	PAVARDĖ	PARAŠAS
Geodezininkas	N. Maželis	

N. Maželio individuali veikla
 Paž. Nr. 1GKV-705 tel. 867253148
 el.paštas: Nerijus.Mazelis@gmail.com
 Objektas: Lapų g. Kleveles k. Avižienių sen. Vilniaus r.

BRĖŽINYS	Inžinerinis topografinis planas
Objekto Nr.	Mastelis
	Lapų sk. /Nr.
	Data
UŽSAKOVAS	1 : 500
	1/1
	2017-04

Atestato Nr.				Vienbučio gyvenamojo namo (6.1) Lapų g. 26, Raisteniškių vs., Avižienių sen., Vilniaus r. Sklypo kad. Nr. 4103/0300:8370 statybos projektas.		
A 284	PV	I. Baravykienė	2017	Sklypo planas. Dangų planas		
				M 1:500		
Etapas	Statytojas (užsakovas)			Dalis	Lapas	Lapų
PP	Danuta Gorodiščeva			SP	2	3
				AT-TDP-2017-010		
				Laida 0		

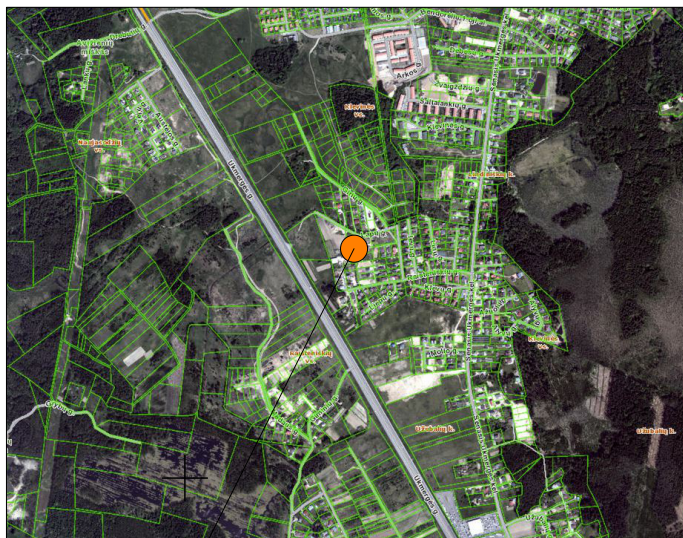

OBJEKTO VIETA

SITUACIJOS SCHEMA

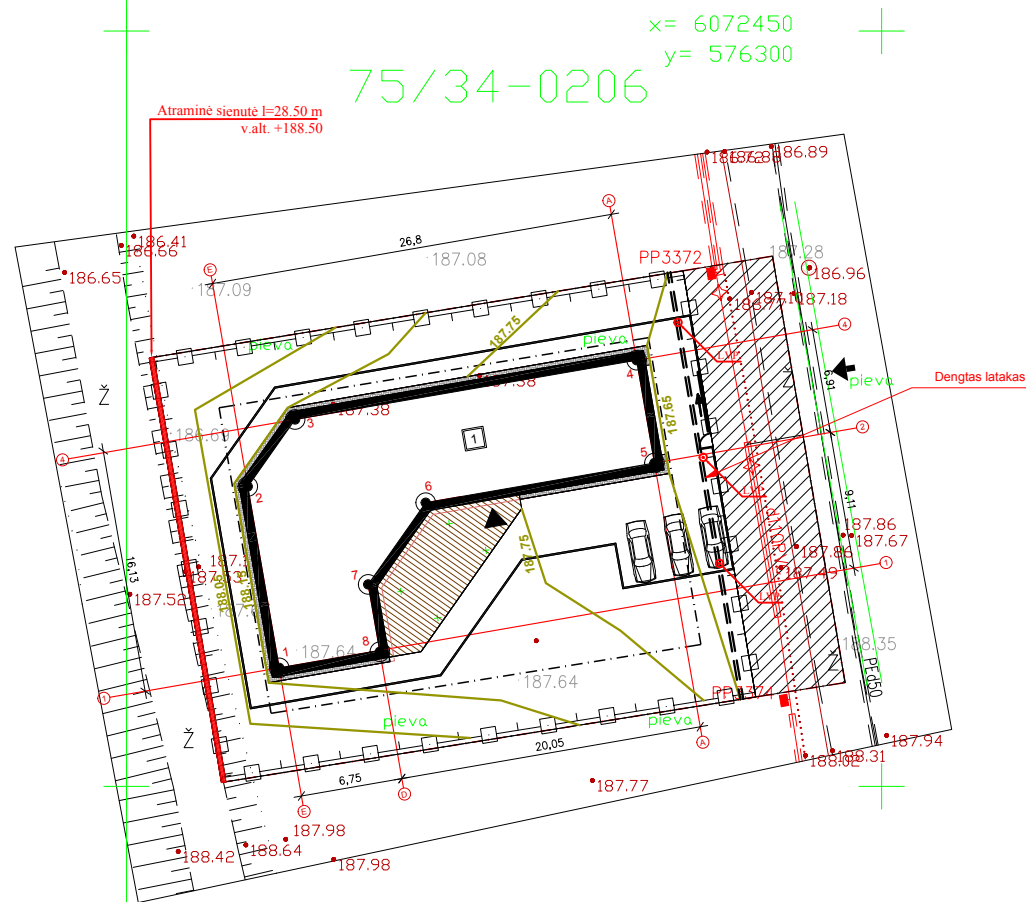

Sutartiniai žymėjimai

- Sklypo riba
- Įvažiavimas į sklypą
- Patekimas į pastatą
- Projektuojamas gyvenamasis namas
- Projektuojama tvora

1 Proj. pastatų kampų ašių susikirtimo Nr.

Bendri techniniai rodikliai

Sklypo plotas	1195 m ²
Pastato užstatymo plotas	347.00 m ²
Pastato bendras plotas	242.08 m ²
Aukštų skaičius	1
Sklypo užstatymo tankis	25 %
Sklypo užstatymo intensyvumas	0.20
Pastato tūris	1719 m ³ (antžeminės dalies)

Proj. pastato Nr. 1 kampų esami ir projektuojami aukščiai

Nr.	Esamas	Projektuojamas
1	187.64	160.00
2	187.50	160.00
3	187.40	160.00
4	187.45	160.00
5	187.40	160.00
6	187.50	160.00
7	187.55	160.50
8	187.60	160.50

Pastabos:

- Statiniai turi būti išdėstomi sklype taip, kad nebūtų pažeisti gretimų sklypų savininkų ar naudotojų pagrįsti interesai (vadovaujamas STR 2.02.09:2005, 8 priedu). Nustatomi šie mažiausi atstumai nuo statinių iki gretimo sklypo ribos bei kiti reikalavimai:
 - inžinerinių statinių, išskyrus sklypo aptvarus, - ne mažesnis kaip 1 m. Šis atstumas gali būti sumažintas gavus gretimo sklypo savininko sutikimas raštu.
- Remiantis nutarimo "Specialiosios žemės ir miško naudojimo sąlygos" 2011-07-14 redakcija, buitinių nuotekų valymo įrenginiams SAZ nenustatomas. Įrenginio atstumas nuo gyvenamojo namo nustatomas vadovaujantis STR 2.02.09:2005 "Vienbučiai gyvenamieji pastatai" 2 priedo 5 pastaba.
- Pastačius centralizuotus tinklus pastatą prie jų prijungti privaloma.

Eil. Nr.	Įstaigos pavadinimas	data	Sutikslintojo pareigos pavardė	Parašas	Pastabos
1	AB "Energijos skirstymo operatorius" Reg. Nr. 2415	2017.04.06	B. Anuolajūnaitė		
2	TELIA AB, AB	2017.04.12	A. Jankauskas		
3	Vilniaus raj. savivaldybės žemės ūkio skyriaus vyr. spec.	2017-04-11	V. Mažeika		
4	UAB "Nemėžio komunalininkas". Direktorius				
5	VRSA Statybos skyrius	2017.05.02	A. Petušis		TO17-328

Koordinatų sistema: LKS-1994
Aukščių sistema: LAS07

PAVEIKLOS	PAVARDĖ	PARAŠAS
Geodezininkas	N. Mažeika	

N. Mažeika individuali veikla
Paž. Nr. 1GKV-705 tel. 867253148
el.paštas: Nerijus.Mazelis@gmail.com

Objektas: Lapų g. Kleivėnės k. Avižienių sen. Vilniaus r.

BRĖŽINYS	Objekto Nr.	Mastelis	Lapų sk. /Nr.	Data
Inžinerinis topografinis planas		1:500	1/1	2017-04

UŽSAKOVAS

Atestato Nr.				Vienbučio gyvenamojo namo (6.1) Lapų g. 26, Raisteniškių vs., Avižienių sen., Vilniaus r. Sklypo kad. Nr. 4103/0300:8370 statybos projektas.		
A 284	PV	I. Baravykienė	2017	Laida		
				0		
				Sklypo planas. Aukščių planas		
				M 1:500		
Etapas	Statytojas (užsakovas)			Dalys		Lapas
PP	Danuta Gorodiščeva			SP	3	Lapų 3
				AT-TDP-2017-010		

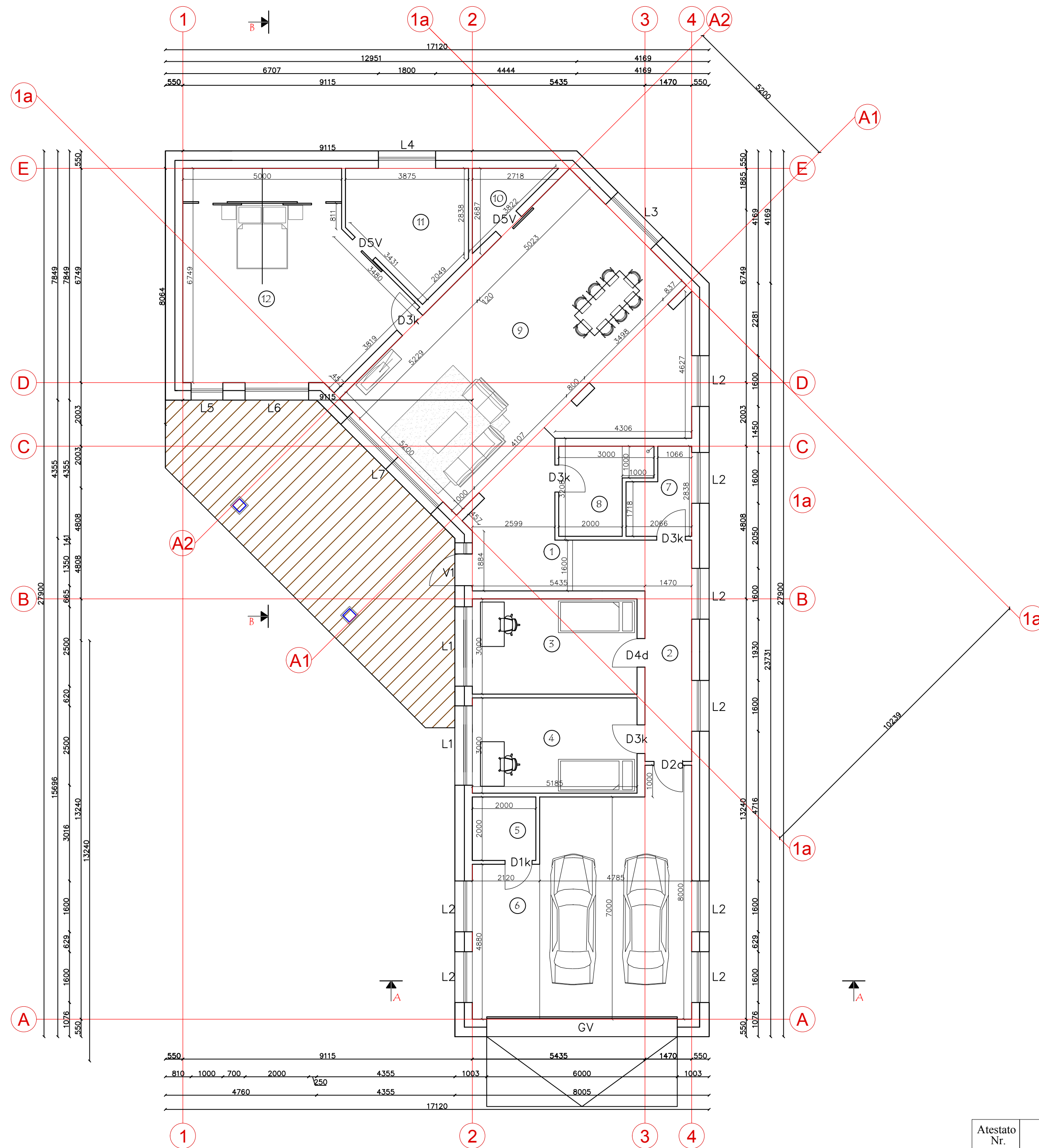

PIRMO AUKŠTO PATALPŲ EKSPLIKACIJA

Nr.	Vardas	Plotas, M ²
1	Holas	17.65
2	Koridorius	7.90
3	Kambarys	15.56
4	Kambarys	15.56
5	Katilinė	4.00
6	Garažas	45.31
7	Skalbykla	4.74
8	Vonios kambarys	6.68
9	Virtuvė, svetainė, valgomasis	65.30
10	Virtuvės pagalbinė patalpa	3.65
11	Vonios kambarys	12.62
12	Miegamasis	40.00
Bendras plotas		239.00

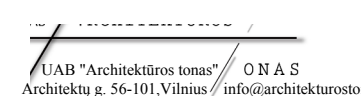
Atestato Nr.				Vienbučio gyvenamojo namo (6.1), Lapų g. 26, Raisteniškių vs., Avižienių sen., Vilniaus r. sklypo kad. Nr.4174/0200:1252 statybos projektas		
A 284	PV	I. Baravykienė	2017	Pirmo aukšto planas		
Etapas	Statytojas (užsakovas)			M 1:100		Laida
pp	Danuta Gorodiščeva			Dalis	Lapas	Lapų
				A	1	7
				AT-TDP-2017-010		



EKSPLIKACIJA

	Pavadinimas
	Dekoratyvinis tinkas (spalva-šviesi)
	Profiliuota skarda/beasbestis šiferis (spalva-tamsiai ruda)
	Dažytas tinkas (tamsaus smėlio)
	Klinkerio apdaila (tamsaus smėlio)
	Medis (tamsiai ruda)

Atestato Nr.	 UAB "Architektūros tonas" O N A S Architektų g. 56-101, Vilnius / info@architekturostonas.lt			Vienbučio gyvenamojo namo (6.1), Lapų g. 26, Raisteniškių vs., Avižienių sen., Vilniaus r. sklypo kad. Nr. 4174/0200:1252 statybos projektas		
A 284	PV	I. Baravykienė	2017	Fasadas A2-A1		Laida
				M 1:100		0
Etapas	Statytojas (užsakovas)			AT-TDP-2017-010		Dalis
PP	Danuta Gorodiščeva					Lapas
						Lapų
						A 2 7

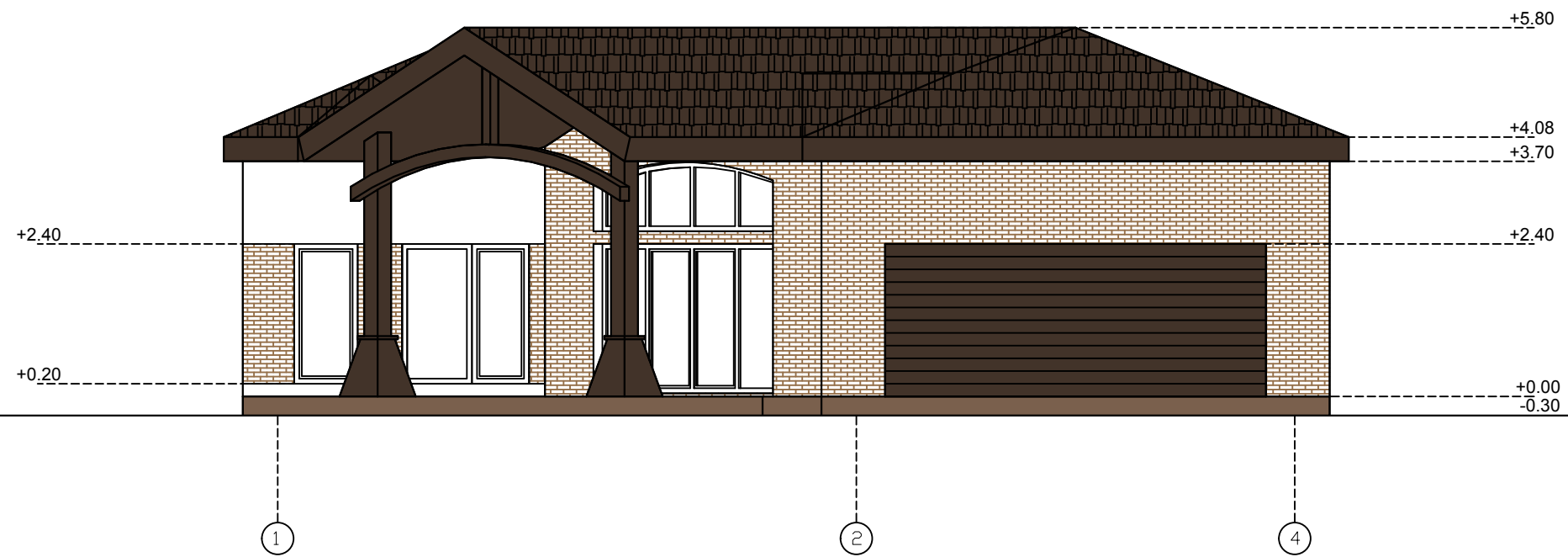
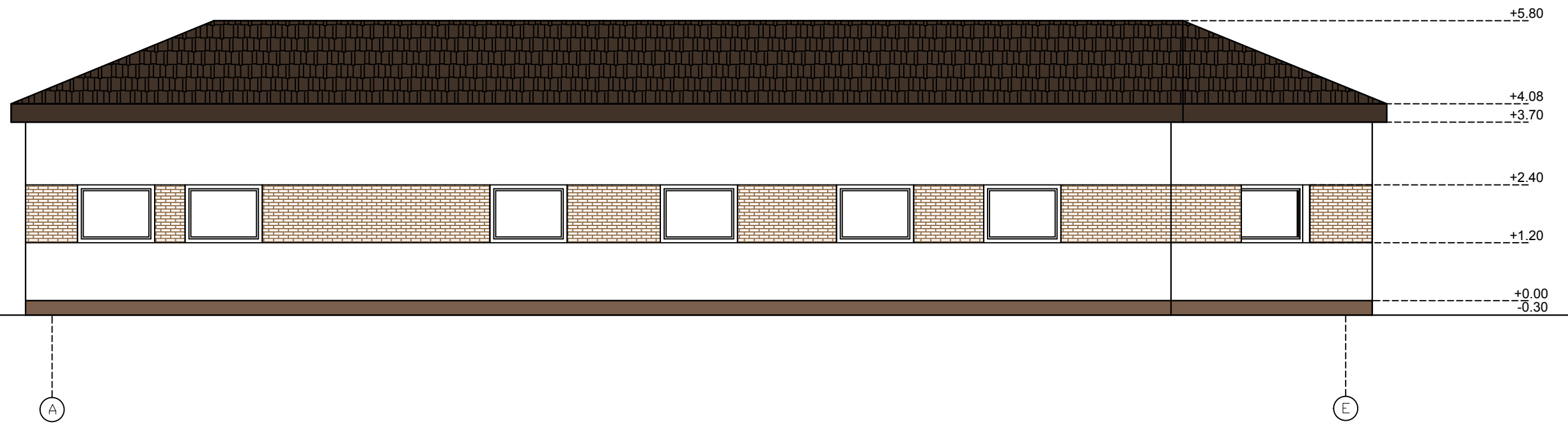

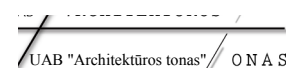
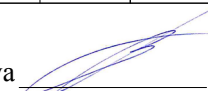
Atestato Nr.	 UAB "Architektūros tonas" O N A S Architektų g. 56-101, Vilnius / info@architekturostonas.lt			Vienbučio gyvenamojo namo (6.1), Lapų g. 26, Raisteniškių vs., Avižienių sen., Vilniaus r. sklypo kad. Nr. 4174/0200:1252 statybos projektas		
A 284	PV	I. Baravykienė	2017	Fasadai A-E, 1-4		Laida
				M 1:100		0
Etapas	Statytojas (užsakovas)			AT-TDP-2017-010	Dalis	Lapas
PP	Danuta Gorodiščeva 				A	3
					Lapų	7

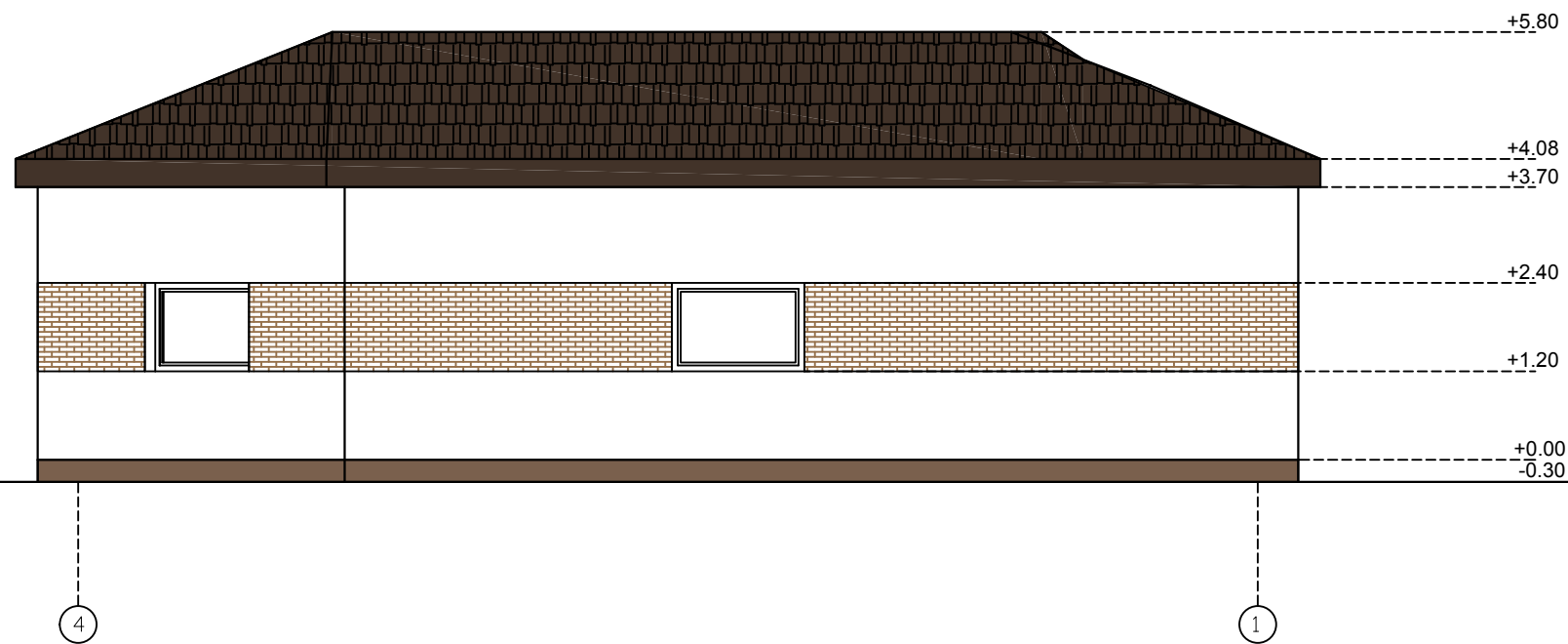

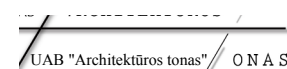
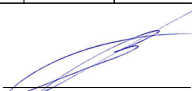
Atestato Nr.	 UAB "Architektūros tonas" O N A S Architektų g. 56-101, Vilnius / info@architekturostonas.lt			Vienbučio gyvenamojo namo (6.1), Lapų g. 26, Raisteniškių vs., Avižienių sen., Vilniaus r. sklypo kad. Nr. 4174/0200:1252 statybos projektas		
A 284	PV	I. Baravykienė		2017	Fasadai E-A, 4-1	
					M 1:100	0
Etapas	Statytojas (užsakovas)			AT-TDP-2017-010		Lapis
PP	Danuta Gorodiščeva 					Lapas
						Lapų
						A 4 7

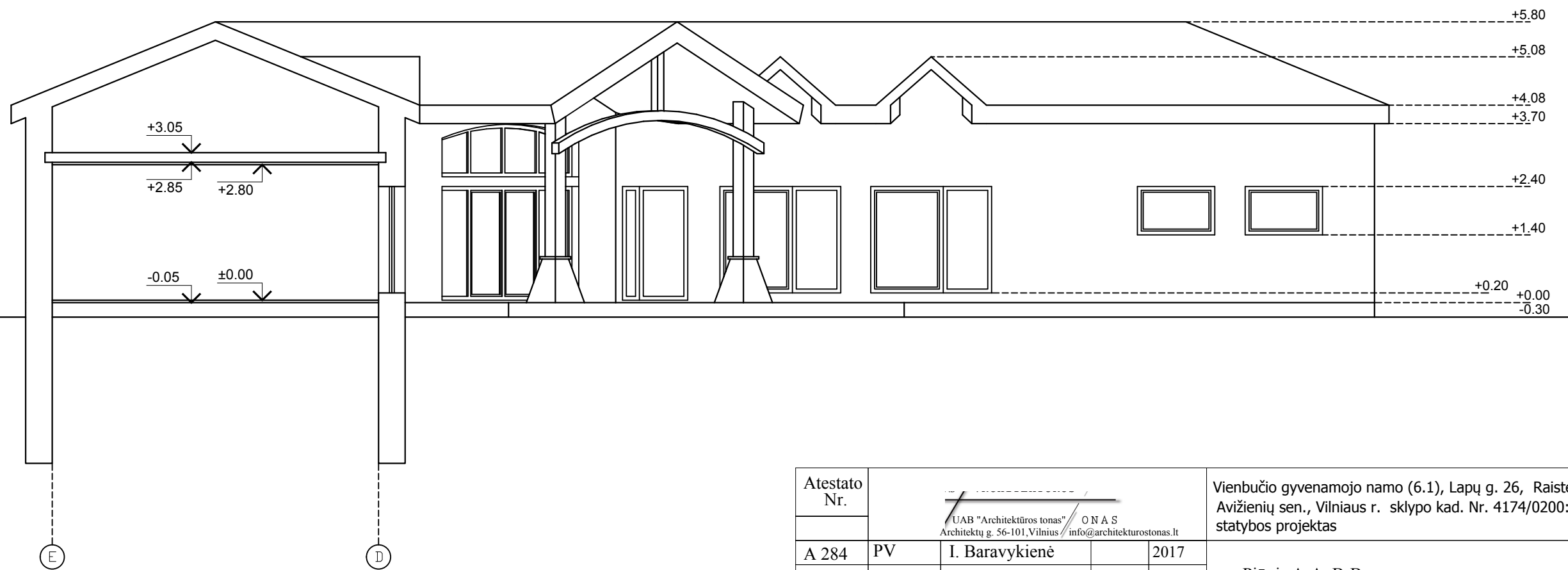
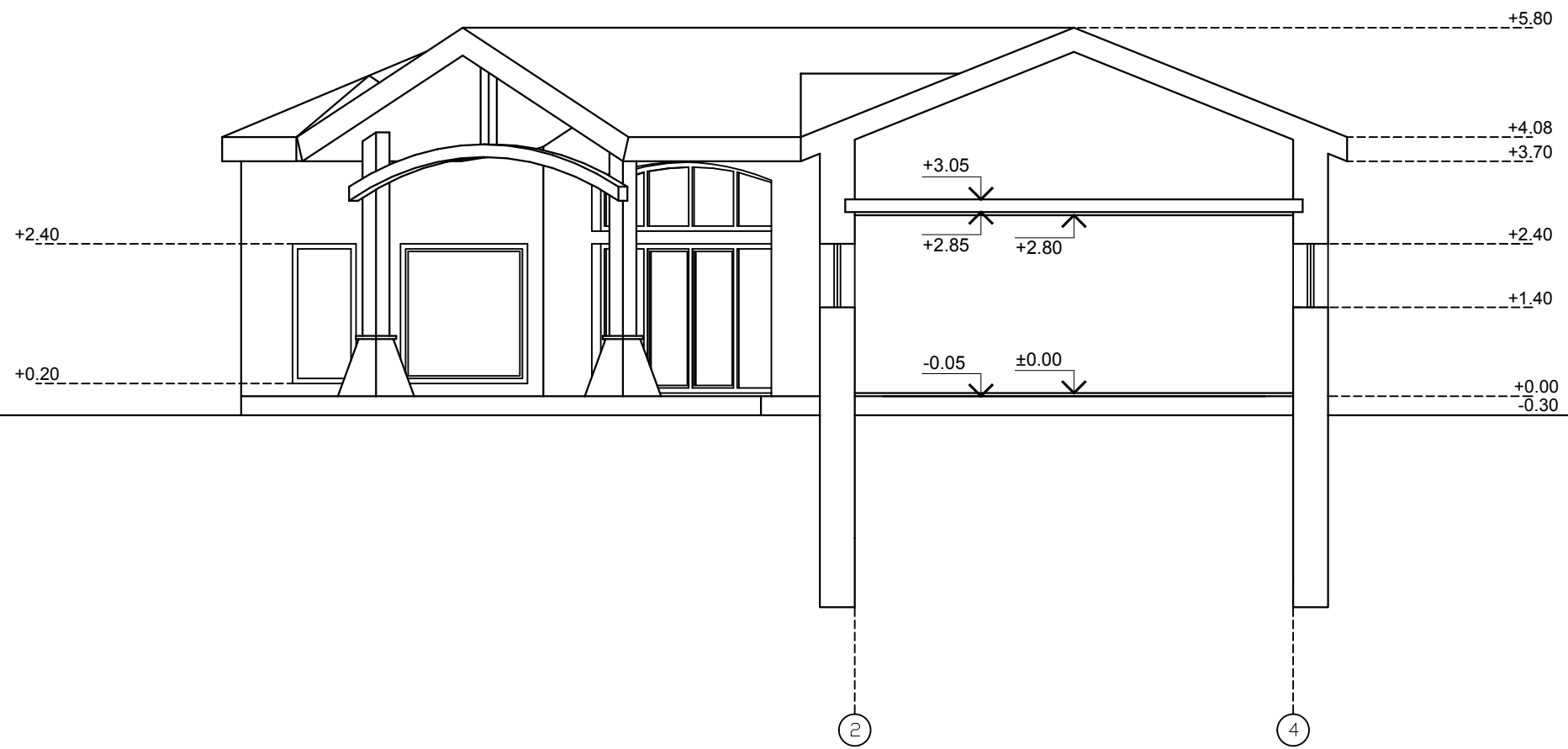

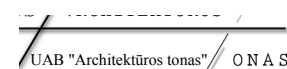
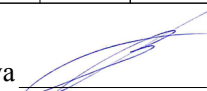
Atestato Nr.	 UAB "Architektūros tonas" O N A S Architektų g. 56-101, Vilnius / info@architekturostonas.lt			Vienbučio gyvenamojo namo (6.1), Lapų g. 26, Raisteniškių vs., Avižienių sen., Vilniaus r. sklypo kad. Nr. 4174/0200:1252 statybos projektas		
A 284	PV	I. Baravykienė		2017	Pjūvis A-A, B-B.	
					M 1:100	0
Etapas	Statytojas (užsakovas)			AT-TDP-2017-010		Dalis
PP	Danuta Gorodiščeva 					Lapas
						Lapų
						A 5 7

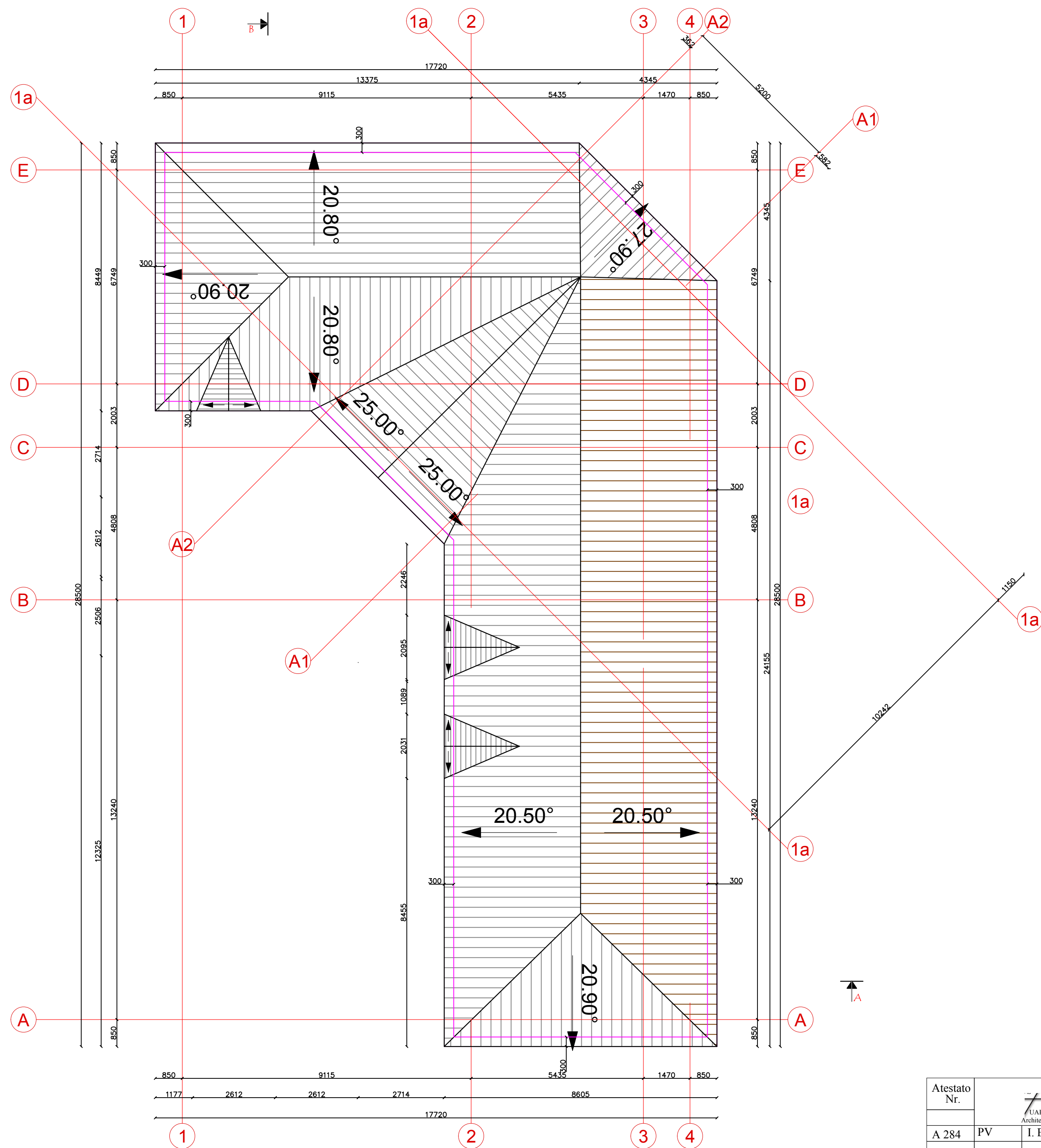

Atestato Nr.				Vienbučio gyvenamojo namo (6.1), Lapų g. 26, Raisteniškių vs., Avižienių sen., Vilniaus r. sklypo kad. Nr. 4174/0200:1252 statybos projektas		
A 284	PV	I. Baravykienė	2017	Stogo planas		
Etapas				M 1:100		Laida
TDP				AT-TDP-2017-010		0
Danuta Gorodiščeva				Dalis	Lapas	Lapų
				A	6	7

Pastato langų žiniaraščio lentelė

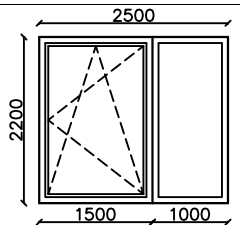
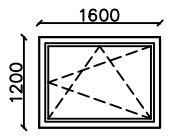
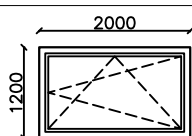
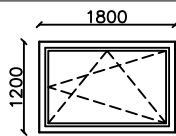
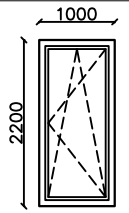
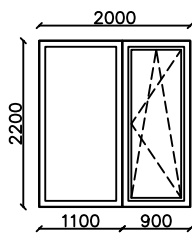
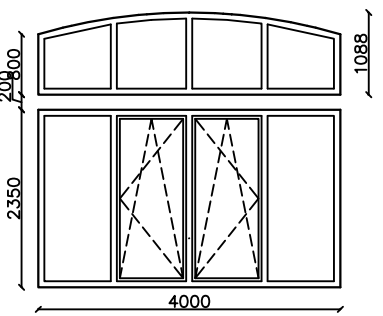
žym.	Eskizas	Techninės charakteristikos	kiekis vnt.
L1		Langas varstomas su vėdinimo ir mikroventiliacijos padėtimi. Selektinio stiklo paketas.	2
L2		Langas varstomas su vėdinimo ir mikroventiliacijos padėtimi. Selektinio stiklo paketas.	8
L3		Langas varstomas su vėdinimo ir mikroventiliacijos padėtimi. Selektinio stiklo paketas.	1
L4		Langas varstomas su vėdinimo ir mikroventiliacijos padėtimi. Selektinio stiklo paketas.	1
L5		Langas varstomas su vėdinimo ir mikroventiliacijos padėtimi. Selektinio stiklo paketas.	1
L6		Langas varstomas su vėdinimo ir mikroventiliacijos padėtimi. Selektinio stiklo paketas.	1
L6		Langas varstomas su vėdinimo ir mikroventiliacijos padėtimi. Selektinio stiklo paketas.	1

PASTABA: prieš užsakant gaminius angų matmenis ir varstymo kryptis sutikslinti vietoje

Pastato langų žiniaraščio lentelė

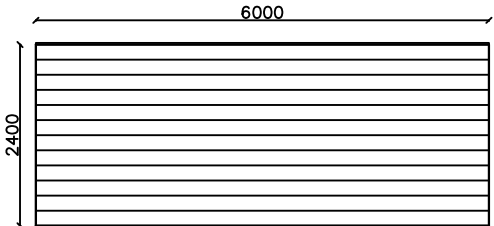
žym.	Eskizas	Techninės charakteristikos	kiekis vnt.
GV		Pakeliami garažo vartai	1

Pastato durų žiniaraščio lentelė

Žymėjimas	GAMINYS (matmenys - angos)	kiekis, vnt.	PASTABOS
V1	220 x 135 cm	1	Lauko - su stiklo paketu (dešininės)
D2d	220 x 85 cm	1	Lauko (kairinės)
D3k	220 x 90 cm	1	Lauko (dešininės)
D4d	220 x 90 cm	3	Vidaus medinės - skydinės (dešininės)
D5v	220 x 90 cm	2	Vidaus medinės - skydinės (kairinės)

PASTABA: prieš užsakant gaminius angų matmenis sutikslinti vietoje

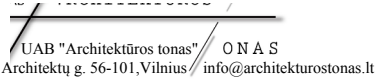
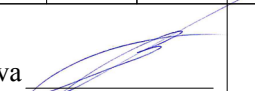
Atestato Nr.				Vienbučio gyvenamojo namo (6.1), Lapų g. 26, Raisteniškių vs., Avižienių sen., Vilniaus r. sklypo kad. Nr. 4174/0200:1252 statybos projektas		
A 284	PV	I. Baravykienė	2017	Pjūvis A-A.		Laida
				M 1:100		0
Etapas	Statytojas (užsakovas)					Dalis
PP	Danuta Gorodiščeva 			AT-TDP-2017-010		Lapas
				A	7	Lapų
						7





