Statytojas	PETRAS UČKURONIS
Projekto pavadinimas	GYVENAMOSIOS IR POILSIO PASKIRTIES PASTATŲ EŽERO G. 32, BUROKARAISTELĖS K., MERKINĖS SEN., VARĖNOS R. SAV. REKONSTRAVIMO PROJEKTAS
Sklypo kadastrinis nr.	3835/0004:39
Statinių unik. nr.	GYVENAMASIS NAMAS 3897-5003-2163 POILSIO BAZĖ 3897-5003-2010
Projekto stadija	PROJEKTINIAI PASIŪLYMAI
Statinio kategorija	NEYPATINGAS STATINYS
Statybos rūšis	REKONSTRAVIMAS
Projekto dalys	BENDROJI DALIS SKLYPO PLANO DALIS STATINIO ARCHITEKTŪROS DALIS
Laida	0
Projekto numeris	EA - 2015 – 13

Pareigos	Vardas Pavardė	Parašas
Direktorius Projekto vadovas	MARTYNAS AKULEVIČIUS Atest. Nr. A 1988 +370 64 728 728 martynas@erdvesarchitektura.lt	

Dokumentų žiniaraštis

PAVADINIMAS	Lapų skaičius	Lapo Nr.
Antraštinis lapas	1	1
Dokumentų žiniaraštis	1	2
Kvalifikacijos atestatas	1	3
Tekstinė dalis		
Aiškinamasis raštas	2	4-5
Grafinė dalis		
SKLYPO PLANAS SU REKONSTRUOJAMAIŠ IR PROJEKTUOJAMAIŠ PASTATAIŠ M 1:500	1	6
Rūsio planas M 1:150	1	7
Pirmo aukšto planas M 1:150	1	8
Mansardos aukšto planas M 1:150	1	9
Fasadai tarp ašių X1-X6 ir Y1-Y9 M 1:100	1	10
Fasadai tarp ašių X6-X1 ir Y9-Y1 M 1:100	1	11
Pjūviai 1-1; 2-2; 3-3 M 1:100	1	12
Projekto vizualizacijos	2	13-14
	VISO	14



LIETUVOS RESPUBLIKOS APLINKOS MINISTERIJA

Architekto

KVALIFIKACIJOS ATESTATAS

Nr. A 1988

Martynas Akulevičius

yra atestuotas

Statinio projekto, statinio projekto vykdymo priežiūros vadovas

Statinių grupės: visos statinių grupės.

Statinių kategorija: ypatingi statiniai.

Statinio projekto architektūrinės dalies, statinio projekto architektūrinės dalies vykdymo priežiūros vadovas

Statinių grupės: visos statinių grupės.

Statinių kategorija: ypatingi statiniai.

Komisijos pirmininkas



Juozas Vaškevičius

Atestavimo komisijos 2013 m. gruodžio mėn. 13 d. protokolas Nr. 85

AIŠKINAMASIS RAŠTAS

Projekto pavadinimas	GYVENAMOSIOS IR POILSIO PASKIRTIES PASTATŲ EŽERO G. 32, BUROKARAISTELĖS K., MERKINĖS SEN., VARĖNOS R. SAV. REKONSTRAVIMO PROJEKTAS
Statybos vieta	EŽERO G. 32, BUROKARAISTELĖS K., MERKINĖS SEN., VARĖNOS R. SAV.
Statinio kategorija	Neypatingi statiniai
Statinio statybos rūšis	Rekonstravimas
Statinio pagrindinė naudojimo paskirtis	Gyvenamosios paskirties (dviejų butų) pastatas – paskirtis nekeičiama Poilsio paskirties pastatas – paskirtis keičiama į pagalbinio ūkio (dirbtuvės)
Projektinių pasiūlymų paskirtis	Informuoti visuomenę apie pradedamą visuomenei svarbaus statinio projektavimo pradžią ir supažindinti su projekciniais pasiūlymais.

Pagrindiniai techniniai rodikliai

Pavadinimas	Mato vienetas	Kiekis
I. SKLYPAS		
Sklypo plotas	m ²	6114
Sklypo užstatymo tankumas	%	7
Sklypo užstatymo intensyvumas	%	9
II. PASTATAI		
1. Gyvenamieji pastatai:		
1. Pastato paskirties rodikliai (gamybos, kitos planuojamos ūkinės veiklos, paslaugų apimtis, butų, vietų, lovų, aptarnaujamų žmonių skaičius, kiti rodikliai).		-
2. Pastato bendras plotas.*	m ²	410,54
3. Pastato naudingas plotas.*	m ²	337,74
4. Pastato tūris.*	m ³	1660
5. Aukštų skaičius.*	vnt.	2
6. Pastato aukštis.*	m	8,50
7. Butų skaičius (gyvenamajame name), iš jų:	vnt.	1
7.1. 1 kambario	vnt.	-
7.2. 2 ir daugiau kambarių.	vnt.	-
8. Energinio naudingumo klasė. [5.41]		C
9. Pastato (patalpų) akustinio komforto sąlygų klasė. [5.38]; [5.43]		C
10. Atsparumo ugniai laipsnis		III
1. Negyvenamieji pastatai:		
1. Pastato paskirties rodikliai (gamybos, kitos planuojamos ūkinės veiklos, paslaugų apimtis, butų, vietų, lovų, aptarnaujamų žmonių skaičius, kiti rodikliai).	-	-
2. Pastato bendras plotas.*	m ²	199,88
3. Pastato naudingas plotas.*	m ²	199,88
4. Pastato tūris.*	m ³	840
5. Aukštų skaičius.*	vnt.	2
6. Pastato aukštis.*	m	8,00
7. Butų skaičius (gyvenamajame name), iš jų:	vnt.	-
7.1. 1 kambario	vnt.	-
7.2. 2 ir daugiau kambarių.	vnt.	-
8. Energinio naudingumo klasė. [5.41]		-
10. Atsparumo ugniai laipsnis		III

*Žvaigždute pažymėti rodikliai apskaičiuojami vadovaujantis Nekilnojamojo turto kadastrinių matavimų ir kadastro duomenų surinkimo taisyklėmis, kurias tvirtina Lietuvos Respublikos žemės ūkio ministras. Baigus statybą ir atlikus kadastrinius matavimus šie rodikliai gali turėti neesminių nukrypimų.

Projektiniai sprendiniai

Sklypo planas

Privaziavimas prie sklypo iš pietinės pusės, per Ežero g.

Remiantis galiojančiais teisės aktais, bei atsižvelgiant į pastato naudingą plotą, kuris yra ~338 m², numatomos 8 automobilių saugojimo vietos sklypo ribose.

Inžineriniai tinklai ir susisiekimo komunikacijos neprojektuojamos, paliekamos esamos.

Rekonstruojamų pastatų absoliutinės altitudės nekinta.

Naujos sklypo dangos neprojektuojamos, naudojamos esamos.

Sklypo reljefas ir vandens nuvedimas nekeičiami.

Sklypo apželdinimas – pastatais ir takais neužimta teritorija yra apželdinama veja, auga pušys, dekoratyviniai krūmai. Želdiniai sudaro ne mažiau 25% neužstatyto sklypo ploto.

Buitinių atliekų sandėliavimo vieta parinkta prie vakarinio patekimo į sklypą. Šiukšlių konteineriai eksploatuojami pagal sutartį su šių paslaugų teikėjais, paliekant galimybę šiukšlių rūšivimui.

Statinių architektūra

Prie esamo gyvenamojo namo rekonstrukcijos metu prijungiama dalis poilsio paskirties pastato patalpų, pakeičiant jų paskirtį į gyvenamąsias. Buvusio poilsio paskirties pastato vakarinis fasadas rekonstruojamas, demontuojant atviras gegnes, paaukštinant stogo karnizą (sutapatinant jį su esamu gyvenamojo namo karnizu), viduje perdengiama erdvė įrengiant perdangą, mansardiniame aukšte suprojektuotos naujos patalpos.

Į ežero pusę įrengiama terasa (jos dydžiu neviršijant buvusių poilsio paskirties pastato fasadinių elementų ribų), mansardiniame aukšte įrengiamas balkonas bendras visiems naujai suprojektuotiems kambariams. Numatomas papildomas išėjimas iš antro aukšto į lauką per šiauriniame fasade įrengiamą balkoną ir laiptus.

Likusi dalis poilsio paskirties pastato rekonstruojama į pagalbinio ūkio pastatą, jame įrengiant pagalbines patalpas, dirbtuves ir kitas patalpas reikalingas vykdyti pagalbinio ūkio veiklai.

Rekonstruojant pastatus ir statant naujus, išlaikomas būdingas fasadų spalvinis ir medžiaginis sprendimas. Fasadus apdailinant dekoratyvinėmis žalios spalvos dailylentėmis, langų rėmai balti arba rudi, mediniai fasadų elementai (turėklai, kolonos ir .kt) – rudi, stogas – banguotų lakštų danga (beasbestis šiferis).

Statinio konstrukcijos

Pamatai – gręžtiniai poliniai, su armuotu monolitiniu rostverku.

Perdangos - medinės.

Sienos ir pertvaros įrengiamos iš medinio karkaso.

Stogas medinio karkaso su banguotų lakštų danga. Stogo danga įrengiama pagal gamintojo rekomendacijas.

Inžineriniai tinklai

Vandentiekis ir buitinės nuotekos

Nuotekos išleidžiamos į anksčiau įrengtus valymo įrengimus.

Vanduo tiekimas iš anksčiau suprojektuoto ir įrengto gręžinio.

Lietaus nuotekos

Infiltruojamos į gruntą

Elektros tiekimas

Elektros energija tiekiamą pagal su AB „LESTO“ 2011-02-08 pasirašytą sutartį.

Projekto vadovas Martynas Akulevičius

atest. Nr. A1988, 2013-12-13

(vardas, pavardė, parašas, kvalifikacijos atestato arba pažymos Nr., data)



SKLYPO VIETA

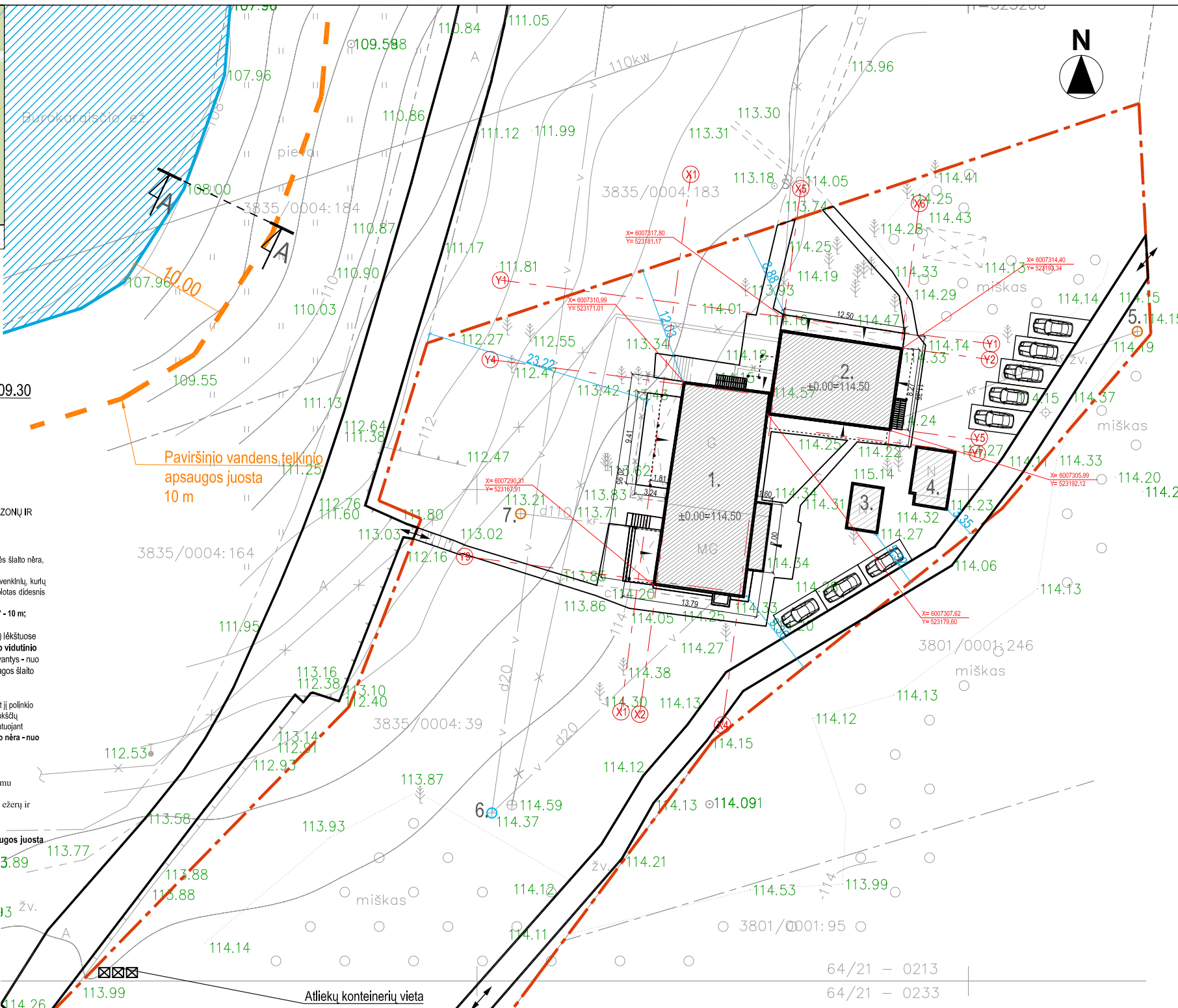

Pjūvis A-A

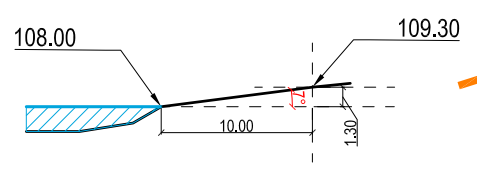

Paviršinio vandens telkinio apsaugos juosta 10 m

Remintis kranto pjūviu A-A ir "PAVIRŠINIO VANDENS TELKINIŲ APSAUGOS ZONŲ IR PAKRANČIŲ APSAUGOS JUOSTŲ NUSTATYMO Taisyklėmis"

APSAUGOS JUOSTA:
 Apsaugos juostos išorinė riba turi būti nutolusi nuo pakrantės šlaito, o kal pakrantės šlaito nėra, - nuo kranto linijos tokiu atstumu (atstumas matuojamas teritorijos projekcijoje):
 - prie ilgesnių kaip 10 km upių ir ant tokių upių įrengtų tvenkinių bei prie ežerų ir tvenkinių, kurių plotas didesnis kaip 0,5 ha, dirbtinių nepratekamų paviršinių vandens telkinių, kurių plotas didesnis kaip 2 ha;
 - kai pakrantės žemės paviršiaus vidutinis nuolydis/polinio kampo nuo 5° iki 10° - 10 m;

Upių, ežerų, tvenkinių ir rekultivuočių į vandens telkinius karjerų (toliau - karjerai) lėkštuose šlaituose apsaugos juostos nustatomos matuojant nuo vasaros laikotarpio vidutinio vandens lygio, kai krantai statūs (nuolydis kampo 10° ir daugiau) arba grioviantys - nuo kranto viršutinės briaunos, o prie kanalų ir sureguliuotų (ištiesintų) upių - nuo vagos šlaito viršutinės briaunos.

Pakrantės žemės paviršiaus vidutinis nuolydis/polinio kampo nustatomas prilyginant jį polinio kampo tiesios linijos, kurios dviejų taškų, tarp kurių atstumas projekcijoje yra 10 m, aukštų skirtumas lygus didžiausiam aukštųjų skirtumui žemės paviršiaus 10 m pločio ruože, matuojant statmenai kranto linijai nuo pakrantės šlaito viršutinės briaunos, o kal pakrantės šlaito nėra - nuo kranto linijos.

APSAUGOS ZONA:
 Apsaugos zonių išorinė riba nuo kranto linijos turi būti nutolusi tokiu atstumu (atstumas matuojamas teritorijos projekcijoje):
 - prie ilgesnių kaip 50 m upių ir ant tokių upių įrengtų tvenkinių bei prie ežerų ir tvenkinių, kurių plotas 10-200 ha, - 200 m

ATSİZVELGIANT Į POLINIO KAMPĄ, EŽERUI NUSTATOMA 10m apsaugos juosta ir 200 m apsaugos zona (pastaroji apima visą sklypą).
 * Ežero plotas - 36,2 ha.

EKSPLIKACIJA	
Nr.	Pastato arba įrenginio pavadinimas
1.	Rekonstruojamas vienbutis gyvenamasis namas (Nepatingas statinys)
2.	Rekonstruojamas poilsio pastatas į pagalbinių ūkio past.
3.	Pagalbinio ūkio pastatas (I grupės nesudėtingas)
4.	Pagalbinio ūkio pastatas (I grupės nesudėtingas)
5.	Esami valymo įrengimai
6.	Esamas gręžinys
7.	Esami valymo įrengimai

TECHNINIAI - EKONOMINIAI RODIKLIAI			
1.	Sklypo plotas	m ²	6114
2.	Užstatymo tankumas	%	7
3.	Užstatymo intensyvumas	%	9
4.	Statinų užimtas žemės plotas	m ²	410
5.	Pastatų bendras plotas (antžeminis)	m ²	537,62
6.	Aukščiausio pastato aukštis	m	8.50

SUTARTINIAI ŽYMĖJIMAI	
	Sklypo riba
	Kelio riba
	Paviršinių vandens telkinių apsaugos juosta - 10 m
	Ežeras ir kranto linija
	Patekimai į sklypą
	Įėjimai į pastatą
	Projektuojami / rekonstruojami pastatai
	Demontuojamos pastatų dalys
	Automobilių saugojimo vietos (8 vnt.)
	Atliekų konteinerių vieta

Nuorašai tikri
 PV M. Akulevičius (atest. A 1988)

Toponuotraukos suderinimų lentelė			
Nr.	Derinanti įmonė / įstaiga	Pareigos, derinantis asmuo	Data
1.	Varėnos raj. savivaldybės administracija	Architektūros ir kraštovarkos skyriaus vyr. specialistas Kęstutis Narvyčius	2015-12-10
2.		Inžinierius Saulius Lubas	2015-12-09
3.	Varėnos raj. savivaldybės administracija	Žemės ūkio skyriaus vyr. specialistas Rimantas Žalimas	2015-12-09
4.	AB "Lesto"	Techninės dokumentacijos grupės vyr. inžinierė Dalia Stacionienė	2015-12-09

PASTABOS:
 1. Projektuojamų pastatų pirmo aukšto grindų altitudė tikslinama vietoje statybos darbų metu.
 2. Projektą keisti leidžiama tik gavus projekto autoriaus sutikimą ir suderinus su projektą patvirtinusiomis tarnybomis.
 3. Brėžinyje pateiktos ašių susikirtimo ties pastato vidiniais kampais koordinatės. Jos tikslinamos vietoje statybos darbų metu.

ATESTATO NR.				MB "Erdvės architektūra" [m. k. 303247197 +370 64 728 728 info@erdvesarchitektura.lt www.erdvesarchitektura.lt
	A 1988	PV / Arch.	M. AKULEVIČIUS	
ETAPAS	Statytojai: PETRAS UČKURONIS			
TDP				

Projekto pavadinimas:	GYVENAMOSIOS IR POILSIO PASKIRTIES PASTATŲ EŽERO G. 32, BUROKARAISTĖLĖS K., MERKINĖS SEN., VARĖNOS R. SAV. REKONSTRAVIMO PROJEKTAS		
SKLYPO PLANAS SU REKONSTRUOJAMAIŠ IR PROJEKTUOJAMAIŠ PASTATAIS	M 1:500	LAIDA	0
EA-2015-11-27-TDP-SP-01	LAPAS	LAPŲ	

Gyvenamo pastato rūšio patalpos		
Nr.	Pavadinimas	Plotas
R-1	Sandėlis	16,80
R-2	Sandėlis	12,44
R-3	Katilinė	13,56
R-4	Sandėlis	30,00
Aukšto plotas		72,80 m²
Bendras namo plotas		410,54 m²

SUTARTINIAI ŽYMĖJIMAI:		
Eil.nr	Žymėjimas	Konstrukcija
1.		Monolitinio gelžbetonio arba surenkamų gelžbetoninių blokų siena
2.		Vidinė mūro siena arba pertvara (esama)
3.		Vidinė mūro siena arba pertvara (nauja)
4.		Vidinė mūro siena arba pertvara (griaunama)

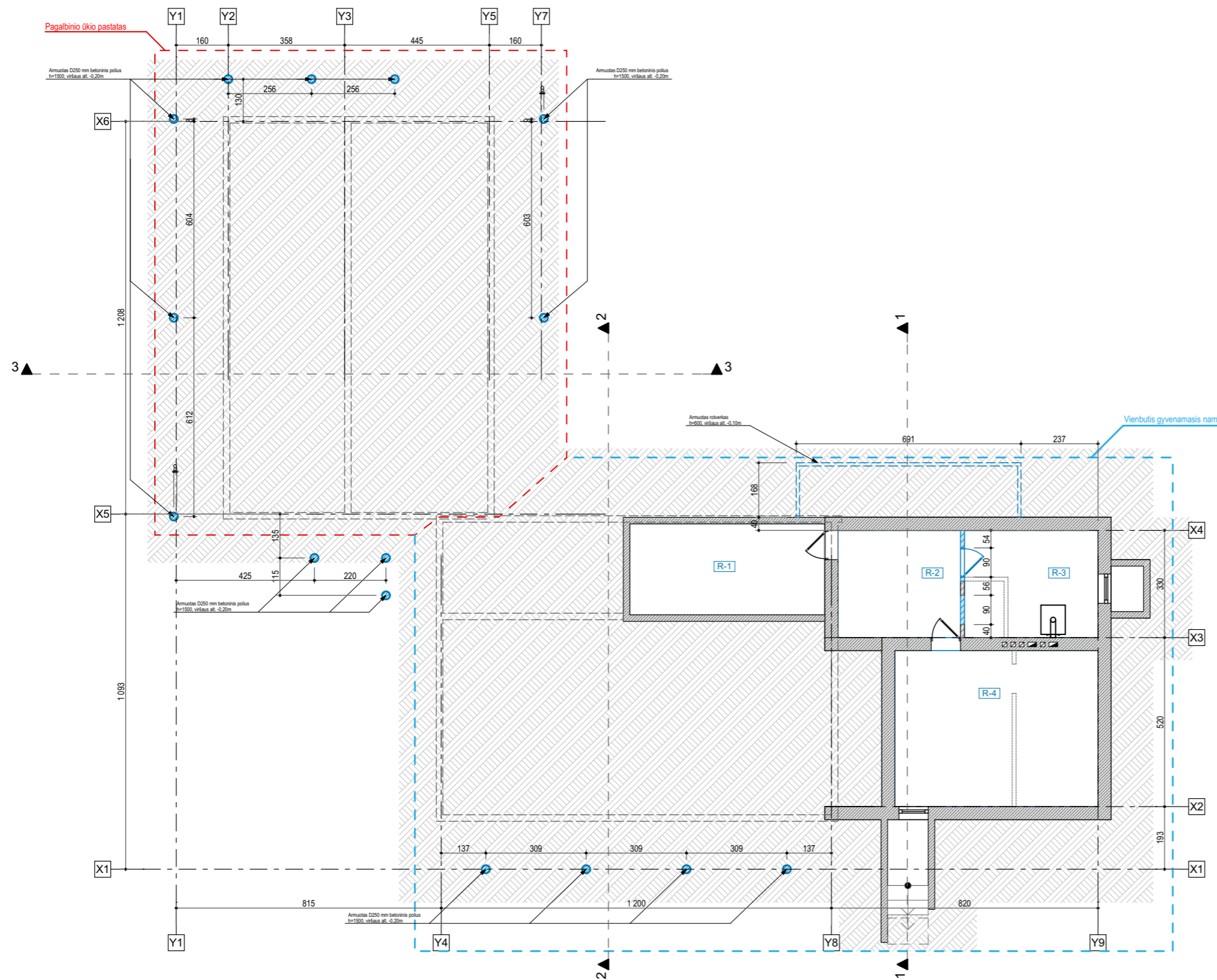

Atestato nr.				MB "Erdvės architektūra" Įm. k. 303247197 +370 64 728 728 info@erdvesarchitektura.lt www.erdvesarchitektura.lt	Projekto pavadinimas: GYVENAMOSIOS IR POILSIO PASKIRTIES PASTATŲ EŽERO G. 32, BUROKARAISTĖLĖS K., MERKINĖS SEN., VARĖNOS R. SAV. REKONSTRAVIMO PROJEKTAS	
A 1988	PV / Arch.	M. AKULEVČIUS		2017	Rūšio planas M 1:150	LAIDA
						0
KALBA	Užsakovai: PETRAS UČKURONIS				EA-2015-11-27-TDP-SA-01	LAPAS
LT						LAPŲ

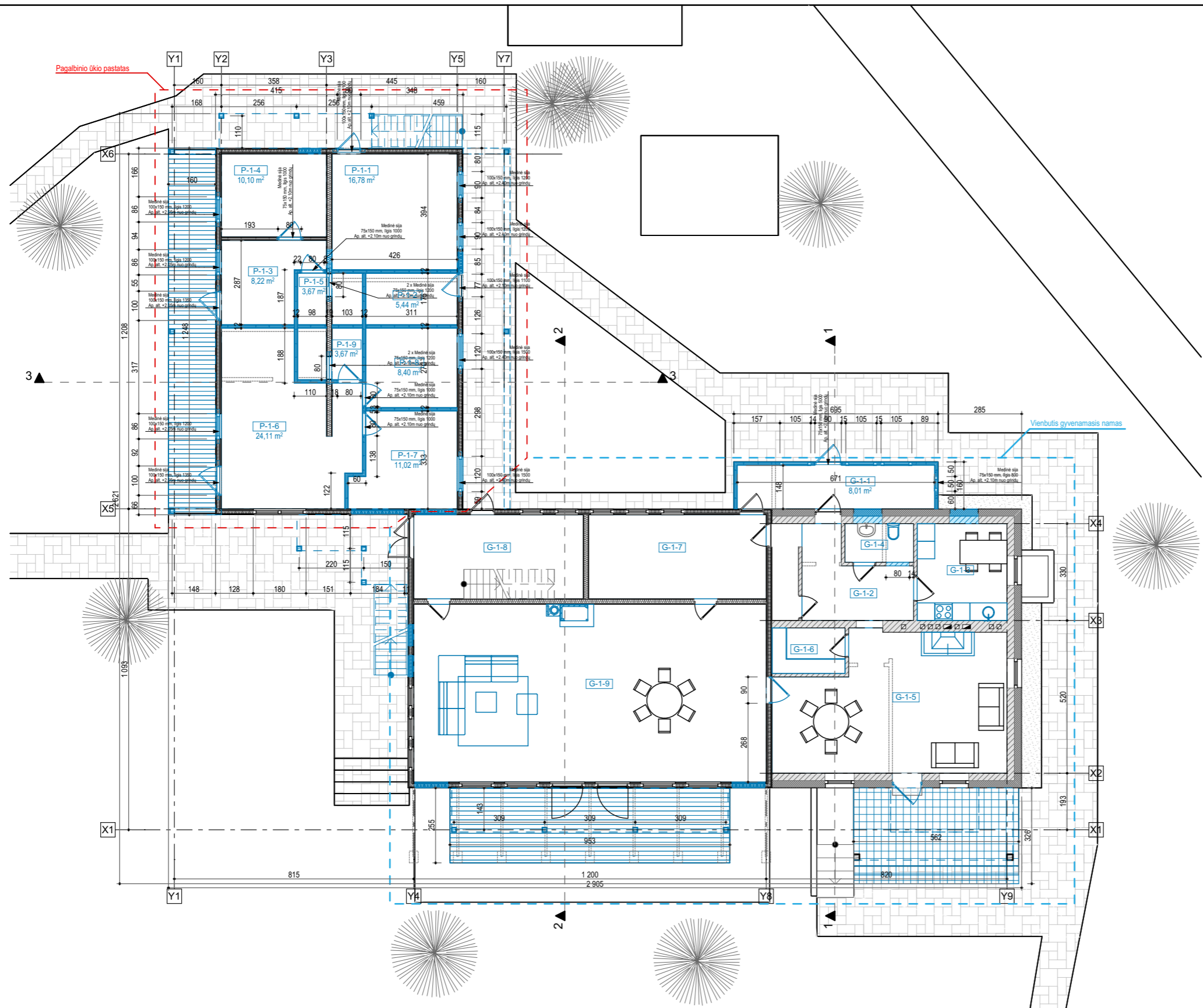

Gyvenamo pastato pirmo aukšto patalpos		
Nr.	Pavadinimas	Plotas
G-1-1	Tambūras	8,01
G-1-2	Holas	9,00
G-1-3	Virtuvė	10,10
G-1-4	Vonia	3,09
G-1-5	Kambarys	34,61
G-1-6	Pagalbinė patalpa	3,86
G-1-7	Holas	17,27
G-1-8	Holas	16,50
G-1-9	Kambarys	72,60
Aukšto plotas		175,04 m²
Bendras pastato plotas		410,54 m²

Pagalbinio ūkio pastato pirmo aukšto patalpos		
Nr.	Pavadinimas	Plotas
P-1-1	Lauko virtuvė	16,78
P-1-2	Pagalbinė patalpa	5,44
P-1-3	Holas	8,22
P-1-4	Poilsio patalpa	10,10
P-1-5	San. mazgas	3,67
P-1-6	Poilsio patalpa	24,11
P-1-7	Dirbtuvės	11,02
P-1-8	Dirbtuvės	8,40
P-1-9	San. mazgas	3,67
Aukšto plotas		91,41 m²
Bendras pastato plotas		199,88 m²

SUTARTINIAI ŽYMĖJIMAI:		
Eil.nr	Žymėjimas	Konstrukcija
1.		Esama lauko mūrinė siena, apšiltinta, su išorės tinko apdaila
2.		Esama vidinė mūrinė siena arba pertvara
3.		Nauja vidinė mūrinė siena arba pertvara
4.		Esama lauko karkasinė siena, apšiltinta, su išorės dailienčių apdaila
5.		Esama vidinė karkasinė siena arba pertvara
6.		Nauja lauko karkasinė siena, apšiltinta, su išorės dailienčių apdaila
7.		Nauja vidinė karkasinė siena arba pertvara

Atestato nr.				MB "Erdvės architektūra" Įm. k. 303247197 +370 64 728 728 info@erdvesarchitektura.lt www.erdvesarchitektura.lt	Projekto pavadinimas: GYVENAMOSIOS IR POILSIO PASKIRTIES PASTATŲ EŽERO G. 32, BUROKARAISTĖLĖS K., MERKINĖS SEN., VARĖNOS R. SAV. REKONSTRAVIMO PROJEKTAS
A 1988	PV / Arch.	M. AKULEVČIUS		2017	LAIDA
Pirmo aukšto planas M 1:150					0
KALBA	Užsakovai: PETRAS UČKURONIS				LAPAS
LT	EA-2015-11-27-TDP-SA-02				LAPŲ

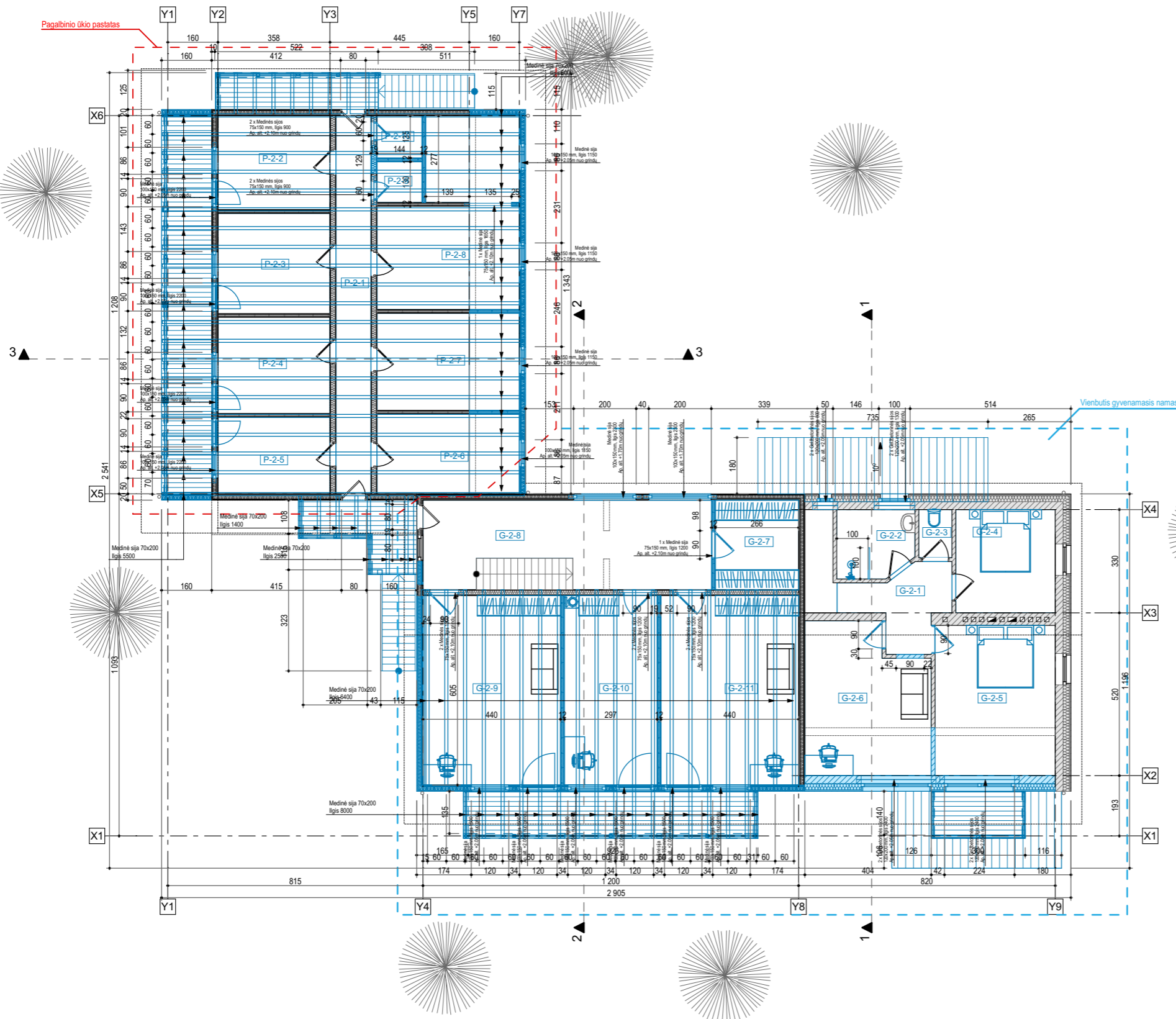

Gyvenamo pastato antro aukšto patalpos

Nr.	Pavadinimas	Plotas
G-2-1	Holas	6,67
G-2-2	Vonia	5,22
G-2-3	Wc	1,74
G-2-4	Kambarys	10,49
G-2-5	Kambarys	18,43
G-2-6	Kambarys	18,11
G-2-7	Drabužinė	7,61
G-2-8	Holas	23,29
G-2-9	Kambarys	26,60
G-2-10	Kambarys	17,94
G-2-11	Kambarys	26,60
Aukšto plotas		162,70 m²
Bendras pastato plotas		410,54 m²

Pagalbinio ūkio pastato antro aukšto patalpos

Nr.	Pavadinimas	Plotas
P-2-1	Koridorius	13,53
P-2-2	Poilsio patalpa	10,74
P-2-3	Poilsio patalpa	11,46
P-2-4	Poilsio patalpa	10,99
P-2-5	Poilsio patalpa	8,77
P-2-6	Dirbtuvės	11,60
P-2-7	Dirbtuvės	14,11
P-2-8	Dirbtuvės	23,46
P-2-9	San. mazgas	1,87
P-2-10	San. mazgas	1,94
Aukšto plotas		108,47 m²
Bendras pastato plotas		199,88 m²

SUTARTINIAI ŽYMĖJIMAI:

Eil.nr	Žymėjimas	Konstrukcija
1.		Esama lauko mūrinė siena, apšiltinta, su išorės dailylenčių apdaila
2.		Esama vidinė mūrinė siena arba pertvara
3.		Nauja vidinė mūrinė siena arba pertvara
4.		Nauja lauko mūrinė siena, apšiltinta, su išorės dailylenčių apdaila
5.		Esama lauko karkasinė siena, apšiltinta, su išorės dailylenčių apdaila
6.		Esama vidinė karkasinė siena arba pertvara
7.		Nauja lauko karkasinė siena, apšiltinta, su išorės dailylenčių apdaila
8.		Nauja vidinė karkasinė siena arba pertvara

Atestato nr.	ERDVĖS architektūra			Projekto pavadinimas:	GYVENAMOSIOS IR POILSIO PASKIRTIES PASTATŲ EŽERO G. 32, BUROKARAIŠTĖLĖS K., MERKINĖS SEN., VARĖNOS R. SAV. REKONSTRAVIMO PROJEKTAS		
	A 1988	PV / Arch.	M. AKULEVČIUS		2017	Antro aukšto planas M 1:150	
KALBA	Užsakovai: PETRAS UČKURONIS			EA-2015-11-27-TDP-SA-03			LAPAS
LT							LAPŲ

MB "Erdvės architektūra"
Įm. k. 303247197
+370 64 728 728
info@erdvesarchitektura.lt
www.erdvesarchitektura.lt

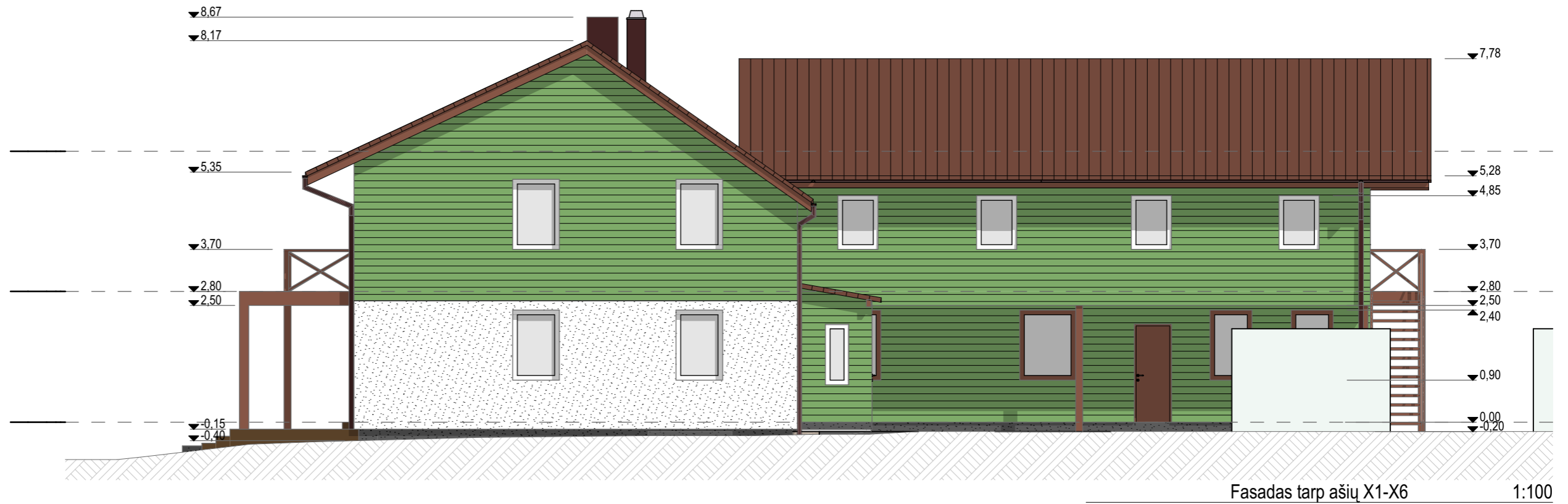

Žymėjimas	Apibūdinimas
	Tinkas, tamsiai pilka spalva (cokolis)
	Tinkas, balta spalva (sienos)
	Dailylentės, žalios spalvos (sienos)
	Medžio konstrukcijos, rudos spalvos (vėjalentės, turėklai, balkonai, kiti pakalimai)
	Skarda, ruda spalva (apskardinimai, lietaus nuvedimo sistema)
	Banguotų lakštų dangą, ruda spalva (stogų dangą)
	Plastikas, ruda arba balta spalva (langai, durys)

Atestato nr.				MB "Erdvės architektūra" Įm. k. 303247197 +370 64 728 728 info@erdvesarchitektura.lt www.erdvesarchitektura.lt	Projekto pavadinimas:	GYVENAMOSIOS IR POILSIO PASKIRTIES PASTATŲ EŽERO G. 32, BUROKARAISTĖLĖS K., MERKINĖS SEN., VARĖNOS R. SAV. REKONSTRAVIMO PROJEKTAS	
	A 1988	PV / Arch.	M. AKULEVČIUS	2017	Fasadai tarp ašiu X1-X6 ir Y1-Y9 M 1:100		LAIDA
KALBA	Užsakovai: PETRAS UČKURONIS			EA-2015-11-27-TDP-SA-05		LAPAS	LAPŲ
LT							

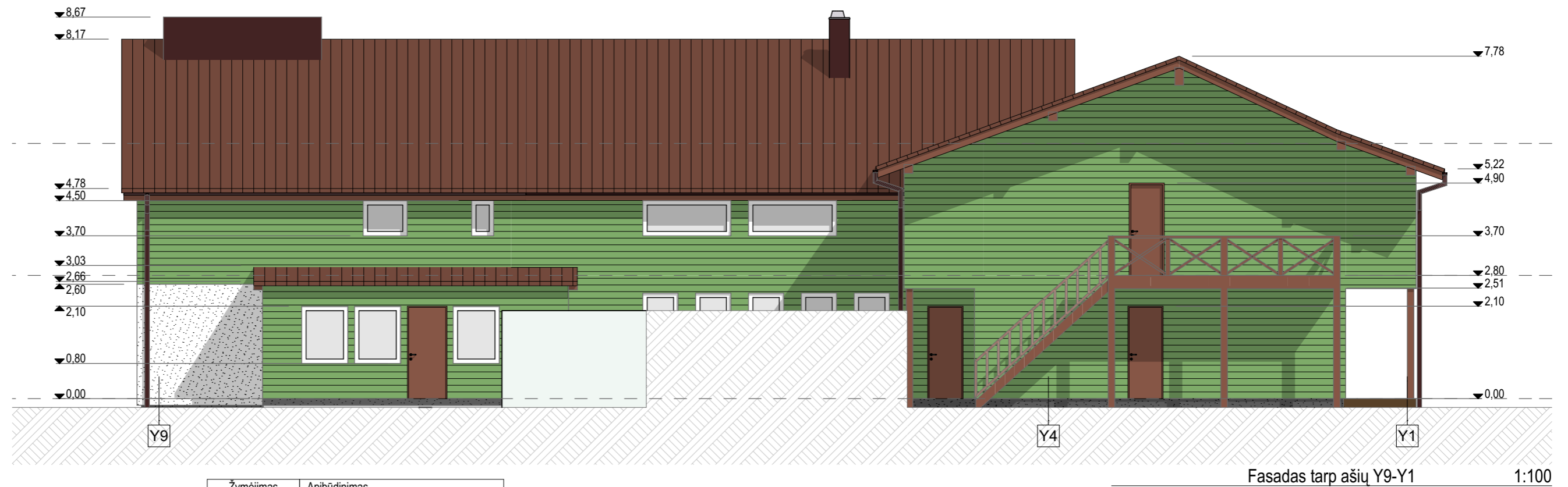
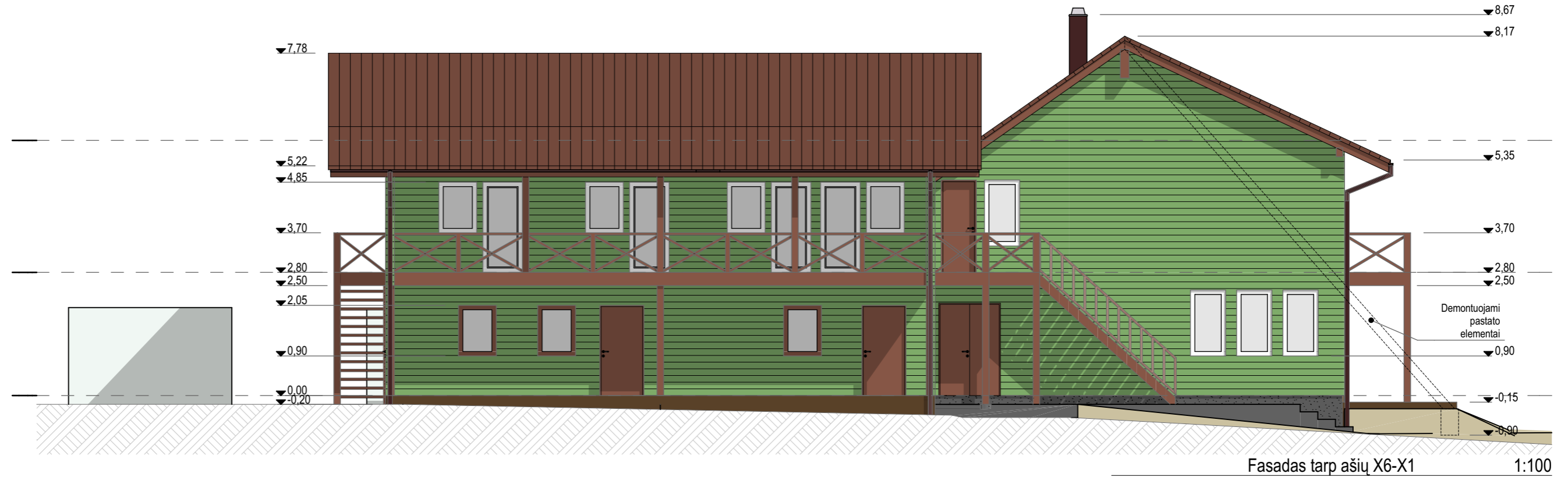

Žymėjimas	Apibūdinimas
	Tinkas, tamsiai pilka spalva (cokolis)
	Tinkas, balta spalva (sienos)
	Dailylentės, žalios spalvos (sienos)
	Medžio konstrukcijos, rudos spalvos (vėjalentės, turėklai, balkonai, kiti pakalimai)
	Skarda, ruda spalva (apskardinimai, lietaus nuvedimo sistema)
	Banguotų lakštų dangą, ruda spalva (stogų dangą)
	Plastikas, ruda arba balta spalva (langai, durys)

Atestato nr.	ERDVĖS architektūra			Projekto pavadinimas:	GYVENAMOSIOS IR POILSIO PASKIRTIES PASTATŲ EŽERO G. 32, BUROKARAISTĖLĖS K., MERKINĖS SEN., VARĖNOS R. SAV. REKONSTRAVIMO PROJEKTAS
	A 1988	PV / Arch.	M. AKULEVČIUS		
KALBA	Užsakovai: PETRAS UČKURONIS			EA-2015-11-27-TDP-SA-06	LAPAS
LT					LAPŲ

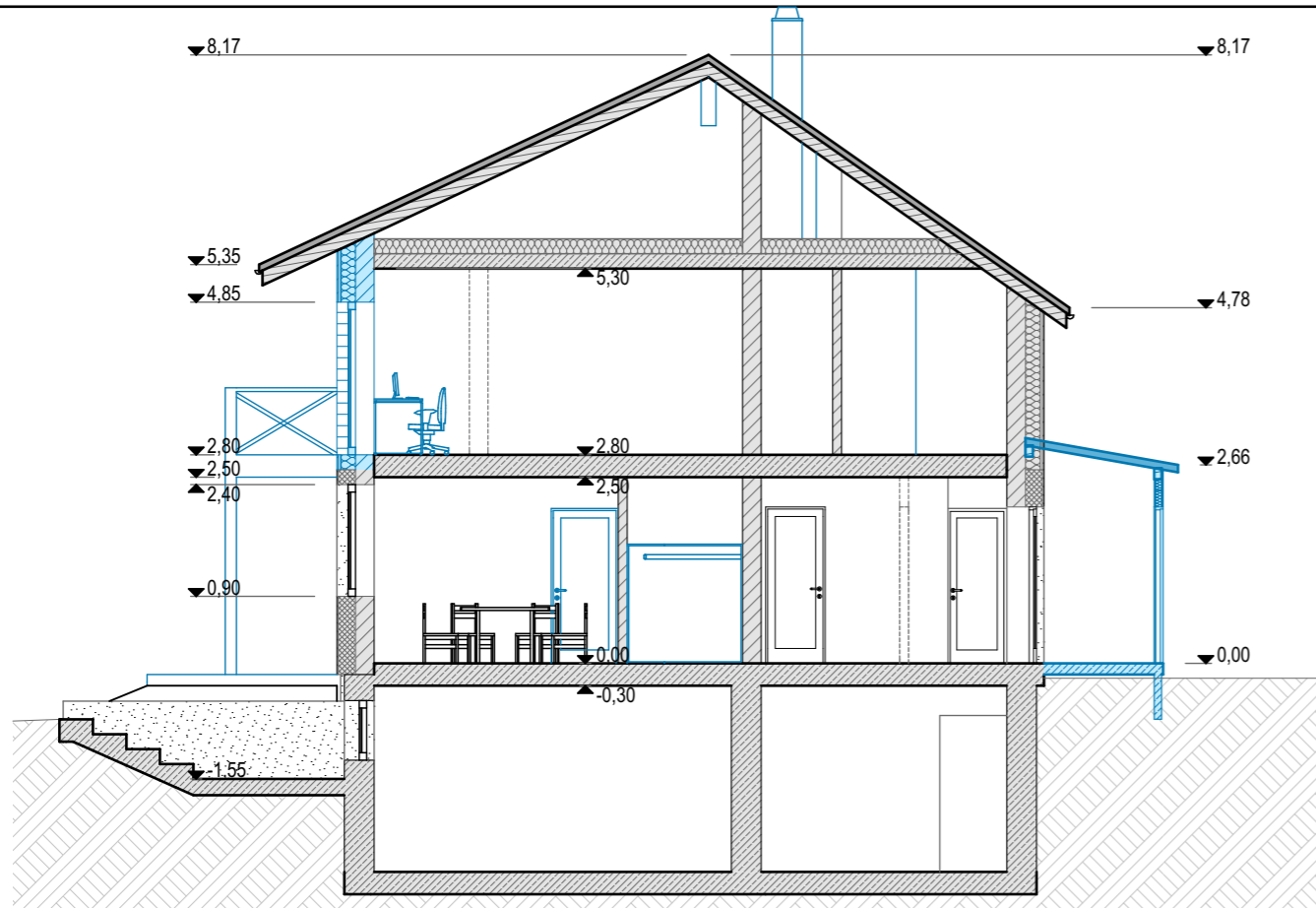

Pjūvis 1-1 1:100

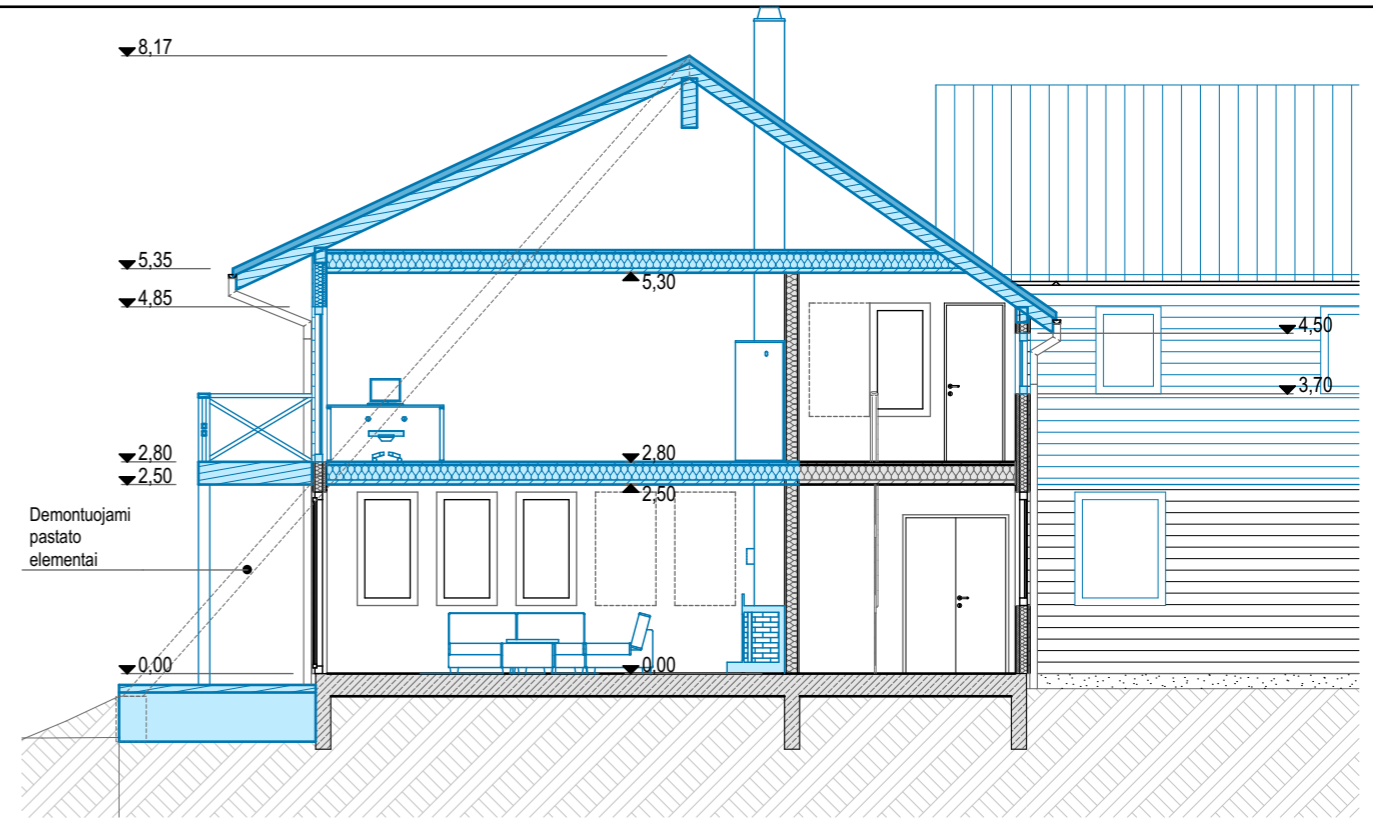

Pjūvis 2-2 1:100

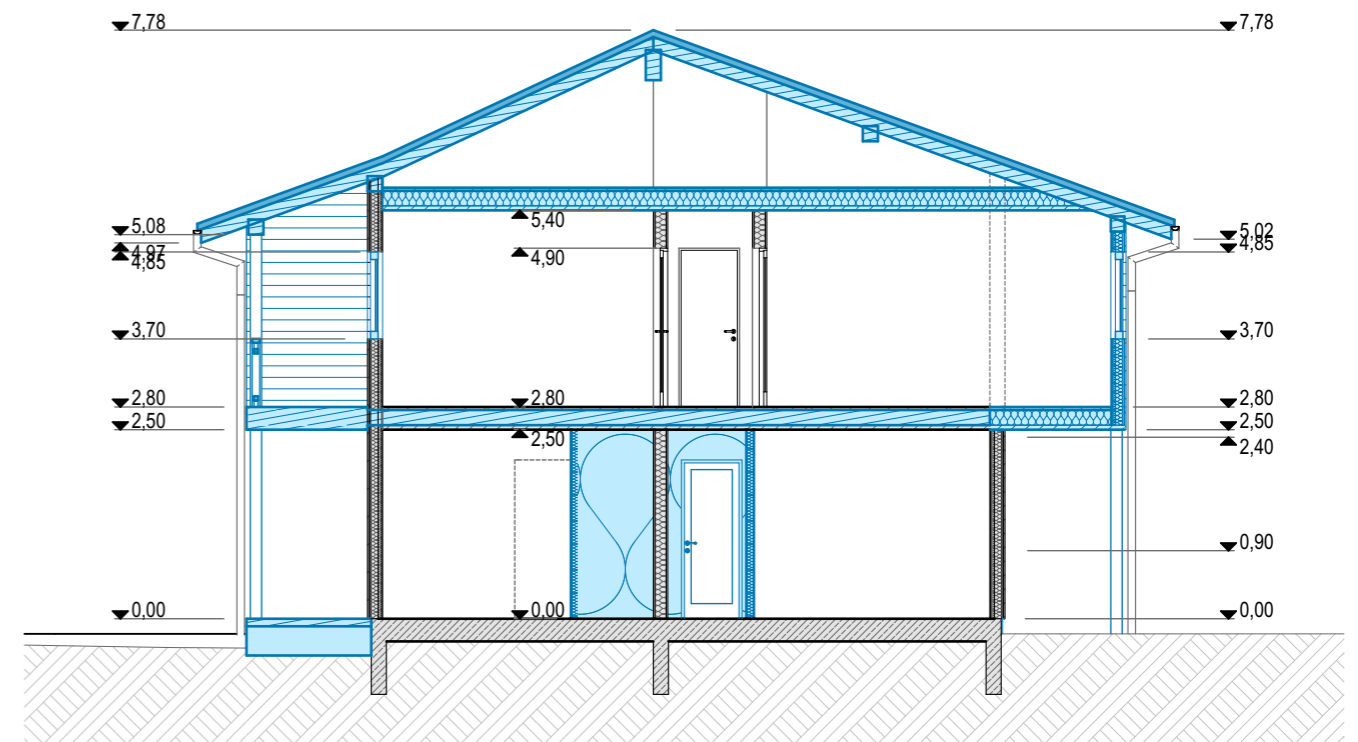

Pjūvis 3-3 1:100

Atestato nr.				MB "Erdvės architektūra" Įm. k. 303247197 +370 64 728 728 info@erdvesarchitektura.lt www.erdvesarchitektura.lt	Projekto pavadinimas:	GYVENAMOSIOS IR POILSIO PASKIRTIES PASTATŲ EŽERO G. 32, BUROKARAISTĖLĖS K., MERKINĖS SEN., VARĖNOS R. SAV. REKONSTRAVIMO PROJEKTAS	
A 1988	PV / Arch.	M. AKULEVČIUS		2017	Pjūviai 1-1; 2-2; 3-3 M 1:100		LAIDA
							0
KALBA	Užsakovai: PETRAS UČKURONIS					LAPAS	LAPŲ
LT					EA-2015-11-27-TDP-SA-07		



Atestato nr.				MB "Erdvės architektūra" Įm. k. 303247197 +370 64 728 728 info@erdvesarchitektura.lt www.erdvesarchitektura.lt	Projekto pavadinimas: GYVENAMOSIOS IR POILSIO PASKIRTIES PASTATŲ EŽERO G. 32, BUROKARAISTĖLĖS K., MERKINĖS SEN., VARĖNOS R. SAV. REKONSTRAVIMO PROJEKTAS	
A 1988	PV / Arch.	M. AKULEVČIUS		2017	Vizualizacija 1	LAIDA
						0
KALBA	Užsakovai: PETRAS UČKURONIS				EA-2015-11-27-TDP-Viz01	LAPAS
LT						LAPŲ



Atestato nr.				MB "Erdvės architektūra" Įm. k. 303247197 +370 64 728 728 info@erdvesarchitektura.lt www.erdvesarchitektura.lt	Projekto pavadinimas:	GYVENAMOSIOS IR POILSIO PASKIRTIES PASTATŲ EŽERO G. 32, BUROKARAISTĖLĖS K., MERKINĖS SEN., VARĖNOS R. SAV. REKONSTRAVIMO PROJEKTAS		
A 1988	PV / Arch.	M. AKULEVČIUS		2017	Vizualizacija 2	LAIDA		
						0		
KALBA	Užsakovai: PETRAS UČKURONIS				EA-2015-11-27-TDP-Viz02	LAPAS		
LT							LAPŲ	