

PROJEKTAS: Gyvenamosios paskirties (dviejų butų)
pastato, Kauno r.sav., Akademija,
Forto g.33, statybos projektas

ADRESAS: Kauno r.sav., Akademija,
Forto g.33

STADIJA: PP

DALYS: SP, SA

Proj.Nr.: 2017-04/2/1

METAI: 2017

STATYTOJAS: UAB "HIDROKESTA"174414579

Atestato Nr.

Pareigos

V.Pavardė

Parašas

A 1831

PV

A.Stankus



DOKUMENTŲ IR BRĖŽINIŲ TURINYS

DOKUMENTAI:

1. Projektinių pasiūlymų rengimo užduotis	3
2. Nuosavybės dokumentai (žemės sklypo)	5
3. Žemės sklypo planas	7
4. Detaliojo plano pagrindinis brėžinys	9

BRĖŽINIAI, GRAFINĖ DALIS:

1. Aiškinamasis raštas	10
2. Žemės sklypo sutvarkymo planas	13
3. Aukštų planai	14
4. Pjūviai A-A, B-B	15
5. Fasadai	16
6. Vizualizacijos	17

Projektinių pasiūlymų rengimo užduotis

Kauno rajono savivaldybės administracijos
Urbanistikos skyriaus vedėjo pavaduotoja
Savivaldybės vyriausioji architektė

PRITARIU

Jurgita Kalvinskaitė

2017-06-23

STATYTOJAS: UAB "HIDROKESTA" a.k. 174414579

ADRESAS: Kauno r. sav., Akademija, Forto g.33

2017 birželio 22 d.

STATYBOS PROJEKŲ PASIŪLYMŲ RENGIMO UŽDUOTIS

(pagal STR 1.04.04:2017 „Statinio projektavimas, projekto ekspertizė“)

Informacija apie planuojamus statyti statinius:		
1.	Statinio pavadinimas	Gyvenamasis (dviejų butų) namas
2.	Statybos rūšis	Nauja statyba
3.	Statinio kategorija	Neypatingas
4.	Statinių tipas	6.2. Gyvenamosios paskirties (dviejų butų) pastatas
5.	Statinio naudojimo paskirtis	Gyvenamieji pastatai
Žemės sklypo techniniai ir paskirties rodikliai:		
6.	Adresas	Kauno r.sav., Akademija, Forto g.33
7.	Žemės sklypo kadastro Nr.	5250/0006:1201
8.	Pagrindinė naudojimo paskirtis	Kita
9.	Naudojimo būdas	Vienbučių ir dvibučių gyvenamųjų pastatų teritorijos
10.	Nuosavybės teisė	UAB "HIDROKESTA" a.k. 174414579
11.	Žemės sklypo plotas, ha	0,0947
12.	Esamas sklypo užstatymo plotas, m ²	-
12.1.	Planuojamas sklypo užstatymo plotas, m ²	178,00
13.	Esamas sklypo užstatymo tankumas, %	-
13.1.	Planuojamas sklypo užstatymo tankumas, %	19
14.	Esamas bendras pastatų plotas, m ²	-
14.1.	Planuojamas bendras pastatų plotas, m ²	225,00
15.	Esamas sklypo užstatymo intensyvumas, %	-
15.1.	Planuojamas sklypo užstatymo intensyvumas, %	24
16.	Esamas kietų dangų plotas, m ²	-
16.1.	Planuojamas kietų dangų plotas, m ²	210
17.	Esamų pastatų aukštis, m	-
17.1.	Projektuojamų pastatų aukštis, m	7,0

Projektuojamų statinių techniniai ir paskirties rodikliai, statinių aprašymas:		
18.	Projektuojamų pastatų išorės apdailos medžiagos	Sienų apdaila- struktūrinis tinkas.
19.	Projektuojamų pastatų spalvos	Derinamos dviejų spalvų kombinacijos: Artimos pagal RAL1003 ir RAL7023
20.	Stogo konstrukcija (vienšlaitis, dvišlaitis, arkinis, plokščias...)	Plokščias (sutapdintas).
21.		
22.		
Projektinių pasiūlymų paskirtis:		
23.	Išreikšti Statytojo sumanyto projektuoti statinio architektūros ir kitų pagrindinių sprendinių idėja.	
24.	Informuoti visuomenę apie statinio, kuriam Teritorijų planavimo įstatymo 20 straipsnyje nustatytais atvejais neparengti teritorijų planavimo dokumentai ir statyba konkrečiame sklype leidžiama, numatomą projektavimą.	
25.	Specialiesiems architektūros reikalavimams gauti.	
26.	Nustatyti žemės sklypo teritorijos naudojimo reglamento parametrus, kai teritorijų planavimo įstatymo 20 straipsnio nustatytais atvejais neparengti teritorijų planavimo dokumentai ir statyba konkrečiame žemės sklype leidžiama.	
Statytojo pateikiami dokumentai ir kiti duomenys:		
27.	Žemės sklypo planas	
28.	Nekilnojamojo turto registro centrinio duomenų banko išrašas (žemės sklypo nuosavybę patvirtinantys dokumentai)	
29.		
Projektinių pasiūlymų sudėtis:		
30.	1. Aiškinamasis raštas	
31.	2. Grafinė dalis	
32.	2.1. Žemės sklypo sutvarkymo schema	
33.	2.2. Statinių planai	
34.	2.3. Statinių charakteringi pjūviai	
35.	2.4. Statinių fasadai	
Kiti duomenys:		

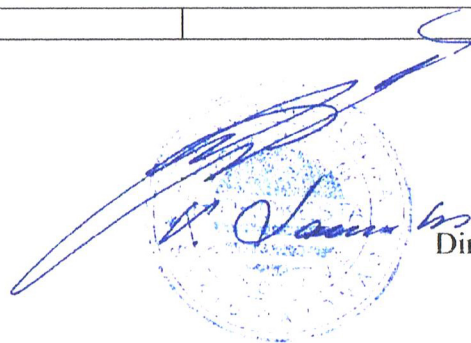

UAB "Hidrokesta"
Direktorius Valdas Savukaitis

(Vardas, pavardė, parašas)



VALSTYBĖS ĮMONĖ REGISTRŲ CENTRAS

Vinco Kudirkos g. 18-3, LT-03105 Vilnius, tel. (5) 2688 262, faks. (5) 2688 311, el. p. info@registrucentras.lt

NEKILNOJAMOJO TURTO REGISTRO CENTRINIO DUOMENŲ BANKO IŠRAŠAS

2016-04-29 13:37:33

1. Nekilnojamojo turto registre įregistruotas turtas:

Registro Nr.: **44/1711684**
 Registro tipas: **Žemės sklypas**
 Sudarymo data: **2014-06-11**
 Adresas: **Kauno r. sav., Akademija, Forto g. 33**
 Registro tvarkytojas: **Valstybės įmonės Registrų centro Kauno filialas**

2. Nekilnojamieji daiktai:

- 2.1. **Žemės sklypas**
 Unikalus daikto numeris: **4400-2992-5019**
 Žemės sklypo kadastro numeris ir kadastro vietovės pavadinimas: **5250/0006:1201 Noreikiškių k.v.**
 Daikto pagrindinė naudojimo paskirtis: **Kita**
 Žemės sklypo naudojimo būdas: **Vienbučių ir dvibučių gyvenamųjų pastatų teritorijos**
 Statusas: **Suformuotas padalijus daiktą**
 Daikto istorinė kilmė: **Gautas padalijus daiktą, unikalus daikto numeris 4400-0716-2418**
 Žemės sklypo plotas: **0.0947 ha**
 Žemės ūkio naudmenų plotas viso: **0.0580 ha**
 iš jo: ariamos žemės plotas: **0.0580 ha**
 Vandens telkinių plotas: **0.0115 ha**
 Kitos žemės plotas: **0.0252 ha**
 Nusausintos žemės plotas: **0.0947 ha**
 Žemės ūkio naudmenų našumo balas: **41.0**
 Matavimų tipas: **Žemės sklypas suformuotas atliekant kadastrinius matavimus**
 Indeksuota žemės sklypo vertė: **822 Eur**
 Žemės sklypo vertė: **514 Eur**
 Vidutinė rinkos vertė: **16000 Eur**
 Vidutinės rinkos vertės nustatymo data: **2016-03-15**
 Vidutinės rinkos vertės nustatymo būdas: **Masinis vertinimas**
 Kadastro duomenų nustatymo data: **2014-06-16**

3. Daikto priklausiniai iš kito registro: įrašų nėra

4. Nuosavybė:

- 4.1. **Nuosavybės teisė**
 Savininkas: **Uždaroji akcinė bendrovė "HIDROKESTA", a.k. 174414579**
 Daiktas: **žemės sklypas Nr. 4400-2992-5019, aprašytas p. 2.1.**
 Įregistravimo pagrindas: **2016-03-17 Pirkimo - pardavimo sutartis Nr. 1144**
 Įrašas galioja: **Nuo 2016-03-22**

5. Valstybės ir savivaldybių žemės patikėjimo teisės: įrašų nėra

6. Kitos daiktinės teisės:

- 6.1. **Kelio servitutas - teisė važiuoti transporto priemonėmis, naudotis pėsčiųjų taku (viešpataujantis)**
 Daiktas: **žemės sklypas Nr. 4400-2992-5019, aprašytas p. 2.1.**
 Įregistravimo pagrindas: **2011-09-27 Servituto sutartis Nr. 5920**
2014-10-15 Nacionalinės žemės tarnybos teritorinio skyriaus vedėjo sprendimas Nr. 7SK-(14.7.110.)-2010
 Plotas: **0.1108 ha**
 Aprašymas: **žemės sklype kadastro Nr. 5250/0006:495**
 Įrašas galioja: **Nuo 2015-10-09**
- 6.2. **Servitutas - teisė tiesti, aptarnauti, naudoti požemines, antžemines komunikacijas (viešpataujantis)**
 Daiktas: **žemės sklypas Nr. 4400-2992-5019, aprašytas p. 2.1.**
 Įregistravimo pagrindas: **2011-09-27 Servituto sutartis Nr. 5920**
2014-10-15 Nacionalinės žemės tarnybos teritorinio skyriaus vedėjo sprendimas Nr. 7SK-(14.7.110.)-2010
 Plotas: **0.1179 ha**
 Aprašymas: **žemės sklype kadastro Nr. 5250/0006:495**
 Įrašas galioja: **Nuo 2015-10-09**
- 6.3. **Servitutas - teisė tiesti, aptarnauti, naudoti požemines, antžemines komunikacijas (tarnaujantis)**
 Daiktas: **žemės sklypas Nr. 4400-2992-5019, aprašytas p. 2.1.**
 Įregistravimo pagrindas: **2011-09-27 Servituto sutartis Nr. 5920**
2014-10-15 Nacionalinės žemės tarnybos teritorinio skyriaus vedėjo sprendimas Nr. 7SK-(14.7.110.)-2010
 Plotas: **0.0096 ha**
 Aprašymas: **žemės sklypo kadastro Nr. 5250/0006:495 savininkams**
 Įrašas galioja: **Nuo 2015-10-07**

7. Juridiniai faktai:

- 7.1.

Nekilnojamasis daiktas yra nekilnojamųjų kultūros vertybių teritorijoje (jų apsaugos zonoje)

Kultūros paveldo departamentas prie Kultūros ministerijos, a.k. 188692688

Daiktas: žemės sklypas Nr. 4400-2992-5019, aprašytas p. 2.1.

[registravimo pagrindas: 2002-03-22 Įsakymas Nr. Į-059

Aprašymas: 2010.02.01 pranešimas Nr. 02-04

[rašas galioja: Nuo 2015-10-09

8. Žymos: įrašų nėra

9. Specialiosios žemės ir miško naudojimo sąlygos:

9.1.

XXI. Žemės sklypai, kuriuose įrengtos valstybei priklausančios melioracijos sistemos bei įrenginiai

Daiktas: žemės sklypas Nr. 4400-2992-5019, aprašytas p. 2.1.

[registravimo pagrindas: 2014-10-15 Nacionalinės žemės tarnybos teritorinio skyriaus vedėjo sprendimas Nr. 7SK-(14.7.110.)-2010

Plotas: 0.0947 ha

[rašas galioja: Nuo 2015-10-07

9.2.

XIX. Nekilnojamųjų kultūros vertybių teritorija ir apsaugos zonos

Daiktas: žemės sklypas Nr. 4400-2992-5019, aprašytas p. 2.1.

[registravimo pagrindas: 2014-10-15 Nacionalinės žemės tarnybos teritorinio skyriaus vedėjo sprendimas Nr. 7SK-(14.7.110.)-2010

Plotas: 0.0818 ha

[rašas galioja: Nuo 2015-10-07

10. Daikto registravimas ir kadastro žymos:

10.1.

Suformuotas padalijimo būdu (daikto registravimas)

Daiktas: žemės sklypas Nr. 4400-2992-5019, aprašytas p. 2.1.

[registravimo pagrindas: 2014-06-16 Nekilnojamojo daikto kadastro duomenų byla 2014-10-15 Nacionalinės žemės tarnybos teritorinio skyriaus vedėjo sprendimas Nr. 7SK-(14.7.110.)-2010

[rašas galioja: Nuo 2015-10-07

10.2.

Kadastrinius matavimus atliko (kadastro žyma)

UAB "Toposfera", a.k. 300766450

Daiktas: žemės sklypas Nr. 4400-2992-5019, aprašytas p. 2.1.

[registravimo pagrindas: 2014-06-16 Nekilnojamojo daikto kadastro duomenų byla Kvalifikacijos pažymėjimas Nr. 2M-M-608

[rašas galioja: Nuo 2015-10-07

11. Registro pastabos ir nuorodos: įrašų nėra

12. Kita informacija: įrašų nėra

13. Informacija apie duomenų sandoriui tikslinimą: įrašų nėra

2016-04-29 13:37:33

Dokumentą atspausdino

GINTARĖ VIDUOLYTĖ



Gintarė Vidulytė

schema

ŽEMĖS SKLYPO PLANAS M 1:500

Sklypo plotas 947m²

mės plotas, m²
195

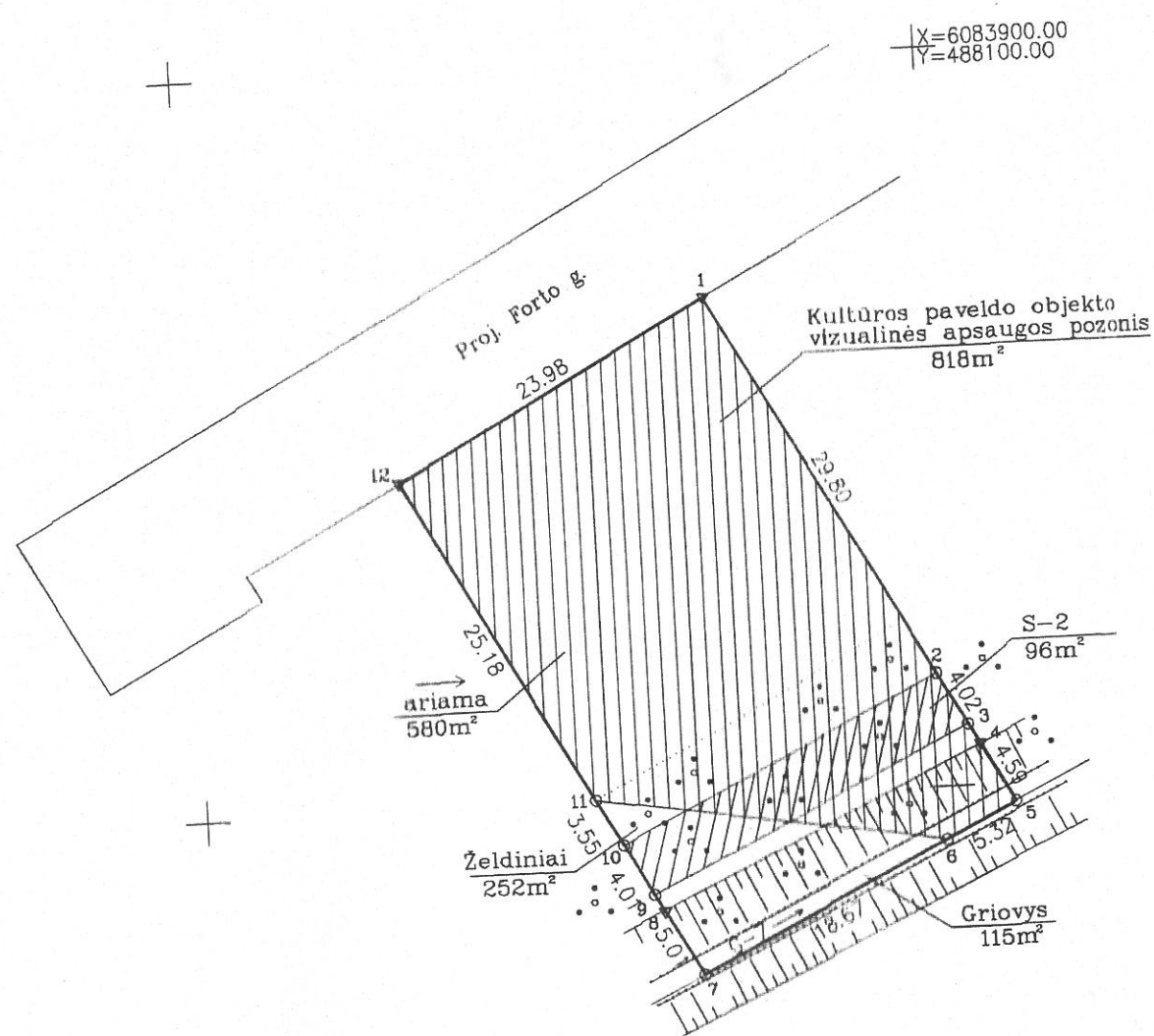

ŽEMĖS SKLYPO RIBOS
PAŽYMĖTOS KADASTRO
ŽEMĖLAPYJE
2011 m. 10 mėn. 17 d.
VI REGISTRŲ CENTRO
KAUNO FILIALAS
(pareigos), (parašas), (vardas, pavardė)
Išrašymo kadastro specialistė
Andra Pakers

Kadastras:	vietovė	Noreikiškių	blokas	sklypas
Žemės sklypo kadastro Nr.:		5 2 5 0 0	0 0 6	1 2 0 1

Gatvė, namo Nr.	Forto g. 33
Kaimas (miestelis)	Akademijos
Seniūnija	Akademijos
Miestas (rajonas)	Kauno
Apskritis	Kauno

Gretimybė	Gretimo žemės sklypo kadastro Nr.	Pastabos
1-5		Fotro g. 35 (Skł.DP Nr.18)
5-7	5250/0006:682	
7-12		Fotro g. 31 (Skł.DP Nr.16)
12-1		Fotro g. (Skł.DP Nr.19)

Gretimybė	Atstumas
3-4	1,55
8-9	1,31
2-10	24,01
3-9	24,00
6-11	23,68

Su paženkintomis vietovėje žemės sklypo ribomis, aprašytomis 2012 m. 09 mėn. 17 d. žemės sklypo paženklinimo-pažymėjimo akte, nustatytu plotu sutinku:
Žemės savininkas (naudotojas):
UAB Darbo garantas
(vardas, pavardė)



Nacionalinė žemės tarnyba prie Žemės ūkio ministro biuro
Kauno rajono skyrius
Rimas Balevičius
2014-08-28
Nacionalinė žemės tarnyba prie Žemės ūkio ministro biuro
Kauno rajono skyrius
Vytautas Raudonius
2014-08-28
(pareigos), (parašas), (vardas, pavardė)

UAB "Toposfera"

LICENCIJOS NR.G-975-(864) IŠDUOTA 2008.12.19
L.K.300766450

Pareigos	Parašas	Vardas, pavardė	Data
Matininkas		S. Verikas	2014 06 16



ŽEMĖS SKLYPO PLANAS M 1:500

Sklypo plotas 947m²

Žemės sklypo kadastro Nr. 525000061201

KOORDINAČIŲ ŽINIARAŠTIS

Koordinacijų sistema LKS-94

Taško Nr.	Kodas	X	Y	Taško Nr.	Kodas	X	Y
1	R	6083883.80	488084.99				
2	R	6083857.68	488099.34				
3	R	6083854.15	488101.26				
4	R	6083852.80	488102.01				
5	R	6083848.78	488104.22				
6	R	6083846.40	488099.46				
7	R	6083838.03	488082.77				
8	R	6083842.42	488080.36				
9	R	6083843.57	488079.73				
10	R	6083847.08	488077.80				
11	R	6083850.19	488076.09				
12	R	6083872.26	488063.97				

SKLYPO CENTRO KOORDINATĖS

Koordinacijų sistema	Koordinatės X/Y	Nomenklatūra
Valstybinė LKS-1994	X=6083860.10 Y=488083.41	57/36 - 0093
Žiniaraštį sudarė <i>(paršas)</i>	S. Verikas <i>(vardas ir pavardė)</i>	2M-M-608 <i>(kvalifikacijos pažymėjimo Nr.)</i>
		2014.06.16 <i>(data)</i>

Ištrauka iš Lietuvos Administracinių teisių pažeidimų kodekso:

47 straipsnis. Pastovių žemėnaudos riboženklų sunaikinimas arba gadinimas - užtraukia baudą nuo dviejų šimtų penkiasdešimties iki penkių šimtų litų.

Duomenys apie žemės naudojimo apribojimus

Eil. Nr.	Kodas	Apribojimai	Žemės plotas, m ²
1	19	XIX-Nekilnojamojų kultūros vertybių teritorija ir apsaugos zona	818
2	21	XXI-Žemės sklype įrengtos valstybei priklausios melioracinės sistemos bei jų įrenginiai	947
3			

SERVITUTAS

Eil. Nr.	Kodas	Servituto rūšis	Plotas, m ²
1	218	Servitutas - teisė tiesti, aptarnauti, naudoti požemines, antžemines komunikacijas (viešpataujantis daiktas) sklypuose: detalajame plane sklypuose Nr.16,18,19	3140
2	115	Kelio servitutas - teisė važiuoti transporto priemonėmis, teisė naudotis pėsčiųjų taku (viešpataujantis daiktas) sklypuose: detalajame plane sklypuose Nr.19	2906
3	206	Servitutas - teisė tiesti požemines, antžemines komunikacijas (tarnaujantis daiktas) tarnaujantis sklypams: detalajame plane sklypuose Nr.1-16,18,19, centralizuotus tinklus eksploatuojantioms organizacijoms ir kad.Nr. 5250/0006:495	96
4	207	Servitutas - teisė aptarnauti požemines, antžemines komunikacijas (tarnaujantis daiktas) tarnaujantis sklypams: detalajame plane sklypuose Nr.1-16,18,19, centralizuotus tinklus eksploatuojantioms organizacijoms ir kad.Nr.5250/0006:495	96
5	208	Servitutas - teisė naudoti požemines, antžemines komunikacijas (tarnaujantis daiktas) tarnaujantis sklypams: detalajame plane sklypuose Nr.1-16,18,19, centralizuotus tinklus eksploatuojantioms organizacijoms ir kad.Nr. 5250/0006:495	96
ESAMI SERVITUTAI			
3	218	Servitutas - teisė tiesti, aptarnauti, naudoti požemines, antžemines komunikacijas (viešpataujantis daiktas) sklype kad.Nr. 5250/0006:495	1179
4	115	Kelio servitutas - teisė važiuoti transporto priemonėmis, teisė naudotis pėsčiųjų taku (viešpataujantis daiktas) sklype kad.Nr. 5250/0006:495	1108

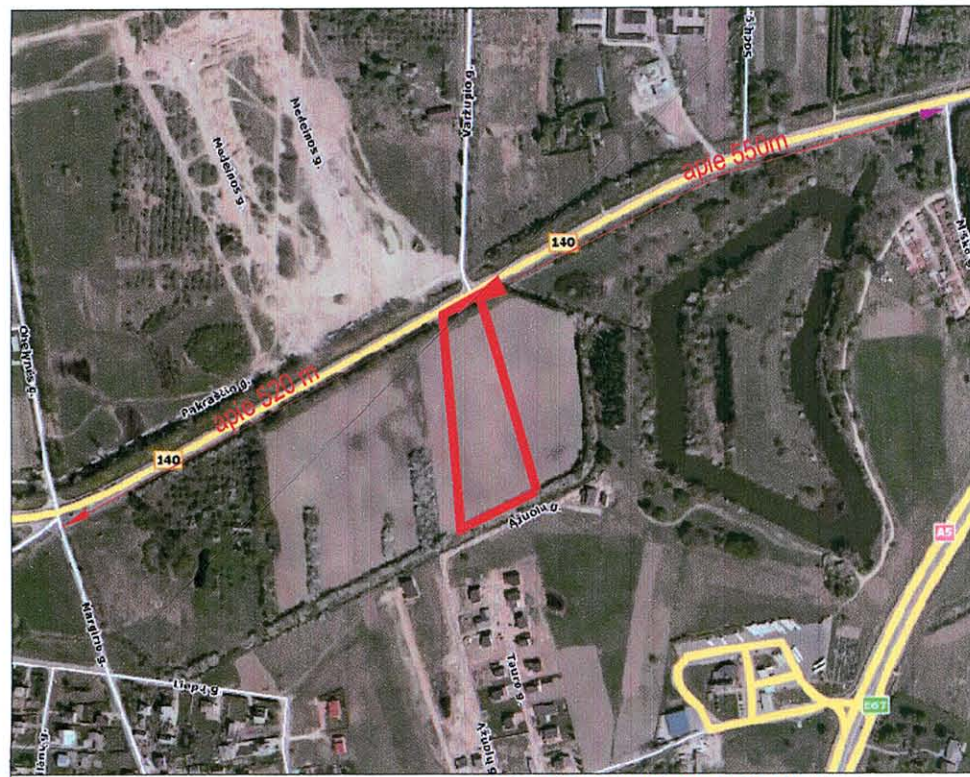

SITUACIJOS SCHEMA

Kauno r.sav., Ringaudų sen., Ringaudų k., sklypo kadastrinis Nr.5250/0006.496

DETALUSIS PLANAS

planavimo tikslas: sklypo pagrindinės žemės naudojimo paskirties keitimas iš žemės ūkio į kita (vienbūčių ir dvibūčių gyvenamųjų pastatų statybos) ir padalinimas į iki 24 sklypų, teritorijos tvarkymo ir naudojimo režimo bei statybos reglamento nustatymas.

DUOMENYS APIE SKLYPA
sklypas tarp taškų 1-9 suformuotas atliekant kadastrinius matavimus kadastrinis Nr. 5250/0006.496
unikalus Nr. 4400-0716-2418

Pagrindinė tiksline žemės naudojimo paskirtis (ESAMA): žemės ūkio Naudojimo būdas (ESAMAS): kiti žemės ūkio paskirties sklypai

Pagrindinė tiksline žemės naudojimo paskirtis (NUSTATOMA): kita Naudojimo būdas (NUSTATOMAS): gyvenamosios teritorijos (18 sklypų) Naudojimo pobūdis (ESAMAS): vienbūčių ir dvibūčių gyvenamųjų pastatų statybos (18 sklypų)

Naudojimo būdas (NUSTATOMAS): inžinerinės infrastruktūros teritorijos (1 sklypas) Naudojimo pobūdis (NUSTATOMAS): susisiekimo ir inžinerinių tinklų koridoriai (1 sklypas)

Plotas (esamas): 1,5838 ha

Adresas: Ringaudų k., Kauno r.sav.

Savininkai: UAB "Darbo garantas"

[registruoti apribojimai: - kelių apsaugos zonos;

- vandens telkinių apsaugos juostos ir zonos;
- saugotini medžių ir krūmų želdiniai, augantys ne miško žemėje;
- žemės sklype įrengtos valstybi priklausiančios melioracijos sistemos bei įrenginiai;
- elektros linijų apsaugos zonos;
- kelių zonos;

SUTARTINIAI ŽYMĖJIMAI:

	DETALIOJO PLANO GALIOJIMO RIBA (SUTAMPA SU SKLYPO RIBA)
	NEKILNOJAMOJO TURTO REGISTRE ĮREGISTRUOTO SKLYPO RIBOS, KURIOS ATITINKA PLANUOJAMO SKLYPO RIBAS
	DALINAMA SKLYPO RIBA
	GYVENAMOJI TERITORIJA (G,G1)
	INŽINERINĖS INFRASTRUKTŪROS TERITORIJA (I,I,2)
	STATYBINĖS ZONOS RIBA
	STATYBINĖ ZONA
	APSAUGOS ZONOS RIBA
	SIŪLOMA ĮVAŽIAVIMO/ISVAŽIAVIMO VIETA
	SERVITUTAS- INŽINERINIŲ TINKLŲ KORIDORIUS
	PLANUOJAMA VAŽIUOJAMOJI DALIS
	GRETIMŲ ĮREGISTRUOTŲ SKLYPŲ RIBOS
	PROJEKTUOJAMA TRANSFORMATORINĖ
	PRIEŠGAISRINIS HIDRANTAS
	PLANUOJAMA AUTOMOBILIŲ PARKAVIMO VIETA
	SIŪLOMA STATINIŲ VIETA
	PLANUOJAMA NUOVAŽA
	ESAMI ŽELDINIAI
	PROJEKTUOJAMI ŽELDINIAI (SUMEDĖJĘ AUGALAI)

TERITORIJOS NAUDOJIMO REGLAMENTAI

1	1- sklypo numeris
2	2- sklypo plotas, m ²
3	3- teritorijos naudojimo tipas
a	a- sklypo naudojimo būdas/pobūdis
b	b- užstatymo aukštį/numas, metrais
c	c- sklypo užstatymas
d	d- sklypo užstatymo

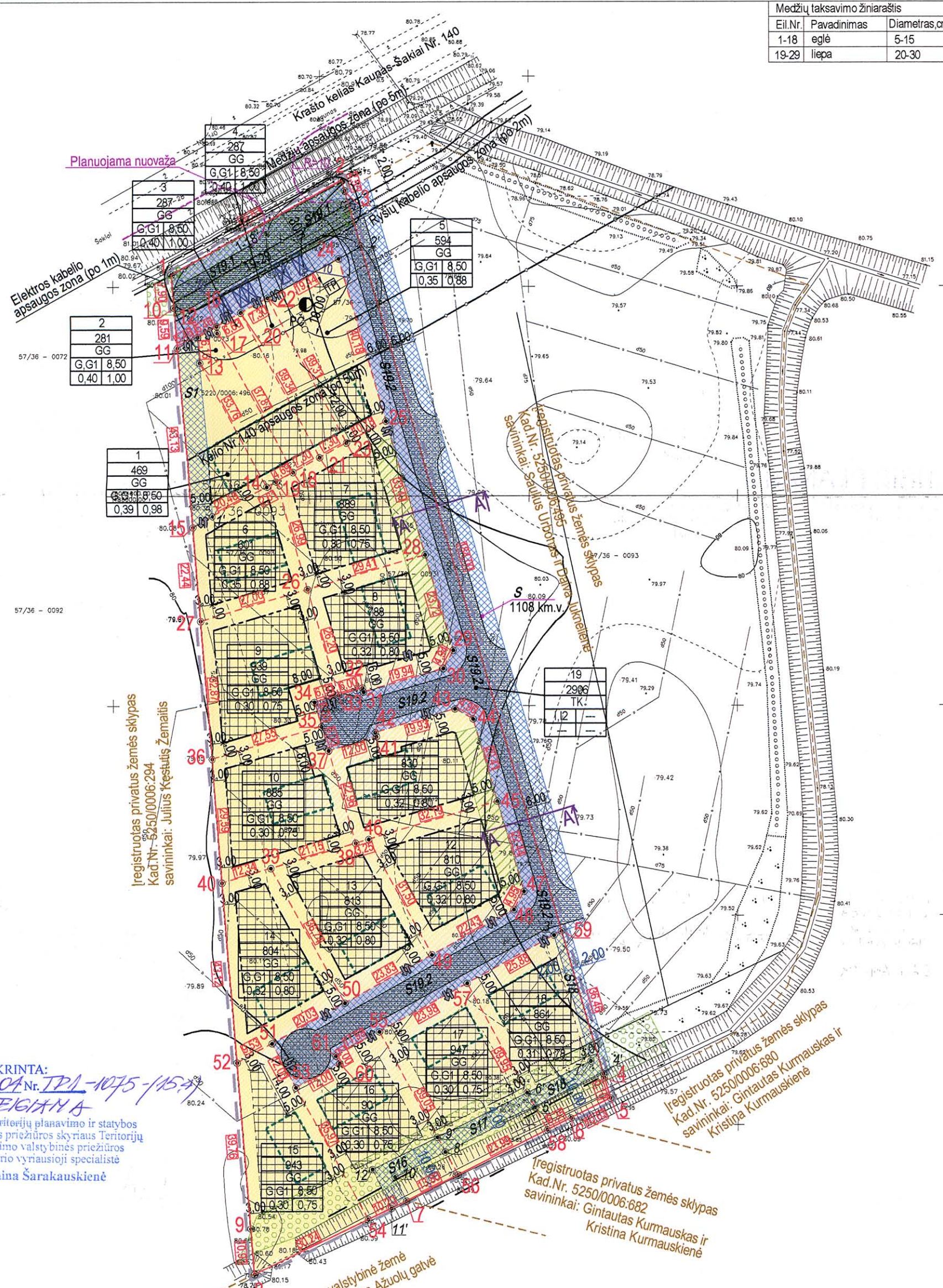

PATIKRINTA:
20.12.2012 m. - CA Nr. JPL-1075-1157
IŠVADA: **TEIGIAMAS**
Kauno teritorijų planavimo ir statybos valstybinės priežiūros skyriaus Teritorijų planavimo valstybinės priežiūros poskyrio vyriausioji specialistė
Daina Sarakauskienė

UAB "Darbo garantas"
Direktorius: *[Signature]*
Juratė Lapeševienė

PATIKRINTA
KAUNO VISUOMENĖS SVEIKATOS CENTRAS
2012-10-12 Nr. 66-818/9

NŽT prie ŽŪM Kauno rajono ž. sk. vedėjas
Vytautas Danbaras
2012.02.07

SUDERINTA:
Valstybės įmonė "Kauno regiono keliai"
Direktorius pavaduotojas komercijai ir turto valdymui
Valdemaras Ožechauskas
2012 m. gruodžio mėn. 29 d.

Kauno apskritys vyriausiojo policijos komisariato Kelių policijos valdybos Tarnybos organizavimo skyriaus specialistas inspektorius
Deimantas Bieliūnas
Planuojama nuovaža reikšti atskiru techniniu projektu

SUDERINTA
Kauno rajono savivaldybės administracijos Kelių ir transporto skyriaus vyr. specialistas
Rokas Baliūnas
2012.02.07

PATIKRINTA:
Kultūros paveldo departamento prie Kultūros ministerijos Kauno teritorinio padalinio vyriausioji specialistė
Rymantė Gudienė
2012 m. 02 mėn. 07 d.

PATIKRINTA
Lietuvos Respublikos aplinkos ministerijos Kauno regiono aplinkos apsaugos departamento Pavietinio aplinkos vertinimo skyriaus vyriausioji specialistė
Sigitas KUBILIUS
2011.12.20 Nr. 150

SUDERINTA
Kauno rajono savivaldybės administracijos Kelių ir transporto skyriaus vyr. specialistas
Rokas Baliūnas
2012.02.07

Prie kurtant želdinius gauti iš d.ing. Kauno r. sav. apskaitos apraš.

Eil.Nr	Pavadinimas	Diametras,cm	Kiekis, vnt.	Pastabos
1-18	egle	5-15	18	kertama
19-29	liepa	20-30	11	kertama

PASTABOS:

1. Detaliuoju planu keičiama įregistruota žemės sklypo pagrindinė tiksline žemės naudojimo paskirtis į kitos paskirties žemę, nustatomi naudojimo būdai ir pobūdžiai (gyvenamoji teritorija G,G1- (vienbūčių ir dvibūčių gyvenamųjų pastatų statybos- 18 sklypų; inžinerinės infrastruktūros teritorija I,I,2- susisiekimo ir inžinerinių tinklų koridoriai-1 sklypas). Sklypas padalinamas į 19 sklypų.
2. Detalusis planas rengiamas vadovaujantis Kauno r. savivaldybės administracijos direktoriaus įsakymu Nr.ĮS-521, bei planavimo sąlygų sąvadu Nr.DP-176.
3. Sklypų plotas ir kampų koordinatės turi būti tikslinamos geodezinių matavimų metu.
4. Brėžinys nesikirta matuoti.
5. Dydžiai pateikiami metrais, plotai - kvadratiniais metrais.
6. Detaliojo plano galiojimo riba sutampa su planuojamo sklypo riba.
7. Parkavimas numatomas planuojamų sklypų (Nr.6-18 ribose), sklypams Nr.1-5 automobilių parkavimas numatomas inžinerinės infrastruktūros sklype Nr.19. Stovėjimo vietos gali būti keičiamos statinių techninio projekto etape, išlaikant LR projektavimo normų nustatytus atstumus iki inžinerinių tinklų, sklypų ribų bei statinių.
8. Planuojamo statinio inžineriniai tinklai numatomi jungti prie centralizuotų vandens tiekimo ir nuotekų šalinimo tinklų (prijungimo vietos numatytos brėžinyje SP-2)
9. Tiesiant inžinerinius tinklus per kitus sklypus, turi būti gauti tų sklypų savininkų sutikimai pagal LR nustatytus reikalavimus. Nutiesus inžinerinius tinklus, į sklypų registro dokumentus turi būti įrašyti apribojimai nuo jų. Apribojimų plotus nustatyti geodezinių matavimų metu.
10. Į teritoriją patenkama iš naujai numatomos nuovažos nuo kelio Nr.140. Aplinkiniams sklypams suteikiama servituto teise naudotis planuojama nuovaža.
11. Detaliajame plane nurodoma sąlyginės įvažiavimo į sklypą vietos.
12. Planuojamose gyvenamosios paskirties sklypuose statybos metu turi būti įrengta ne mažiau kaip 25% teritorijos žaliųjų plotų, vadovautis LR AM 2007-12-21 įsakymu Nr.D1-694 patvirtintą "Atskirųjų rekreacinių paskirties želdynų plotų normų ir priklausomųjų želdynų normų (plotų) nustatymo tvarkos aprašą".
13. Planuojamas sklypas patenka į nekiliojamojo kultūros paveldo objekto- Kauno tvirtovės Marvos forto liekanų (u.k.26356) vizualinės apsaugos pozonį. Visi statybos darbai sklype galimi tik pagal KPD KTP suderintus projektus (defininti projektingi pasiūlymų studijoje). Planuojant užstatymą, būtina palikti prašvietas ir paveldo objekta.
14. Pasikeitus projektavimą reglamentuojantiems dokumentams, statiniai turi būti projektuojami pagal tuo metu galiojančius LR projektavimą normuojančius teisės aktus.
15. Gretimose teritorijose vykdoma ūkinė veikla planuojamai teritorijai įtakos neturės. Planuojamame sklype numatoma vykdyti ūkinę veikla aplinkinėms teritorijoms įtakos neturės.
16. Planuojamose gyvenamosios paskirties sklypuose numatoma statyti vienbūčius ir dvibūčius gyvenamuosius namus.
17. Pagal MTR1.12.01.2008 "Melioracijos statinių techninės priežiūros taisyklės" nuo melioracijos griovio šlaito viršutinės briaunos nustatoma 15m pločio griovio priežiūros juosta. Detaliajame plane numatoma statybos zona iki 5m atstumu nuo griovio šlaito viršutinės briaunos. Statant statinius arčiau nei 15m nuo griovio, būtina gauti sutikimus iš melioracijos tinklus ir įrenginius eksploatuojančios organizacijos.
18. Sklype įregistruota sautotinių želdinių, augančių ne miškų ūkio paskirties žemėje, apsaugos zona. Melioracijos griovio apsaugos zonoje augančius krūmus, detaliuoju planu numatoma naikinti, kadangi pagal LR Žemės ūkio ministro įsakymą Nr.3D-218 MTR1.12.01.2008 "Melioracijos statinių techninės priežiūros taisyklės" reikalavimus, aukštaūgės piktžolės ir krūmai melioracijos griovių šlaituose ir pagrioviuose yra nepageidautini. Krūmai melioracijos griovių šlaituose ir pagrioviuose turi būti kertami rankiniu būdu arba mechaniniais pjūklais.
- Šalia krašto kelio augančių medžių juosta planuojama kirsti ir kaip kompensacinę priemonę sumedėjusius želdinius privaloma pasodinti sklypuose Nr.7,8,11 ir 12.
19. Sklype įregistruota vandens telkinčių apsaugos juostų ir zonų apribojimą detaliuoju planu numatoma naikinti, nes arčiau nei 500m nuo planuojamo sklypo upių ar ežerų nėra.
20. Priešgaisrinis vandentekis turi būti įrengiamas vadovaujantis "Lauko gaisrinio vandentekio tinklai ir statiniai" Projektavimo ir įrengimo taisyklės" STR 2.01.04.2004 "Gaisrinė sauga. Pagrindiniai reikalavimai".
21. 30 metrų nuo krašto kelio sankajos briaunos nenumatyti atvirų vandens telkinių, elektros transformatorių ir reklaminių stendų.
22. Melioracijos tinklų rekonstrukcija numatoma pagal atskirai parengtą ir suderintą projektą (įsegtą byloje).
23. Detaliojo plano sprendiniai atitinka ir neprieštarauja Kauno rajono bendrojo plano sprendiniams.
24. Būtinų nuotekų ir vandentekio tinklų techninio projekto metu būtina gauti sutikimus dėl prisijungimo prie miesto tinklų.
25. Parengtas melioracijos tinklų rekonstrukcijos Taisyklių TIKETI projektas privalo būti įgyvendintas iki PV [Signature]
- statybos leidimo išdavimo.

KAUNO RAJONO SAVIVALDYBĖS
Urbanistikos skyrius
DETALUSIS PLANAS
SUDERINTA
Nuolatinės statybos komisijos posėdžio
protokolas Nr. 94

Kauno rajono žemės ūkio skyriaus Algirdas Viskacka
20120419/13

20.12.2012 m. *[Signature]* d.
Nerijus Keimėnas
(parašas, vardas, pavardė)

Kauno rajono savivaldybės administracijos Urbanistikos skyriaus vedėjas, savivaldybės vyriausiasis architektas
Nerijus Keimėnas
2012-04-27

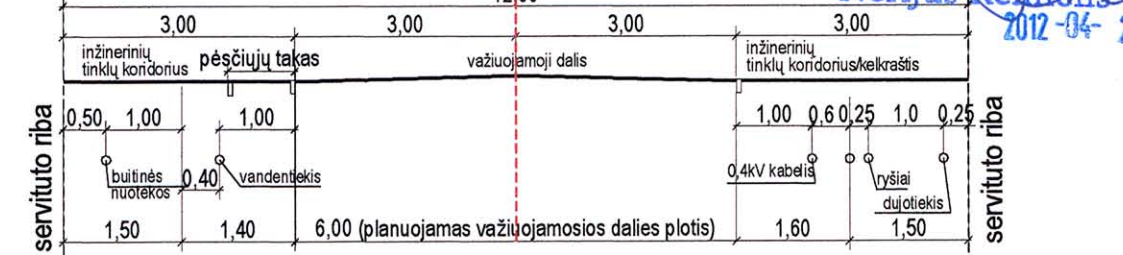

Atestato Licenzija Nr. 15-07-010	UAB "DAGRATIS"	ŽEMŲS SKLYPAS Nr. 5250/0006.496 RINGAUDŲ KAIME RINGAUDŲ SENIUNIJOJE KAUNO RAJONE
Direktorius	D. Meliūtis	2008.10
Gr. vadybė	Ž. Bušmienė?	2008.10
Inžinierius	R. Bušma	2008.10
Inžinierius	R. Pinkevičius	2008.10
TP	UAB "Darbo garantas"	

UAB "MARCH"
įmonės kodas 135073227
v. Puvinskio g. 17-4, Kaunas
e.p. jurgita.kalvinskaitė@gmail.com; idoj@takas.lt
tel.: 8-601 38751, 8-37 20-7535 fax: 8-37 436827

Kauno r.sav., Ringaudų sen., Ringaudų k., sklypo kadastrinis Nr.5250/0006.496
DETALUSIS PLANAS

Atestato Nr.	Pareigos	V., Pavardė	Data	
A 1844	PV	J.Kalvinskaitė	2011.09	Kauno r.sav., Ringaudų sen., Ringaudų k.
A 1844	Arch.DV	J.Kalvinskaitė	2011.09	PAGRINDINIS BRĖŽINYS. SKLYPO PLANAS
A 1844	Architektė	J.Kalvinskaitė	2011.09	Zymuo 2011/09-01-TP-00/DP-01
Užsakovas:	UAB "Darbo garantas"	DP	SP	1:1 000
		Lapas	Lapų	1 2 1

AIŠKINAMASIS RAŠTAS

1. BENDRIEJI DUOMENYS

1.1. Projekto rengimo pagrindas ir sprendiniai

Projektiniai pasiūlymai parengti pagal statytojo projektavimo užduotį. Pagrindinis projekto tikslas- suprojektuoti dviejų butų, dviejų aukštų gyvenamąjį namą.

1.2. Sklypo pažintiniai duomenys

Adresas: Kauno r.sav., Akademija, Forto g.33

Sklypo unikalus Nr. 4400-2992-5019

Kadastrinis Nr. 5250/0006:1201

Pagrindinė tikslinė žemės naudojimo paskirtis: Kita

Naudojimo būdas – Vienbučių ir dvibučių gyvenamųjų pastatų teritorijos

Žemės sklypo plotas – 0,0947

Savininkas – UAB „HIDROKESTA“ a.k. 174414579

1.3. Statybos rūšis

Nauja statyba

1.4. Statinio paskirtis

6.2. Gyvenamosios paskirties(dviejų butų) pastatas

Vadovaujantis STR.1.01.03.2017 Statinių klasifikavimas pagal naudojimo paskirtį.

1.5. Statinio(-ių) kategorija

Neypatingas

1.6. Esamas reljefas:

Inžinerinių geodezinių tyrinėjimų duomenimis sklypo teritorijos reljefas lygus su nežymiu nuolydžiu nuo sklypo šiaurinės iki sklypo pietinės dalies. Projekto metu sklypo paviršiaus altitudes keičiamos nežymiai. Projektuojami nuolydziai (nuogrindos) nuo pastato.

1.7. Sanitarinė ir ekologinė situacija

Sklypo sanitarinė ir ekologinė situacija yra normali. Sklype nėra susikaupusių šiukšlių ar aplinkai kenksmingų medžiagų.

1.8. Saugomi želdiniai

Saugomų želdinių sklype nėra.

1.9. Inžineriniai tinklai.

Elektros ir LVN tinklai įrengiami remiantis išduotomis prisijungimo sąlygomis.

1.10. Specialiosios žemės ir miško naudojimo sąlygos.

1) Žemės sklypai, kuriuose įrengtos valstybei priklausančios melioracijos sistemos bei įrenginiai.

2) Nekilnojamųjų kultūros vertybių teritorija ir apsaugos zonos. Sklypas patenka į kultūros paveldo objekto vizualinės apsaugos pozonį. Projektuojamas mažaaukštės statybos(2 a., H-7,00 m) gyvenamasis namas, fasado ir stogo spalvos- neaktyvios, neagresyvios. Rengiant projektą nenumatomi darbai, kurie galėtų pakenkti šalia esančio kultūros paveldo objekto autentiškumui, menkinti jo vertingąsias savybes bei neigiamai įtakoti kraštovaizdį ar apžvalgos galimybes.

Atestato Nr.	ARCHITEKTAS AUDRIUS STANKUS Veikiantis pagal individualios veiklos vykdymo pažymą Nr. (32.2)-618-263				PROJEKTAS:		
	T. (+370) 686 29092 E. audrius.stankus@gmail.com				Gyvenamosios paskirties(dviejų butų) pastato, Kauno r.sav., Akademija, Forto g.33, statybos projektas		
A1831	PV	A.Stankus		2017	DOKUMENTO PAVADINIMAS		Laida
					AIŠKINAMASIS RAŠTAS		0
Etapas	STATYTOJAS				BRĖŽINIO ŽYMUO		Lapas
PP	UAB“HIDROKESTA“				2017-04/2/1-PP-AR-01		Lapų 1 3

2. SKLYPO SUTVARKYMO SPRENDINIAI

Pastato statybos metu sklypo plano sprendiniai iš esmės nekeičiami. Išsaugomas esamas vertikalusis paviršiaus suplanavimas, gretimų sklypų interesai nepažeidžiami. Įrengiamos nuogrindos nuo pastato. Įvažiavimas į sklypą šiaurinėje sklypo dalyje, galimos 6 parkavimo vietos. Aptvėrimas ir apsaugos priemonės – pagal galiojančius reikalavimus. Numatoma tvora- metalo ir medžio konstrukcijos(H 1,60-1,80 m). Sklypo apželdinimas sudaro 59 % sklypo ploto. Prie pastato numatyti visi būtini privažiavimai, tiek aptarnaujančiam transportui, tiek priešgaisriniam. Sklype sproгимui ir gaisrui pavojingų zonų nesusidaro. ŽN gali laisvai judėti sklype.

Pagrindiniai techniniai sklypo rodikliai

Eil. Nr.	Pavadinimas	Mato vienetas	Kiekis	Pastabos
1.	Sklypo plotas:	m ²	947,00	-
2.	Sklypo užstatymo plotas	m ²	185,50	-
3.	Sklypo užstatymo tankis	%	19	-
4.	Sklypo užstatymo intensyvumas	%	24	-
5.	Automobilių stovėjimo vietų skaičius	vnt.	6	-
6.	Apželdintas sklypo plotas	m ² /%	560/59	-

3. STATINIO ARCHITEKTŪRNIAI IR KONSTRUKCINIAI SPRENDINIAI

Gyvenamajame(dvibučiame) name (2 aukštai) suprojektuotos šios pagrindinės patalpos: bendras kambarys(svetainė), virtuvė, wc ir vonios patalpos, miegamieji kambariai, katilinė.

Išorės sienos, fasadai. Gyvenamojo namo pagrindinės apdailos medžiagos- apdailinis tinkas (šviesiai rusvas ir tamsiai pilkas).

Stogas. Gyvenamojo namo stogo danga- prilydoma (bituminė).

Grindys. Gyvenamajame name naudojamos medinės ir a/m plytelių grindų dangos.

Vidaus sienos ir pertvaros. Vidaus pertvaros formuojamos iš mūro, tinkuojamos.

Lubos. Perdangos konstrukcijos aptaisomos pakabinamomis lubomis.

Durys. Vitrininės ir metalinės išorės durys.

Langai, vitrinos. Plastikiniai arba mediniai, ne mažiau 2 stiklų paketų.

Šildymas, vėdinimas: Šildymas nuo dujinio katiliuko pagaminamo karšto vandens (grindininis/radiatorinis). Dujos atvedamos atskiru projektu po gyvenamojo namo statybos leidimo išdavimo. Patalpose įrengiama rekuperacinė vėdinimo sistema.

Konstruktvyinė schema - sienos, kur visų horizontalių jėgų pagrindinę dalį perima skersinės pastato sienos. Vertikalios jėgos per sienas perduodamos į pamatus ir gruntą.

2017-04/2/1-PP-AR	Lapas	Lapų	Laida
	2	3	0

Išorinės sienos laikančiosios iš laikančio mūro 200mm storio blokelių. Mūrijama ant rostverkų atremtų į gręžtinius polinius pamatus. Vidaus pertvaras kambariuose iš mūro plytų, jas remiant ant sustiprintos grindų dalies. Tarpaukštinė ir stogo perdanga-iš g/b surenkamų plokščių.

Pagrindiniai techniniai pastato rodikliai

PASTATO NR. ŽYMUO	Užstatymo plotas, m ²	Bendras plotas, m ²	Tūris, m ³
Gyvenamasis(dvibutis) namas	178,00	225,00	1080

PV A.Stankus (A1831)



2017-04/2/1-PP-AR	Lapas	Lapų	Laida
	3	3	0

SITUACIJOS SCHEMA

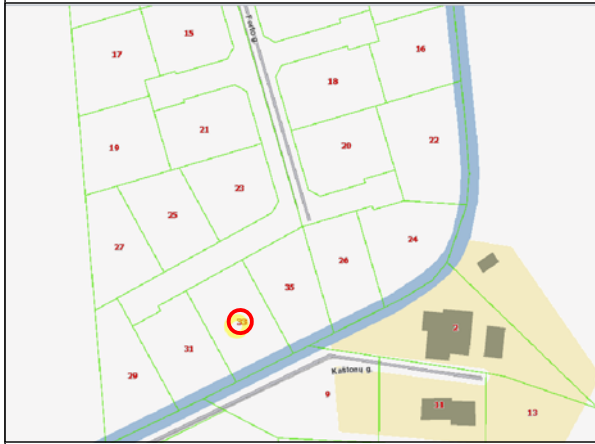

SKLYPO (KAD.NR.5250/0006:1201) SUTVARKYMO PLANAS M 1:500

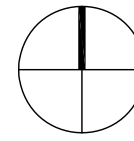
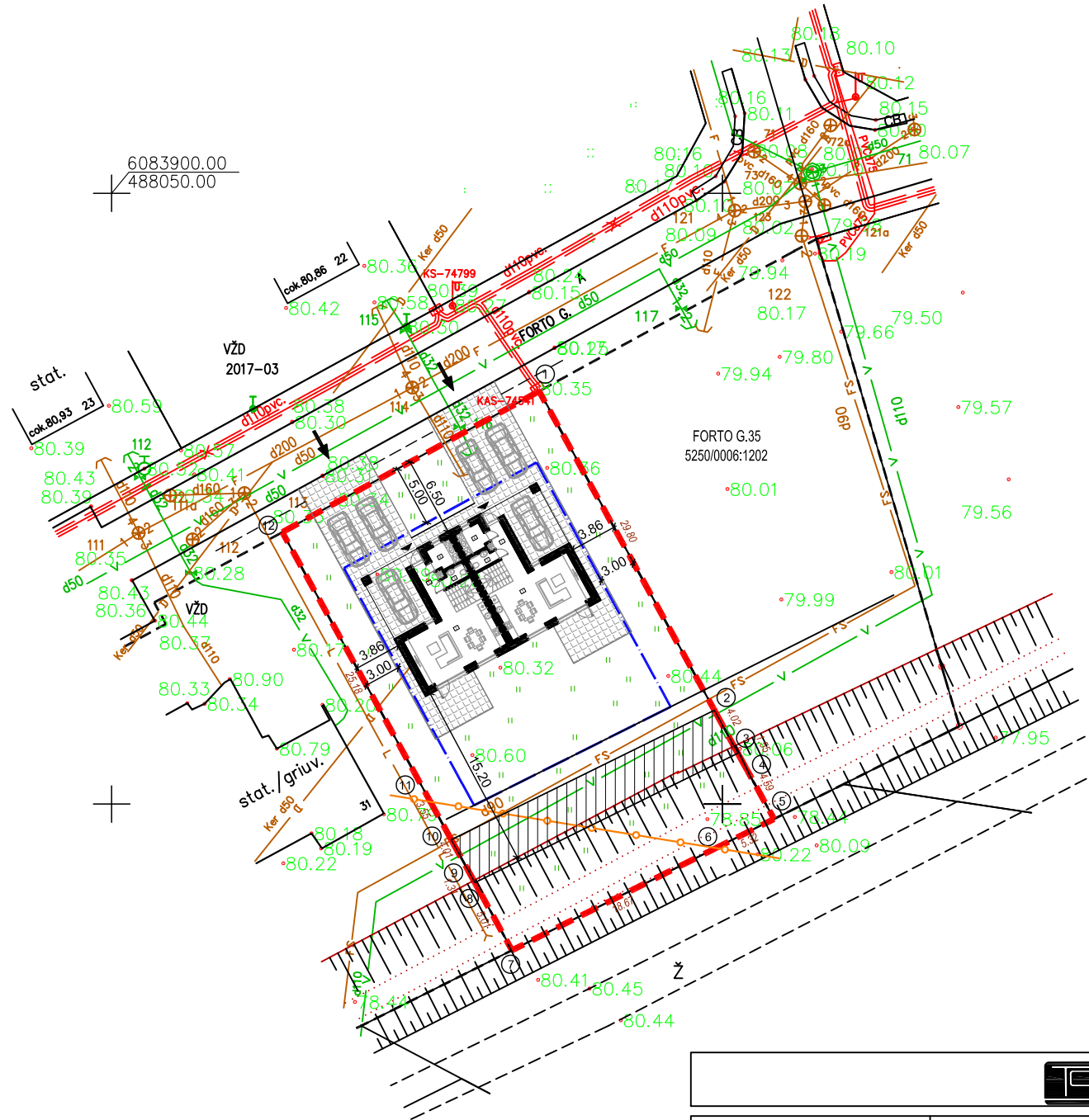

BENDRIEJI SKLYPO RODIKLIAI

SKLYPO PLOTAS	m ²	947,00
SKLYPO UŽSTATYMO PLOTAS	m ²	178,00
SKLYPO UŽSTATYMO TANKUMAS	%	19
SKLYPO UŽSTATYMO INTENSIVUMAS	%	24
APŽELDINTAS ŽEMĖS PLOTAS	m ²	560,00
AUTOMOBILIŲ PARKAVIMO VIETOS	vnt.	6

SUTARTINIAI ŽYMĖJIMAI:

	TEISIŠKAI REGISTRUOTO SKLYPO RIBA
	ĮVAŽIAVIMAS Į SKLYPĄ
	ĮĖJIMAS Į PASTATĄ
	KIETOSIOS DANGOS
	VEJA
	GALIMA STATYBINĖ ZONA PAGAL DETALUJĄ PLANĄ
	KULTŪROS PAVELDO OBJEKTO VIZUALINĖS APSAUGOS POZONIS
	SERVITUTAS-INŽINERINIŲ TINKLŲ KORIDORIUS
	GRETIMŲ ŽEMĖS SKLYPŲ RIBOS
	ESAMA 0,4 kV el. LINIJA
	ESAMA VANDENTIEKIO LINIJA
	ESAMA NUOTEKŲ KANALIZACIJOS LINIJA
	SLĖGINĖ KANALIZACIJA
	ESAMAS DRENAŽAS

SLUOBERINTA:
 Kultūros paveldo departamento prie
 Kultūros ministerijos Kauno
 vyriausioji specialistė
 Laura Klabūnienė
 2017-06-09
 Nr. 14-PP-05KP

Pastato alt. 0.00= +80.70

ŽEMĖS SKLYPO KAMPŲ KOORDINAČIŲ ŽINIARAŠTIS

Taško Nr.	Kodas	X	Y
1	R	6083883.80	488084.99
2	R	6083857.68	488099.34
3	R	6083854.15	488101.26
4	R	6083852.80	488102.01
5	R	6083848.78	488104.22
6	R	6083846.40	488099.46
7	R	6083838.03	488082.77
8	R	6083842.42	488080.36
9	R	6083843.57	488079.73
10	R	6083847.08	488077.80
11	R	6083850.19	488076.09
12	R	6083872.26	488063.97



OBJEKTAS	Kauno r. sav., Akademinija, Forto g. 33, 35 LT-53348			
COORDINAČIŲ SISTEMA:	LKS-94	AUKŠČIŲ SISTEMA:	LAS07	
GEODEZININKAS	Kvalifikacijos pažymėjimo Nr. 1GKV-97		A.V.	
	VARDAS IR PAVARD?	PARAŠAS		DATA
	Š.Verikas			2017 04





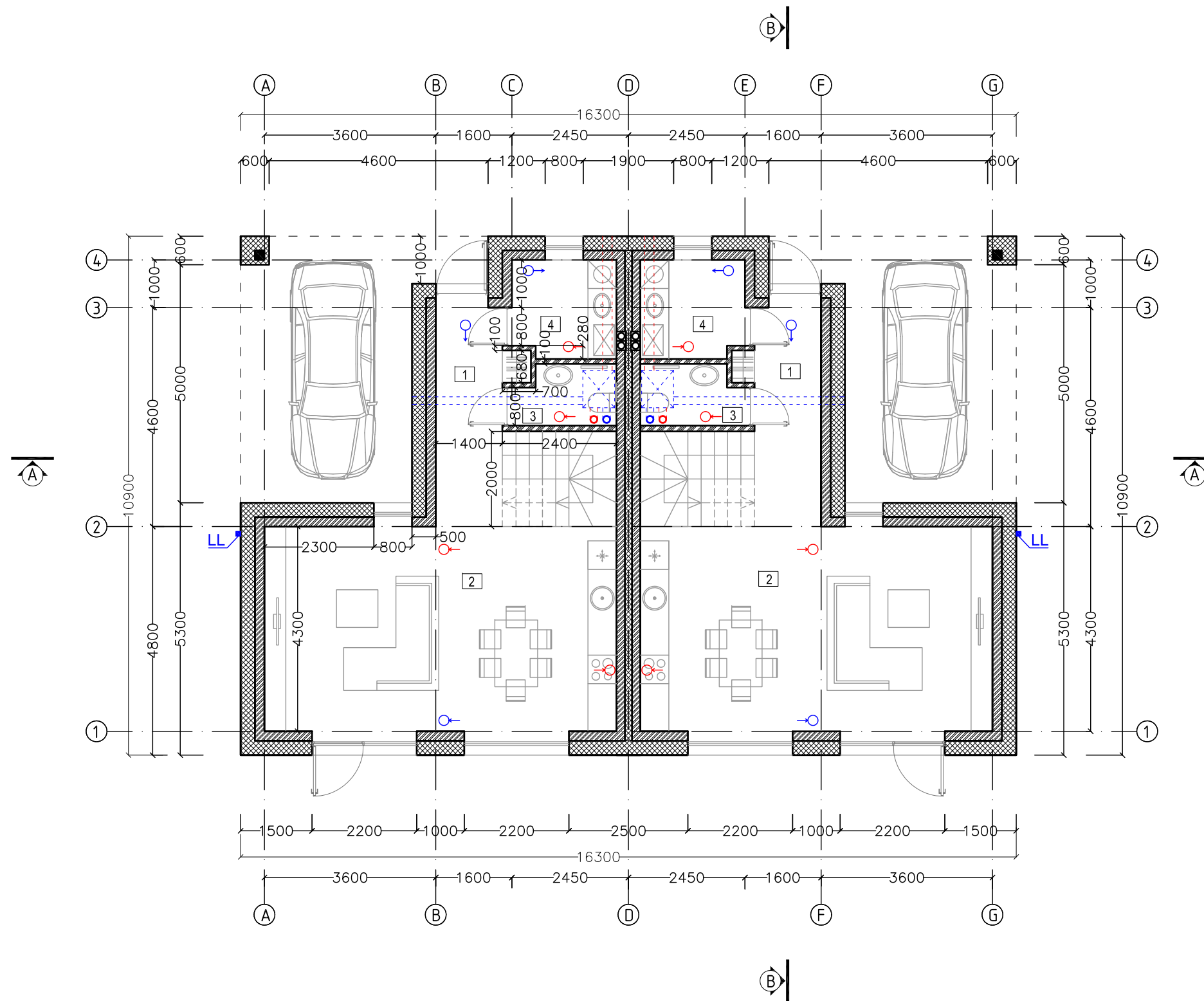

Atestato Nr.	ARCHITEKTAS AUDRIUS STANKUS Veikiantis pagal individualios veiklos vykdymo pažymą Nr. (32.2)-618-263 T. (+370) 686 29092 E. audrius.stankus@gmail.com			OBJEKTAS Gyvenamosios paskirties (dviejų butų) pastato, Forto g.33, Akademinija, Kauno r.sav., statybos projektas	
	A 1831	PV	A.STANKUS	2017	BRĖŽINYS SKLYPO SUTVARKYMO PLANAS M 1:500
A 1831	PROJEKT.	A.STANKUS	2017	Laida 0	
Etapas	STATYTOJAS UAB" HIDROKESTA"				ŽYMUO
PP				2017-04/2/1-PP- SP-01	Lapų 1

PATALPŲ EKSPLIKACIJA		
Nr.	Patalpa	Plotas, m2
1 AUKŠTAS		
1	KORIDORIUS	7.90
2	VIRTUVĖ / SVETAINĖ	32.80
3	WC	2.60
4	KATILINĖ	4.40
Viso:		47.70

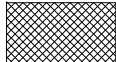
BENDRAS BUTO PLOTAS: **112.50 m2**

BENDRAS DVIBUČIO PLOTAS: **225.00 m2**



-  MŪRO BLOKELIAI
-  ŠILTINIMO SLUOKSNIS
-  MŪRINĖS PERTVAROS
-  Galima rekuperatoriaus įrenginio vieta (prie wc arba katilinės lubų)
-  KANALINIS BLOKELIS. Dviejų angų 2 x d120/140
-  ORO PADAVIMAS
-  ORO IŠSTRAUKIMAS
-  LIETAUS LATAKAS

alt. 0.00 = 80.70

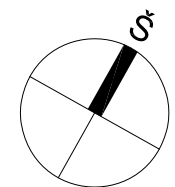

Atestato Nr.	ARCHITEKTAS AUDRIUS STANKUS Veikiantis pagal individualios veiklos vykdymo pažymą Nr. (32.2)-618-263 T. (+370) 686 29092 E. audrius.stankus@gmail.com				OBJEKTAS Gyvenamosios paskirties (dviejų butų) pastato, Kauno r.sav., Akademija, Forto g.33, statybos projektas	
	A 1831	PV	A.STANKUS	2017	BRĖŽINYS PIRMO AUKŠTO PLANAS M :100	Laida
A 1831	PROJEKT.	A.STANKUS	2017	0		
Etapas	STATYTOJAS				ŽYMUO	Lapas
PP	UAB "HIDROKESTA"				2017-04/2/1-PP-SA-01	Lapų
					1	1

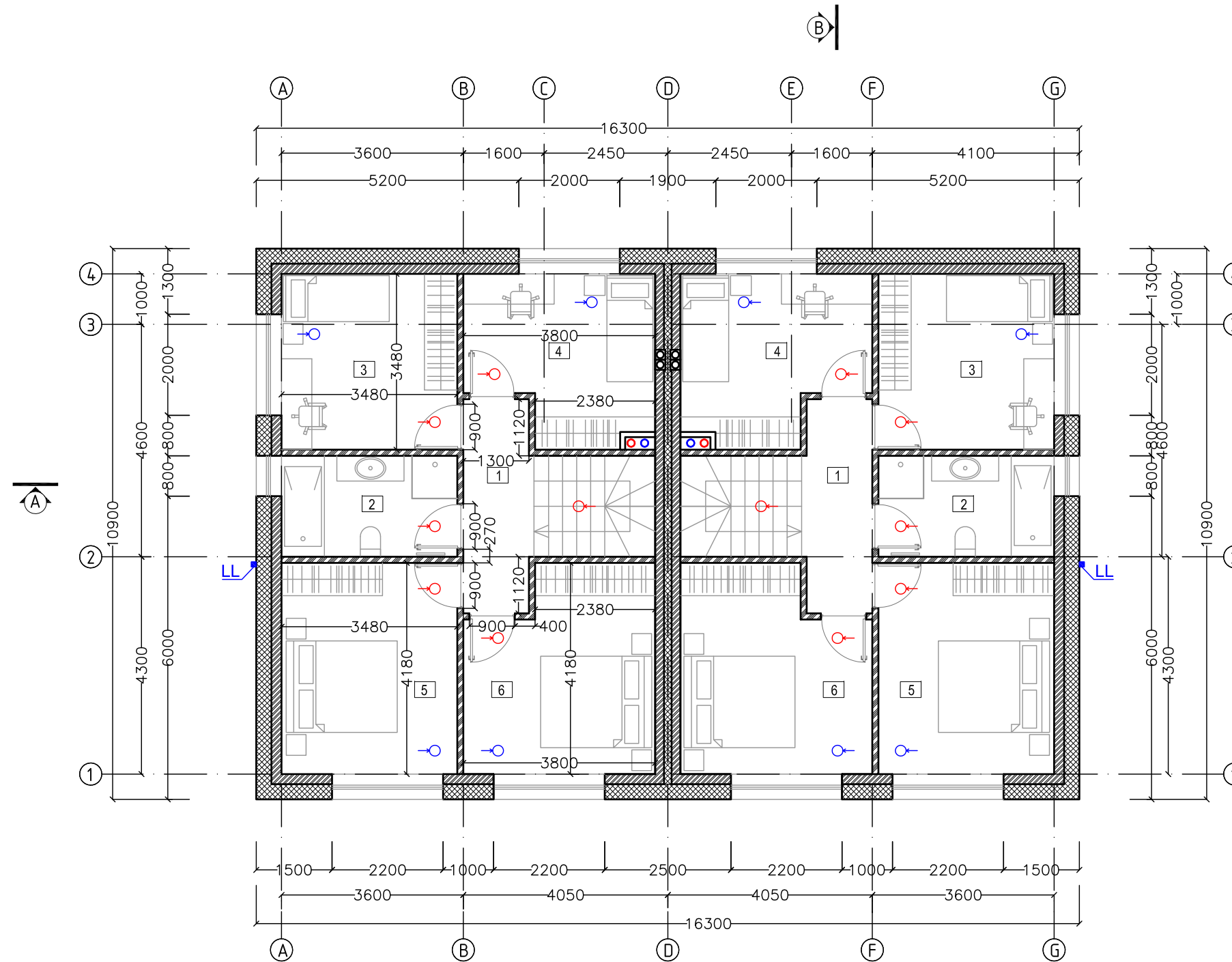

PATALPŲ EKSPLIKACIJA		
Nr.	Patalpa	Plotas, m2
2 AUKŠTAS .BUTAI "A" IR "B"		
1	HOLAS	5.50
2	VONIA	6.90
3	KAMBARYS 1	12.10
4	KAMBARYS 2	11.60
5	MEGAMASIS 1	14.50
6	MEGAMASIS 2	14.20
Viso:		64.80

BENDRAS BUTO PLOTAS: **112.50 m2**
 BENDRAS DVIBUČIO PLOTAS: **225.00 m2**

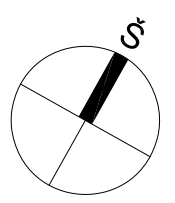

- MŪRO BLOKELIAI
- ŠILTINIMO SLUOKSNIS
- MŪRINĖS PERTVAROS
- KANALINIS BLOKELIS. Dviejų angų 2 x d120/140
- ORO PADAVIMAS
- ORO IŠTRAUKIMAS
- LIETAUS LATAKAS

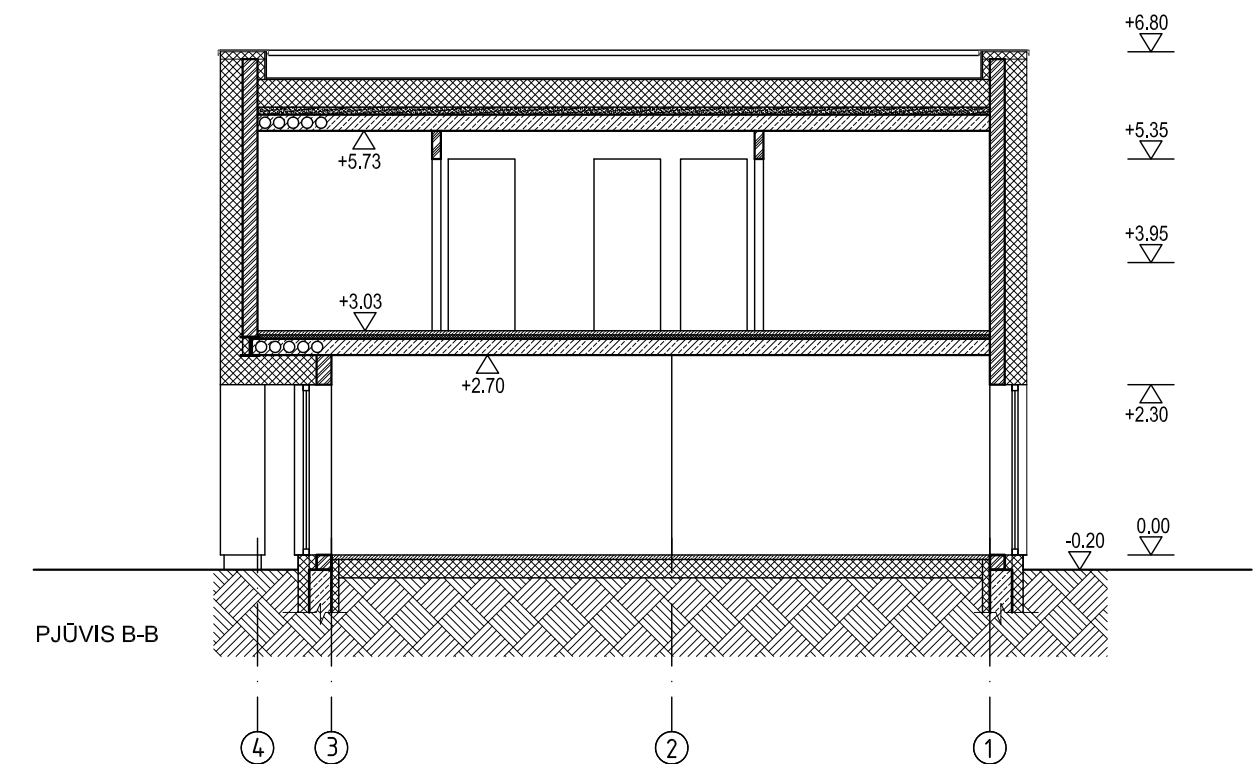
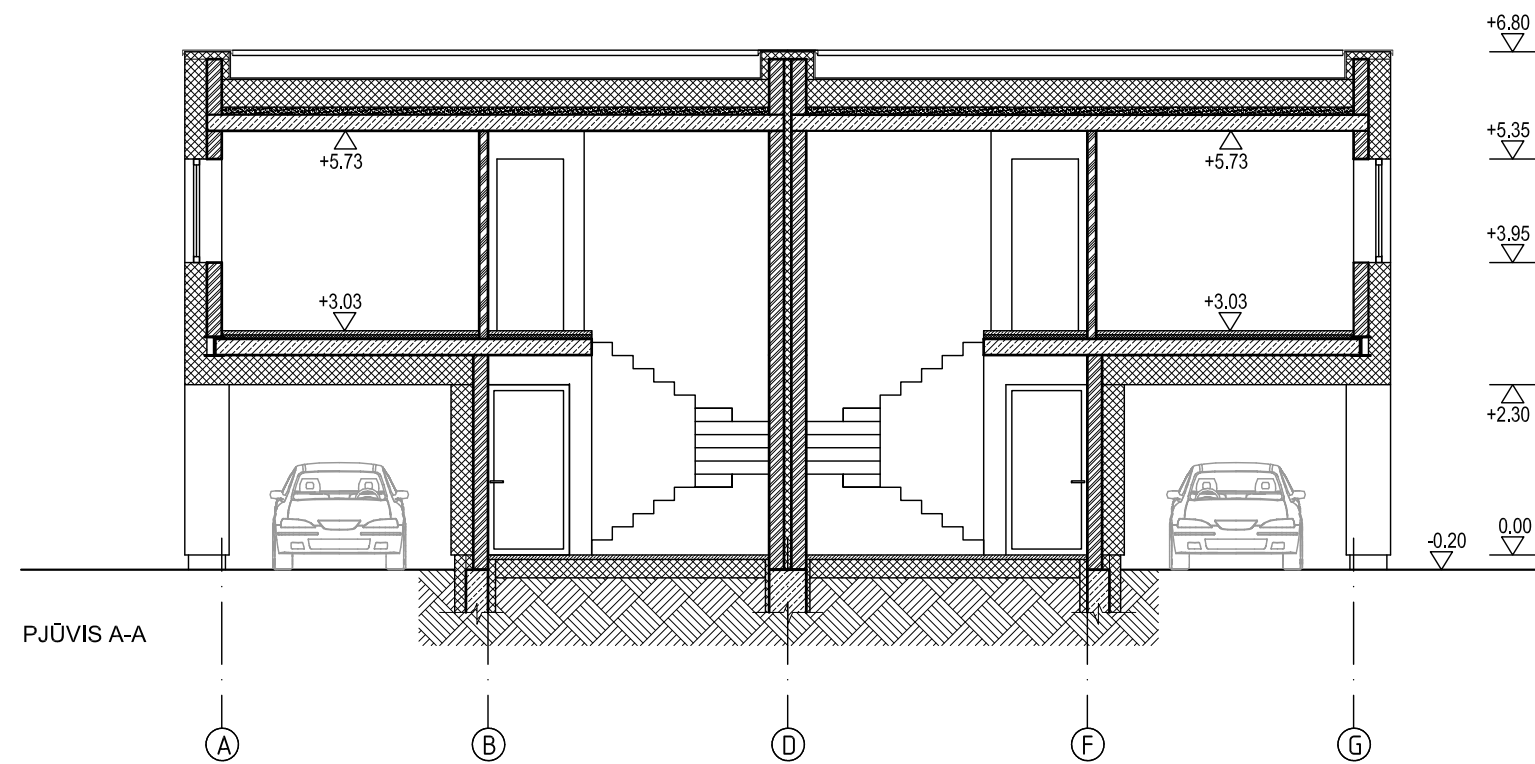

Atestato Nr.	ARCHITEKTAS AUDRIUS STANKUS Veikiantis pagal individualios veiklos vykdymo pažymą Nr. (32.2)-618-263 T. (+370) 686 29092 E. audrius.stankus@gmail.com			OBJEKTAS	
				Gyvenamosios paskirties (dviejų butų) pastato, Kauno r.sav., Akademija, Forto g.33, statybos projektas	
A 1831	PV	A.STANKUS	2017	BRĖŽINYS	Laida
A 1831	PROJEKT.	A.STANKUS	2017		
				ANTRO AUKŠTO PLANAS M :100	
Etapas	STATYTOJAS			ŽYMUO	Lapas
PP	UAB "HIDROKESTA"				Lapų
				2017-04/2/1-PP-SA-02	1 / 1

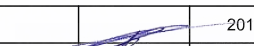

-  MŪRO BLOKELIAI
-  ŠILTINIMO SLUOKSNIS
-  MŪRINĖS PERTVAROS

		ARCHITEKTAS AUDRIUS STANKUS Veikiantis pagal individualios veiklos vykdymo pažymą Nr. (32.2)-618-263			OBJEKTAS Gyvenamosios paskirties (dvejų butų) pastato, Kauno r.sav., Akademija, Forto g.33, statybos projektas	
Atestato Nr.		T. (+370) 686 29092 E. audrius.stankus@gmail.com				
A 1831	PV	A.STANKUS		2017	BRĖŽINYS PJŪVIAI A-A, B-B M :100	Laida
A 1831	PROJEKT.	A.STANKUS		2017		0
Etapas	STATYTOJAS			ŽYMUO		Lapas
PP	UAB "HIDROKESTA"			2017-04/2/1-PP-SA-04		Lapų
					1	1

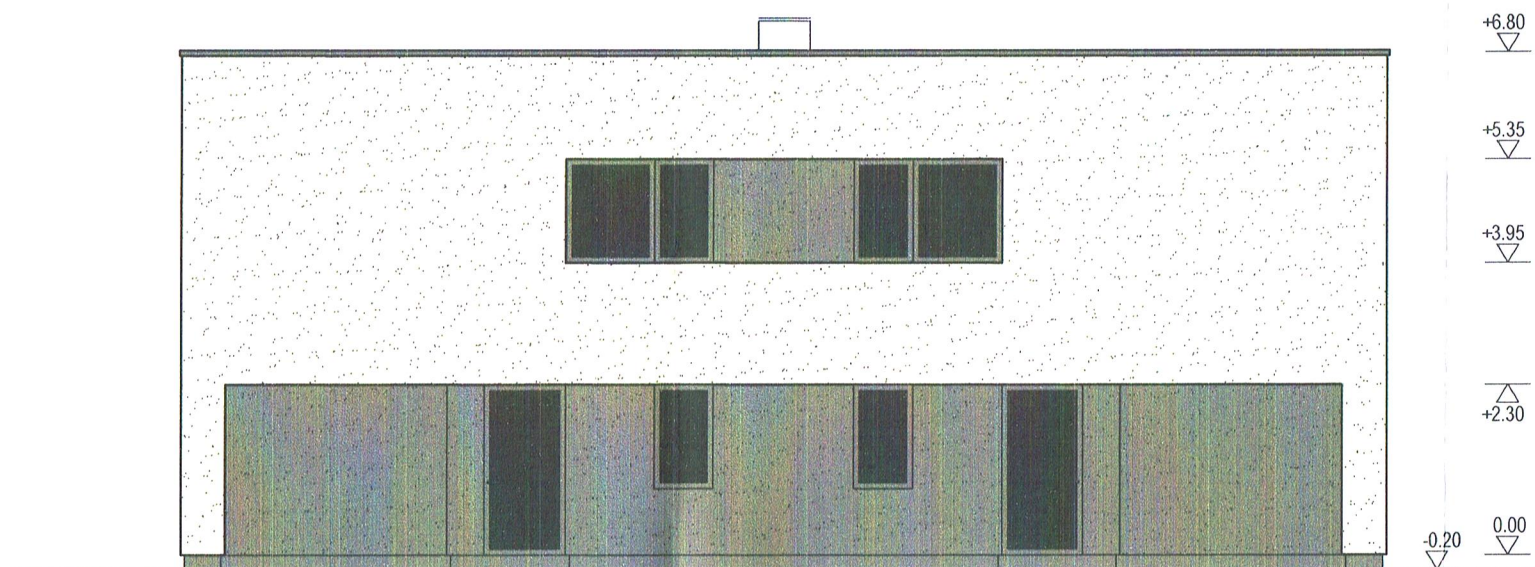

ŠIAURINIS FASADAS (PAGRINDINIS)

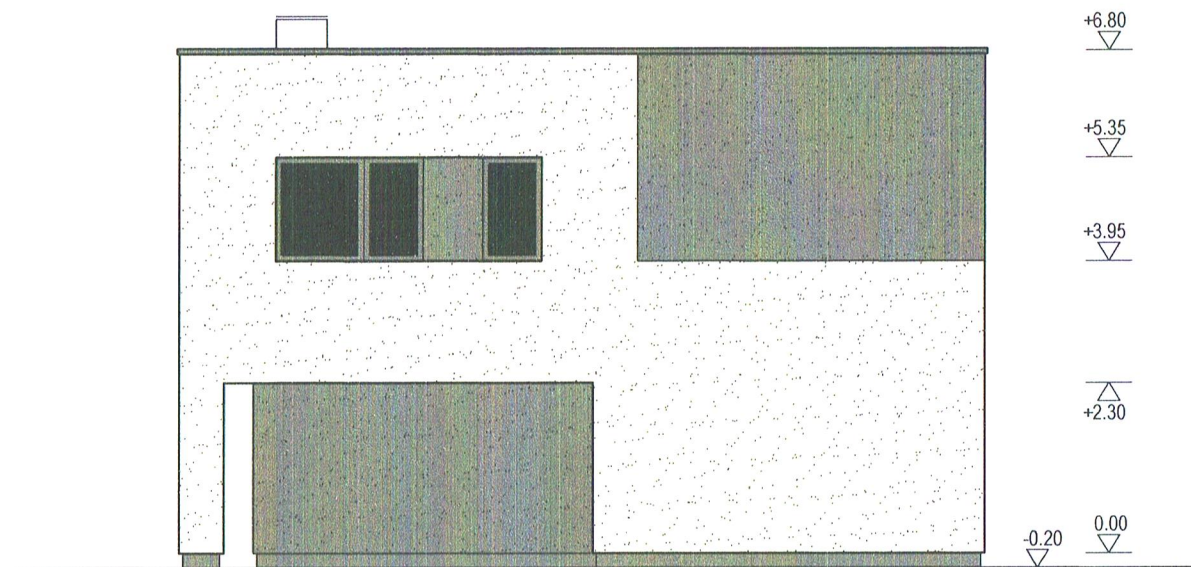

VAKARINIS FASADAS (ŠONINIS)

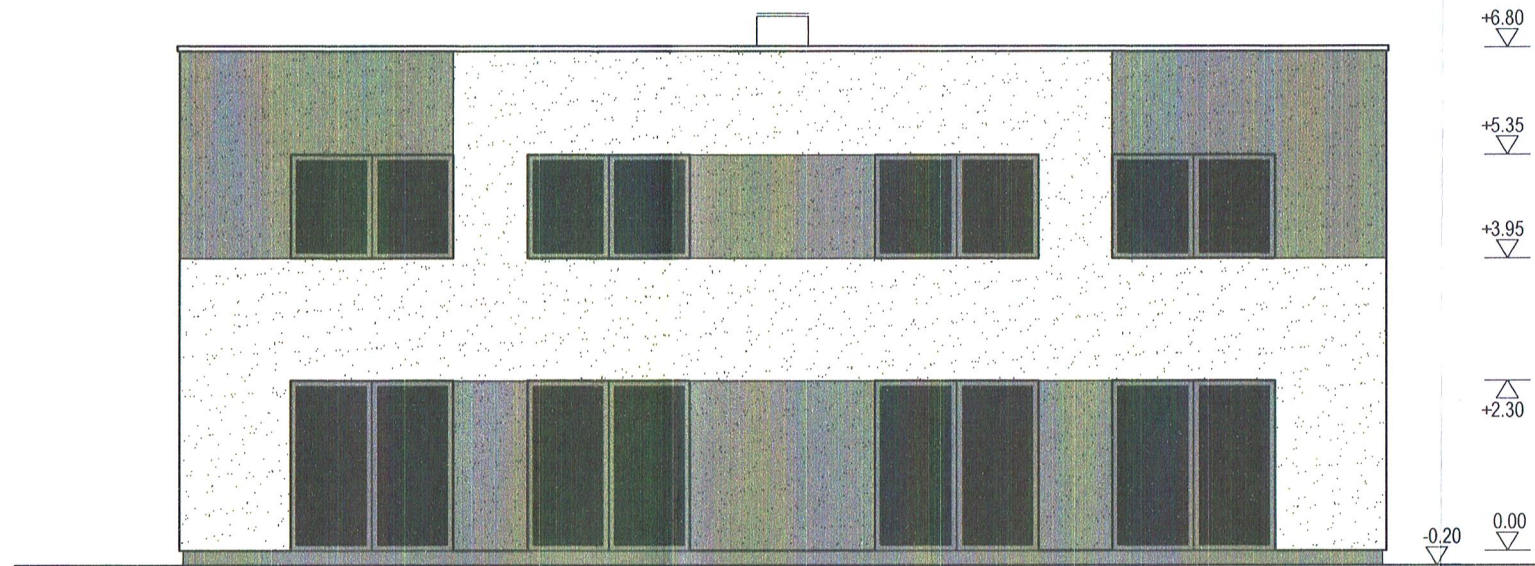

PIETINIS FASADAS (GALINIS)

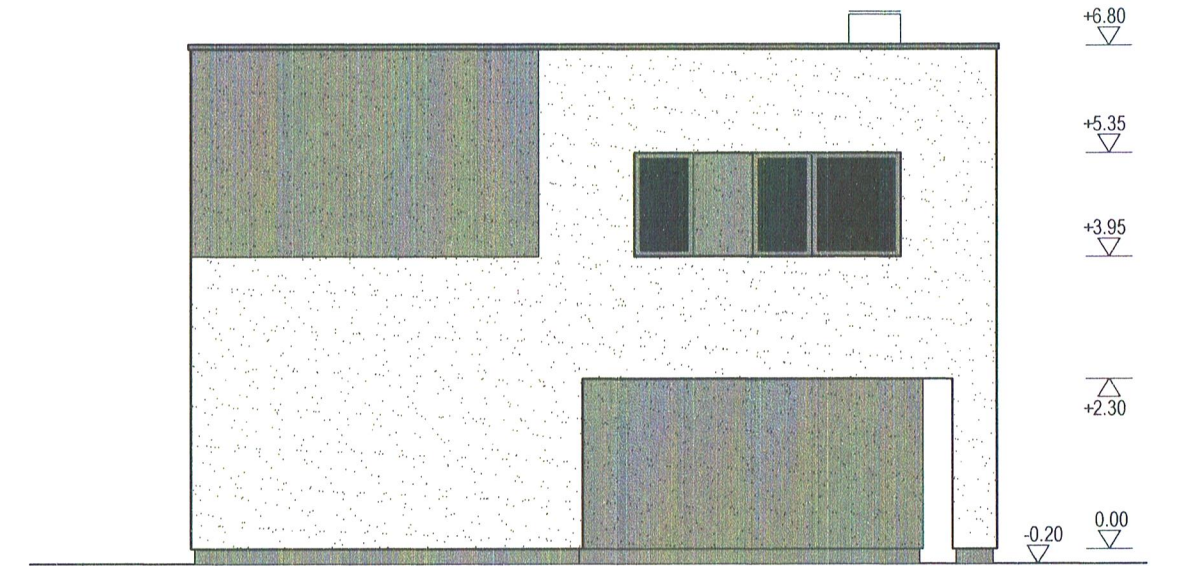

RYTINIS FASADAS (ŠONINIS)

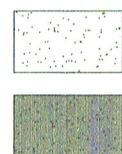

APDAILINIS TINKAS (spalva artima pagal RAL 1003)

APDAILINIS TINKAS (spalva artima pagal RAL 7023)

SUDEBINTA:
Kultūros paveldo departamento prie
Kultūros ministerijos Kauno skyriaus
vyriausioji specialistė
Laura Palajinienė
2017-06-09
Nr. 17-pp-05K2

Atestato Nr.		ARCHITEKTAS AUDRIUS STANKUS Veikiantis pagal individualios veiklos vykdymo pažymą Nr. (32.2)-618-263 T. (+370) 686 20092 E. audrius.stankus@gmail.com		OBJEKTAS	
A 1831		PV	A.STANKUS	2017	BREŽINYS
A 1831		PROJEKT.	A.STANKUS	2017	
Etapas		STATYTOJAS		ŽYMUO	
PP		UAB "HIDROKESTA"		2017-04/2/1-PP-SA-01	
					Laida
					0
					Lapas
					Lapų
					1
					1

VIZUALIZACIJOS

