

Valstybės įmonės Registrų centro Šiaulių filialas			
Šiaulių filialas			
Licenzijos Nr. 20G-493			
Pareigos	V. pavardė	Parašas	Data
Matininkė	S. Umbrasaitė		2005-04-24
Matininkė	S. Umbrasaitė		
Grupės vedėjas	K. Martišauskas		
TREČIO AUKŠTO PLANAS		1:100	A.V.
Šiaulių m. sav. Šiaulių m. sav.			
Šiaulių P. Višinskio g. 34			
Sudarytas pagal 2005-04-24 Pastato pažymėjimas			

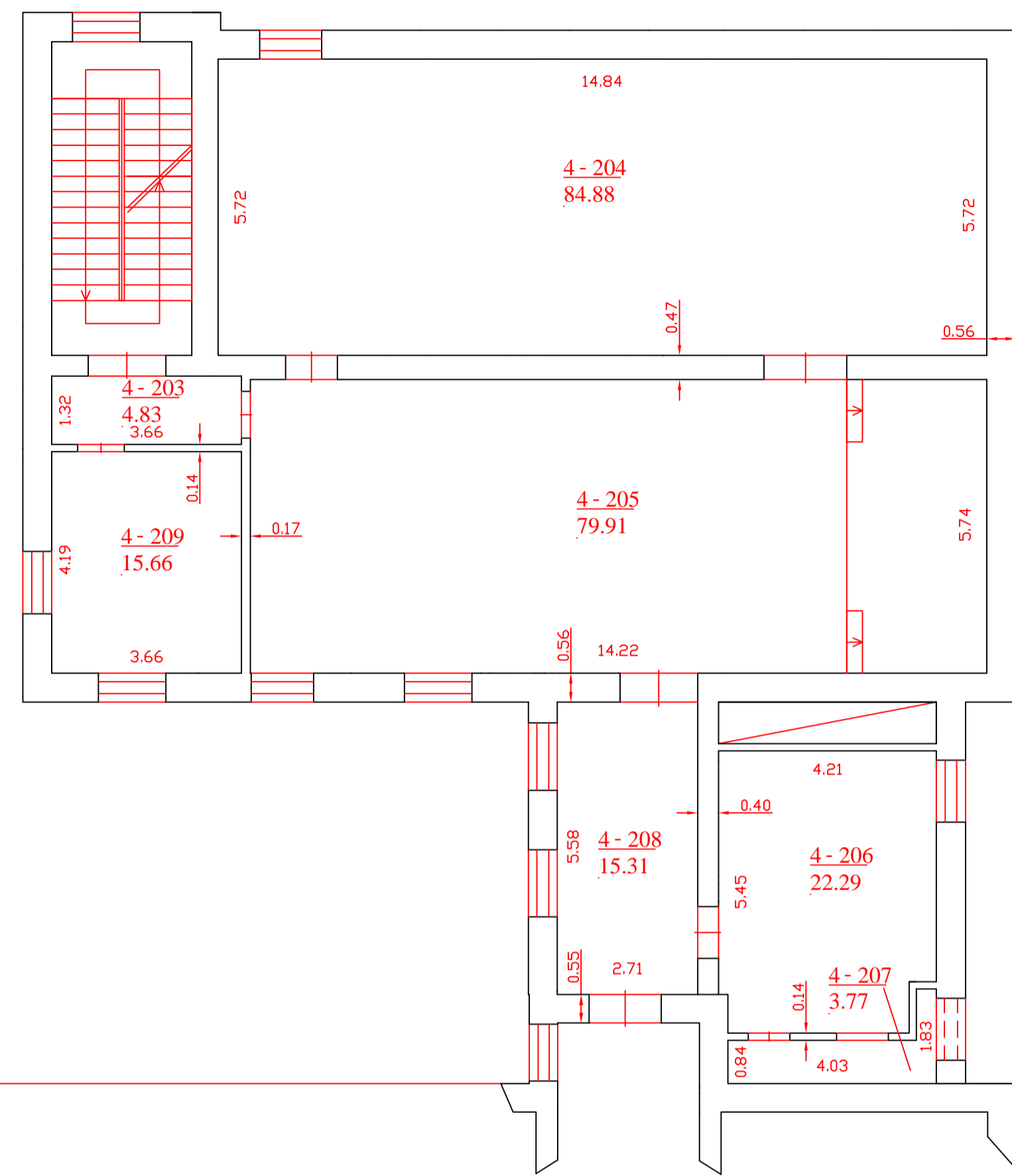

Valstybės įmonės Registrų centro Šiaulių filialas Licencijos Nr.20G-493			
Pareigos	V., pavardė	Parašas	Data
Matiminkė asistentė	V. Skukauskienė		2004-12-07
Matiminkė asistentė	V. Skukauskienė		
Grupės vedėjas	K. Martišauskas		
KETVIRTO AUKŠTO PLANAS		1:100	A.V.
Šiaulių m. sav. Šiaulių m. P. Višinskio g. 34 Sudarytas pagal 2004-12-07 Pastato pažymėjimą			

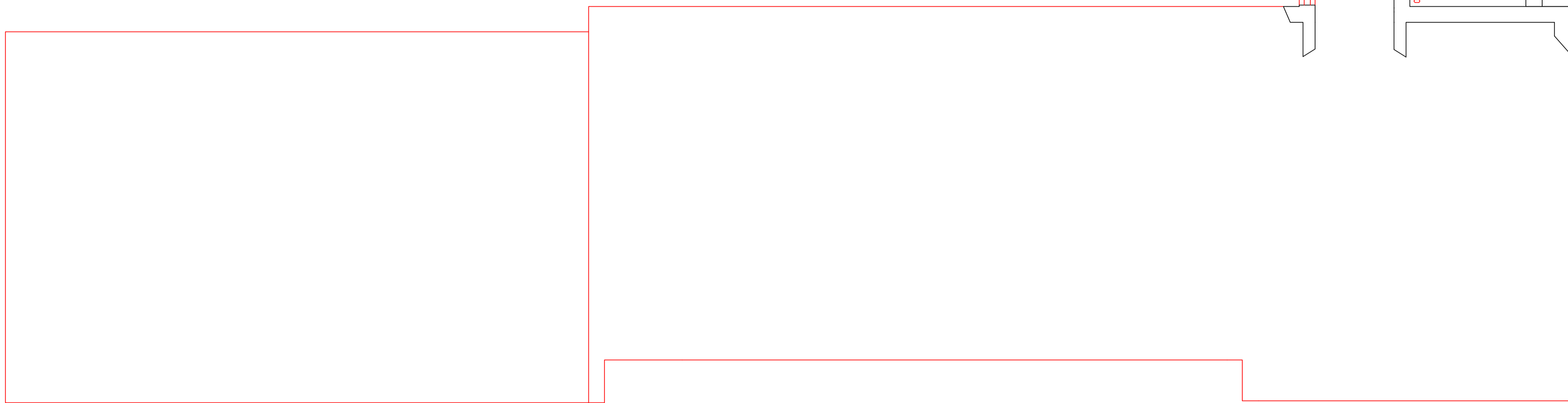
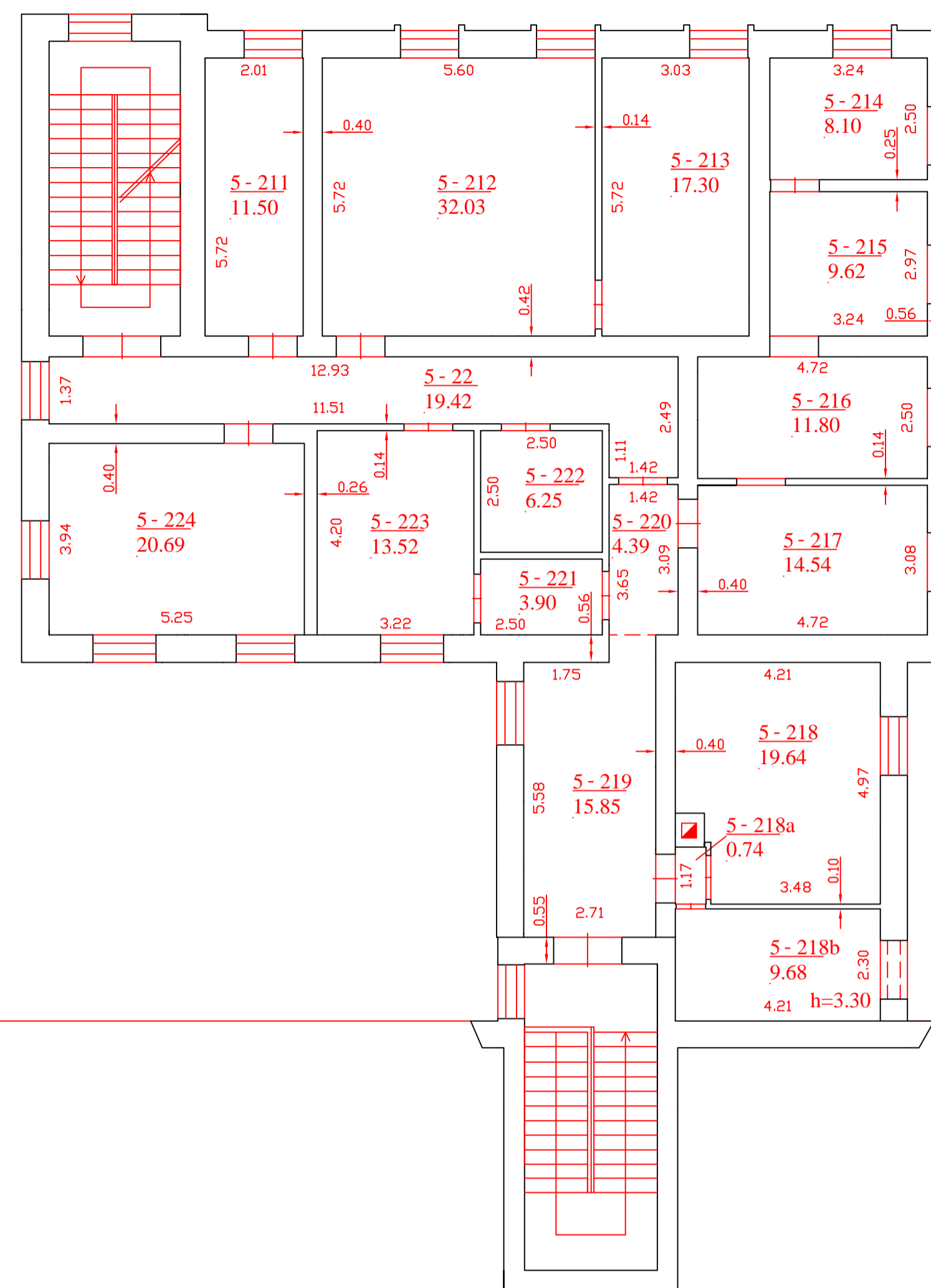

Valstybės įmonės Registrų centro Šiaulių filialas Šiaulių filialas Licencijos Nr.20G-493			
Pareigos	V. pavardė	Parašas	Data
Matininkė asistentė	V. Skukauskienė		2004-12-07
Grupės vedėjas	K. Martišauskas		
PENKTO AUKŠTO PLANAS			1:100
A.V.			
Šiaulių m. sav. Šiaulių m. P. Višinskio g. 34 Sudarytas pagal 2004-12-07 Pastato pažymėjimą			



LIETUVOS RESPUBLIKOS APLINKOS MINISTERIJA

# Architekto

KVALIFIKACIJOS  
A T E S T A T A S

Nr. A 1569

*Egidė BUTKĖ*

yra atestuota

**Teritorijų specialiojo ir detaliojo planavimo specialistė**

**Statinio projekto, statinio projekto vykdymo priežiūros vadovė**

Statinių grupės: gyvenamųjų ir negyvenamųjų statinių grupės.

Statinių kategorija: ypatingi statiniai.

**Statinio projekto architektūrinės dalies,**

**statinio projekto architektūrinės dalies vykdymo priežiūros vadovė**

Statinių grupės: gyvenamųjų ir negyvenamųjų statinių grupės.

Statinių kategorija: ypatingi statiniai.

Komisijos pirmininkas



Juozas Vaškevičius

Atestavimo komisijos 2013 m. gegužės mėn. 29 d. protokolas Nr. 78



**TECHINIAI RODIKLIAI :**

Eil. Nr.	Rodiklio pavadinimas	Kiekis
1	Sklypo plotas	2587.00 kv.m
2	Sklypo užstatymo plotas	1037.00 kv.m
3	Sklypo užstatymo procentas	40 %
4	Sklypo užstatymo intensyvumas	1.54
5	Želdiniai	30 %

**PASTATO TECHNINIAI RODIKLIAI :**

6	Bendrasis plotas	3987.98 kv.m
7	Gyvenamasis plotas	995.24 kv.m
8	Naudingas plotas	3794.44 kv.m
9	Statybinis tūris	13290.00 kub.m
10	Butų skaičius	16

**SKLYPO PLANO EKSPLIKACIJA :**

Eil. Nr.	OBJEKTO PAVADINIMAS
---	Žemės sklypo P. Višinskio g. 34, Šiaulių m., riba (taškai 1, 2, 3, 4, 5, 6, 7, 8, 9, 10)
---	Gretimo žemės sklypo riba
1	Rekonstruojamas pastatas
2	Esami pastatai sklype
---	Gretimi pastatai
▶	Įvažiavimas/išvažiavimas
✕	Naikinamas medis
🌳	Atsodinamas medis
✕	Naikinama tvora
📍	Sklypo kampų koordinatės
📦	Šiukšlių konteinerio vieta
🌳	Želdiniai, pievos
---	Esama asfalto danga
---	Esama betono danga
🚗	Automobilių stovėjimo vietos
---	Statoma trinkelų danga
➡	Transporto eismo kryptis
---	Servitutas

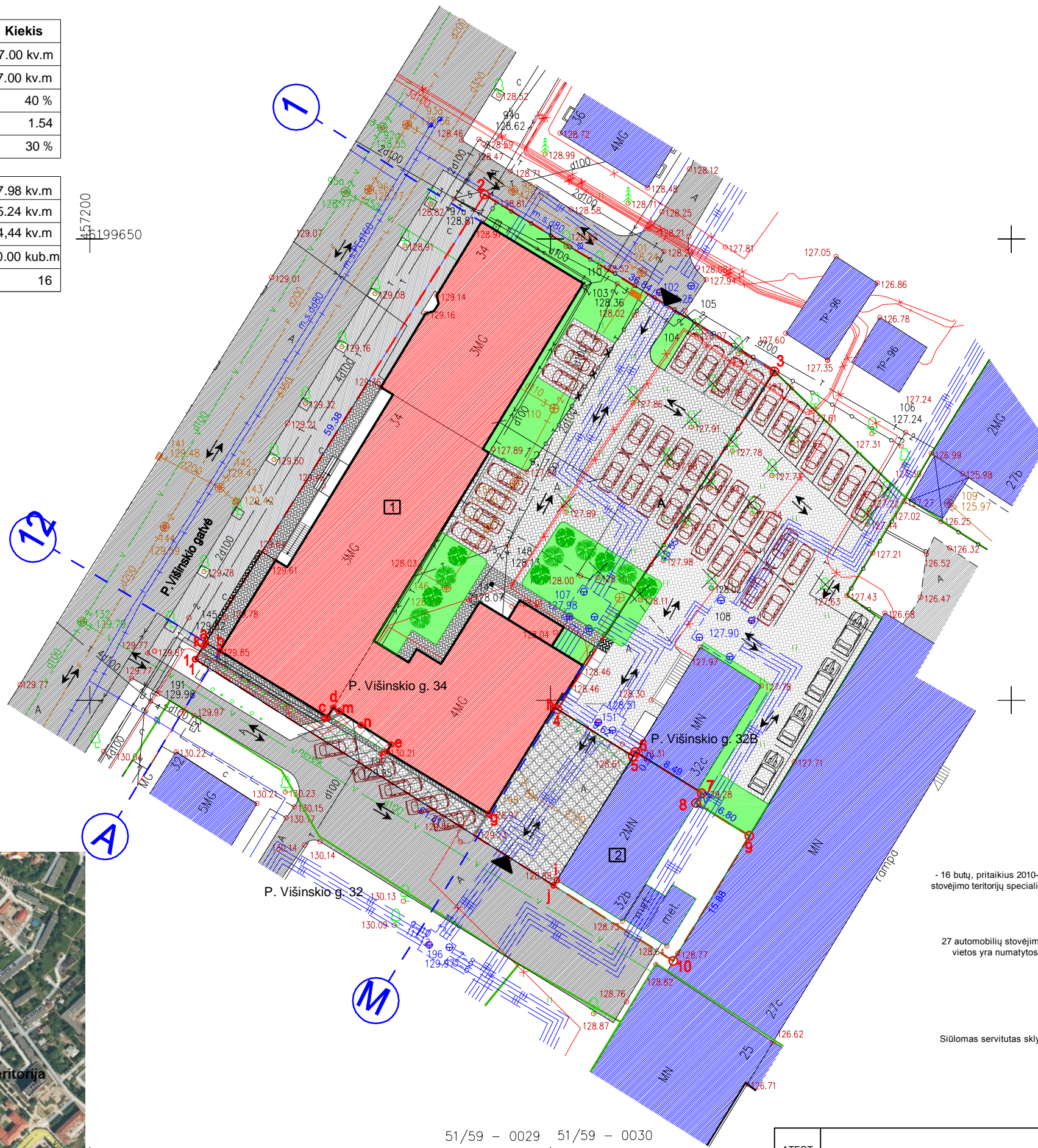

**Koordinatų sistema LKS'94 m.**

Taško Nr.	Kodas	X	Y
1	R	6199604.43	457211.45
2	R	6199654.84	457242.84
3	R	6199635.65	457274.29
4	R	6199599.00	457250.76
5	R	6199593.93	457258.93
6	R	6199594.37	457259.20
7	R	6199589.90	457266.42
8	R	6199588.85	457265.78
9	R	6199585.28	457271.57
10	R	6199571.72	457263.31

- PASTABOS :**
- Projektas atitinka statybos normas ir taisykles, priešgaisrinius, higieninius reikalavimus.
  - Projektą leidžiama keisti tik gavus projekto autoriaus sutikimą ir suderinus su projekto dėsiningomis tarnybomis.
  - Palei dalį sklypo ribos siaurinėje sklypo dalyje numatoma uždara, betoninė virš 2.00 m aukščio tvora.
  - Pastatas nužymėtas pagal pamatų plano gabaritais.
  - Matmenys brėžinyje pateikti metrais.
  - Automobilių stovėjimo vietos: 52. Jos susideda iš:
    - Mokykloje mokosi iki 130 vaikų, todėl turi būti 3 automobilių stovėjimo vietos;
    - 16 butų, pritaikius 2010-08-19 Šiaulių miesto savivaldybės tarybos sprendimą Nr. T-247 "Dėl Šiaulių miesto centrinės dalies transporto ir automobilių stovėjimo teritorijų specialiojo plano patvirtinimo", 1 zonoje turi būti 8 automobilių stovėjimo vietos - 4 automobiliai garažuose ir 4 automobiliai stovėjimo stoginėje;
    - Maitinimo paskirties salės plotas yra 42,69 kv.m., todėl turi būti numatytos 3 automobilių stovėjimo vietos;
    - Administracinės paskirties patalpų pagrindinis plotas yra 738,24 kv.m., todėl turi būti 30 automobilių stovėjimo vietų;
    - Sporto paskirties patalpų pagrindinis plotas yra 225,36, todėl turi būti 8 automobilių stovėjimo vietos.
  - 27 automobilių stovėjimo vietos (iš jų 4 bus pastate, garažuose) yra numatytos žemės sklype P. Višinskio g. 34, Šiauliuose. 24 automobilių stovėjimo vietos yra numatytos gretimame taip pat statytojui priklausančiame žemės sklype adresu P. Višinskio g. 32B. Likusią 1 automobilių stovėjimo vietą numatoma mokamoje miesto gatvės stovėjimo vietoje, už kurią statytojas apmokės nustatytą tarifą.
  - Detalesniu planu nustatyti servitutus:
    - 7.1. Servitutas - teisė ribotai naudotis žemės sklypo dalimi kitais tikslais (visuomenės poreikiams), (tarnaujantis daiktas). Servitutas galioja P. Višinskio g. 32b naudotojams tarp taškų pažymėtų plane 1-a-b-c-d-e-f-g-h-4-5-6-j - 261 kv.m.
    - 7.2. naudoti požemines, antžemines komunikacijas (tarnaujantis daiktas). Servitutas galioja P. Višinskio g. 34 naudotojams tarp taškų pažymėtų plane 1-k-l-m-n-o - 38 kv.m.
    - 7.3. Servitutas - teisė tiesiti, aptarnauti, naudoti požemines, antžemines komunikacijas, (viespataujantis daiktas). Siūlomas servitutas sklype P. Višinskio g. 32B ir galioja P. Višinskio g. 34 naudotojams tarp taškų pažymėtų plane p-r-s-t: P. Višinskio g. 32B žemės sklypo naudotojams 222 servitutas (tarnaujantis daiktas) - 69 kv.m.

**SITUACIJOS SCHEMA**

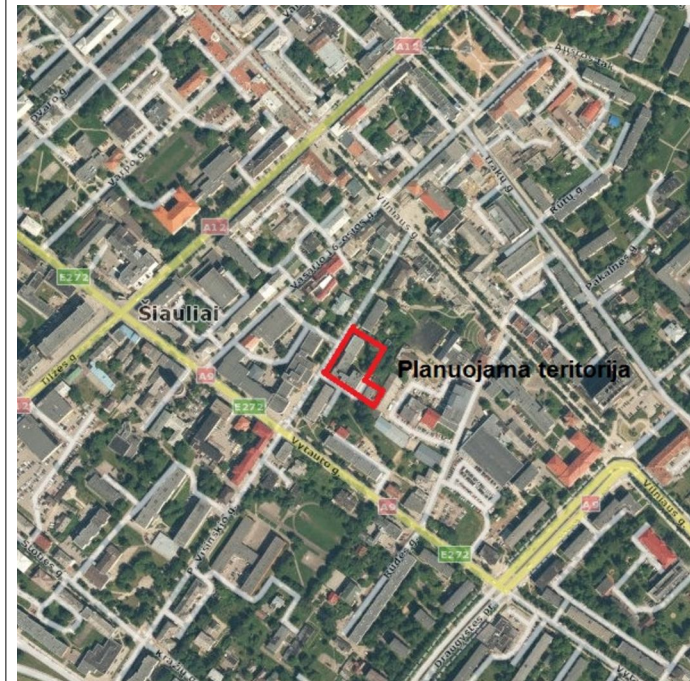

51/59 - 0029 51/59 - 0030

ATEST. NR.	ARCHITEKTĖS EGIDĖS BUTKĖS VEIKLA			ADMINISTRACINĖS PASKIRTIES PASTATO P. VIŠINSKIO G. 34, ŠIAULIUOSE, REKONSTRAVIMO Į GYVENAMOSIOS PASKIRTIES (TRIJŲ IR DAUGIAU BUTŲ (DAUGIABUCIAI) PASTATŲ) PROJEKTA	
A 1569	PV	E. BUTKĖ		2017	BRĖŽINYS: SKLYPO PLANAS M 1:500
A 1569	ARCHITEKTĖ	E. BUTKĖ		2017	
STADUJA	UŽSAKOVAS: UAB "STATNELA"			Nr. TDP-16/01-1-PP-BD-01	
TP				LAPAS	LAPŲ
				~	~



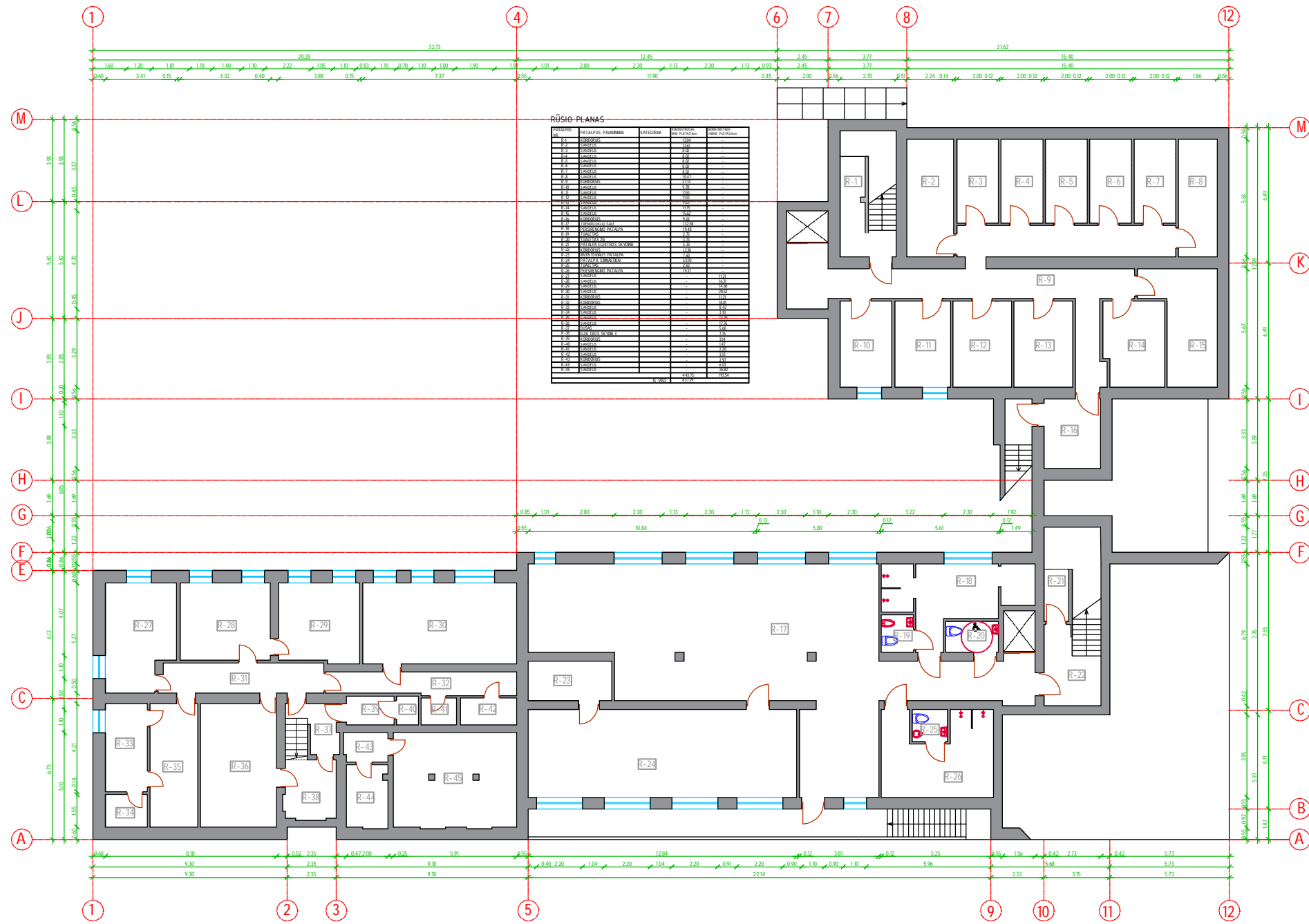

ATEST. NR.	ARCHITEKTŲ E. BUTKĖS VEIKLA			ADMINISTRACINĖS PASKIRTIES PASTATO P. VIŠINSKIO G. 34, ŠIAULIUOSE, REKONSTRAVIMO   GYVENAMOSIOS PASKIRTIES (TRIJŲ IR DAUGIAU BUTŲ (DAUGIABUČIAI) PASTATŲ) PROJEKTA		
A 1569	PV	E. BUTKĖ		2017	BRĖŽINYS:	
A 1569	ARCHITEKTŲ	E. BUTKĖ		2017	RŪSIO PLANAS M 1:250	
STADJIA	UŽSAKOVAS: UAB "STATNELA"			Nr. TDP-16/01-1-PP-BD-02		LAPAS
						LAPŲ

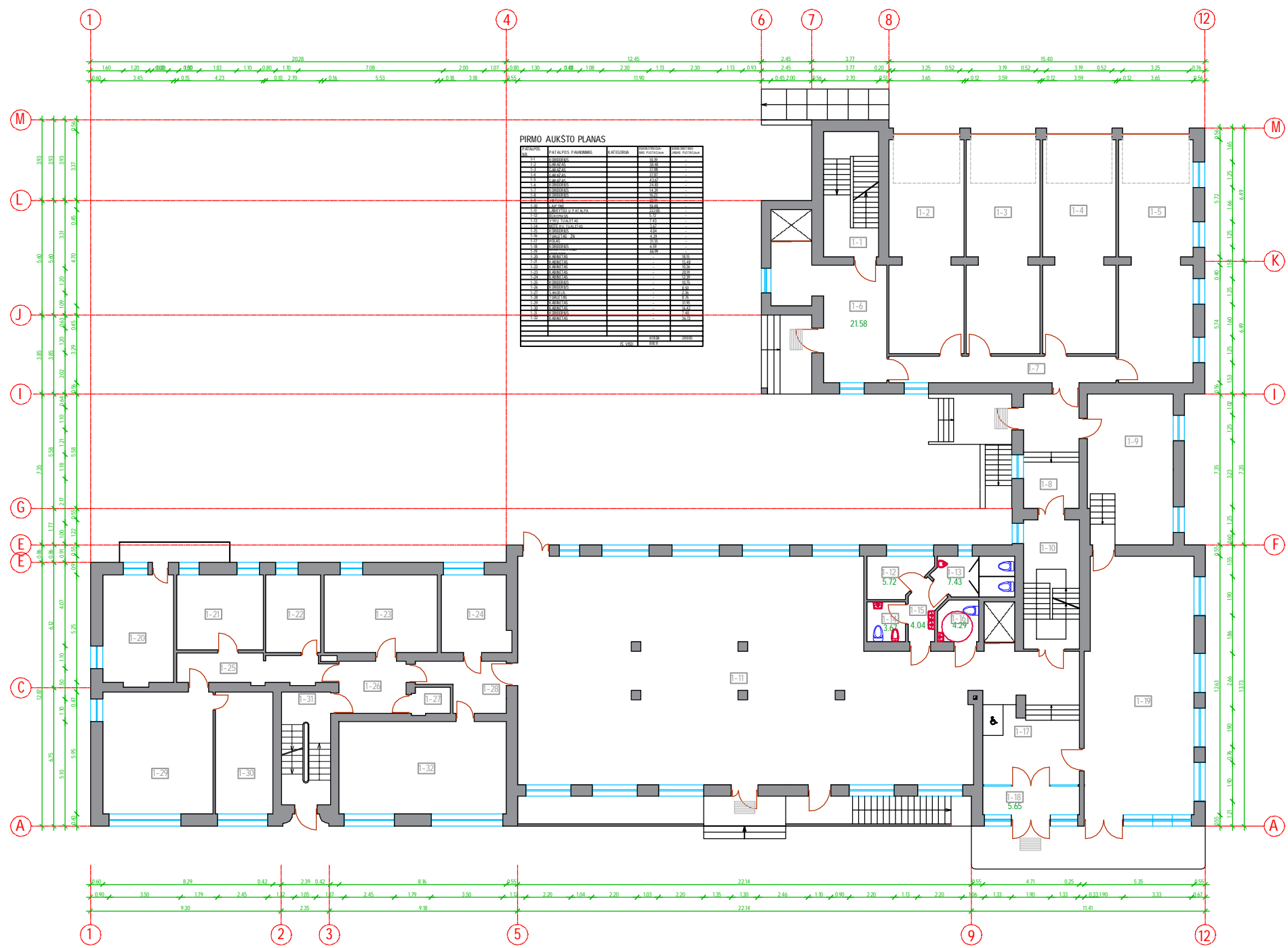

ATEST. NR.	ARCHITEKTŲ E. BUTKĖS VEIKLA			ADMINISTRACINĖS PASKIRTIES PASTATO P. VIŠINSKIO G. 34, ŠIAULIUOSE, REKONSTRAVIMO   GYVENAMOSIOS PASKIRTIES (TRIJŲ IR DAUGIAU BUTŲ (DAUGIABUČIAI) PASTATŲ) PROJEKTA		
A 1569	PV	E. BUTKĖ		2017	BRĖŽINYS:	
A 1569	ARCHITEKTŲ	E. BUTKĖ		2017	PIRMO AUKŠTO PLANAS M 1:250	
STADIJA	UŽSAKOVAS: UAB "STATNELA"			Nr. TDP-16/01-1-PP-BD-03		LAPAS
~						LAPŲ

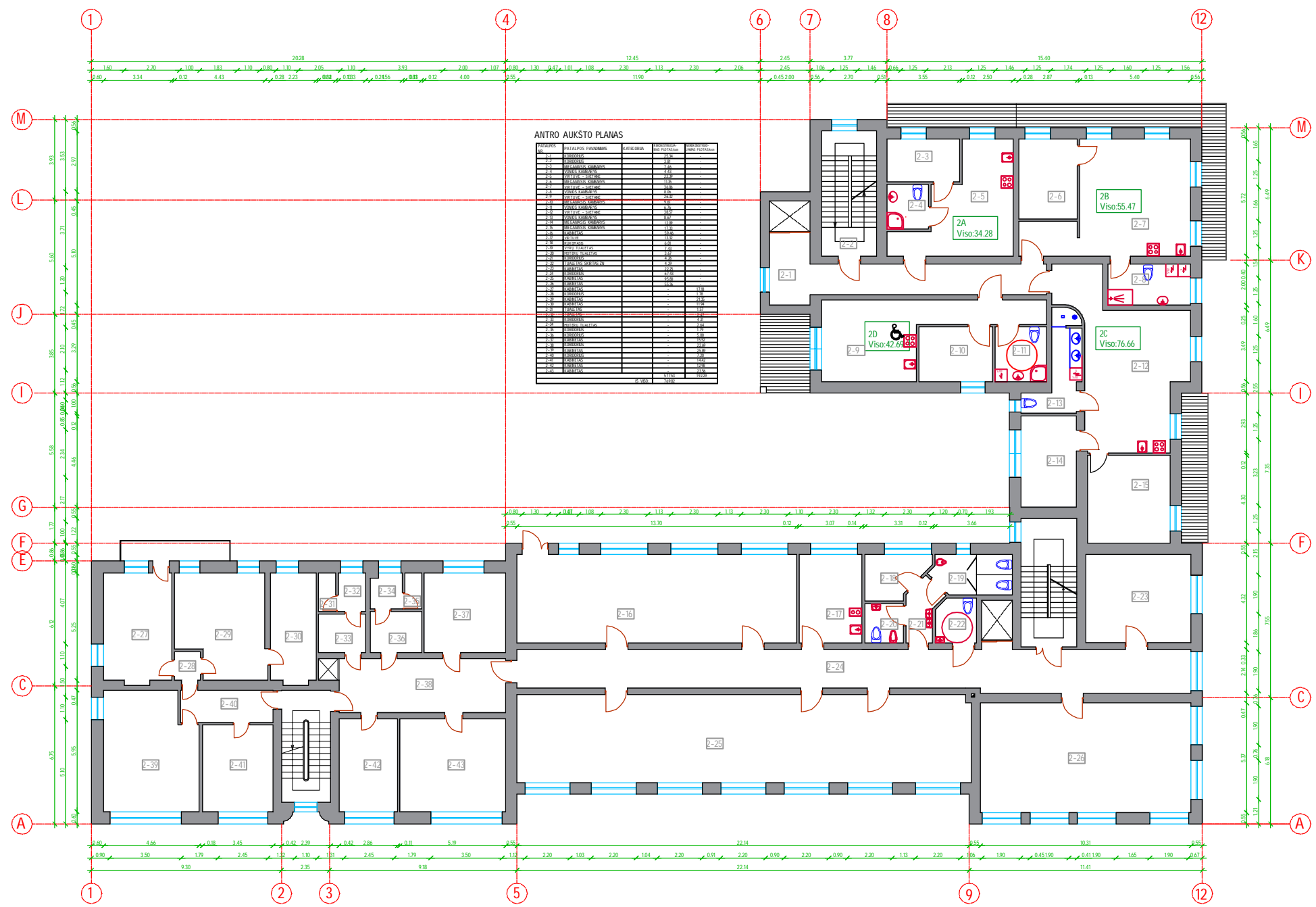

**ANTRO AUKŠTO PLANAS**

NO. PATALPŲ PAKEIKIMAI	LAIKAVARMA	PROJEKTOVIMAS	DAUGYBŲ
1	1000000	1000000	1000000
2	1000000	1000000	1000000
3	1000000	1000000	1000000
4	1000000	1000000	1000000
5	1000000	1000000	1000000
6	1000000	1000000	1000000
7	1000000	1000000	1000000
8	1000000	1000000	1000000
9	1000000	1000000	1000000
10	1000000	1000000	1000000
11	1000000	1000000	1000000
12	1000000	1000000	1000000
13	1000000	1000000	1000000
14	1000000	1000000	1000000
15	1000000	1000000	1000000
16	1000000	1000000	1000000
17	1000000	1000000	1000000
18	1000000	1000000	1000000
19	1000000	1000000	1000000
20	1000000	1000000	1000000
21	1000000	1000000	1000000
22	1000000	1000000	1000000
23	1000000	1000000	1000000
24	1000000	1000000	1000000
25	1000000	1000000	1000000
26	1000000	1000000	1000000
27	1000000	1000000	1000000
28	1000000	1000000	1000000
29	1000000	1000000	1000000
30	1000000	1000000	1000000
31	1000000	1000000	1000000
32	1000000	1000000	1000000
33	1000000	1000000	1000000
34	1000000	1000000	1000000
35	1000000	1000000	1000000
36	1000000	1000000	1000000
37	1000000	1000000	1000000
38	1000000	1000000	1000000
39	1000000	1000000	1000000
40	1000000	1000000	1000000
41	1000000	1000000	1000000
42	1000000	1000000	1000000
43	1000000	1000000	1000000
44	1000000	1000000	1000000
45	1000000	1000000	1000000
46	1000000	1000000	1000000
47	1000000	1000000	1000000
48	1000000	1000000	1000000
49	1000000	1000000	1000000
50	1000000	1000000	1000000
51	1000000	1000000	1000000
52	1000000	1000000	1000000
53	1000000	1000000	1000000
54	1000000	1000000	1000000
55	1000000	1000000	1000000
56	1000000	1000000	1000000
57	1000000	1000000	1000000
58	1000000	1000000	1000000
59	1000000	1000000	1000000
60	1000000	1000000	1000000
61	1000000	1000000	1000000
62	1000000	1000000	1000000
63	1000000	1000000	1000000
64	1000000	1000000	1000000
65	1000000	1000000	1000000
66	1000000	1000000	1000000
67	1000000	1000000	1000000
68	1000000	1000000	1000000
69	1000000	1000000	1000000
70	1000000	1000000	1000000
71	1000000	1000000	1000000
72	1000000	1000000	1000000
73	1000000	1000000	1000000
74	1000000	1000000	1000000
75	1000000	1000000	1000000
76	1000000	1000000	1000000
77	1000000	1000000	1000000
78	1000000	1000000	1000000
79	1000000	1000000	1000000
80	1000000	1000000	1000000
81	1000000	1000000	1000000
82	1000000	1000000	1000000
83	1000000	1000000	1000000
84	1000000	1000000	1000000
85	1000000	1000000	1000000
86	1000000	1000000	1000000
87	1000000	1000000	1000000
88	1000000	1000000	1000000
89	1000000	1000000	1000000
90	1000000	1000000	1000000
91	1000000	1000000	1000000
92	1000000	1000000	1000000
93	1000000	1000000	1000000
94	1000000	1000000	1000000
95	1000000	1000000	1000000
96	1000000	1000000	1000000
97	1000000	1000000	1000000
98	1000000	1000000	1000000
99	1000000	1000000	1000000
100	1000000	1000000	1000000

ATEST. NR.	ARCHITEKTŲ E. BUTKĖS VEIKLA			ADMINISTRACINĖS PASKIRTIES PASTATO P. VIŠINSKIO G. 34, ŠIAULIUOSE, REKONSTRAVIMO Į GYVENAMOSIOS PASKIRTIES (TRIJŲ IR DAUGIAU BUTŲ (DAUGIABUČIAI) PASTATŲ) PROJEKTA		
A 1569	PV	E. BUTKĖ		2017	BRĖŽINYS:	
A 1569	ARCHITEKTŲ	E. BUTKĖ		2017	ANTRO AUKŠTO PLANAS M 1:250	
STADUJA	UŽSAKOVAS: UAB "STATNELA"			Nr. TDP-16/01-1-PP-BD-04		LAPAS
						LAPŲ

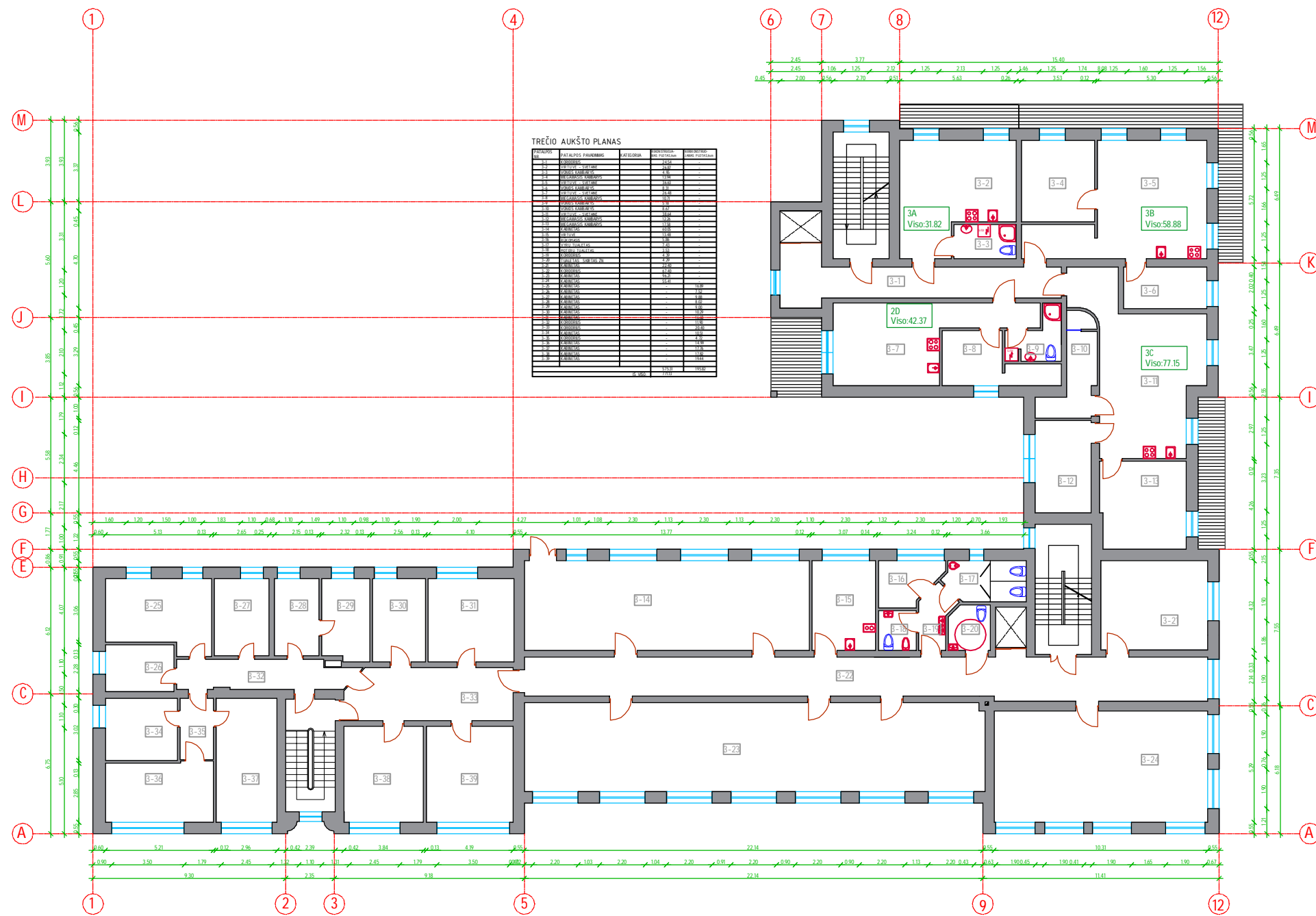

TREČIO AUKŠTO PLANAS

NO. PATALPOS	PATALPOS PAVIRŠIAUS PL. (Kv. METRAI)	NO. PATALPOS	NO. PATALPOS
1	1.00	1	1.00
2	1.00	2	1.00
3	1.00	3	1.00
4	1.00	4	1.00
5	1.00	5	1.00
6	1.00	6	1.00
7	1.00	7	1.00
8	1.00	8	1.00
9	1.00	9	1.00
10	1.00	10	1.00
11	1.00	11	1.00
12	1.00	12	1.00
13	1.00	13	1.00
14	1.00	14	1.00
15	1.00	15	1.00
16	1.00	16	1.00
17	1.00	17	1.00
18	1.00	18	1.00
19	1.00	19	1.00
20	1.00	20	1.00
21	1.00	21	1.00
22	1.00	22	1.00
23	1.00	23	1.00
24	1.00	24	1.00
25	1.00	25	1.00
26	1.00	26	1.00
27	1.00	27	1.00
28	1.00	28	1.00
29	1.00	29	1.00
30	1.00	30	1.00
31	1.00	31	1.00
32	1.00	32	1.00
33	1.00	33	1.00
34	1.00	34	1.00
35	1.00	35	1.00
36	1.00	36	1.00
37	1.00	37	1.00
38	1.00	38	1.00
39	1.00	39	1.00
40	1.00	40	1.00
41	1.00	41	1.00
42	1.00	42	1.00
43	1.00	43	1.00
44	1.00	44	1.00
45	1.00	45	1.00
46	1.00	46	1.00
47	1.00	47	1.00
48	1.00	48	1.00
49	1.00	49	1.00
50	1.00	50	1.00
51	1.00	51	1.00
52	1.00	52	1.00
53	1.00	53	1.00
54	1.00	54	1.00
55	1.00	55	1.00
56	1.00	56	1.00
57	1.00	57	1.00
58	1.00	58	1.00
59	1.00	59	1.00
60	1.00	60	1.00
61	1.00	61	1.00
62	1.00	62	1.00
63	1.00	63	1.00
64	1.00	64	1.00
65	1.00	65	1.00
66	1.00	66	1.00
67	1.00	67	1.00
68	1.00	68	1.00
69	1.00	69	1.00
70	1.00	70	1.00
71	1.00	71	1.00
72	1.00	72	1.00
73	1.00	73	1.00
74	1.00	74	1.00
75	1.00	75	1.00
76	1.00	76	1.00
77	1.00	77	1.00
78	1.00	78	1.00
79	1.00	79	1.00
80	1.00	80	1.00
81	1.00	81	1.00
82	1.00	82	1.00
83	1.00	83	1.00
84	1.00	84	1.00
85	1.00	85	1.00
86	1.00	86	1.00
87	1.00	87	1.00
88	1.00	88	1.00
89	1.00	89	1.00
90	1.00	90	1.00
91	1.00	91	1.00
92	1.00	92	1.00
93	1.00	93	1.00
94	1.00	94	1.00
95	1.00	95	1.00
96	1.00	96	1.00
97	1.00	97	1.00
98	1.00	98	1.00
99	1.00	99	1.00
100	1.00	100	1.00

ATEST. NR.	ARCHITEKT ĖS EGIDĖS BUTKĖS VEIKLA		ADMINISTRACINĖS PASKIRTIES PASTATO P. VIŠINSKIO G. 34 , ŠIAULIUOSE, REKONSTRAVIMO Į GYVENAMOSIOS PASKIRTIES (TRIJŲ IR DAUGIAU BUTŲ (DAUGIABUČIAI) PASTATĄ) PROJEKTAS	
A 1569	PV	E. BUTKĖ	2017	BRĖŽINYS:
A 1569	ARCHITEKT Ė	E. BUTKĖ	2017	TREČIO AUKŠTO PLANAS M 1:250
STADIJA	UŽSAKOVAS: UAB "STATNELA"		Nr. TDP-16/01-1-PP-BD-05	LAPAS
TR				LAPŲ





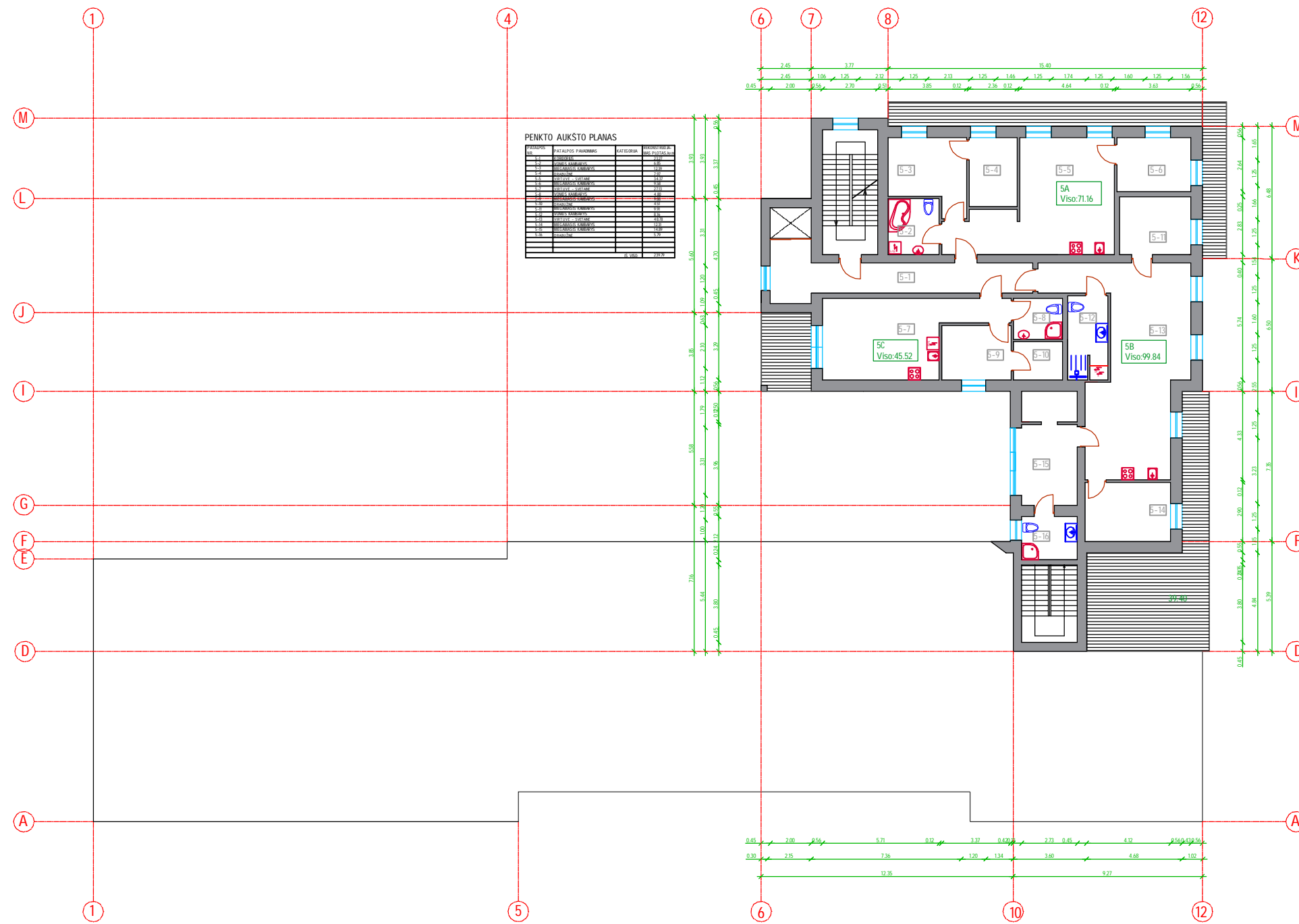

ATEST. NR.	ARCHITEKTŲ E. BUTKĖS VEIKLA		ADMINISTRACINĖS PASKIRTIES PASTATO P. VIŠINSKIO G. 34, ŠIAULIUOSE, REKONSTRAVIMO Į GYVENAMOSIOS PASKIRTIES (TRIJŲ IR DAUGIAU BUTŲ (DAUGIABUČIAI) PASTATŲ) PROJEKTA	
A 1569	PV	E. BUTKĖ	<i>[Signature]</i>	2017
A 1569	ARCHITEKTŲ	E. BUTKĖ	<i>[Signature]</i>	2017
STADIJA	UŽSAKOVAS: UAB "STATNELA"		Nr. TDP-16/01-1-PP-BD-07	
	LAPAS	LAPŲ		
	11	11		

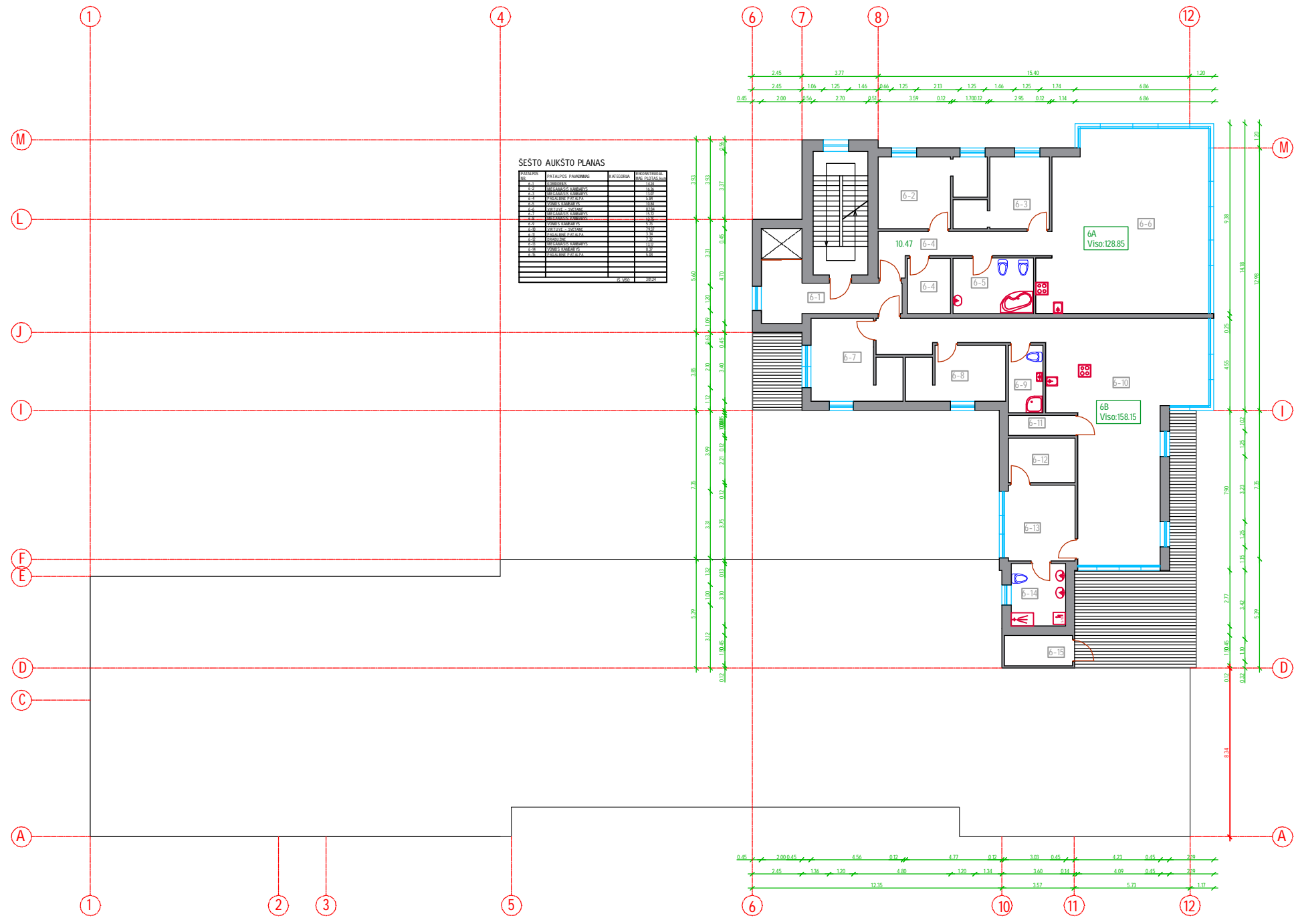

**SEŠTO AUKŠTO PLANAS**

NUMERAS	ATPAULSIO PAVIRŠIAUS KATEGORIJA	VERTICIMA	REKONSTRUOJAMAS
6-1	1	100	100
6-2	1	100	100
6-3	1	100	100
6-4	1	100	100
6-5	1	100	100
6-6	1	100	100
6-7	1	100	100
6-8	1	100	100
6-9	1	100	100
6-10	1	100	100
6-11	1	100	100
6-12	1	100	100
6-13	1	100	100
6-14	1	100	100
6-15	1	100	100
6A	1	100	100
6B	1	100	100
6-16	1	100	100
6-17	1	100	100
6-18	1	100	100
6-19	1	100	100
6-20	1	100	100
6-21	1	100	100
6-22	1	100	100
6-23	1	100	100
6-24	1	100	100
6-25	1	100	100
6-26	1	100	100
6-27	1	100	100
6-28	1	100	100
6-29	1	100	100
6-30	1	100	100
6-31	1	100	100
6-32	1	100	100
6-33	1	100	100
6-34	1	100	100
6-35	1	100	100
6-36	1	100	100
6-37	1	100	100
6-38	1	100	100
6-39	1	100	100
6-40	1	100	100
6-41	1	100	100
6-42	1	100	100
6-43	1	100	100
6-44	1	100	100
6-45	1	100	100
6-46	1	100	100
6-47	1	100	100
6-48	1	100	100
6-49	1	100	100
6-50	1	100	100
6-51	1	100	100
6-52	1	100	100
6-53	1	100	100
6-54	1	100	100
6-55	1	100	100
6-56	1	100	100
6-57	1	100	100
6-58	1	100	100
6-59	1	100	100
6-60	1	100	100
6-61	1	100	100
6-62	1	100	100
6-63	1	100	100
6-64	1	100	100
6-65	1	100	100
6-66	1	100	100
6-67	1	100	100
6-68	1	100	100
6-69	1	100	100
6-70	1	100	100
6-71	1	100	100
6-72	1	100	100
6-73	1	100	100
6-74	1	100	100
6-75	1	100	100
6-76	1	100	100
6-77	1	100	100
6-78	1	100	100
6-79	1	100	100
6-80	1	100	100
6-81	1	100	100
6-82	1	100	100
6-83	1	100	100
6-84	1	100	100
6-85	1	100	100
6-86	1	100	100
6-87	1	100	100
6-88	1	100	100
6-89	1	100	100
6-90	1	100	100
6-91	1	100	100
6-92	1	100	100
6-93	1	100	100
6-94	1	100	100
6-95	1	100	100
6-96	1	100	100
6-97	1	100	100
6-98	1	100	100
6-99	1	100	100
6-100	1	100	100

ATEST. NR.	ARCHITEKTŲ E. BUTKĖS VEIKLA			ADMINISTRACINĖS PASKIRTIES PASTATO P. VIŠINSKIO G. 34, ŠIAULIUOSE, REKONSTRAVIMO Į GYVENAMOSIOS PASKIRTIES (TRIJŲ IR DAUGIAU BUTŲ (DAUGIABUČIAI) PASTATŲ) PROJEKTAS		
A 1569	PV	E. BUTKĖ		2017	BRĖŽINYS:	
A 1569	ARCHITEKTŲ	E. BUTKĖ		2017	ŠEŠTO AUKŠTO PLANAS M 1:250	
STADIJA	UŽSAKOVAS: UAB "STATNELA"			Nr. TDP-16/01-1-PP-BD-08		LAPAS
TP						LAPŲ

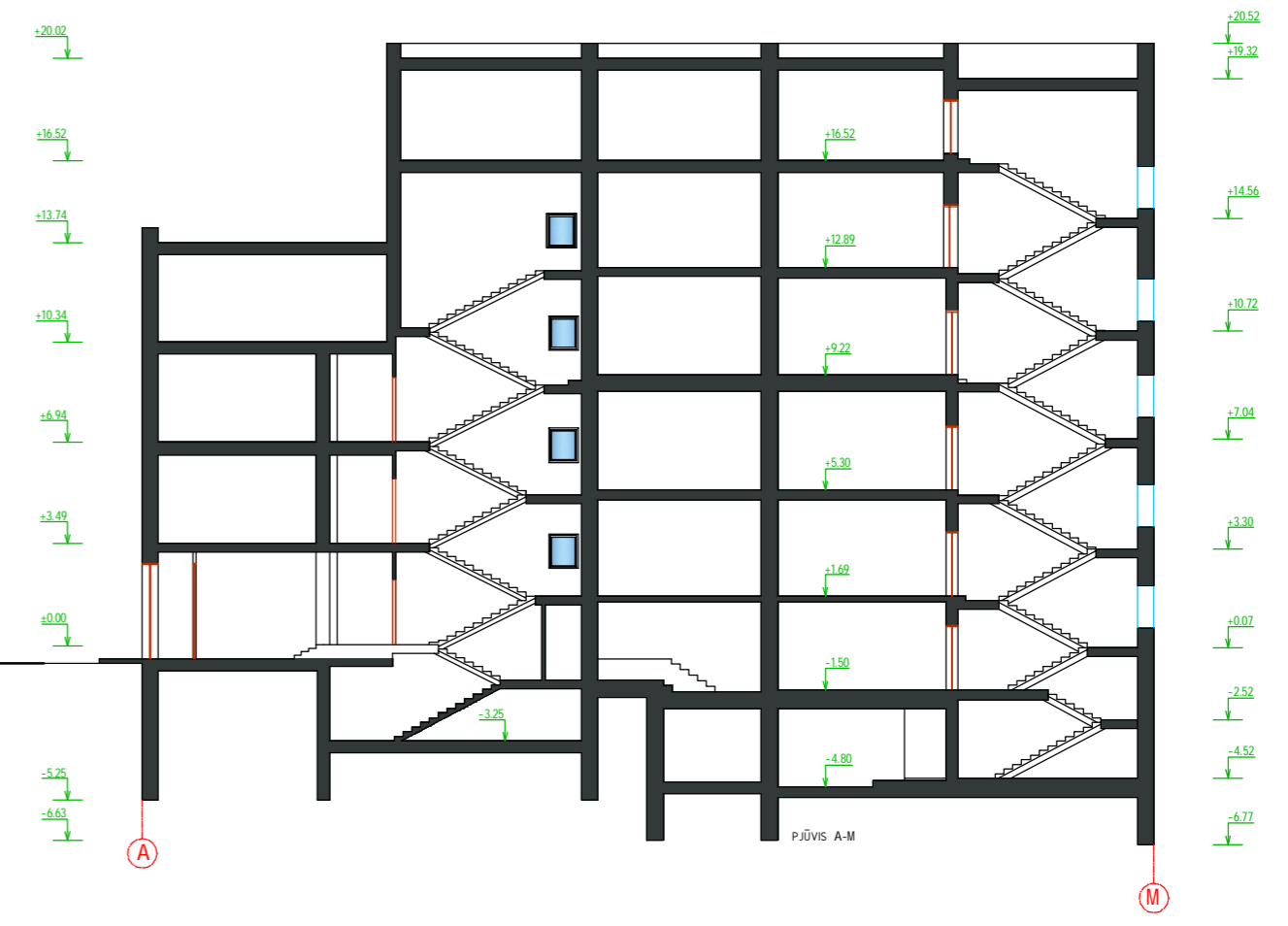
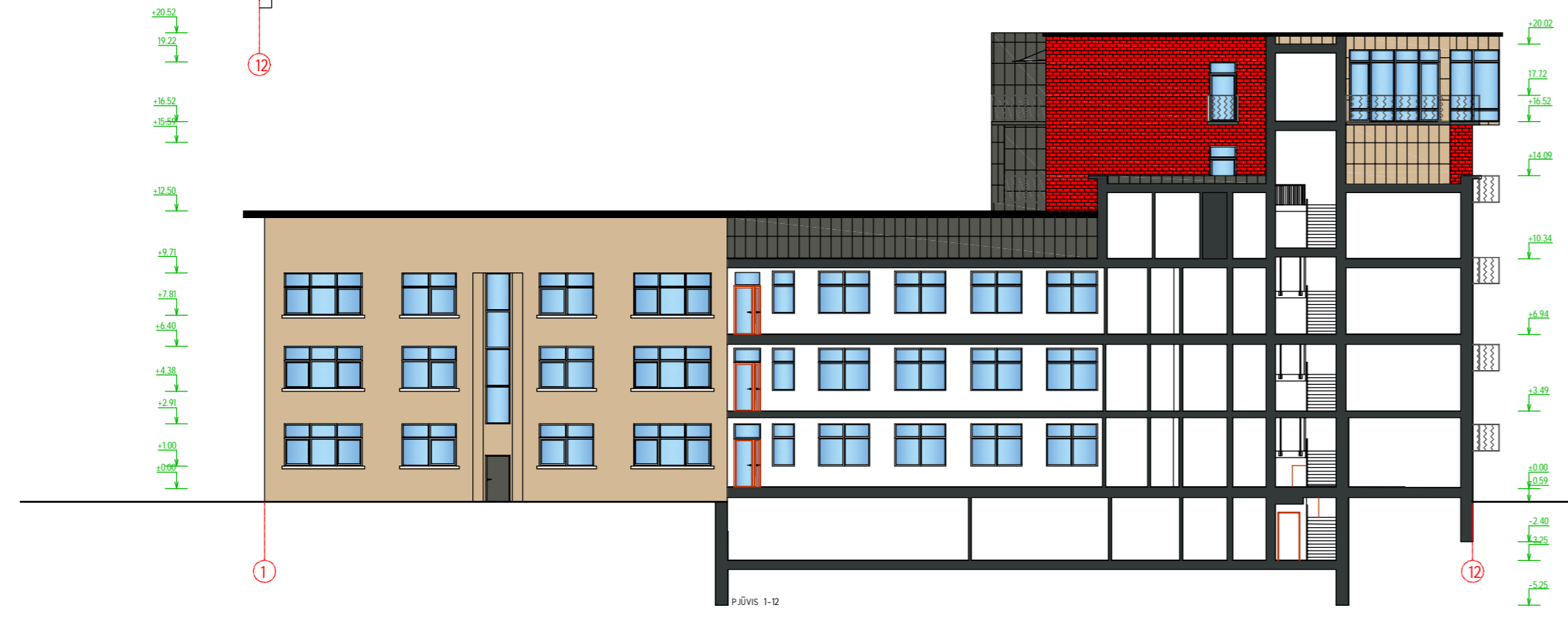
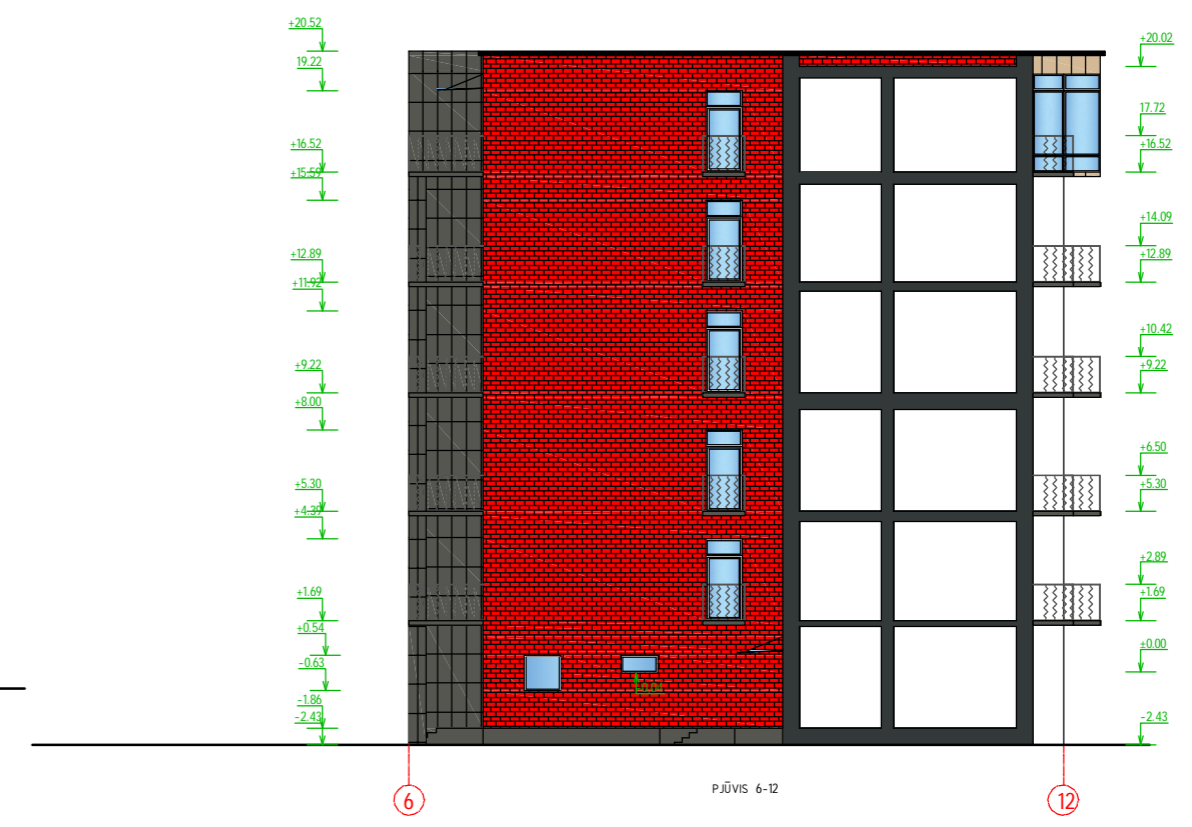

ATEST. NR.	ARCHITEKTĖS EGIDĖS BUTKĖS VEIKLA			ADMINISTRACINĖS PASKIRTIES PASTATO P. VIŠINSKIO G. 34, ŠIAULIUOSE, REKONSTRAVIMO Į GYVENAMOSIOS PASKIRTIES (TRIJŲ IR DAUGIAU BUTŲ (DAUGIABUČIAI) PASTATA) PROJEKTAS		
A 1569	PV	E. BUTKĖ	<i>E. Butkė</i>	2017	BRĖŽINYS:	
A 1569	ARCHITEKTĖ	E. BUTKĖ		2017	FASADAI M 1:250	
STADIJ	UŽSAKOVAS: UAB "STATNELA"			Nr. TDP-16/01-1-PP-BD-09		
TP				LAPAS	LAPŲ	
				09	12	



ATEST. NR.	ARCHITEKTĖS EGI DĖS BUTKĖS VEIKLA		ADMINISTRACINĖS PASKIRTIES PASTATO P. VIŠINSKIO G. 34	
A 1569	PV	E. BUTKĖ	2017	ŠIAULIUOSE, REKONSTRAVIMO Į GYVENAMOSIOS PASKIRTIES (TRIJŲ IR DAUGIAU BUTŲ (DAUGIABUČIAI) PASTATŲ) PROJEKTAS
A 1569	ARCHITEKTĖ	E. BUTKĖ	2017	BRĖŽINYS: FASADAI M 1:250
STADIJA	UŽSAKOVAS: UAB "STATNELA"		Nr. TDP-16/01-1-PP-BD-10	
TP			LAPAS	LAPŲ
			10	12





ATEST. NR.	ARCHITEKT ĖS EGIDĖS BUTKĖS VEIKLA			ADMINISTRACINĖS PASKIRTIES PASTATO P. VIŠINSKIO G. 34, ŠIAULIUOSE, REKONSTRAVIMO Į GYVENAMOSIOS PASKIRTIES (TRIJŲ IR DAUGIAU BUTŲ (DAUGIABUČIAI) PASTATŲ) PROJEKTA:		
A 1569	PV	E. BUTKĖ		2017	BRĖŽINYS:	
A 1569	ARCHITEKT Ė	E. BUTKĖ		2017	VIZUALIZACIJOS	
STADIJA	UŽSAKOVAS: UAB "STATNELA"			Nr. T DP-16/0 1-1-PP-BD- 11		LAPAS
TD						LAPŲ
						44
						43



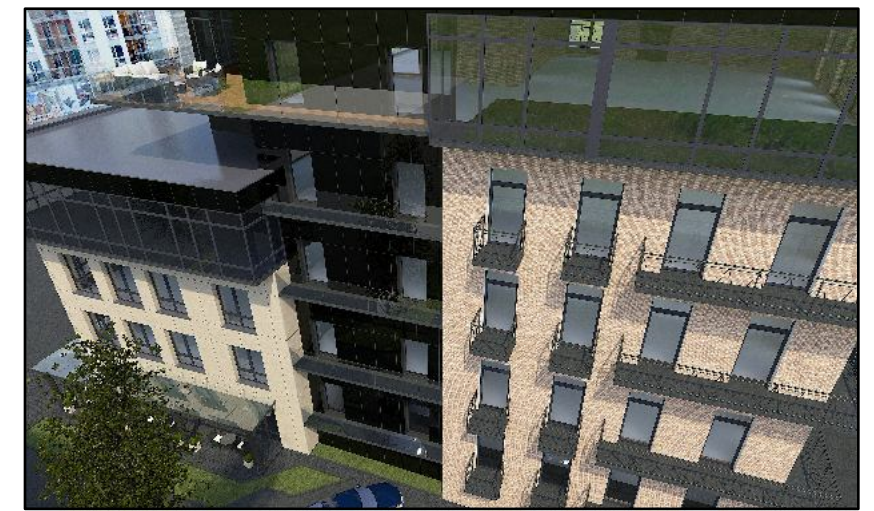

ATEST. NR.	ARCHITEKT ĖS EGIDĖS BUTKĖS VEIKLA			ADMINISTRACINĖS PASKIRTIES PASTATŲ, VIŠINSKIO G. 34, ŠIAULIUOSE, REKONSTRAVIMO Į GYVENAMOSIOS PASKIRTIES (TRIJŲ IR DAUGIAU BUTŲ (DAUGIABUČIAI) PASTATŲ) PROJEKTAS		
A 1569	PV	E. BUTKĖ		2017	BRĖŽINYS:	
A 1569	ARCHITEKT Ė	E. BUTKĖ		2017	VIZUALIZACIJOS	
STADIJA	UŽSAKOVAS: UAB "STATNELA"			Nr. TDP-16/01-1-PP-BD- 12		LAPAS
--						LAPŲ
						39