

Architektas Adomas Skiežgelas, veikiantis pagal nuolatinio Lietuvos gyventojų individualios veiklos vykdymo pažymą Nr. 696585 įstatų kodas 711100 (k. pagal EVRK2 red. Architektūrinė veiklą, Atestato Nr. A956 Turgaus 9-7, Klaipėda. Tel . 865238600, e. p. Adomas. skz@gmail .com.

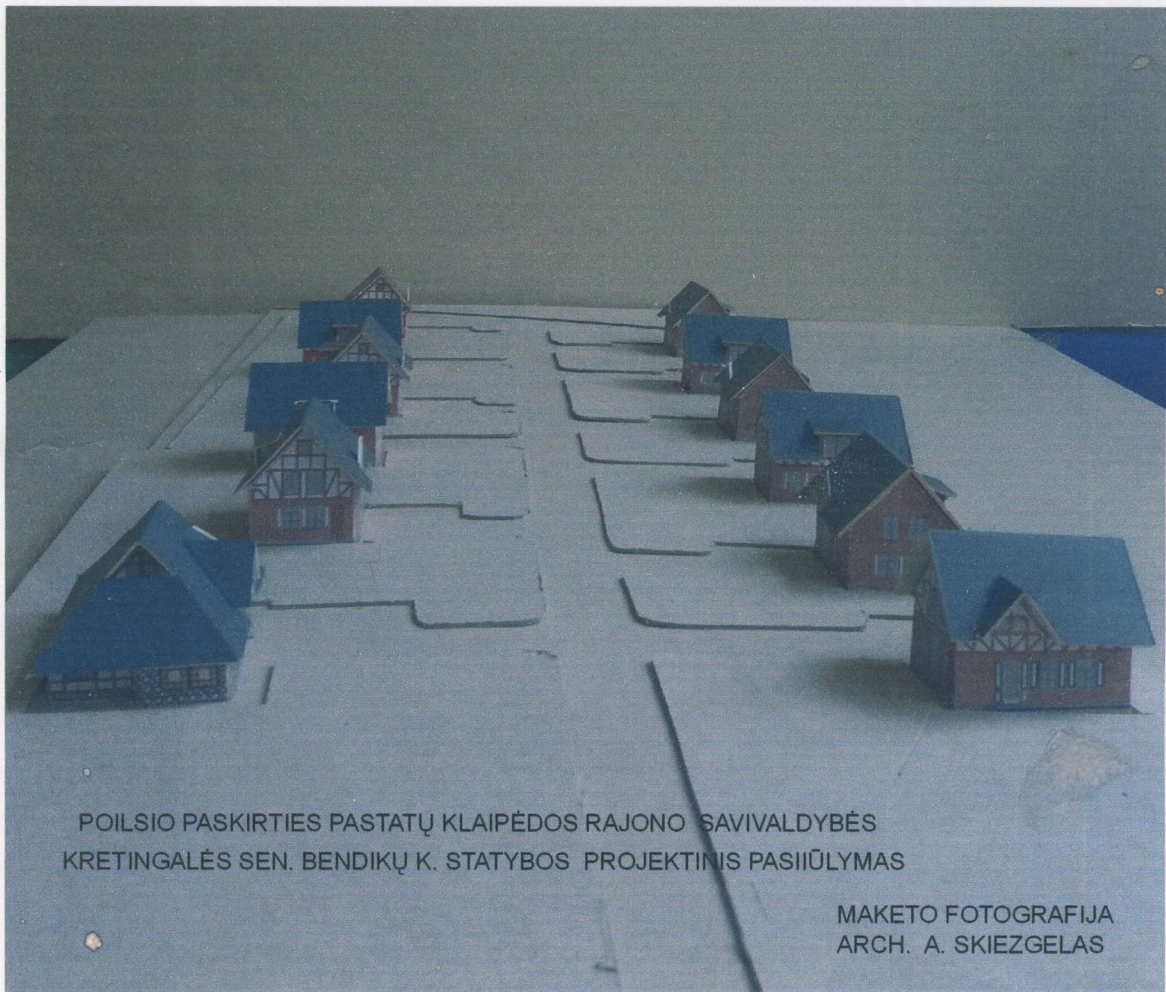

POILSIO PASKIRTIES PASTATŲ KLAIPĖDOS RAJONO SAVIVALDYBĖS
KRETINGALĖS SEN. BENDIKŲ K. STATYBOS PROJEKTINIS PASIŪLYMAS

MAKETO FOTOGRAFIJA
ARCH. A. SKIEŽGELAS

**POILSIO PASKIRTIES PASTATŲ KLAIPĖDOS R. SAV.
KRETINGALĖS SEN . BENDIKŲ K. STATYBOS
PROJEKTINIS PASŪLYMAS Komplekso Nr. 2017-04-PP
Klaipėda 2017**

Klaipėdos r.sav. Kretingalės sen., Bendikų k. Sklypų Nr. 5528/0001:713 ir Nr. 5528/0001:719
POILSIO PASKIRTIES PASTATŲ STATYBOS PROJEKTINIS PASIŪLYMAS
Kompleksas: Nr. 2017-04-PP

Laida 0

Projektuotojas: Statinių projekto vadovas: Adomas Skiežgelas
Statytojai: Kęstutis Vilčiauskas, Edita Vilčiauskienė

PROJEKTINIO PASIŪLYMO TURINYS

Eil. Nr.	Dokumento pavadinimas	Žymėjimas	Lapų kiekis	Puslapis
1	Titulinis		1	1
2	Turinys		1	2
3	Projekto sudėtis		1	3
4	Vizualizacija urbanistinėje aplinkoje		1	4
5	Informacija apie projektinius pasiūlymus ir viešą svarstymą su visuomene		1	5
6	Aiškinamasis raštas		1	6
7	Sklypo plano schema su urbanistne aplinka		1	7
8	Topografinis planas		1	8
9	Sklypo plano Schema M 1:1. 000	2017-04-PP-SP -1	1	9
10	Pirmo ir mansardinio aukšto planas PP-I	2017-04-PP -A1	1	10
11	Fasadai 1-3. AC M 1:100 PP-I	2017-04-PP -A-3	1	11
12	Fasadai C-A. 3-1 M 1:100 PP-I	2017-04-PP -A-4	1	12
13	Pjūvis 1-1 PP M 1:100	2017-04-PP -A-5	1	13
14	Pirmo ir mansardinio aukšto planas PP-II	2017-04-PP -A-2	1	14
15	Fasadai 1-3. A-C, M 1:100	2017-04-PP -A -3	1	15
16	Fasadai C-A.3-1, M 1:100	2017-04-PP -A -4	1	16
17	Pirmo aukšto planas PP-3	2017-04-PP- AK-01	1	17
18	Fasadai tarp ašių 4-1, F-A	2017-04-PP -AK -03	1	18
19	Fasadai tarp ašių 1-4, A-F	2017-04-PP -A K-02	1	19
	DOKUMENTAI			
20	Žemės skl.planas kad . Nr.5528/0001:713		1	20
21	Žemės skl. kad . Nr.5528/0001:713 išrašas		2	21-22
22	Sklypo planas		1	23
23	Žemės skl.planas kad . Nr.5528/0001:719		1	24
24	Žemės skl. kad . Nr.5528/0001:719 išrašas		2	25
25	Sklypo planas		1	26
26	Situacijos schema		1	27
27	Architekto kv, atestatai		2	28-29
28	Informacija Skelbimams		1	30

PV Adomas Skiežgelas

2017-04-BD

Lapas	Lapų
1	1

Architektas Adomas Skiežgelas, veikiantis pagal nuolatinio Lietuvos gyventojų individualios veiklos vykdymo pažymą Nr. 696585 įstatų kodas 711100 (k. pagal EVRK2 red. Architektūrinė veiklą, Atestato Nr. A956 Turgaus 9-7, Klaipėda. Tel . 865238600, e. p. Adomas. skz@gmail .com.

OBJEKTAS: POILSIO PASTATŲ KLAIPĖDOS R, SAV.
KRETINGALĖS SEN. BENDIKŲ K.
STATYBOS PROJEKTINIS PASIŪLYMAS.

Komplekso Nr. 2017-04-PP-BD

BENDROJI DALIS (BD)

ARCHITEKTŪROS IR KONSTRUKCIJŲ PROJEKTO
PASIŪLYMŲ GRAFINĖ DALIS (AK)

LAIDA „O“

UŽSAKOVAS: KĘSTUTIS VILČAUSKAS

Statinių projekto vadovas: ADOMAS SKIEZGELAS

2017 m.

KLAIPĖDA

Poilsio paskirties pastatai Klaipėdos r. sav.
Kretingalės sen. Bendikų k.



Arch. Adomas Skiežgelas

2017-06-27

Informacija apie Poilsio paskirties pastatų Bendikų k., Kretingalės sen. Klaipėdos raj. sav. projektinius pasiūlymus ir viešą svarstymą su visuomene.

Statinių statybvietsės adresas:

- Klaipėdos r. sav., Kretingalės sen., Bendikų k., (kadastrinis nr. 5528/0001:713)

(unikalus nr. 4400-0925-7969)

- Klaipėdos r. sav., Kretingalės sen., Bendikų k.,(kadastrinis nr. 5528/0001:719)

(unikalus nr.4400-0927-2675)

Statinio pagrindinė naudojimo paskirtis: Poilsio paskirties (trijų tipų) pastatai.

Projektuotojas: Adomas Skiežgelas, Turgaus g.9-7, Klaipėda, Nuolatinio Lietuvos gyvetojo individualios veiklos vykdymo pažyma Nr. 696585 , el.paštas: adomas.skz@gmail.com.

Statinių architektas:Adomas Skiežgelas, el. p.: adoms.skz@gmail.com, tel. Nr. 865238600.

Statytojas: Kęstutis Vilčiauskas, buveinės adresas Cypos g.4, Zeigių k. Klaipėdos r.sav., Tel 868606150

Susipažinimo su projektiniais pasiūlymais adresas: Cypos g.4, Zeigių k. Klaipėdos r.sav., Tel 868606150

Susipažinimo su projektiniais pasiūlymais laikas: darbo dienomis 9.00 - 10.00 val. arba www.klaipedos-r.lt

Susipažinimo termino pabaiga: 2017-07-20.

Pasiūlymus dėl projektinių pasiūlymų galima teikti iki 2017-07-20 el. p. adomas.skz@gmail.com.

Viešas susirinkimas vyks adresu:

Klaipėdos r. sav., Kretingalės sen., Zeigių k.,Cypos g.4, 2017-07-21d. 17.30 valandą.

Projektiniai pasiūlymai

Projektinius pasiūlymus rengė architektas Adomas Skiežgelas Kv. Atestatas A956, el. paštas adomas. skz@gmail.com.

Su projektiniais pasiūlymais galima susipažinti rengėjo patalpose Danės g. 9-K Klaipėdoje, tel.8 65238600, nuo 2017-06-29 iki 2017-07-21, darbo dienomis nuo 8 iki 17 val. ir Klaipėdos r. savivaldybės internetinėje svetainėje [/www.klaipedos-r.lt](http://www.klaipedos-r.lt)

Pasiūlymai dėl rengiamo projekto teikiami iki 2017-07-20 dienos, projektuotojui elektroniniu paštu adomas.skz@gmail.com, Lietuvos paštu Dangės g. 9-K, , arba įteikiami tiesiogiai projekto vadovui nurodytu adresu bei viešo susirinkimo metu.

Viešas susirinkimas įvyks 2017-07-21 17.30 val. adresu Klaipėdos r. sav., Zeigių k., Cypos g.4.

2017-06-27

AIŠKINAMASIS RAŠTAS apie numatomą Poilsio paskirties pastatų Bendikų k., Kretingalės sen. Klaipėdos r. sav. statinių projektavimą.

- Projekto pavadinimas – Poilsio paskirties pastatai, Bendikų k. Kretingalės sen. , Klaipėdos r. sav.
- Statybvietės vieta –Bendikų k. , Kretingalės sen. Klaipėdos r. sav. Žemės sklypų kadastrinis Nr. 5528/0001:713 Girkalių k.v. žemės sklypo plotas 0,16500 ha. Ir sklypo kadastrinis nr. 5528/0001:713 Girkalių k.v. , sklypo plotas-0,4700ha. Bendras sutuoktinių sklypų plotas-0,21300ha.
- Žemės sklypo pagrindinė naudojimo paskirtis- Kita
- Žemės sklypo naudojimo būdas – Rekreacinės teritorijos.
- Statybos rūšis–Nauja statyba.
- Kategorija -Neypatingi statiniai.
- Rekreacinio prioriteto zonoje numatoma pastatyti 12 trijų tipo poilsio pastatus, kurių bendras užstatymo plotas -902m² (4.2% užstatymo tankumas-teritorijai taikomas -5% užstatymo tankumas.). Statiniai statomi ne aukštesni 8.5m.
- Pastatai projektuojami ant dviejų sklypų šiaurės vakarų pusėje
- Planuojama inžinerinės infrastruktūros teritorija su vandens telkiniais išorės gaisro gesinimui planuojamos teritorijos pietryčių pusėje.
- Numatomi vietiniai vandens valymo inžineriniai, vandens gręžinys ir 0.4kv. elektros kabelio trasos.
- Projektuojamas privažiavimas iš Sodų gatvės.Automobilių stovėjimo aikštelės prie poilsio pastatų.
- Pastatų statybai naudojamos tradicinės statybos ir apdailos medžiagos –klinkerinės plytos , šlaitinė stogo dangai molinės čerpės, rekomenduojama fasadų paviršius dažyti etnografiniam regionui būdingomis spalvomis.
- Projektuojama pastatų architektūrinė išraiška būdinga pajūrio regionui. Mažų tūrių trijų tipų pastatų teigiamai įsilies į kraštovaizdį.
- I pasiūlymo pastatato fasadų apdaila projektuojama iš klinkerinių plytų. Stogo danga molinė čerpės.Vieno pastato statybos ant žemės plotas 71.12 m²., bendras pastato plotas 104.74 m². I tipu numatoma statyti 5 namus.
- II pasiūlymo pastatato pirmo aukšto fasadų apdaila projektuojama iš klinkerinių plytų. Mansardinio aukšto konstrukcijos –Fachverkas su su tinko arba dailylenčių apdaila. Stogo danga molinė čerpės.Vieno pastato statybos ant žemės plotas 71.12 m²., bendras pastato plotas 104.74 m². II tipu numatoma statyti 6 namus.
- III pasiūlymo pastatato fasadų apdaila projektuojama iš klinkerinių plytų ir fachverko konstrukcijų su tinko apdaila. Stogo danga molinės čerpės.Vieno pastato statybos ant žemės plotas 120.00 m²., bendras pastato plotas 160. m². Ili tipo numatoma statyti vieną namą. .
- Planuojamos ūkinės veiklos neigiamo poveikio aplinkai nebūs. Saugomų augmenijos , želdynų biologinių zonų nėra. Vygiant žemės darbus būtina išsaugoti esamą dirvožemio sluoksnį ir panaudoti žemės sklypo vejų įrengimui. Želdynai formuojami vejomis , juostiniais apsauginiais želdiniais pavienių medžių grupėmis.
- Projektuojamų pastatų schema šių metų gegužės 29d. suderinta su gretimų sklypų savininkais
- 2017 04 17 sutuoktiniai Daiva Vilčiauskienė ir Kęstutis Vilčiauskas susitarė , kad Specialioji architektūros reikalavimai ir leidimas statybos darbams būtų išduoti Kęstučiui Vilčiauskui.
- 2017 06 16 sutuoktiniai Daiva Vilčiauskienė ir Kęstutis Vilčiauskas įgalijimu Nr3 įgaliojo projektą vadovą Adomą Skiežgelą , vadovaujantis Lietuvos Respublikos įstatymais ir kitais teisiniais aktais Užsakovo vardu atlikti visus ir bet kokius veiksmus , susijusius su Projektinių pasiūlymų rengimu ir teikimu derinti bei viešinimu.

Projekto vadovas architektas Adomas Skiežgelas



Regia

v1.8.2

Klaipėdos rajono savivaldybė

Klaipėdos g. 2 LT-96130 Gargždai
Tel. (8 46) 47 20 25; Faks. (8 46) 47 20 05, savivaldybe@klaipedos-r.lt
Kodas: 188773688

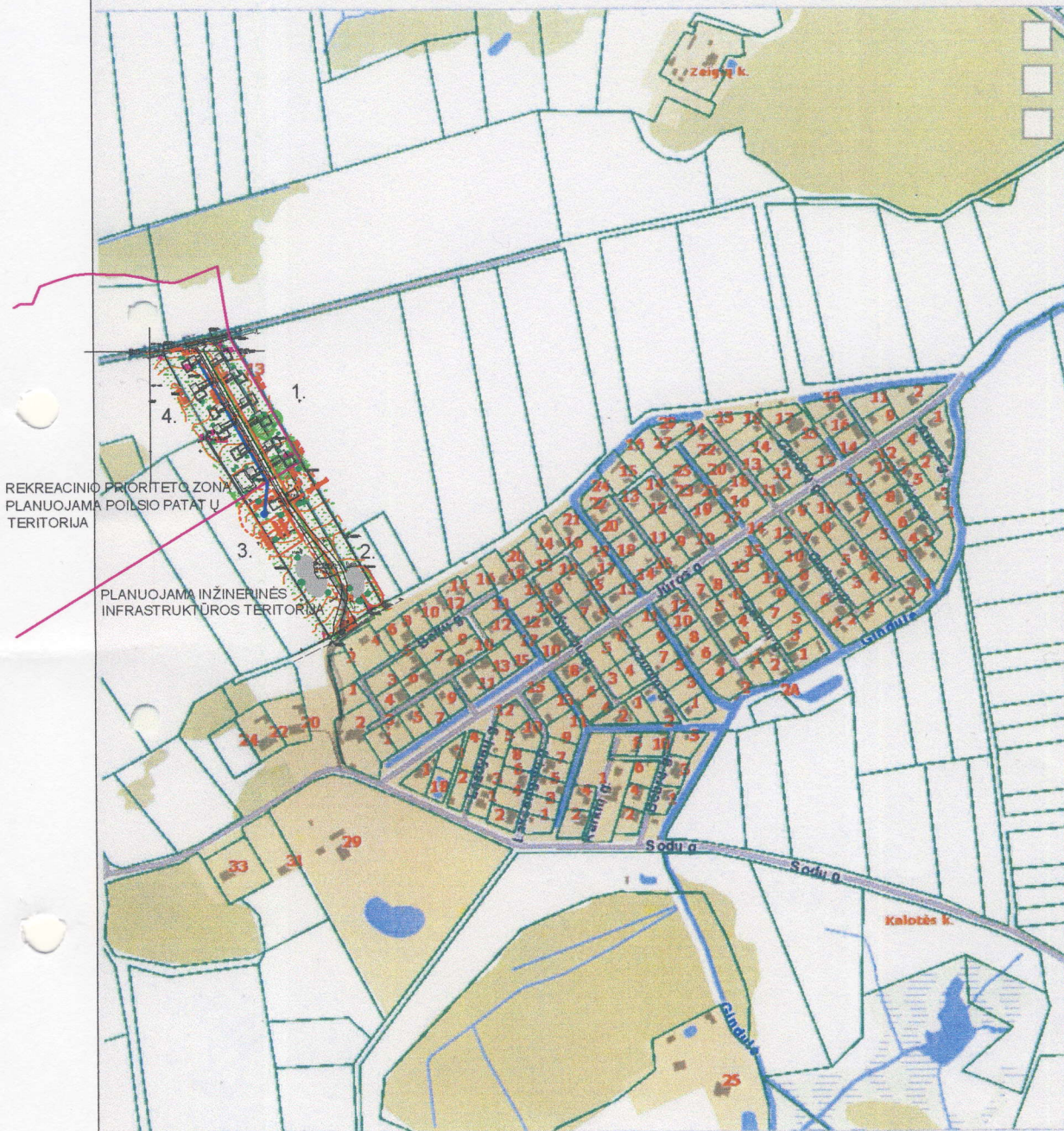

REKREACINIO PRIORITETO ZONA
PLANUOJAMA POILSIO PATATŲ
TERITORIJA

PLANUOJAMA INŽINERINĖS
INFRASTRUKTŪROS TERITORIJA

GYVENTOJŲ REGISTRO IŠRAŠAS :
SUDERINTA

- 1. Herbertas Lenertas 1940.08.20. Klaipėdos r. sav. Kretingalės sen. Kalotės k.
- 2. Jūratė Kundrotienė 1971.11.05. Klaipėdos r. sav. Kretingalės mstl. Jūros g. 19
- 3. Alina Kelbauskienė 1968.01.01. Klaipėdos r. sav. Dauparų-Kvietinių sen. Saulažolių k. Kranto 4
- 4. Milda Vygantienė 1958.10.24. Klaipėdos r. sav. Kalotės k. Miško 1.

BR.
1/1

Atestato Nr.	Turkaus 9-7, 5900 Klaipėda tel. 8-65238900, e-mail adomas.skz@gmail.com	POILSIO PASKIRTIES PASTATŲ KLAIPĖDOS SAV. KRETINGALĖS SEN. BENEDIKŲ K. STATYBOS PROJEKTINIS PASILYMAS.
A956	Proj. vad. A. Skiezgėlas Arch. A. Skiezgėlas	
Etapas	UŽSAKOVAS: V. VILČAUSKAS	Lapas
LT		2017-04-TP-PP-SP-2 1

23/57 - 014

23/57 - 014

23/57 - 016

23/57 - 014

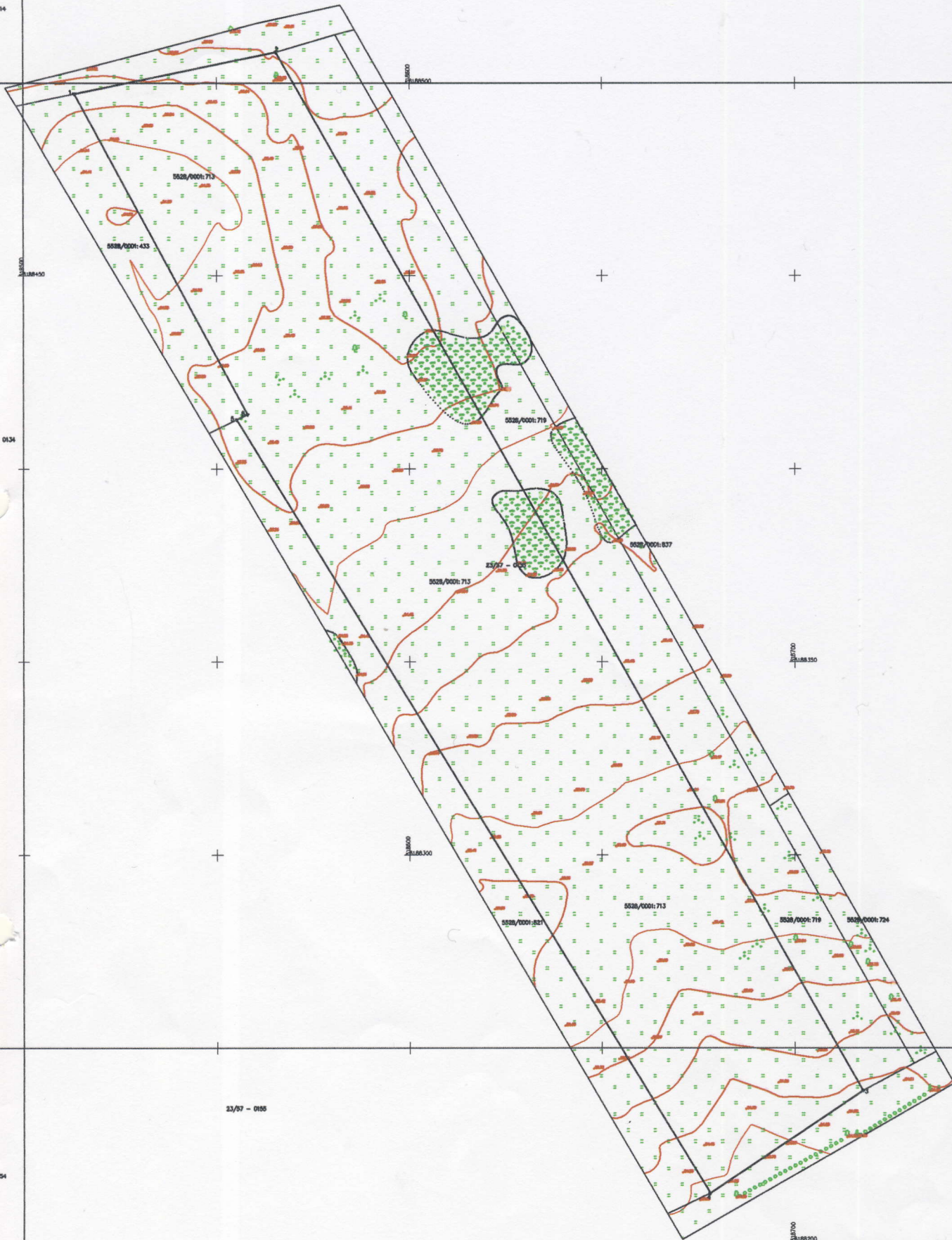

KOPĪJA. TIKĀJA SPAĒJĀ

KOORDINĀTŪ ZĪMĀRĀSTIS
 Koordināšu sistēma: LKS94

Taika Nr.	Kods	X	Y
1	R	5180497.20	518513.28
2	R	5182507.06	518283.30
3	R	5182526.08	518717.84
4	R	518212.43	518277.87
5	R	5180412.77	518255.14
6	R	5180414.13	518207.83

Zīmēta atbilstoši šīs valsts iedzīvotāju reģistrācijas VĒNĒSISTĒMĀ "REĢISTRĀTĀS" pašvaldības domes dienestam.

OBJEKTS	AAJ-576	Adrese: Bendiņi l., Klobāņu r., 5528/0001:713
KOORDINĀTŪ SISTĒMA:	LKS94	AUKŠŅŪ SISTĒMA: LAS07
LĀS "CĒDRAVAS" Izstrādājis: S. Kļaviņš Tā: 67000000	Kvalifikācija: patmājīgo Nr.12KV-268	
DIREKTORS	VARDAS IR PAVARĀD?	PARAŠAS
ĪRĒCINĀTĀJS	Darba Sūtītājs	DATA
ĪRĒCINĀTĀJS	Aurelija Ruze	2017.04.12
ĪRĒCINĀTĀJS		2017.04.12

Projektinius sprendinius tvirtinu: K. Vilčiauskas

Sklypo užstatymo tankis	5%
Užstatymo intensyvumas	7%
Aukštų skaičius/ aukštis	1a. +M/ 8.00
Užstatymo zona	902 m ² 71 x 11m ² +120
Sklypo plotas	1650 m ² +470m ² 2120 m ²

SUTARTINIAI ŽYMĖJIMAI:

- SKLYPO RIBA
- 7 REKREACININĖS SKLYPO TERITORIJOS RIBA
- PROJEKTUOJAMAS ĮVAŽIAVIMAS
- POILSIO PASTATAI
- ⊕^V VANDENTIEKIO TINKLAI
- FK NUOTEKŲ TINKLAI
- LIETAUS KANALIZACIJA
- E ELEKTROS ĮVADAS
- + x PLANUOJAMAS DUJOTIEKIS
- ⊙ PLANUOJAMI ŽELDINIAI

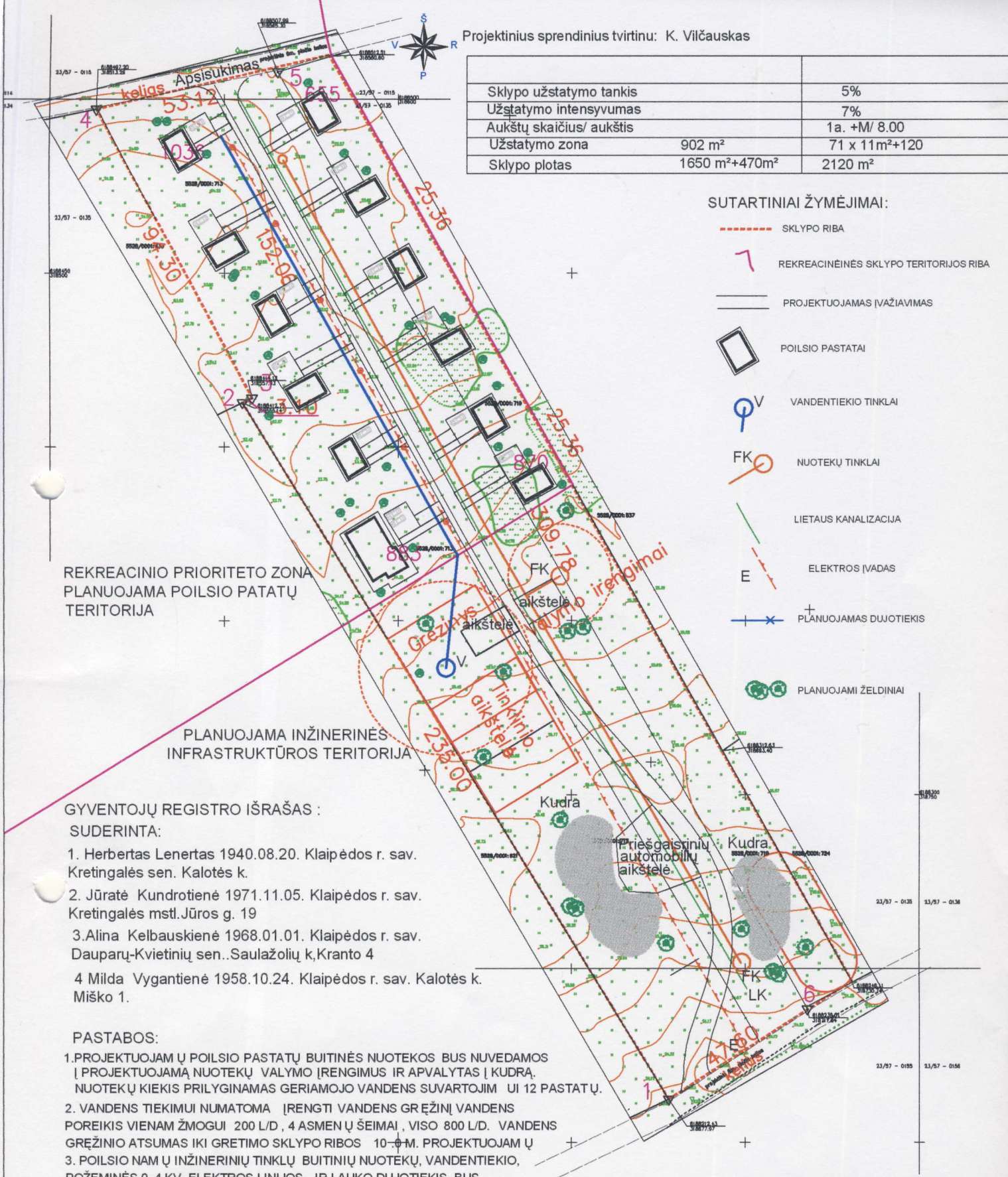

REKREACINIO PRIORITETO ZONA
PLANUOJAMA POILSIO PATATŲ
TERITORIJA

PLANUOJAMA INŽINERINĖS
INFRASTRUKTŪROS TERITORIJA

GYVENTOJŲ REGISTRO IŠRAŠAS :

- SUDERINTA:
- Herbertas Lenertas 1940.08.20. Klaipėdos r. sav. Kretingalės sen. Kalotės k.
 - Jūratė Kundrotienė 1971.11.05. Klaipėdos r. sav. Kretingalės mstl. Jūros g. 19
 - Alina Kelbauskienė 1968.01.01. Klaipėdos r. sav. Dauparų-Kvietinių sen..Saulažolių k., Kranto 4
 - Milda Vygantienė 1958.10.24. Klaipėdos r. sav. Kalotės k. Miško 1.

PASTABOS:

- PROJEKTUOJAMŲ POILSIO PASTATŲ BUITINĖS NUOTEKOS BUS NUVEDAMOS Į PROJEKTUOJAMĄ NUOTEKŲ VALYMO ĮRENGIMUS IR APVALYTAS Į KUDRĄ. NUOTEKŲ KIEKIS PRILYGINAMAS GERIAMOJO VANDENS SUVARTOJIMUI 12 PASTATŲ.
- VANDENS TIEKIMUI NUMATOMA ĮRENGTI VANDENS GRĘŽINĮ VANDENS POREIKIS VIENAM ŽMOGUI 200 L/D, 4 ASMENŲ ŠEIMAI, VISO 800 L/D. VANDENS GRĘŽINIO ATSUMAS IKI GRETIMO SKLYPO RIBOS 10-0 M. PROJEKTUOJAMŲ
- POILSIO NAMŲ INŽINERINIŲ TINKLŲ BUITINIŲ NUOTEKŲ, VANDENTIEKIO, POŽEMINĖS 0.4 KV. ELEKTROS LINIJOS IR LAUKO DUJOTIEKIS BUS PROJEKTUOJAMOS PAGAL IŠDUOTAS SĄLYGAS.
- LIETAUS VANDUO, NUO PASTATŲ IR KIETŲ DANGŲ BUS SURENKAMAS SKLYPE FORMUOJAMAI ŽEMĖS PAVIRŠIAUS NUOLYDŽIAIS IR INTEGRUOJAMAS Į ŽEMĘ. PROJEKTUOJAMI NUOLYDŽIAI PRITAIKYTI PRIE ESAMŲ ŽEMĖS NUOLYDŽIŲ KURIE UŽTIKRINS SKLANDŲ VANDENS SURINKIMĄ BEI KRITULIŲ INTEGRAVIMĄ Į GRUNTĄ, NEPALIEČ ANT TREČIŲJŲ ASMENŲ INTERESŲ.

Atestato Nr.	Turgaus 9-7, 5800 Klaipėda tel. 8-65238600, e-mail. adomas.skz@gmail.com	POILSIO PASKIRTIES PASTATŲ KLAIPĖDOS R. SAV. KRETINGALĖS SEN. BENEDIKŲ K. STATYBOS PROJEKTINIS PASIŪLYMAS.	Leidimas 1
A956	Proj vad. A. Skiezgelas Arch. A. Skiezgelas		
Etapas	LT	SKLYPO PLANO SCHEMA 1:1000	Leidimas 1
	UŽSAKOVAS: V. VILČIAUSKAS	2017-04-TP-PP-SP-1	1

PIRMAS AUKŠTAS

MANSARDIIS AUKŠTAS

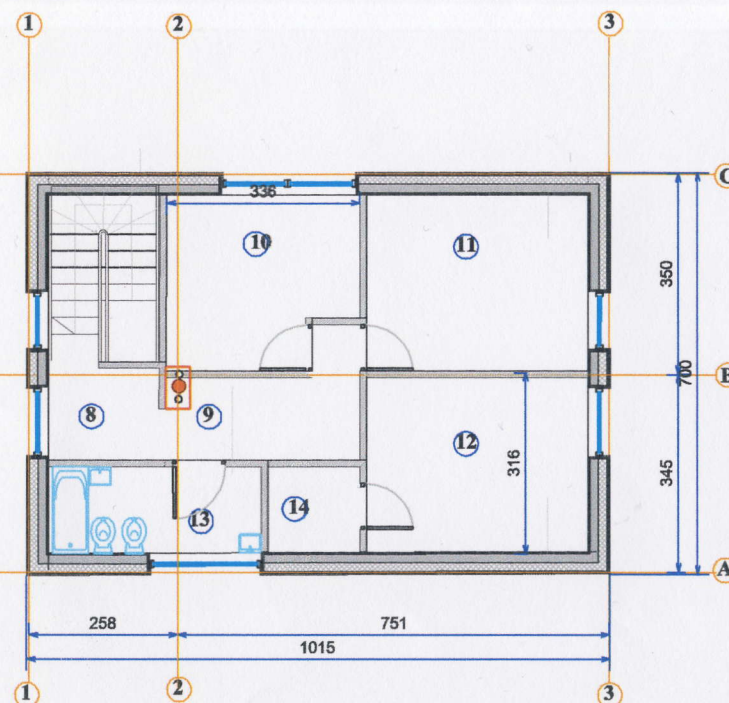
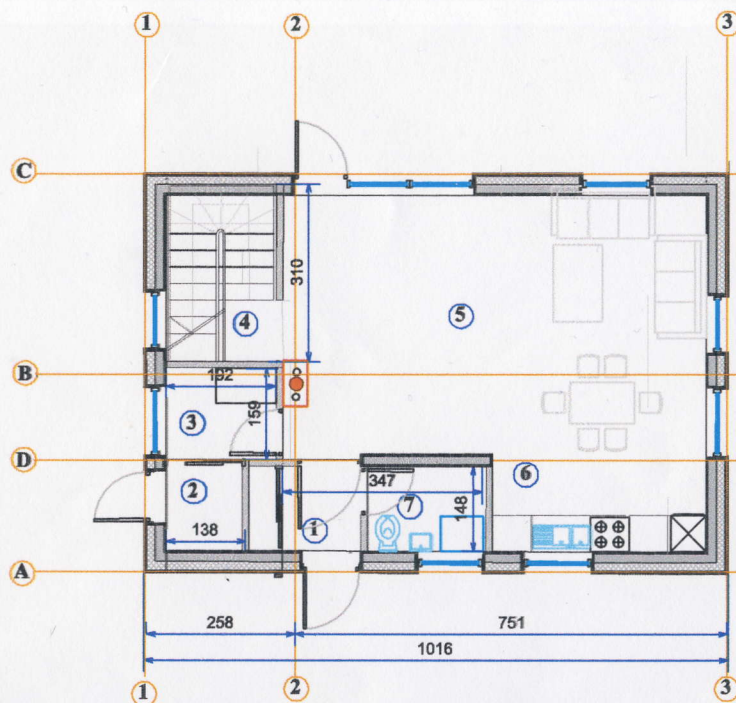

PATALPŲ ŽINIARAŠTIS

1. TAMBŪRAS	2,80 m ²
2. SANDĖLYS	2,11 m ²
3. KATILINĖ	3,00 m ²
4. LAIPTINĖ	6,00 m ²
5. POILSIO KAMB.	33,67 m ²
6. VIRTUVĖ	6,00 m ²
7. WC	3,00 m ²
VISO:	56,40 m²

PATALPŲ ŽINIARAŠTIS

8. VESTIBULIS	3,00 m ²
9. HOLAS	4,60 m ²
10. MIEGAMASIS	9,33 m ²
11. MIEGAMASIS	11,76 m ²
12. MIEGAMASIS	11,67 m ²
13. VONIA	5,66 m ²
14. RŪBINĖ	2,32 m ²
VISO:	48,34 m²

PIRMAME IR MANSARDINIAME AUKŠTE 104.74 M2
UŽSTATYMO PLOTAS 71.12 M2

Projektinius sprendinius tvirtinu: K. Vilčiauskas

Atestato Nr.		POILSIO PASKIRTIES PASTATŲ, KLAIPĖDOS R. SAV. KRETINGALĖS SEN. BENDIKŲ KAIMAS, PROJEKTINIS PASIŪLYMAS		
A956	Proj.vad. A. Skiežgelas Arch. A. Skiežgelas		PROJEKTINIS PASIŪLYMAS I PIRMO AUKŠTO TECHNOLOGINIS PLANAS M 1:150	Laida 0
Etapas	Užsakovas: Kęstutis Vilčiauskas	2017-04-PP-A1	Lapas	Lapų
PP			1	1

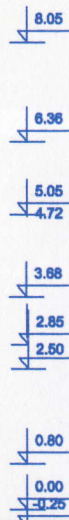
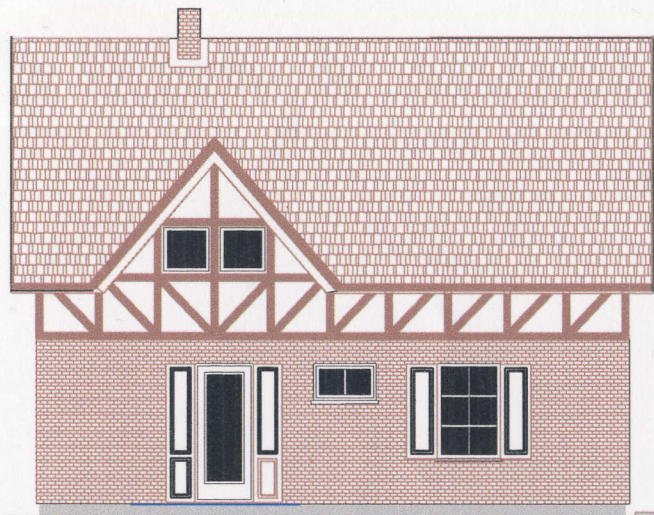

FASADAS TARP AŠIŲ 1-3

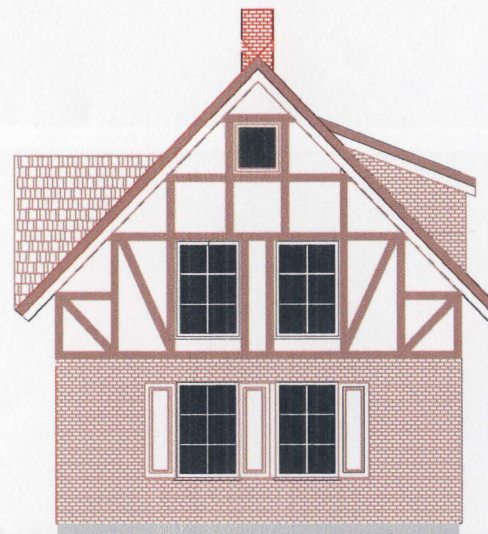

FASADAS TARP AŠIŲ A-C

FASADŲ APDAILA KLINKERINĖS PLYTOS
 MANSARDINIO AUKŠTO FASADŲ APDAILA BALTAS TINKAS SU FACHVERKU
 STOGO DANGA - MOLINĖS ČERPĖS
 COKOLIS TINKUOTAS GRANITINIŲ TINKŲ
 LANGAI, DURYS MEDINIAI DŽYTI BALTA SPALVA, LANGINĖS MEDIS DAŽYTAS PILKAI.
 BALKONAI, DAILYLĖTĖS DAŽYTOS PAGAL RAL8004
 VEJALĖTĖS DAŽYTOS PAGAL RAL5007
 LANGINES DAŽYTI BALTA SPALVA.

Projektinius sprendinius tvirtinu: K. Vilčiauskas

Atestato Nr.	NUOLATINIO LIETUVOS GYVENTOJO INDIVIDUALIOS VEIKLOS PAŽYMA NR.696585	POILSIO PASKIRTIES PASTATŲ, KLAIPĖDOS R. SAV. KRETINGALĖS SEN. BENDIKŲ KAIMAS, PROJEKTINIS PASIŪLYMAS		
A956	Proj.vad. A. Skiežgelas Arch. A. Skiežgelas	PROJEKTINIS PASIŪLYMAS I FASADAI 1-3, A-C	M 1:150	Laika 0
Etapas	Užsakovas: Kęstutis Vilčiauskas	2017-04-PP-A3	Lapas	Lapų
PP			3	1

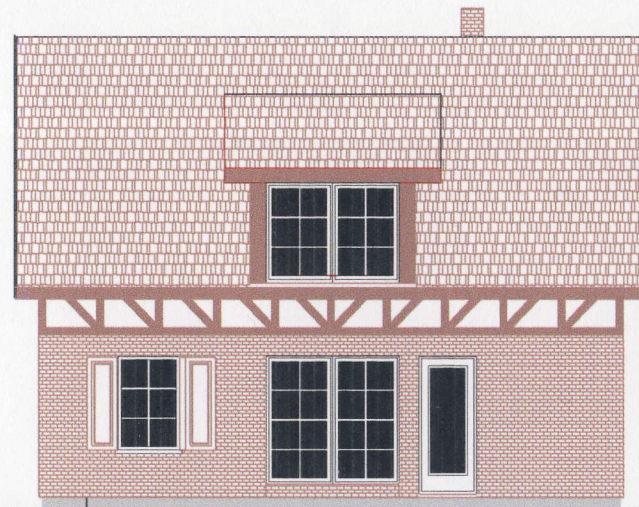
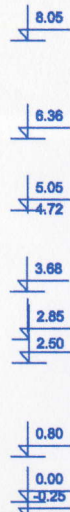
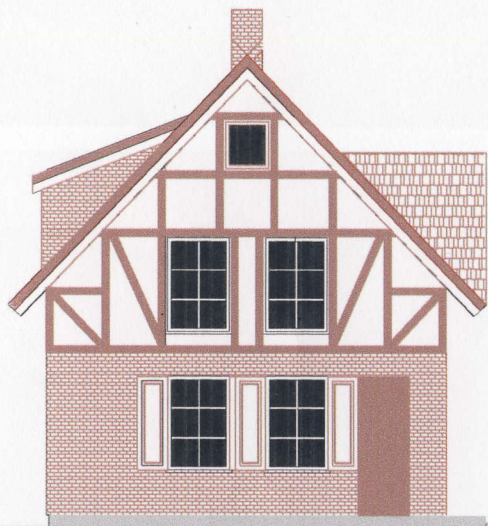

FASADŲ APDAILA KLINKERINĖS PLYTOS
 MANSARDINIO AUKŠTO FASADŲ APDAILA BALTA TINKAS SU FACHVERKU
 STOGO DANGA - MOLINĖS ČERPĖS
 COKOLIS TINKUOTAS GRANITINIŲ TINKŲ
 LANGAI, DURYS MEDINIAI DŽYTI BALTA SPALVA, LANGINĖS MEDIS DAŽYTAS PILKAI.
 BALKONAI, DAILYENTĖS DAŽYTOS PAGAL RAL8004
 VEJALENTĖS DAŽYTOS PAGAL RAL6007
 LANGINĖS DAŽYTI BALTA SPALVA.

Projektinius sprendinius tvirtinu: K. Vilčiauskas

Atestato Nr.	NUOLATINIO LIETUVOS GYVENTOJO INDIVIDUALIOS VEIKLOS PAŽYMA NR.696565	POILSIO PASKIRTIES PASTATŲ, KLAIPĖDOS R. SAV. KRETINGALĖS SEN. BENDIKŲ KAIMAS, PROJEKTINIS PASIŪLYMAS	
A956	Proj.vad. A. Skiezgelas Arch. A. Skiezgelas	PROJEKTINIS PASIŪLYMAS I FASADAI C-A, 3-1	Laida 0
Etapas	Užsakovas: Kęstutis Vilčiauskas	M 1:100	Lapas 4
PP		2017-04-PP-A4	Lapų 1

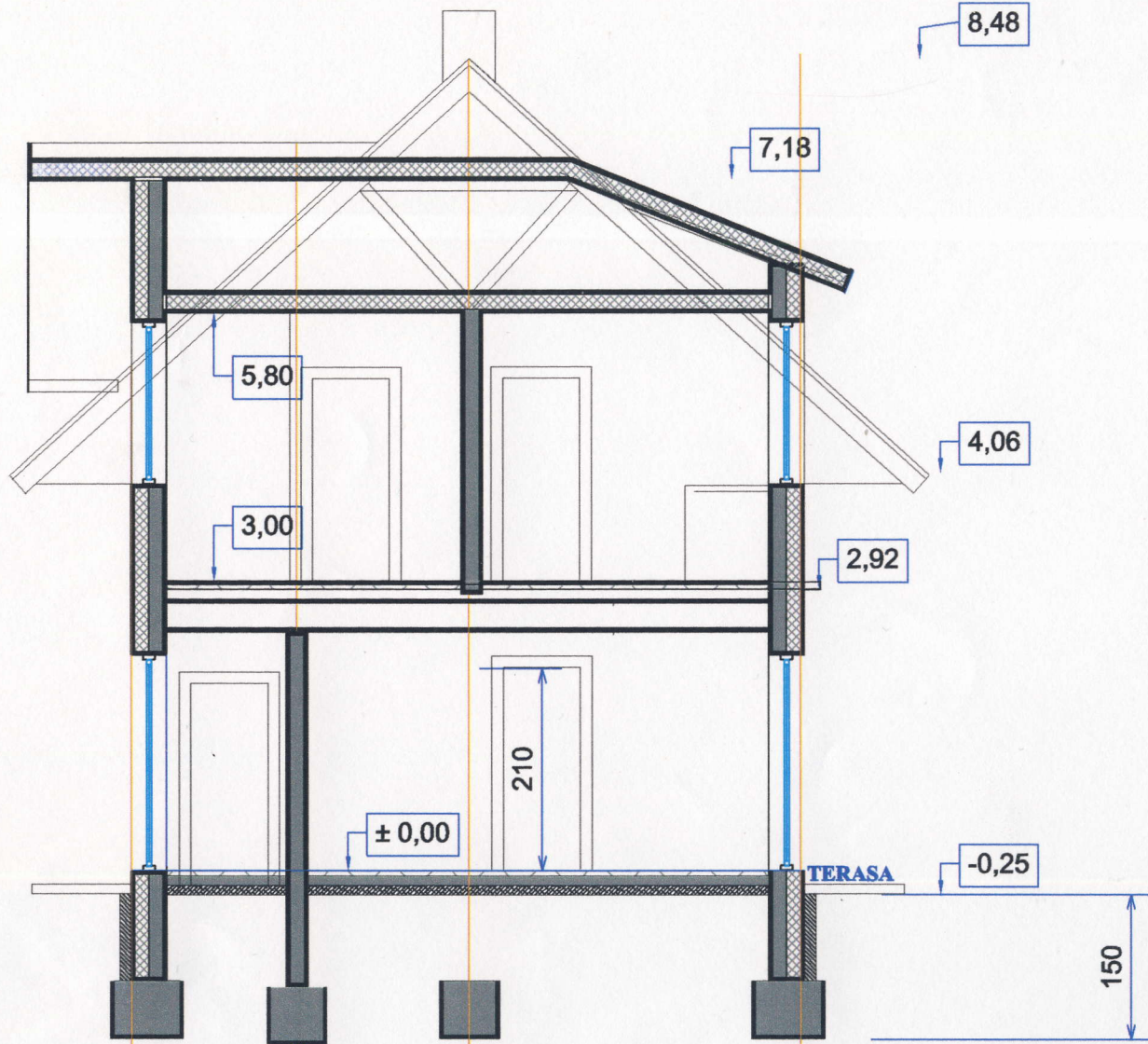

PJŪVIS I-I

Projektinius sprendinius tvirtinu: K. Vilčiauskas *[Signature]*

Atstato Nr.	NUOLATINIO LIETUVOS GYVENTOJO INDIVIDUALIOS VEIKLOS PAŽYMA NR. 690585		POILSIO PASKIRTIES PASTATŲ, KLAIPĖDOS R. SAV. KRETINGALĖS SEN. BENDIKŲ KAIMAS, PROJEKTINIS PASIŪLYMAS	
	A966	Proj.vard. A. Sklezgelas Arch. A. Sklezgelas	PROJEKTINIS PASIŪLYMAS PJŪVIS I	Laida 0
Etapas	Užsakovas: Kęstutis Vilčiauskas		M 1:100	Lapas 6
PP	2017-04-PP-A5		Lapų	1

PIRMAS AUKŠTAS

MANSARDIIS AUKŠTAS

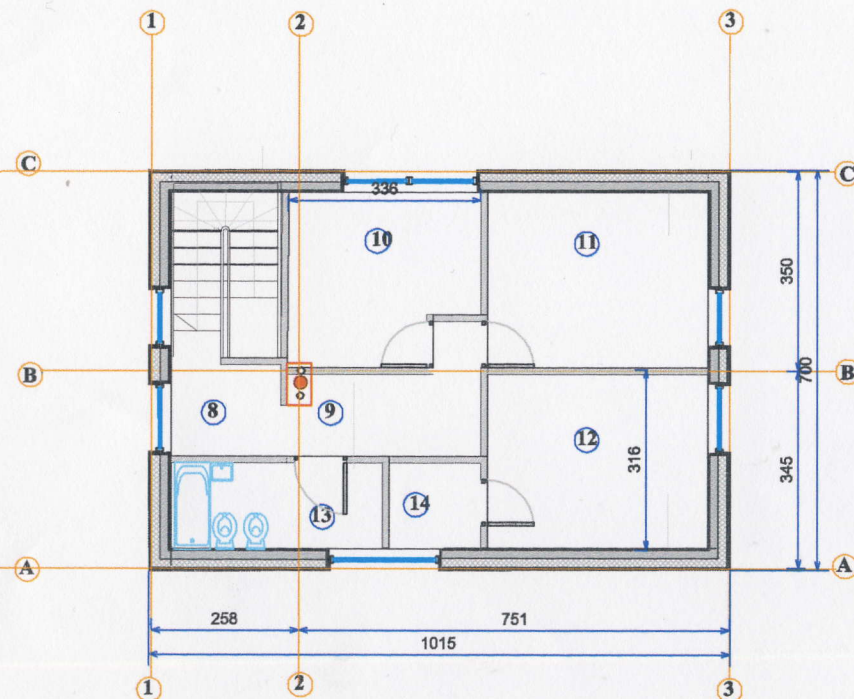
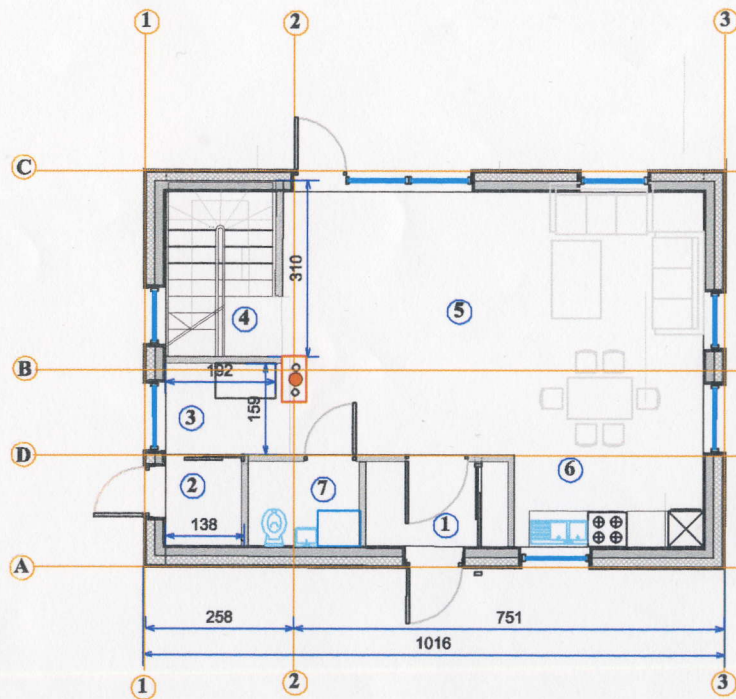

PATALPŲ ŽINIARAŠTIS

1. TAMBŪRAS	2,80 m ²
2. SANDĒLYS	2,11 m ²
3. KATILINĒ	3,00 m ²
4. LAIPTINĒ	6,00m ²
5. POILSIO KAMB.	33,67m ²
6. VIRTUVĒ	6,00m ²
7. WC	3,00m ²
VISO:	56,40 m²

PATALPŲ ŽINIARAŠTIS

8. VESTIBULIS	3,00 m ²
9. HOLAS	4,60 m ²
10. MIEGAMASIS	9,33 m ²
11. MIEGAMASIS	11,76 m ²
12. MIEGAMASIS	11,67 m ²
13. VONIA	5,66 m ²
14. RŪBINĒ	2,32 m ²
VISO:	48,34 m²

PIRMAME IR MANSARDINIAME AUKŠTE 104.74 M2
UŽSTATYMO PLOTAS 71.12 M2

Projektinius sprendinius tvirtinu: K. Vilčiauskas

Atestato Nr.	POILSIO PASKIRTIES PASTATŲ, KLAIPĖDOS R. SAV. KRETINGALĒS SEN. BENDIKŲ KAIMAS, PROJEKTTINIS PASIŪLYMAS			
A956	Proj.vad. A. Skiežgelas	<i>[Signature]</i>	PROJEKTTINIS PASIŪLYMAS II	Laida
	Arch. A. Skiežgelas		PIRMO IR MANSARDINIO AUKŠTO PLANAS	0
			M 1:150	
Etapas	Užsakovas: Kęstutis Vilčiauskas	<i>[Signature]</i>	2017-04-PP-A2	Lapas
PP				1
				1

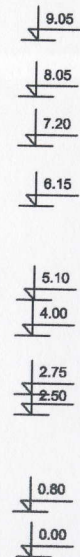
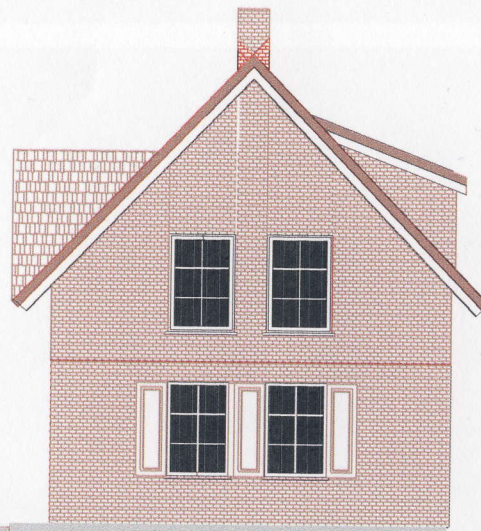
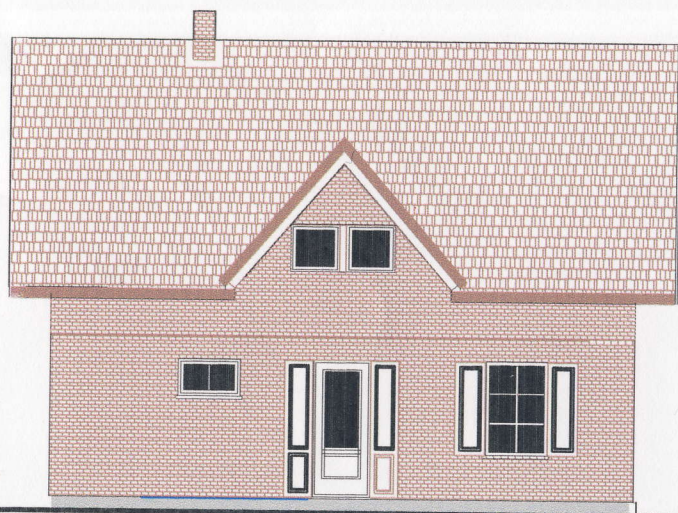

FASADŲ APDAILA KLINKERINĖS PLYTOS
 STOGO DANGA - MOLINĖS ČERPĖS
 COKOLIS TINKUOTAS GRANITINIŲ TINKŲ
 LANGAI, DURYS MEDINIAI DŽYTI BALTA SPALVA
 DAILYLENTĖS DAŽYTOS PAGAL RAL8004
 VEJALENTĖS DAŽYTOS PAGAL RAL5007
 LANGINĖS DAŽYTI BALTA SPALVA.

Projektinius sprendinius tvirtinu: K. Vilčiauskas

Atestato Nr.	NUOLATINIO LIETUVOS GYVENTOJO INDIVIDUALIOS VEIKLOS PAŽYMA NR.696565	POILSIO PASKIRTIES PASTATŲ, KLAIPĖDOS R. SAV. KRETINGALĖS SEN. BENDIKŲ KAIMAS, PROJEKTINIS PASIŪLYMAS	
A956	Proj.vad. A. Skiezgelas Arch. A. Skiezgelas	PROJEKTINIS PASIŪLYMAS II FASADAI 1-3, A-C	Laida 0
Etapas	Užsakovas: Kęstutis Vilčiauskas	M 1:100	Lapas 3
PP		2017-04-PP-A3	Lapų 1

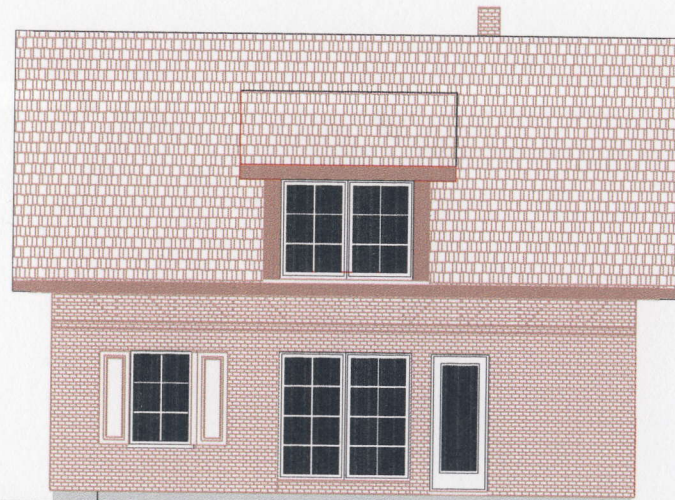
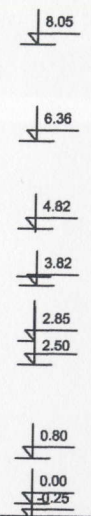
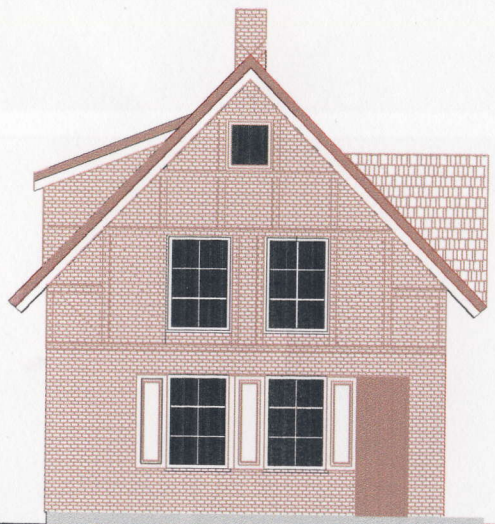

FASADŲ APDAILA KLINKERINĖS PLYTOS
 STOGO DANGA - MOLINĖS ČERPĖS
 COKOLIS TINKUOTAS GRANITINIŲ TINKŲ
 LANGAI, DURYS MEDINIAI DŽYTI BALTA SPALVA, LANGINĖS MEDIS DAŽYTAS PILKAI.
 BALKONAI, DAILYLĖNĖS DAŽYTOS PAGAL RAL8004
 VEJALENĖS DAŽYTOS PAGAL RAL5007
 LANGINĖS DAŽYTI BALTA SPALVA.

Projektinius sprendinius tvirtinu: K. Vilčiauskas *[Signature]*

Atestato Nr.	NUOLATINIO LIETUVOS GYVENTOJŲ INDIVIDUALIOS VEIKLOS PAŽYMA NR.696585	POILSIO PASKIRTIES PASTATŲ, KLAIPĖDOS R. SAV. KRETINGALĖS SEN. BENDIKŲ KAIMAS, PROJEKTINIS PASIŪLYMAS		
A956	Proj.vad. A. Skiežgelas Arch. A. Skiežgelas <i>[Signature]</i>	PROJEKTINIS PASIŪLYMAS II FASADAI C-A, 3-1	M 1:100	Laika 0
Etapas	Užsakovas: Kęstutis Vilčiauskas <i>[Signature]</i>	2017-04-PP-A4	Lapas 4	Lapų 1

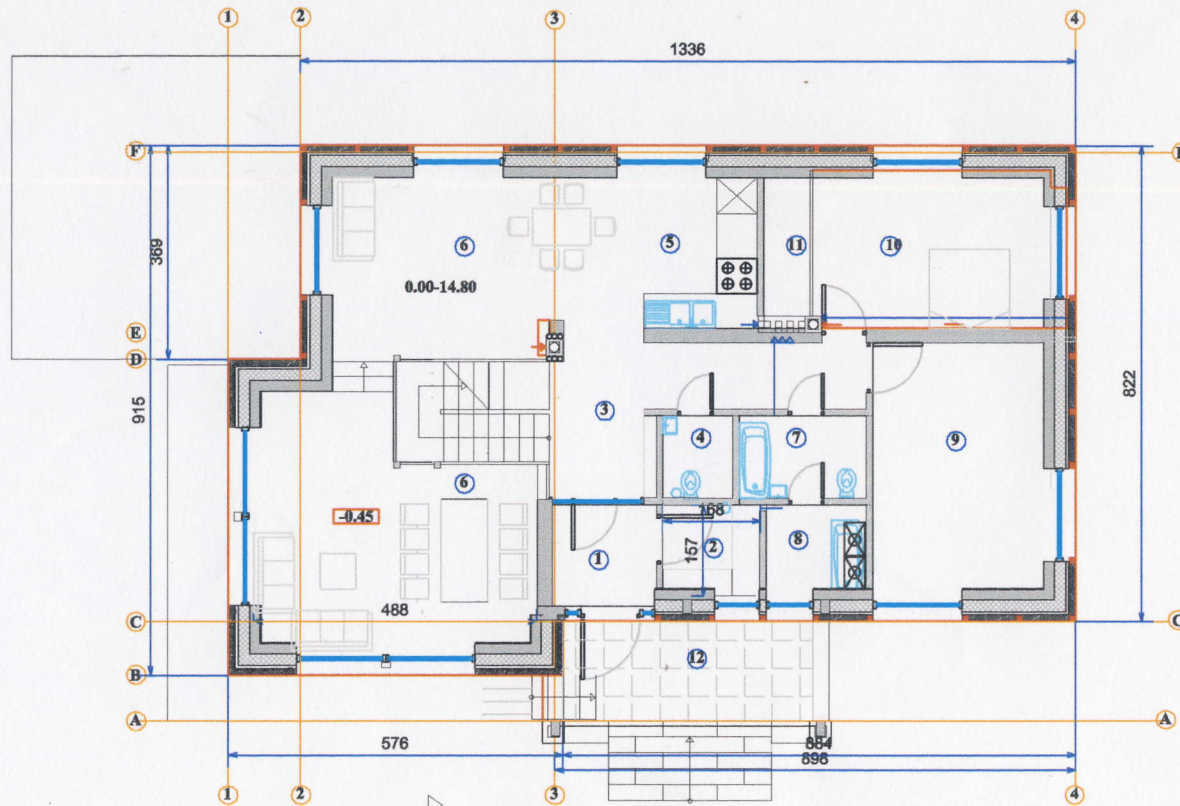

PATALPŲ ŽINIARAŠTIS

- | | |
|-------------------|----------------------|
| 1. TAMBŪRAS | 2,54 m ² |
| 2. RŪBINĖ | 2,40m ² |
| 3. HOLAS | 8,75m ² |
| 4. SAN.MAZGAS | 1,70m ² |
| 5. VIRTUVĖ | 10,00 m ² |
| 6. SVETAINĖ | 30,00 m ² |
| 7. VONIA | 3,50m ² |
| 8. KATILINĖ | 1,50m ² |
| 9. KAMBARYS | 12,32m ² |
| 10. KAMBARYS | 12,71m ² |
| 11. RŪBINĖ | 1,95 m ² |
| 12. DENGTA TERASA | 9,00m ² |

VISO: PIRMAME AUKŠTE 87,35 m²
 UŽSTATYMO ZONA 120,00 m²

Projektinius sprendinius tvirtinu: K. Vilčiauskas

Atestato Nr.	NUOLATINIO LIETUVOS GYVENTOJO INDIVIDUALIOS VEIKLOS PAŽYMA NR.696585	POILSIO PASKIRTIES PASTATŲ, KLAIPĖDOS R. SAV. KRETINGALĖS SEN. BENDIKŲ KAIMAS, PROJEKTINIS PASIŪLYMAS		
A956	Proj.vad. A. Skiežgelas Arch. A. Skiežgelas	PROJEKTINIS PASIŪLYMAS III FASADAS TARP AŠIŲ 1-	M 1:100	Laida 0
Etapas	Užsakovas: Kęstutis Vilčiauskas	2017-04-PP-AK-01	Lapas	Lapų
PP			1	1

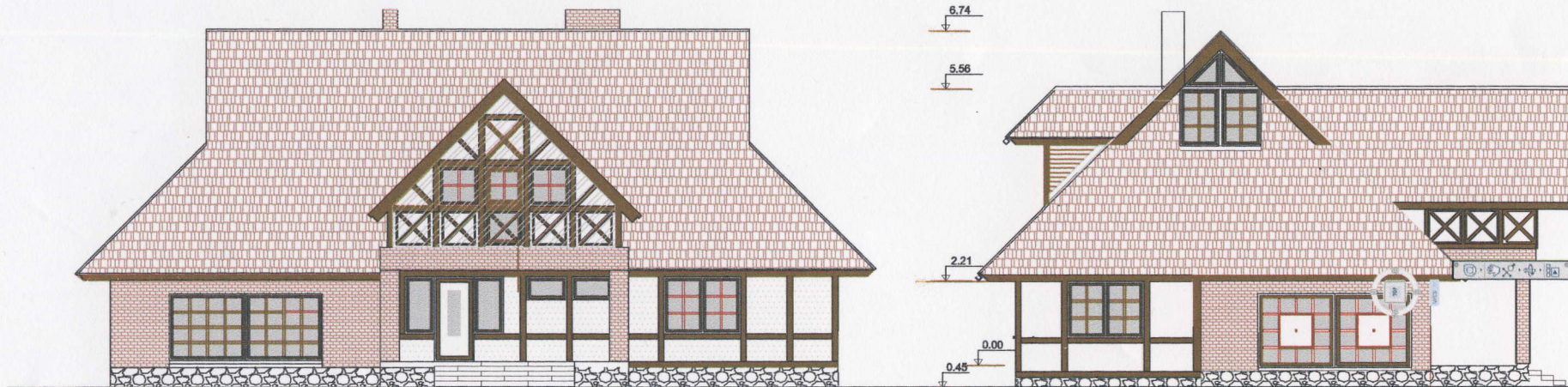

PASTBOS:

Cokolis, aptaisytas skaldytu granitu. Lauko laiptai -bučarduotas granitas.
 Sienos mūrijamos iš keraminių blokelių su mineralinės vatos apšildymu. Išorinis sluoknis fachverkinis. Svetainės sienų apdaila klinkerinės plytos. Fachverkinė konstrukcija statoma iš 12x12cm. pušinių tašų, nudažytų tamsiai ruda spalva. Medinio karkaso užpildas keramikinės, plytos tinkuotos, sudėtinis skiediniu, dažyta baltais dažais. Langų rėmai, durys, vėjalentės, aptvėrimas, dažytos tamsiai ruda spalva. Pakalimas natūrali mediena. Stogo danga- Keraminės čerpės. Lietvamzdžiai, latakai, dūmtraukio palangių apskardinimas plastifikuota skarda dažyta ruda spalva.

Projektinius sprendinius tvirtinu: K. Vilčiauskas

Atestato Nr.	NUOLATINIO LIETUVOS GYVENTOJO INDIVIDUALIOS VEIKLOS PAŽYMA NR.696585	POILSIO PASKIRTIES PASTATŲ, KLAIPĖDOS R. SAV. KRETINGALĖS SEN. BENDIKŲ KAIMAS, PROJEKTINIS PASIŪLYMAS
A956	Proj.vad. A. Skiežgelas Arch. A. Skiežgelas	PROJEKTINIS PASIŪLYMAS III FASADAS TARP AŠIŲ 4-1, F-A M 1:100
Laida		0
Etapas	Užsakovas: Kęstutis Vilčiauskas	2017-04-PP-AK-03
PP		Lapas 1 Lapų 1

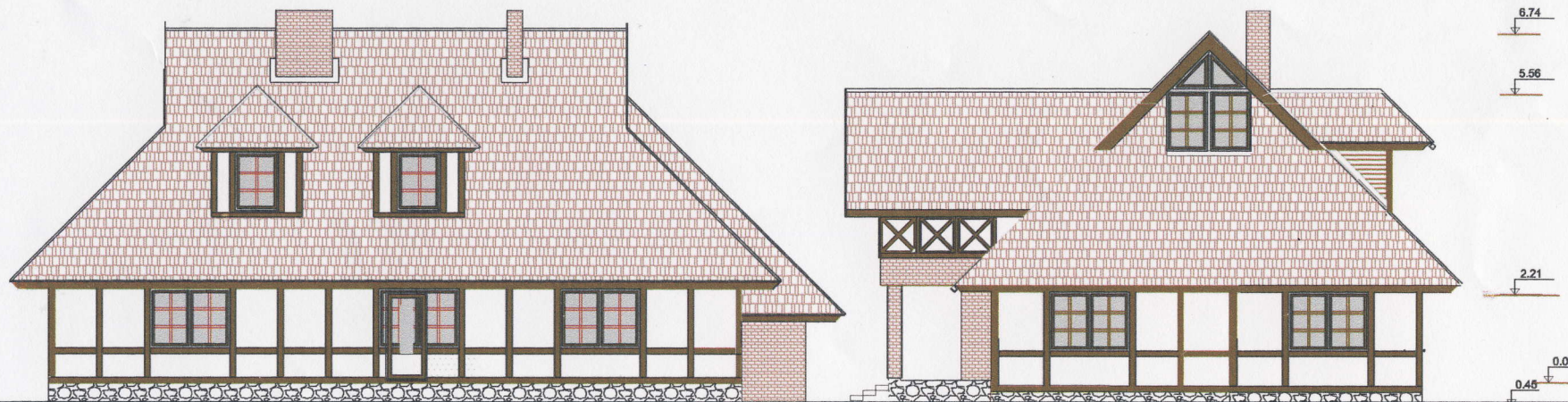

PASTBOS:

Cokolis, aptaisytas skaldytu granitu. Lauko laiptai -bučarduotas granitas.
 Sienos mūrijamos iš keraminių blokelių su mineralinės vatos apšildymu. Išorinis sluoknis fachverkinis. Svetainės sienų apdaila klinkerinės plytos. Fachverkinė konstrukcija statoma iš 12x12cm.pušinių tašų, nudažytų tamsiai ruda spalva. Medinio karkaso užpildas keramikinės, plytos tinkuotos, sudėtinu skiediniu, dažyta baltais dažais. Langų rėmai, durys, vėjalentės , aptvėrimas, dažytos tamsiai ruda spalva. Pakalimas natūrali mediena. Stogo danga- Keraminės čerpės. Lietvamzdžiai, latakai,dūmtraukio palangių apskardinimas plastifikuota skarda dažyta ruda spalva.

Projektinius sprendinius tvirtinu: K. Vilčiauskas

Atestato Nr.	NUOLATINIO LIETUVOS GYVENTOJO INDIVIDUALIOS VEIKLOS PAŽYMA NR.696585	POILSIO PASKIRTIES PASTATŲ, KLAIPĖDOS R. SAV. KRETINGALĖS SEN. BENDIKŲ KAIMAS, PROJEKTTINIS PASIŪLYMAS		
A956	Proj.vad. A. Skiezgelas Arch. A. Skiezgelas	PROJEKTTINIS PASIŪLYMAS III FASADAS TARP AŠIŲ 1-4, A-F	M 1:100	Laida 0
Etapas	Užsakovas: Kęstutis Vilčiauskas	2017-04-PP-AK-02	Lapas 1	Lapų 1
PP				

PIRMAS AUKŠTAS

MANSARDIIS AUKŠTAS

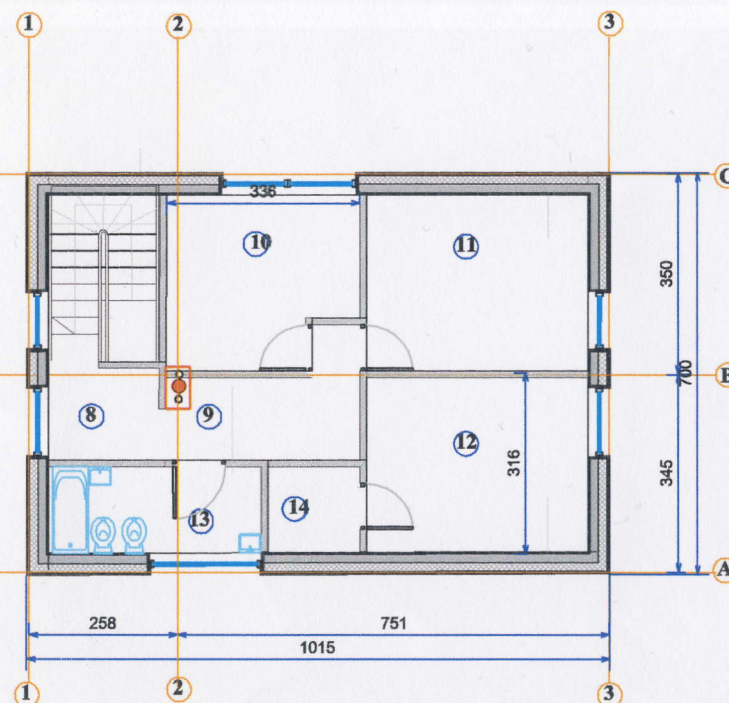
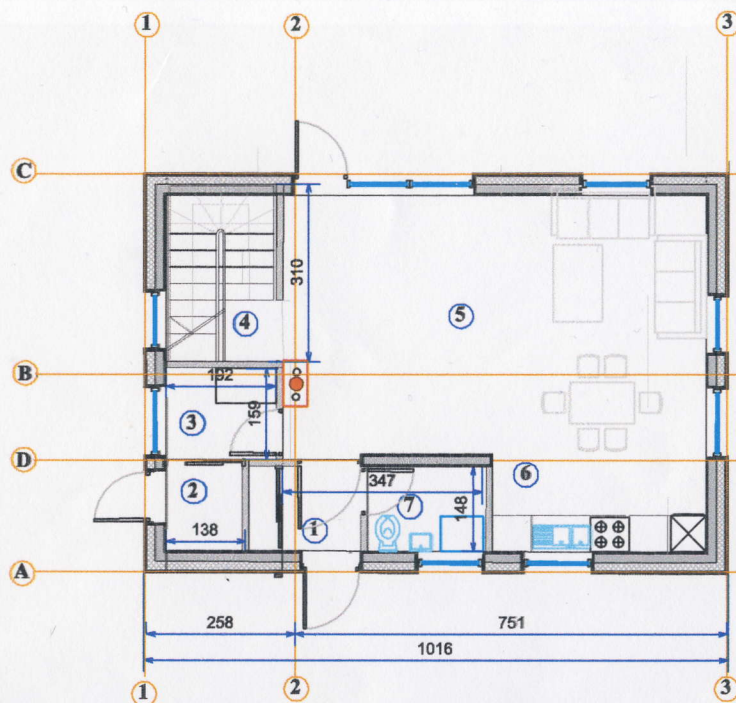

PATALPŲ ŽINIARAŠTIS

1. TAMBŪRAS	2,80 m ²
2. SANDĖLYS	2,11 m ²
3. KATILINĖ	3,00 m ²
4. LAIPTINĖ	6,00 m ²
5. POILSIO KAMB.	33,67 m ²
6. VIRTUVĖ	6,00 m ²
7. WC	3,00 m ²
VISO:	56,40 m²

PATALPŲ ŽINIARAŠTIS

8. VESTIBULIS	3,00 m ²
9. HOLAS	4,60 m ²
10. MIEGAMASIS	9,33 m ²
11. MIEGAMASIS	11,76 m ²
12. MIEGAMASIS	11,67 m ²
13. VONIA	5,66 m ²
14. RŪBINĖ	2,32 m ²
VISO:	48,34 m²

PIRMAME IR MANSARDINIAME AUKŠTE 104.74 M2
UŽSTATYMO PLOTAS 71.12 M2

Projektinius sprendinius tvirtinu: K. Vilčiauskas

Atestato Nr.		POILSIO PASKIRTIES PASTATŲ, KLAIPĖDOS R. SAV. KRETINGALĖS SEN. BENDIKŲ KAIMAS, PROJEKTINIS PASIŪLYMAS		
A956	Proj.vad. A. Skiežgelas Arch. A. Skiežgelas		PROJEKTINIS PASIŪLYMAS I PIRMO AUKŠTO TECHNOLOGINIS PLANAS M 1:150	Laida 0
Etapas	Užsakovas: Kęstutis Vilčiauskas	2017-04-PP-A1	Lapas	Lapų
PP			1	1

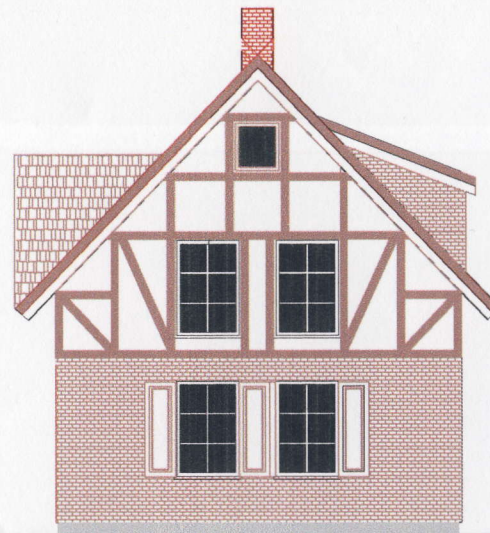
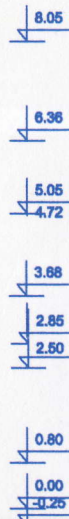
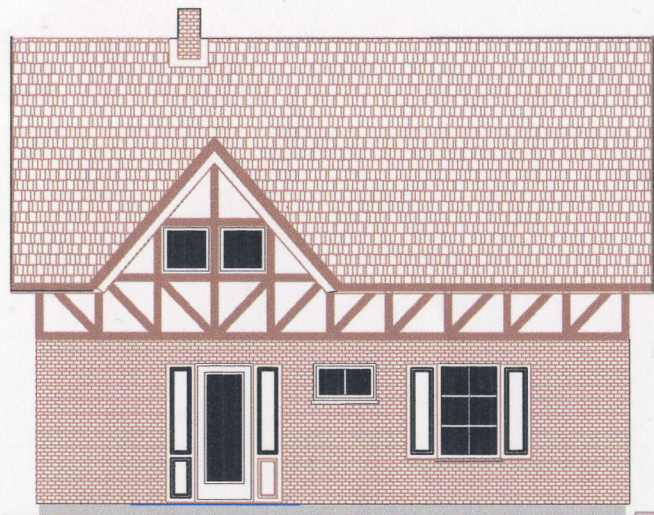

FASADAS TARP AŠIŲ 1-3

FASADAS TARP AŠIŲ A-C

FASADŲ APDAILA KLINKERINĖS PLYTOS
 MANSARDINIO AUKŠTO FASADŲ APDAILA BALTAS TINKAS SU FACHVERKU
 STOGO DANGA - MOLINĖS ČERPĖS
 COKOLIS TINKUOTAS GRANITINIŲ TINKŲ
 LANGAI, DURYS MEDINIAI DŽYTI BALTA SPALVA, LANGINĖS MEDIS DAŽYTAS PILKAI.
 BALKONAI, DAILYLĖTĖS DAŽYTOS PAGAL RAL8004
 VEJALENĖS DAŽYTOS PAGAL RAL5007
 LANGINES DAŽYTI BALTA SPALVA.

Projektinius sprendinius tvirtinu: K. Vilčiauskas

Atestato Nr.	NUOLATINIO LIETUVOS GYVENTOJO INDIVIDUALIOS VEIKLOS PAŽYMA NR.696585	POILSIO PASKIRTIES PASTATŲ, KLAIPĖDOS R. SAV. KRETINGALĖS SEN. BENDIKŲ KAIMAS, PROJEKTINIS PASIŪLYMAS		
A956	Proj.vad. A. Skiežgelas Arch. A. Skiežgelas	PROJEKTINIS PASIŪLYMAS I FASADAI 1-3, A-C	M 1:150	Laika 0
Etapas	Užsakovas: Kęstutis Vilčiauskas	2017-04-PP-A3	Lapas	Lapų
PP			3	1

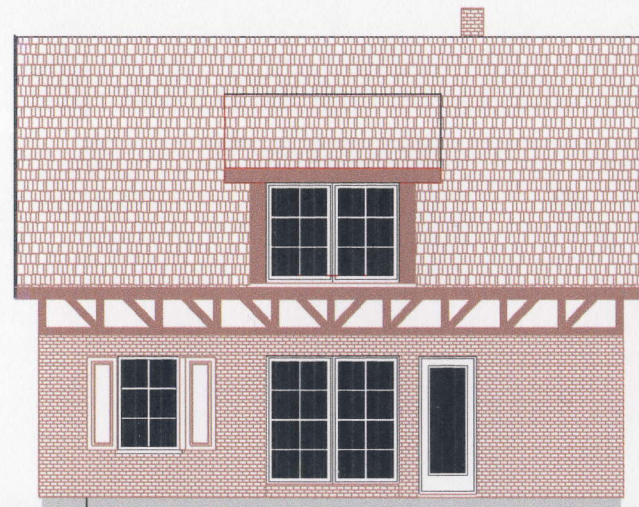
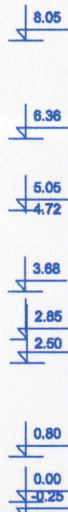
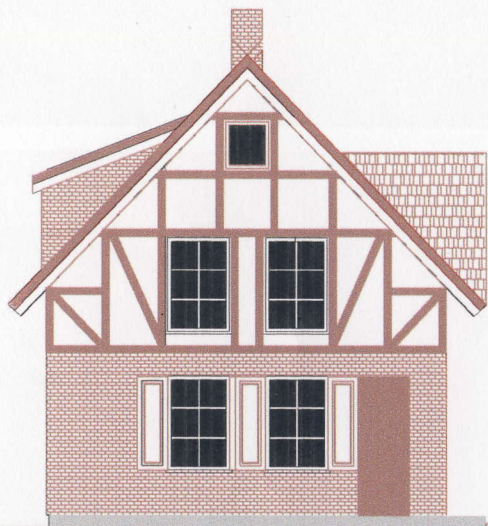

FASADŲ APDAILA KLINKERINĖS PLYTOS
 MANSARDINIO AUKŠTO FASADŲ APDAILA BALTA TINKAS SU FACHVERKU
 STOGO DANGA - MOLINĖS ČERPĖS
 COKOLIS TINKUOTAS GRANITINIŲ TINKŲ
 LANGAI, DURYS MEDINIAI DŽYTI BALTA SPALVA, LANGINĖS MEDIS DAŽYTAS PILKAI.
 BALKONAI, DAILYENTĖS DAŽYTOS PAGAL RAL8004
 VEJALENTĖS DAŽYTOS PAGAL RAL5007
 LANGINĖS DAŽYTI BALTA SPALVA.

Projektinius sprendinius tvirtinu: K. Vilčiauskas

Atestato Nr.	NUOLATINIO LIETUVOS GYVENTOJO INDIVIDUALIOS VEIKLOS PAŽYMA NR.696565	POILSIO PASKIRTIES PASTATŲ, KLAIPĖDOS R. SAV. KRETINGALĖS SEN. BENDIKŲ KAIMAS, PROJEKTINIS PASIŪLYMAS		
A956	Proj.vad. A. Skiezgelas Arch. A. Skiezgelas	 Užsakovas: Kęstutis Vilčiauskas	PROJEKTINIS PASIŪLYMAS I FASADAI C-A, 3-1	Laida 0
			M 1:100	
Etapas	2017-04-PP-A4		Lapas 4	Lapų 1

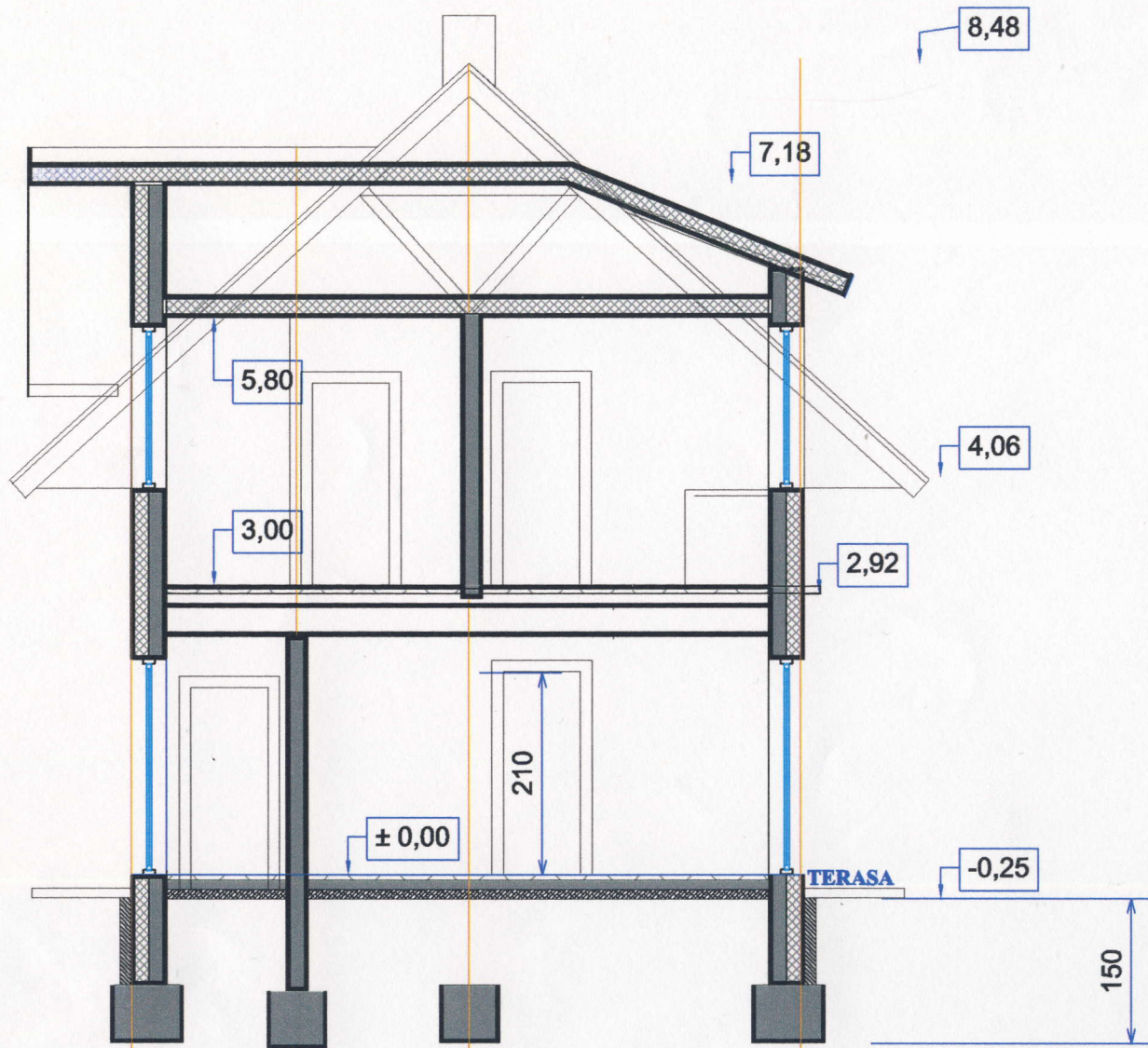

PJŪVIS I-I

Projektinius sprendinius tvirtinu: K. Vilčiauskas *[Signature]*

Atstato Nr.	NUOLATINIO LIETUVOS GYVENTOJO INDIVIDUALIOS VEIKLOS PAŽYMA NR.690585		POILSIO PASKIRTIES PASTATŲ, KLAIPĖDOS R. SAV. KRETINGALĖS SEN. BENDIKŲ KAIMAS, PROJEKTINIS PASIŪLYMAS	
	A956	Proj.vard. A. Skleczgelas Arch. A. Skleczgelas	PROJEKTINIS PASIŪLYMAS PJŪVIS I	Laida 0
Etapas	Užsakovas: Kęstutis Vilčiauskas		M 1:100	Lapas 6
PP	2017-04-PP-A5		Lapų	1

PIRMAS AUKŠTAS

MANSARDIIS AUKŠTAS

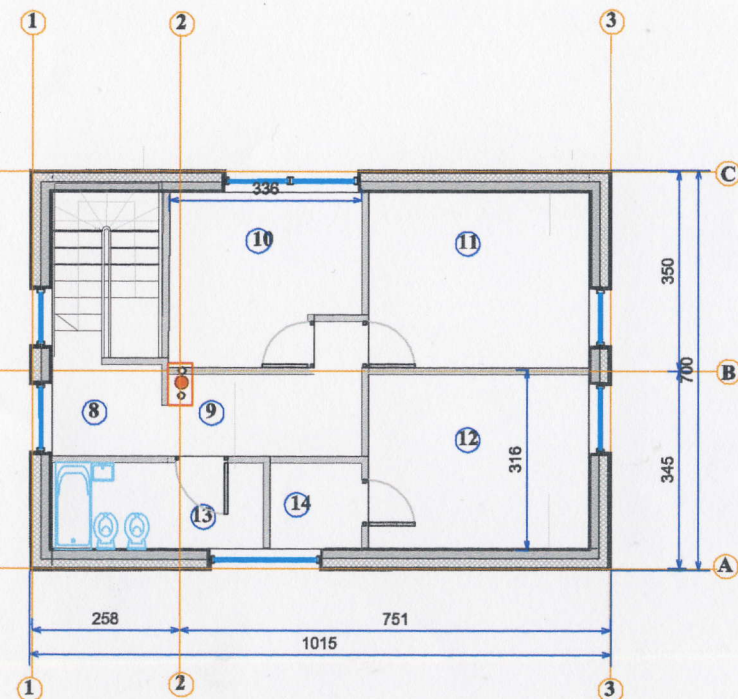
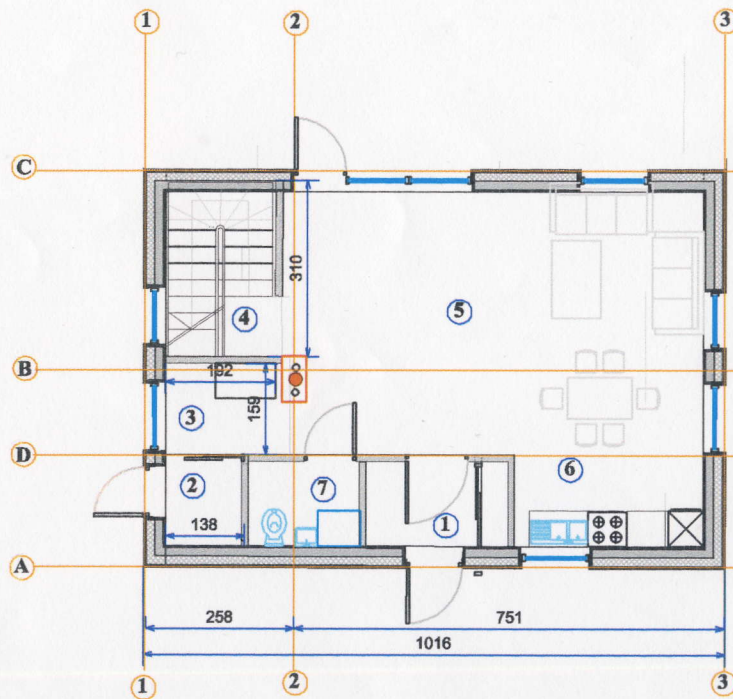

PATALPŲ ŽINIARAŠTIS

1. TAMBŪRAS	2,80 m ²
2. SANDĒLYS	2,11 m ²
3. KATILINĒ	3,00 m ²
4. LAIPTINĒ	6,00m ²
5. POILSIO KAMB.	33,67m ²
6. VIRTUVĒ	6,00m ²
7. WC	3,00m ²
VISO:	56,40 m²

PATALPŲ ŽINIARAŠTIS

8. VESTIBULIS	3,00 m ²
9. HOLAS	4,60 m ²
10. MIEGAMASIS	9,33 m ²
11. MIEGAMASIS	11,76 m ²
12. MIEGAMASIS	11,67 m ²
13. VONIA	5,66 m ²
14. RŪBINĒ	2,32 m ²
VISO:	48,34 m²

Projektinius sprendinius tvirtinu: K. Vilčiauskas

PIRMAME IR MANSARDINIAME AUKŠTE 104.74 M2
UŽSTATYMO PLOTAS 71.12 M2

Atestato Nr.	POILSIO PASKIRTIES PASTATŲ, KLAIPĖDOS R. SAV. KRETINGALĖS SEN. BENDIKŲ KAIMAS, PROJEKTINIS PASIŪLYMAS		
A956	Proj.vad. A. Skiežgelas		PROJEKTINIS PASIŪLYMAS II
	Arch. A. Skiežgelas		PIRMO IR MANSARDINIO AUKŠTO PLANAS
			M 1:150
Laida			0
Etapas	Užsakovas: Kęstutis Vilčiauskas		Lapas
PP			2017-04-PP-A2
			1
			1

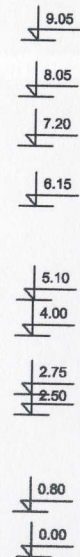
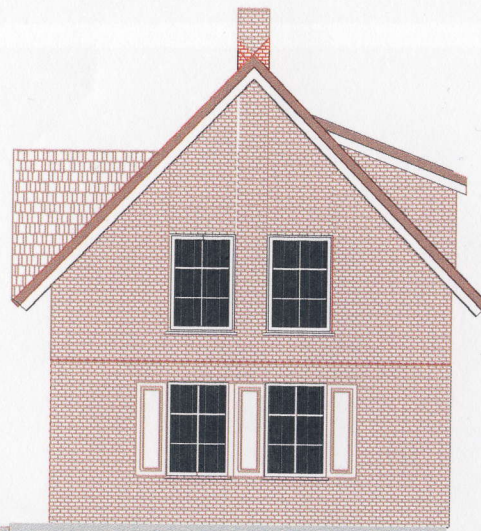
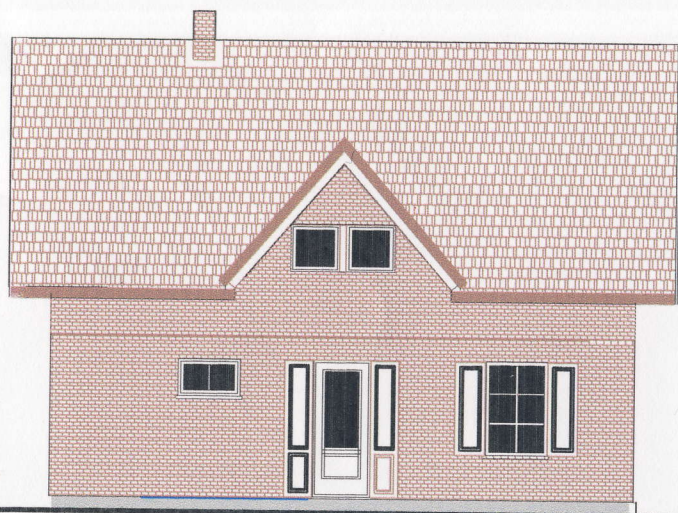

FASADŲ APDAILA KLINKERINĖS PLYTOS
 STOGO DANGA - MOLINĖS ČERPĖS
 COKOLIS TINKUOTAS GRANITINIŲ TINKŲ
 LANGAI, DURYS MEDINIAI DŽYTI BALTA SPALVA
 DAILYLENTĖS DAŽYTOS PAGAL RAL8004
 VEJALENTĖS DAŽYTOS PAGAL RAL5007
 LANGINĖS DAŽYTI BALTA SPALVA.

Projektinius sprendinius tvirtinu: K. Vilčiauskas

Atestato Nr.	NUOLATINIO LIETUVOS GYVENTOJO INDIVIDUALIOS VEIKLOS PAŽYMA NR.696565	POILSIO PASKIRTIES PASTATŲ, KLAIPĖDOS R. SAV. KRETINGALĖS SEN. BENDIKŲ KAIMAS, PROJEKTINIS PASIŪLYMAS	
A956	Proj.vad. A. Skiezgelas Arch. A. Skiezgelas	PROJEKTINIS PASIŪLYMAS II FASADAI 1-3, A-C	Laida 0
Etapas	Užsakovas: Kęstutis Vilčiauskas	M 1:100	Lapas 3
PP		2017-04-PP-A3	Lapų 1

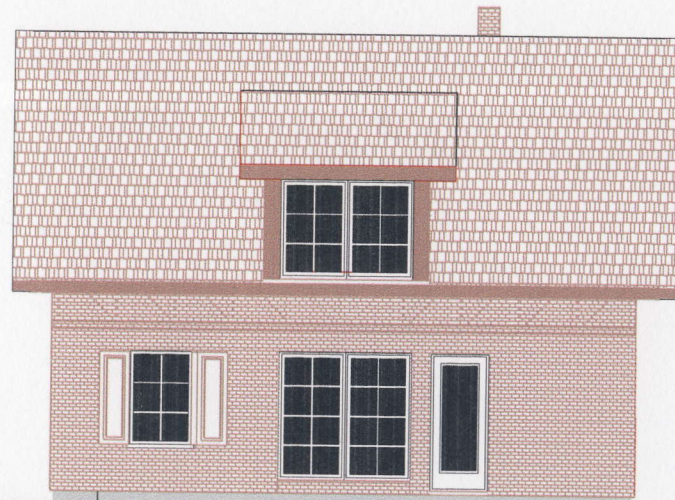
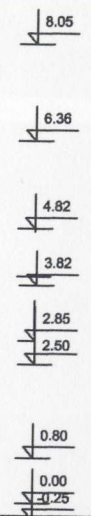
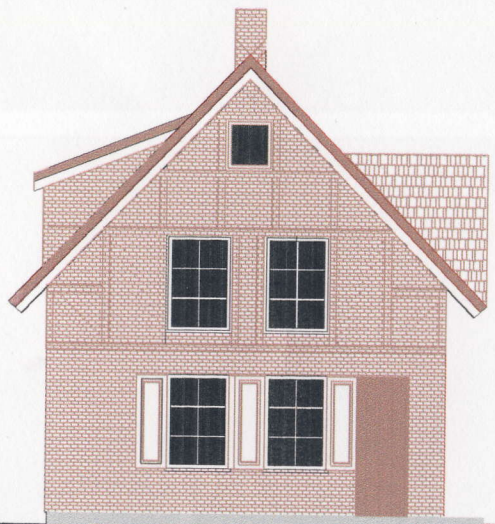

FASADŲ APDAILA KLINKERINĖS PLYTOS
 STOGO DANGA - MOLINĖS ČERPĖS
 COKOLIS TINKUOTAS GRANITINIŲ TINKŲ
 LANGAI, DURYS MEDINIAI DŽYTI BALTA SPALVA, LANGINĖS MEDIS DAŽYTAS PILKAI.
 BALKONAI, DAILYLĖNĖS DAŽYTOS PAGAL RAL8004
 VEJALENĖS DAŽYTOS PAGAL RAL5007
 LANGINĖS DAŽYTI BALTA SPALVA.

Projektinius sprendinius tvirtinu: K. Vilčiauskas *[Signature]*

Atestato Nr.	NUOLATINIO LIETUVOS GYVENTOJŲ INDIVIDUALIOS VEIKLOS PAŽYMA NR.696585	POILSIO PASKIRTIES PASTATŲ, KLAIPĖDOS R. SAV. KRETINGALĖS SEN. BENDIKŲ KAIMAS, PROJEKTINIS PASIŪLYMAS		
A956	Proj.vad. A. Skiežgelas Arch. A. Skiežgelas <i>[Signature]</i>	PROJEKTINIS PASIŪLYMAS II FASADAI C-A, 3-1	M 1:100	Laika 0
Etapas	Užsakovas: Kęstutis Vilčiauskas <i>[Signature]</i>	2017-04-PP-A4	Lapas 4	Lapų 1
PP				

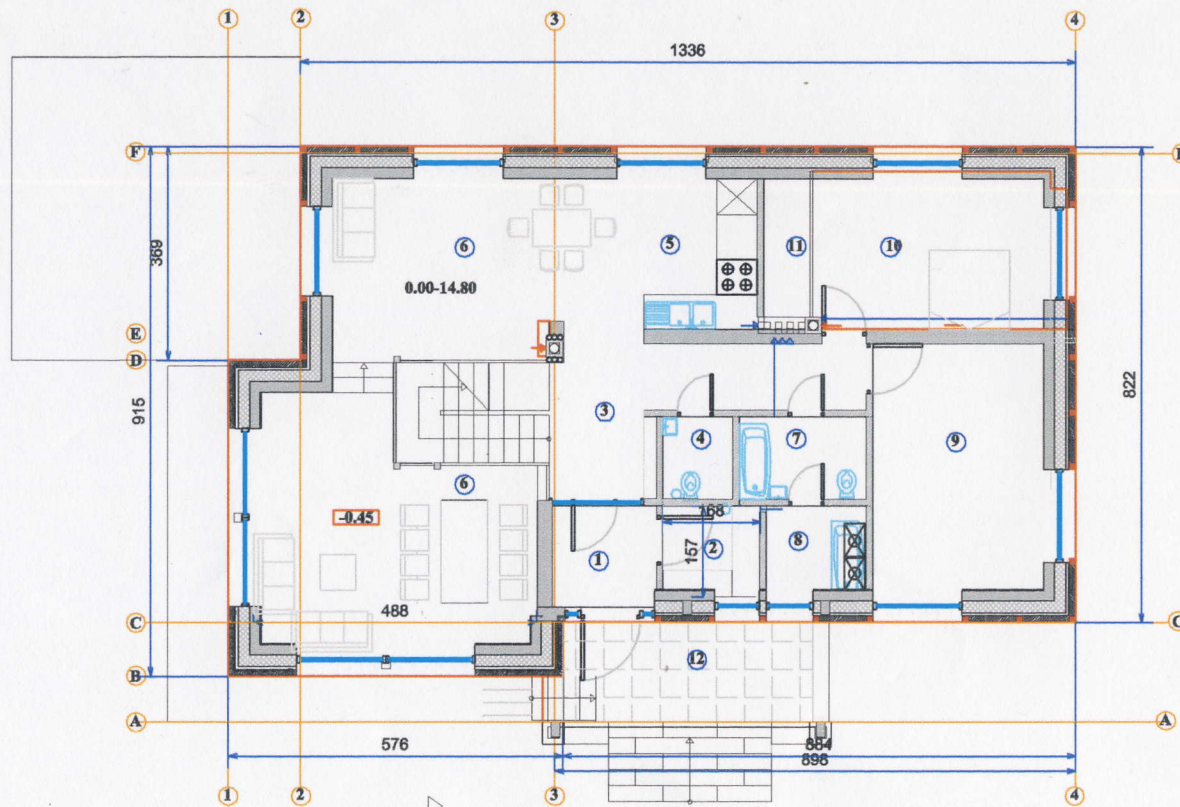

PATALPŲ ŽINIARAŠTIS

1.	TAMBŪRAS	2,54 m ²
2.	RŪBINĖ	2,40m ²
3.	HOLAS	8,75m ²
4.	SAN.MAZGAS	1,70m ²
5.	VIRTUVĖ	10,00 m ²
6.	SVETAINĖ	30,00 m ²
7.	VONIA	3,50m ²
8.	KATILINĖ	1,50m ²
9.	KAMBARYS	12,32m ²
10.	KAMBARYS	12,71m ²
11.	RŪBINĖ	1,95 m ²
12.	DENGTA TERASA	9,00m ²

VISO: PIRMAME AUKŠTE 87,35 m²
 UŽSTATYMO ZONA 120,00 m²

Projektinius sprendinius tvirtinu: K. Vilčiauskas

Atestato Nr.	NUOLATINIO LIETUVOS GYVENTOJO INDIVIDUALIOS VEIKLOS PAŽYMA NR.696585	POILSIO PASKIRTIES PASTATŲ, KLAIPĖDOS R. SAV. KRETINGALĖS SEN. BENDIKŲ KAIMAS, PROJEKTINIS PASIŪLYMAS		
A956	Proj.vad. A. Skiežgelas Arch. A. Skiežgelas	PROJEKTINIS PASIŪLYMAS III FASADAS TARP AŠIŲ 1-	M 1:100	Laida 0
Etapas	Užsakovas: Kęstutis Vilčiauskas	2017-04-PP-AK-01	Lapas	Lapų
PP			1	1

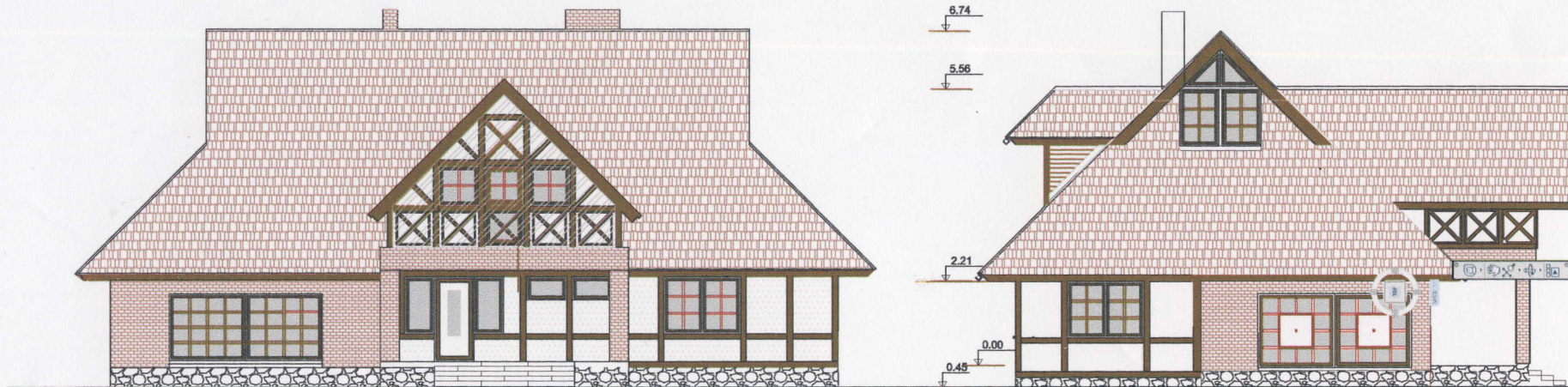

PASTBOS:

Cokolis, aptaisytas skaldytu granitu. Lauko laiptai -bučarduotas granitas.
 Sienos mūrijamos iš keraminių blokelių su mineralinės vatos apšildymu. Išorinis sluoknis fachverkinis. Svetainės sienų apdaila klinkerinės plytos. Fachverkinė konstrukcija statoma iš 12x12cm. pušinių tašų, nudažytų tamsiai ruda spalva. Medinio karkaso užpildas keramikinės, plytos tinkuotos, sudėtinis skiediniu, dažyta baltais dažais. Langų rėmai, durys, vėjalentės, aptvėrimas, dažytos tamsiai ruda spalva. Pakalimas natūrali mediena. Stogo danga- Keraminės čerpės. Lietvamzdžiai, latakai, dūmtraukio palangių apskardinimas plastifikuota skarda dažyta ruda spalva.

Projektinius sprendinius tvirtinu: K. Vilčiauskas

Atestato Nr.	NUOLATINIO LIETUVOS GYVENTOJO INDIVIDUALIOS VEIKLOS PAŽYMA NR.696585	POILSIO PASKIRTIES PASTATŲ, KLAIPĖDOS R. SAV. KRETINGALĖS SEN. BENDIKŲ KAIMAS, PROJEKTINIS PASIŪLYMAS
A956	Proj.vad. A. Skiežgelas Arch. A. Skiežgelas	PROJEKTINIS PASIŪLYMAS III FASADAS TARP AŠIŲ 4-1, F-A M 1:100
Laida		0
Etapas	Užsakovas: Kęstutis Vilčiauskas	2017-04-PP-AK-03
PP		Lapas 1 Lapų 1

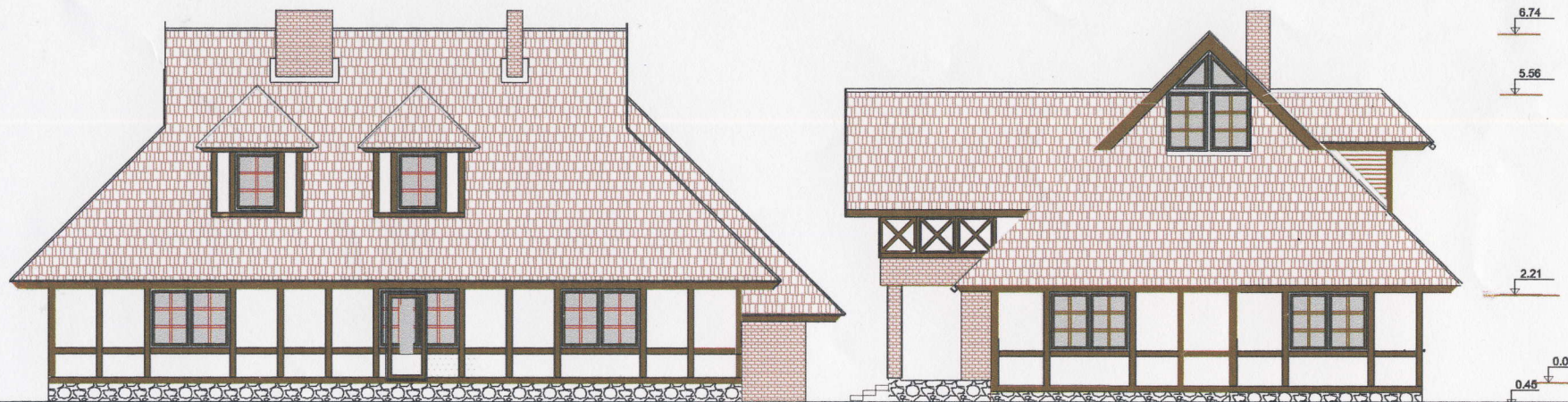

PASTBOS:

Cokolis, aptaisytas skaldytu granitu. Lauko laiptai -bučarduotas granitas.
 Sienos mūrijamos iš keraminių blokelių su mineralinės vatos apšildymu. Išorinis sluoknis fachverkinis. Svetainės sienų apdaila klinkerinės plytos. Fachverkinė konstrukcija statoma iš 12x12cm. pušinių tašų, nudažytų tamsiai ruda spalva. Medinio karkaso užpildas keramikinės, plytos tinkuotos, sudėtinu skiediniu, dažyta baltais dažais. Langų rėmai, durys, vėjalentės, aptvėrimas, dažytos tamsiai ruda spalva. Pakalimas natūrali mediena. Stogo danga- Keraminės čerpės. Lietvamzdžiai, latakai, dūmtraukio palangių apskardinimas plastifikuota skarda dažyta ruda spalva.

Projektinius sprendinius tvirtinu: K. Vilčiauskas

Atestato Nr.	NUOLATINIO LIETUVOS GYVENTOJO INDIVIDUALIOS VEIKLOS PAŽYMA NR.696585	POILSIO PASKIRTIES PASTATŲ, KLAIPĖDOS R. SAV. KRETINGALĖS SEN. BENDIKŲ KAIMAS, PROJEKTINIS PASIŪLYMAS		
A956	Proj.vad. A. Skiezgelas Arch. A. Skiezgelas	PROJEKTINIS PASIŪLYMAS III FASADAS TARP AŠIŲ 1-4, A-F	M 1:100	Laida 0
Etapas	Užsakovas: Kęstutis Vilčiauskas	2017-04-PP-AK-02	Lapas 1	Lapų 1
PP				