

Tilžės g. 56B sklypo technoekonominiai rodikliai				
EB. Nr.	PAVADINIMAS	MATO VNT.	KIEKIS	PAPILDOMI DUOMENYS
1.	SKLYPO PLOTAS	m <sup>2</sup>	6702	
2.	SKLYPO UŽSTATYMO INTENSIVUMAS	%	36	Bendras plotas 2422,8
3.	SKLYPO UŽSTATYMO TANKUMAS	%	35	užstatymo plotas 2343,7
4.	SKLYPO ŽALI PLOTAI	%	22	1484,8m <sup>2</sup>
5.	PARKAVIMO VIETŲ POREIKIS PREKYBOS CENTRUI		48	1420/30=48 vietų
6.	ĮRENGIAMA SKLYPO RIBOSE		70	

- Sutartiniai žymėjimai:
- Tilžės g. 56B sklypo riba. Sklypo plotas 6702 m<sup>2</sup>.
  - Aplinkinių suformuotų sklypų ribos
  - Projektuojamas pastatas
  - Projektuojama betoninė danga
  - Projektuojamas asfaltbetonio dangas
  - Projektuojamas įvažiavas pagal detales plano sprendinius
  - Numatomas pravažiavimas pagal atskirai rengiamą infrastruktūros įrengimo sutartį su Klaipėdos miesto savivaldybe
  - Projektuojamas pravažiavimas per "Stato" teritoriją. Rengiama atskiru projektu
  - Projektuojamos pilkos betoninės trinkelės
  - Projektuojamos antracito spalvos betoninės trinkelės
  - Projektuojama veja
  - Pėsčiųjų perėja
  - Įvažiavimas/sivažiavimas į/iš sklypo
  - Eismo rodyklės
  - Pagrindinis įėjimas į pastatą
  - Rampos iškrovimo vieta
  - ŽN automobilių parkavimo vieta
  - Šeimos automobilių parkavimo vieta
  - Sodinami medžiai
  - Sodinami dekoratyviniai krūmai, kalinės pušys
  - Projektuojamas viengembis LED šviestuvai
  - Projektuojamas dvigembis LED šviestuvai
  - Griaujami esami statiniai ir sklypo elementai
  - Projektuojami kelio bortai
  - Projektuojami vejos bortai
  - Kertami medžiai

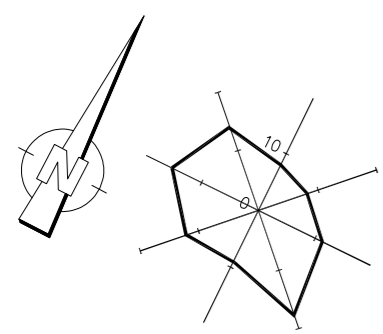





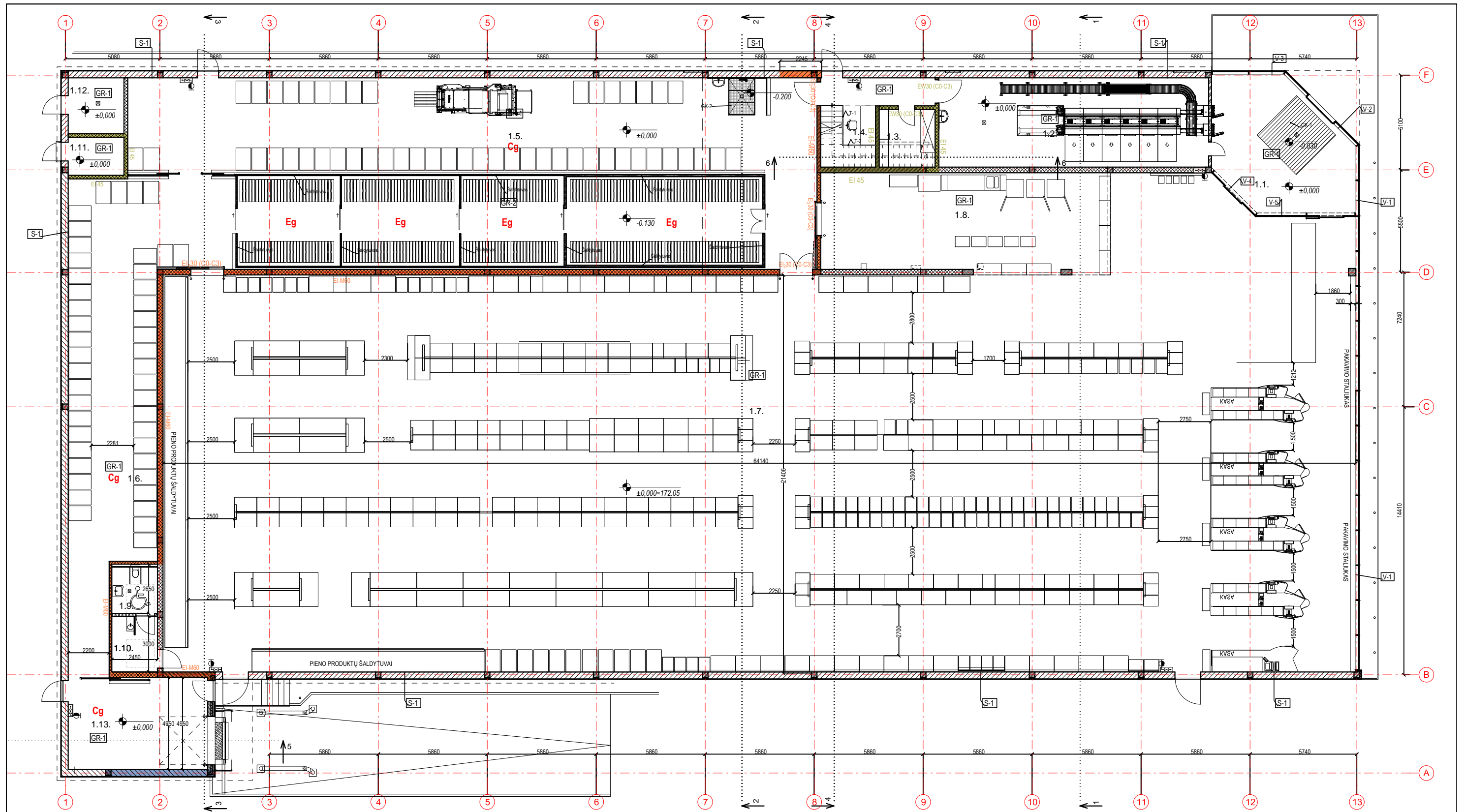

- Sklypo elementai:
- 1. Pastatas
  - 2. Vežimėlių pastogės ir dviračių laikymo vieta
  - 3. Šukščių konteinerių vieta
  - 4. Reklaminių stendo vieta
  - 5. Kelio rodyklė
  - 6. Apsauginiai stulpeliai (h=100cm)
  - 7. Apsauginiai stulpeliai šunims (h=100cm)
  - 8. Apsauginiai stulpeliai (h=150cm)
  - 9. Reklaminė vitrina
  - 10. Kelio ženklas, nurodantis ŽN aut. stov. vietą
  - 11. Kelio ženklas, nurodantis šeimos aut. stov. vietą (dvipusis)
  - As01 Atraminė slenutė prie rampos
  - Parkavimo vietų sklype 70



		J. Basanavičiaus g. 19-2, 03108 Vilnius tel. 8-5 2312758; fax. 8-5 2139621		Prekybos paskirties pastato, Tilžės 56B, Klaipėdoje, statybos projektas	
A 1032	PV	R. Mankus	2016	Brėžinys:	Laida
				SKLYPO - DANGŲ PLANAS 2016 09 22	0
				M 1:500	
Etapas	Užsakovas:			Lapas	Lapų
PP	UAB "Algama"			VED-TP-16---SP-02	



Sutartiniai sienų ir pertvarų žymėjimai

-  Aeroc Eco Term Plus blokėliai, 500mm
-  Akyto betono blokėliai, 300mm
-  Akyto betono blokėliai, 200mm
-  Akyto betono pertvarų blokėliai, 150mm
-  Gipso kartono pertvara, 150mm
-  Trisluoksnė surenkama arba monolitinė gelžbetoninė siena su šilumos iziacija, 475mm
-  Monolitinė gelžbetoninė siena, 300mm
-  Monolitinė gelžbetoninė siena, 200mm

Pirmo aukšto eksplikacija

Nr.	Pavadinimas	Plotas	Nr.	Pavadinimas	Plotas
1.1.	Tambūras	48,76	1.8.	Kepykla	81,17
1.2.	Taros supirktuvė	69,62	1.9.	Neigaliųjų san. mazgas	6,49
1.3.	Seifo patalpa	9,32	1.10.	Vaiko ir mamos zona	7,35
1.4.	Laiptinė	14,21	1.11.	Tech. patalpa - el. įvado pat.	6,10
1.5.	Sandėlis	352,15	1.12.	Tech. patalpa - šil. punktas	9,00
1.6.	Prekių pristatymas	133,00	1.13.	Prekių priėmimo patalpa	37,12
1.7.	Prekybos salė	1 427,02			2 201,31 m <sup>2</sup>









J. Basanavičiaus g. 19-2, 03108 Vilnius  
tel. 8-5 2312758 / fax. 8-5 2139621

Prekybos paskirties pastato, Tilžės g. 56B, skl. kad. Nr. 2101/0005:493 Klaipėdos m.k.v., Klaipėdoje, statybos projekto projekciniai pasiūlymai

A 1032	PV, Arch	R.Mankus	2016-09	Brėžinys:	Laida
				PIRMO AUKŠTO PLANAS	0
				M 1:200	
Etapas	Užsakovas:			PG-PP-16-09-SA-01	Lapas
PP	UAB "ALGAMA"				Lapų

Antresolės eksplikacija		
Nr.	Pavadinimas	Plotas
2.1.	Laiptinė	2,50
2.2.	Kabinetas	32,36
2.3.	Kabinetas	7,24
2.4.	Terasa	10,64
2.5.	Personalo patalpa	35,02
2.6.	Persirengimo patalpa (mot.)	7,95
2.7.	San. mazgas	8,14
2.8.	San. mazgas	6,81
2.9.	Persirengimo patalpa (vyr.)	7,95
2.10.	El. paskirstymo skydai, UPS	9,46
2.11.	Serverinė	14,52
2.12.	Valymo inventoriaus patalpa	5,30
2.13.	Koridorius	28,62
2.14.	Ventkamera	54,51
		231,02 m <sup>2</sup>

Sutartiniai sienų ir pertvarų žymėjimai

-  Poliuretano panelis su alucobond apdaila, 350mm
-  Akyto betono blokeliai, 300mm
-  Akyto betono blokeliai, 200mm
-  Akyto betono pertvarų blokeliai, 150mm
-  Gipso kartono pertvara, 80mm
-  Gipso kartono pertvara, 200mm
-  Monolitinė gelžbetoninė siena, 300mm

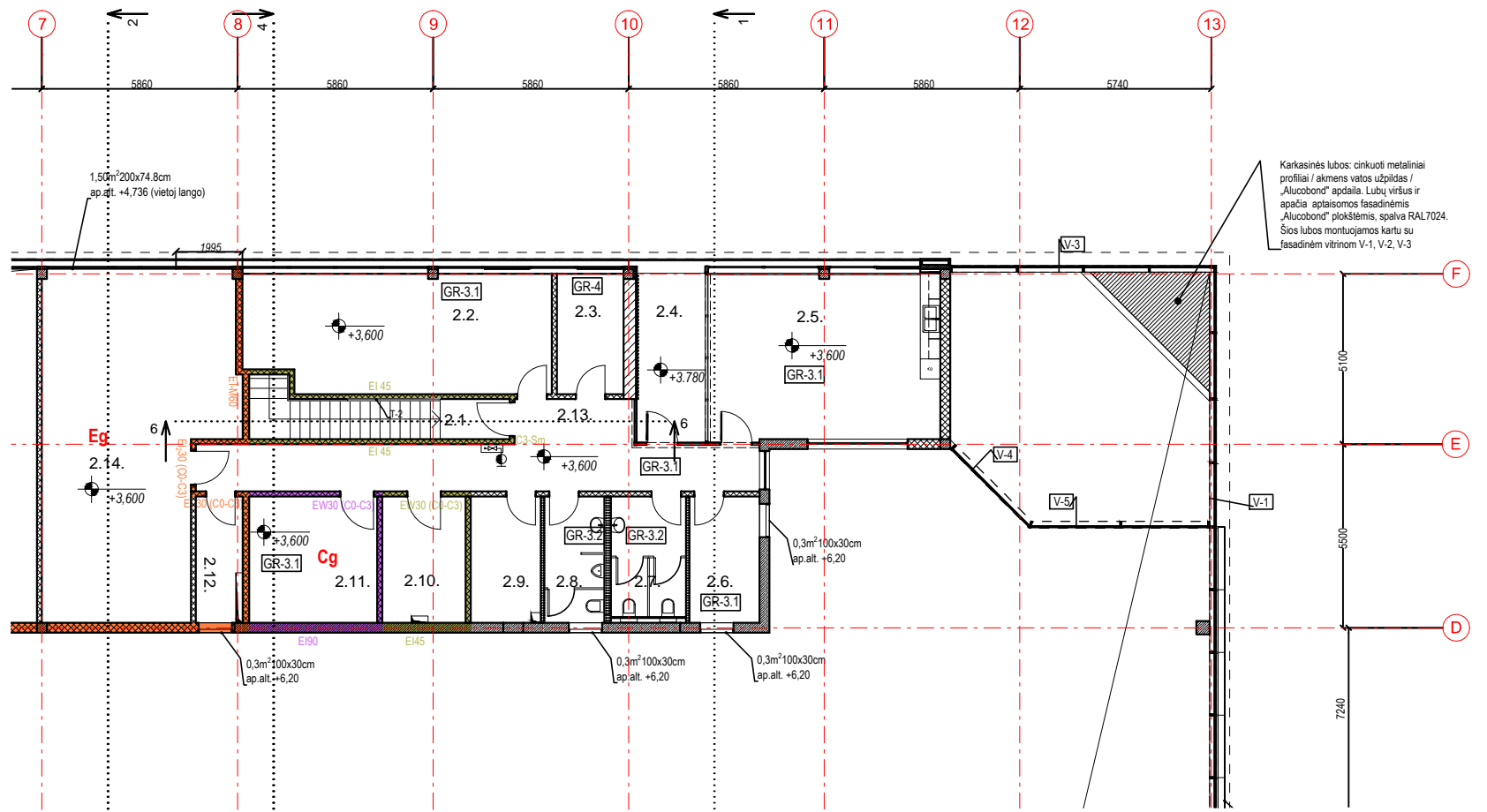

ANTRESOLĖS PLANAS

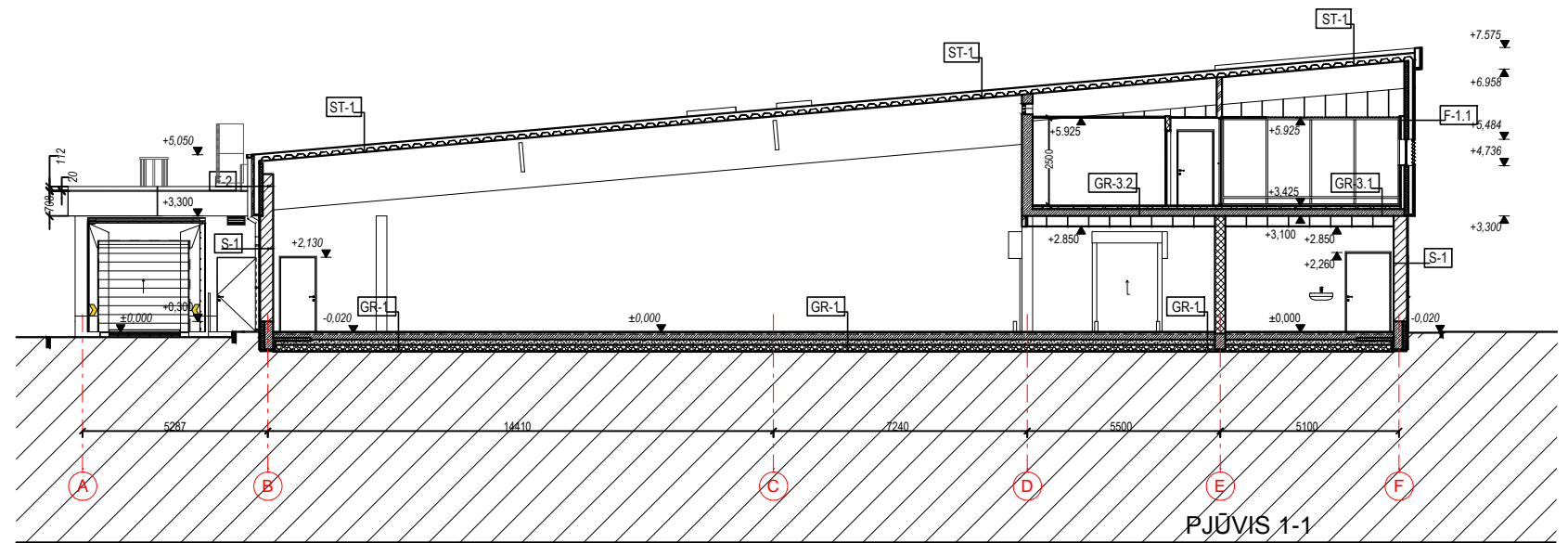

PJŪVIS 1-1

		J. Basanavičiaus g. 10-2, 03108 Vilnius tel. 8-5 2312758 / fax. 8-5 2139621		Prekybos paskirties pastato, Tilžės g. 56B, skl. kad. Nr. 2101/0005:493 Klaipėdos m.k.v., Klaipėdoje, statybos projekto projektiniai pasiūlymai	
				Brėžinys: ANTRESOLĖS PLANAS IR PJŪVIS 1-1 M 1:200	
Etapas	Užsakovas:			PG-PP-16-09-SA-02	
PP	UAB "ALGAMA"			Lapas	Lapų

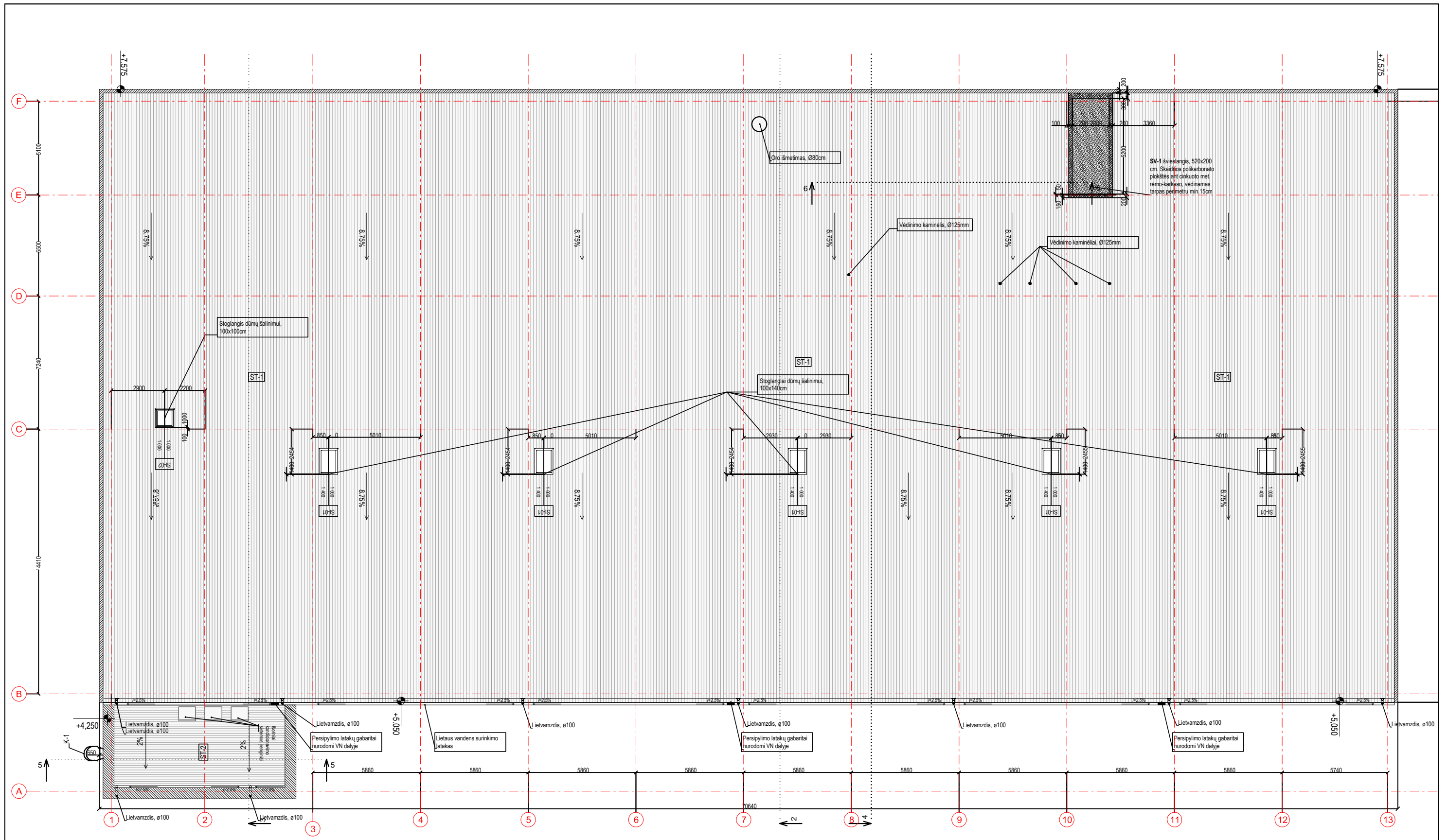

- Sutartiniai dangų žymėjimai**
- Ritinė stogo danga (TPO), min. 2 mm storio, sustiprinta stiklo pluoštu, („BAUDER“, „SIKA“)
  - "Alucobond" fasadinių kasečių-lankstinių parapetas

		J. Basanavičiaus g. 19-2, 03108 Vilnius tel. 8-5 2312758; fax. 8-5 2139621		Prekybos paskirties pastato, Tilžės g. 56B, skl. kad. Nr. 2101/0005:493 Klaipėdos m.k.v., Klaipėdoje, statybos projekto projekciniai pasiūlymai	
A 1032	PV, Arch	R.Mankus	2016-09	Brėžinys:	
				STOGO PLANAS	
				M 1:200	
Etapas	Užsakovas:			Lapas	
PP	UAB "ALGAMA"			Lapų	
				PG-PP-16-09-SA-03	

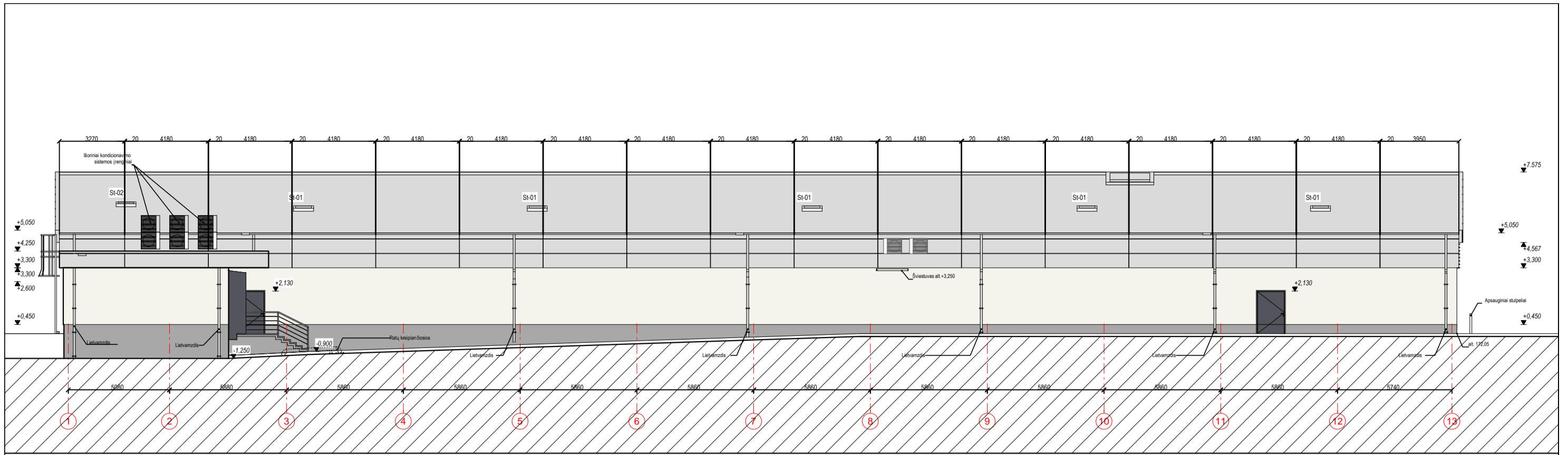

1 | Fasadas tarp ašiu 1-13  
1:200

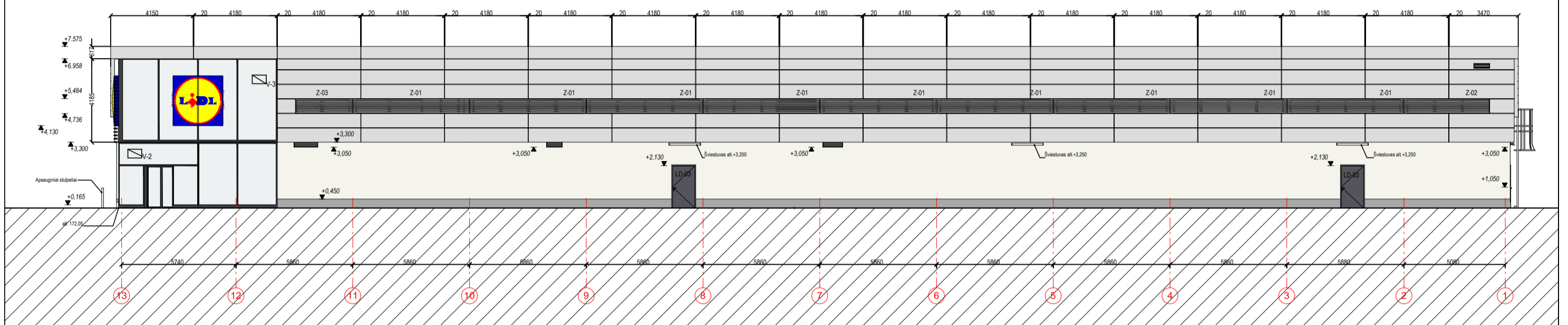

2 | Fasadas tarp ašiu 13-1  
1:200

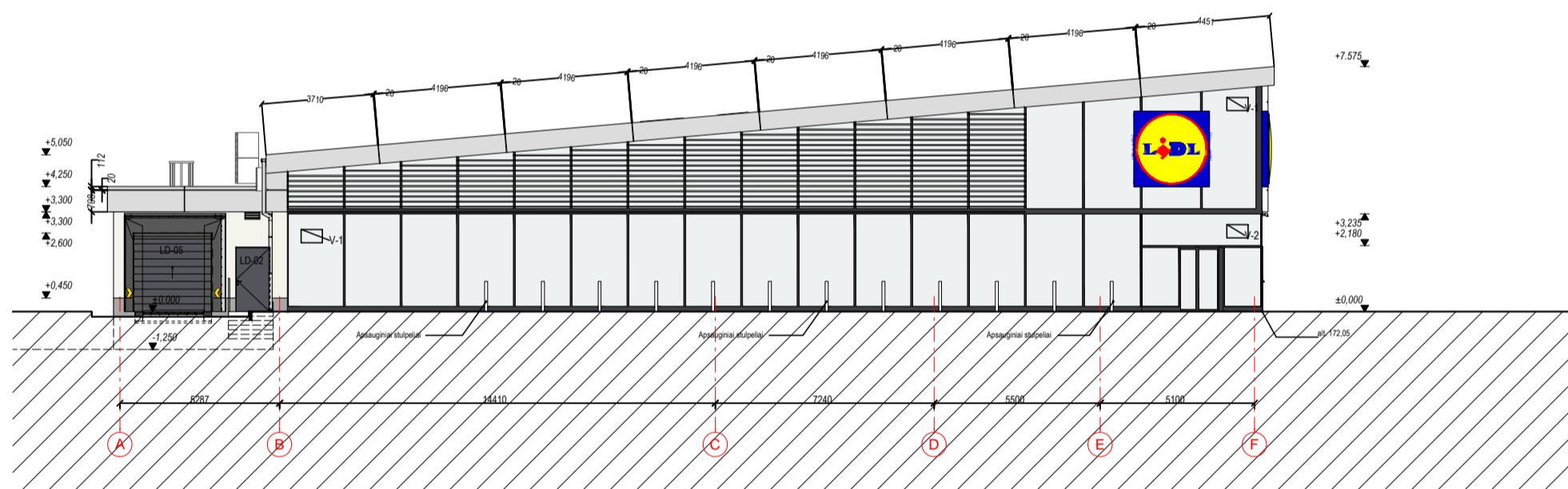

4 | Fasadas tarp ašiu A-F  
1:200

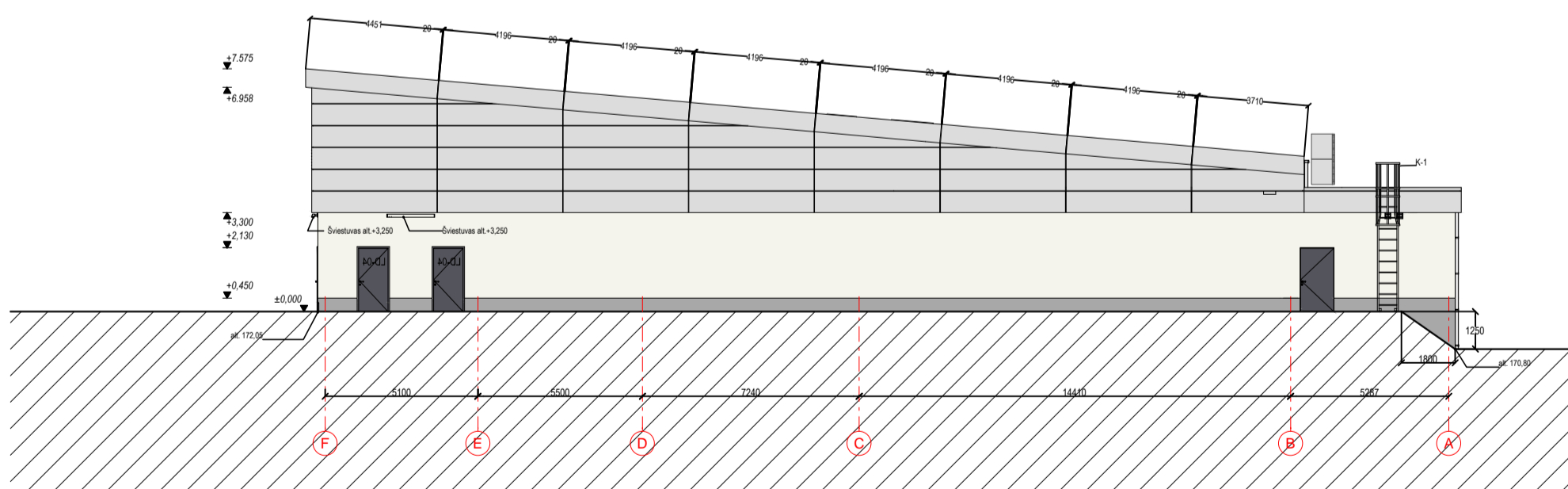

3 | Fasadas tarp ašiu F-A  
1:200

**Sutartiniai žymėjimai**

- RAL 9006** - Stogo kraigas, parapetai ir išorinės sienos nuo alt. +3,30m aptaisomos fasadinėmis „Alucobond“ kasetėmis.
- RAL 9010** - Išorinės sienos iki 3,35m aukščio tinkuojamos baltos spalvos mineralinių struktūrinių tinku, dengiamojo tinko sluoksnio granulės dydis 0,2 mm.
- RAL 7038** - Cokolio zonoje aplink visą pastatą iki 45 cm aukščio tinkuojama hifrofobiniu cementiniu cokolio tinku.
- RAL 7024** - Langai, tambūrai, vitrinos konstruojami iš apšiltintų, termiškai atskirtų ir milteliniu būdu nudažytų aliuminio konstrukcijų.
- RAL 7015** - Visos lauko durys ir staktos dažytos milteliniu būdu.
-  - Stikliniai paviršiai, kurie konstruojami iš dvigubų, termiškai izoliuotų ir neutralios spalvos stiklo paketų

**PASTABOS:**

1. Fasadus žiūrėti kartu su konstruktyviais brėžiniais;
2. Visi matmenys pateikti (jei nenurodyta kitaip) milimetrais;
3. Betoninė atraminė sienutė prie rampos paliekama natūralaus betono, nedažoma.
4. Fasado detalės pateiktos SK projekto dalyje.

		J. Basanavičiaus g. 19-2, 03108 Vilnius tel. 8-5 2312758; fax. 8-5 2139621		Prekybos paskirties pastato, Tilžės g. 56B, skl. kad. Nr. 2101/0005:493 Klaipėdos m.k.v., Klaipėdoje, statybos projekto projektiniai pasiūlymai	
A 1032	PV, Arch	R.Mankus		2016-06	Brėžinys:
				FASADA I	
				M 1:200	
Etapas		Užsakovas:		Laida	
PP		UAB "ALGAMA"		Lapas Lapų	
				PG-PP-16-09-SA-04	
				0	

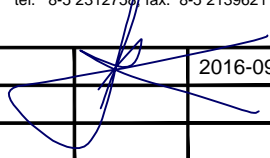

				J. Basanavičiaus g. 10-2, 03108 Vilnius tel. 8-5 2312758 / fax. 8-5 2139621		Prekybos paskirties pastato, Tilžės g. 56B, skl. kad. Nr. 2101/0005:493 Klaipėdos m.k.v., Klaipėdoje, statybos projekto projektiniai pasiūlymai		
A 1032	PV, Arch	R.Mankus			2016-09	Brėžinys: VIZUALIZACIJA NR.1		Laida
					0			
Etapas	Užsakovas:					Lapas		Lapų
PP	UAB "ALGAMA"					PG-PP-16-09-SA-05		



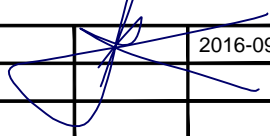

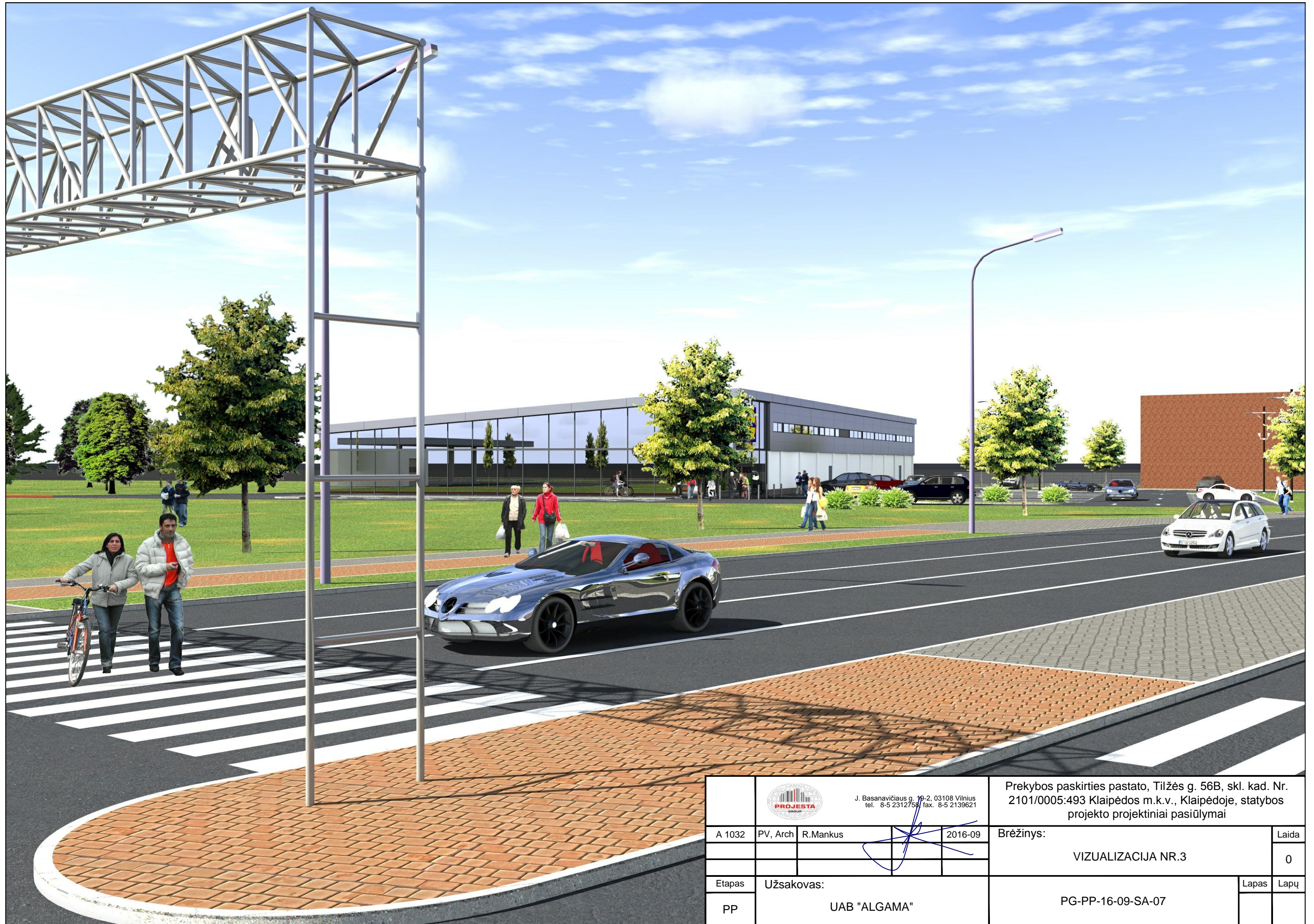
				J. Basanavičiaus g. 10-2, 03108 Vilnius tel. 8-5 2312758 / fax. 8-5 2139621		Prekybos paskirties pastato, Tilžės g. 56B, skl. kad. Nr. 2101/0005:493 Klaipėdos m.k.v., Klaipėdoje, statybos projekto projektiniai pasiūlymai		
A 1032	PV, Arch	R.Mankus			2016-09	Brėžinys: VIZUALIZACIJA NR.2		Laida
					0			
Etapas	Užsakovas:					Lapas		Lapų
PP	UAB "ALGAMA"					PG-PP-16-09-SA-06		

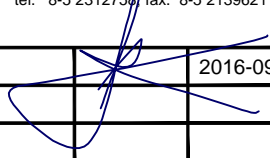

				J. Basanavičiaus g. 10-2, 03108 Vilnius tel. 8-5 2312758 / fax. 8-5 2139621		Prekybos paskirties pastato, Tilžės g. 56B, skl. kad. Nr. 2101/0005:493 Klaipėdos m.k.v., Klaipėdoje, statybos projekto projektiniai pasiūlymai	
A 1032	PV, Arch	R.Mankus			2016-09	Brėžinys:	
					VIZUALIZACIJA NR.3		Laida
Etapas	Užsakovas:					Lapas	Lapų
PP	UAB "ALGAMA"					PG-PP-16-09-SA-07	

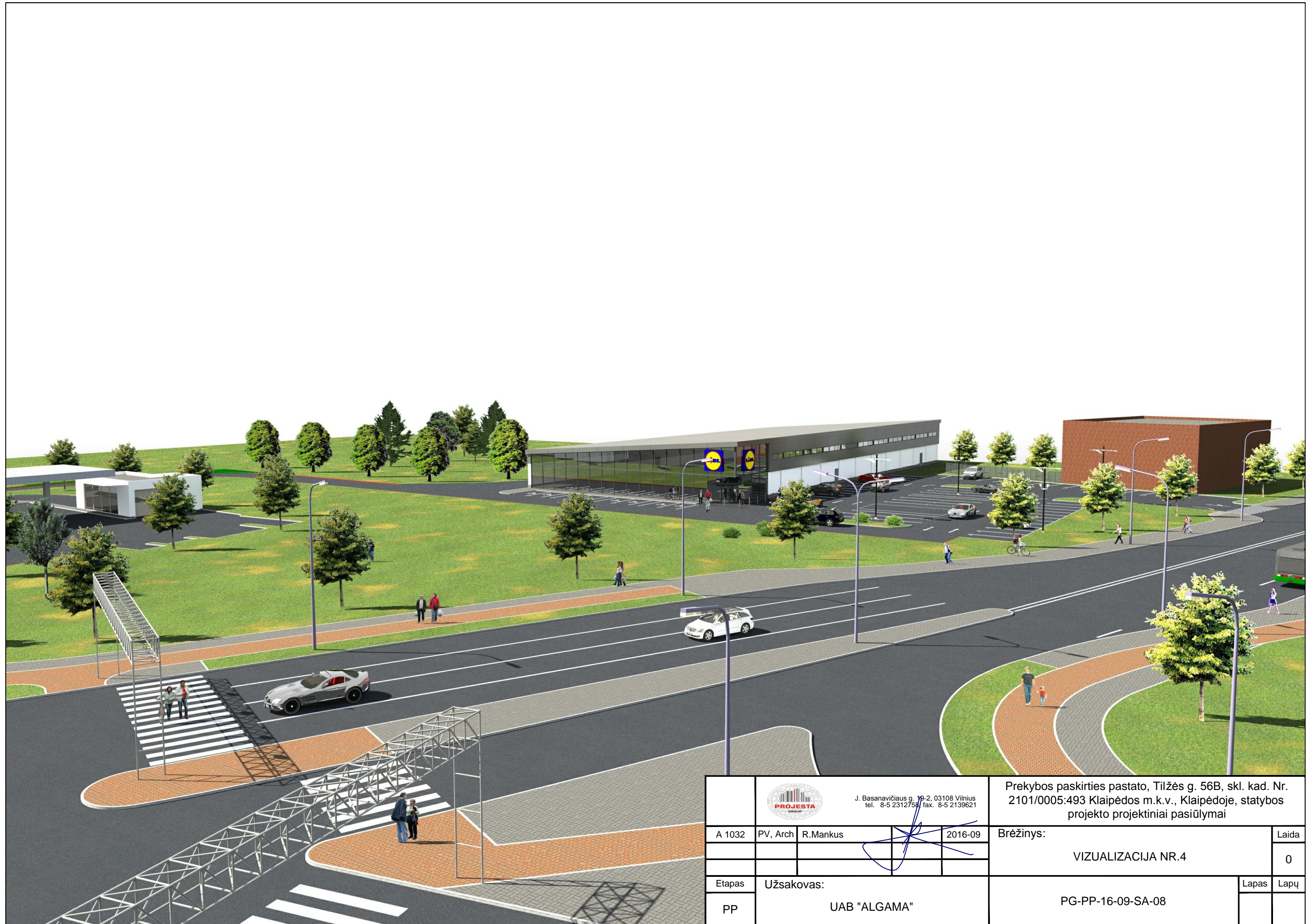

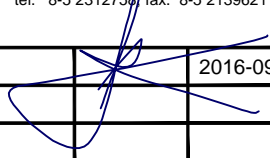

				J. Basanavičiaus g. 19-2, 03108 Vilnius tel. 8-5 2312758 / fax. 8-5 2139621		Prekybos paskirties pastato, Tilžės g. 56B, skl. kad. Nr. 2101/0005:493 Klaipėdos m.k.v., Klaipėdoje, statybos projekto projektiniai pasiūlymai		
A 1032	PV, Arch	R.Mankus			2016-09	Brėžinys:		
					VIZUALIZACIJA NR.4		Laida	0
Etapas	Užsakovas:				PG-PP-16-09-SA-08		Lapas	Lapų
PP	UAB "ALGAMA"							