



OBJEKTAS	VIENBUČIO GYVENAMOJO NAMO UŽUOVĖJOS G. 23, KAUNE STATYBOS PROJEKTAS
ADRESAS	UŽUOVĖJOS G. 23, KAUNAS
ŽEMĖS SKLYPO KADASTRO NUMERIS	KAD.NR. 1901/0287:1153
UŽSAKOVAS / STATYTOJAS	EDGARAS ADOMKEVIČIUS
STADIJA	TECHNINIS DARBO PROJEKTAS
STATINIO STATYBOS RŪŠIS	REKONSTRAVIMAS
STATINIO KATEGORIJA	NEYPATINGAS STATINYS
DALYS	PROJEKTINIAI PASIŪLYMAI

PROJEKTUOTOJAS: UAB „MAK GROUP“ Į.K. 302735585	
ĮMONĖS VADOVAS: ROKAS MASAITIS	PARAŠAS
PROJEKTO VADOVAS: ATESTATO NR.: A2100 MILDA MISĖ	PARAŠAS
UŽSAKOVAS - STATYTOJAS TVIRTINU: EDGARAS ADOMKEVIČIUS	PARAŠAS
	REG. NR.: MAK 01170425-01-TDP

UAB "MAK GROUP" Adr.: Zamenhofo g. 5, Kaunas Įm. kodas: 302735585 PVM. K. LT 100006728010 Bankas: AB DNB bankas A/s LT364010042502942241 Tel.: +37068398769 info@makgroup.eu www.makgroup.eu	KAUNAS 2017
--	-------------

SITUACIJOS SCHEMA

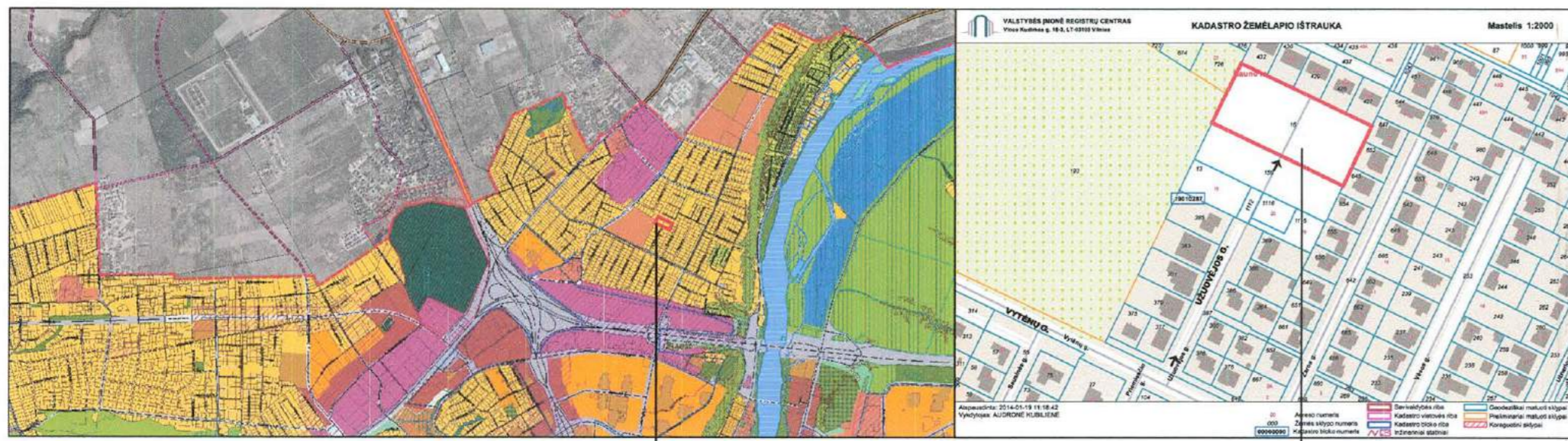

PROJEKTUOJAMAS SKLYPAS KAD. NR. 1901/0287:16 VYTENUOSE, KAUNE

PASTABOS:

- 1. Detalusis planas atitinka Kauno m. savivaldybės teritorijos bendrąjį planą, patvirtintą Kauno m. tarybos 2014-04-10, sprend. Nr. T-209.
2. Siūloma pastatų vieta projektuojamoje sklypse detalizavime plane parodyta sąlyginai, todėl gali būti tikslinama rengiant konkrečių pastatų techninius projektus (gavus sąlygas) bei vadovaujantis tuomet galiojančiais normatyviniais statybos techniniais dokumentais.
3. Statiniai projektuojamoje sklypse turi būti išdėstomi taip, kad nebūtų pažeisti greitųjų sklypų savininkų ar naudotojų pagrįsti interesai. Statant statinius iki 8,5m aukščio, atstumai iki greitimo sklypo ribos - 3m. Aukštesniems pastatams šis atstumas didinamas nuo 0,5 m kiekvienam papildomam pastato aukščio metrui.
4. Priklausomųjų želdynų norma procentais nuo žemės sklypo ploto - 25 procentai, pagal LR Aplinkos ministro 2007-12-21 įsakymą Nr. D1-694.
5. Įvažiuojama į projektuojamą žemės sklypą esama Užnerio gatve, išsijungiančia į Vytėnų gatvę.
Projektuojami įvažiavimai į sklypus vietos - sąlyginai, gali būti tikslinamos rengiant pastatų techninius projektus.
6. Išorės gaisrinis inžinerinis ir lietaus inžinerinis tinklai prijungiami prie esančių inžinerinių komunikacijų, paklotų Užnerio gatvėje. Priešingumai prie šių tinklų gautas rastiškas juos klojusį savo leomis savininkų sutikimas.
7. Inžinerinių tinklų sprendiniai:
- Sklypų vandentiekio ir buities nuotekų tinklai projektuojami pagal UAB "KAUNO VANDENYS" 2014-01-27 išduotas planavimo sąlygas detaliojo planavimo dokumentu rengti Nr. G-183/s-K25-204
- Projektuojami sklypų ryšių tinklai pagal AB TEO 2014-01-23 išduotas projektavimo sąlygas detaliojo plano rengimui Nr. T-14/0152
- Naujojo vertotijo elektros inžinerinių prijungimo prie bendrovės skirstomųjų elektros tinklų projektuojamas pagal AB "Lesto" 2014-02-07 parengtas planavimo sąlygas Nr. 42030-14-1525
- Projektuojami inž. tinklų pajungimo prie esančių tinklų vieta, trasa ir įvadų klojimo vietos - sąlyginai. Rengiant inž. tinklų techninį projektą, esant reikalui, gauti inžinerinių tinklų savininkų ir sklypų savininkų kurių žemėse numatoma kloti tinklus, sutikimus įstatymų numatyta tvarka.
8. Planuojamoje sklypse numatoma vykdoma ūkinė neturės (jakos greitoms teritorijoms.
9. Projektuojami sklypų matmenys ir kampų posūkių koordinatas tikslinti pagal sklypų plotus geodezinių matavimų metu.

INŽINERINIŲ TINKLŲ IR ĮRENGINIŲ IŠDĖSTYMO SCHEMA

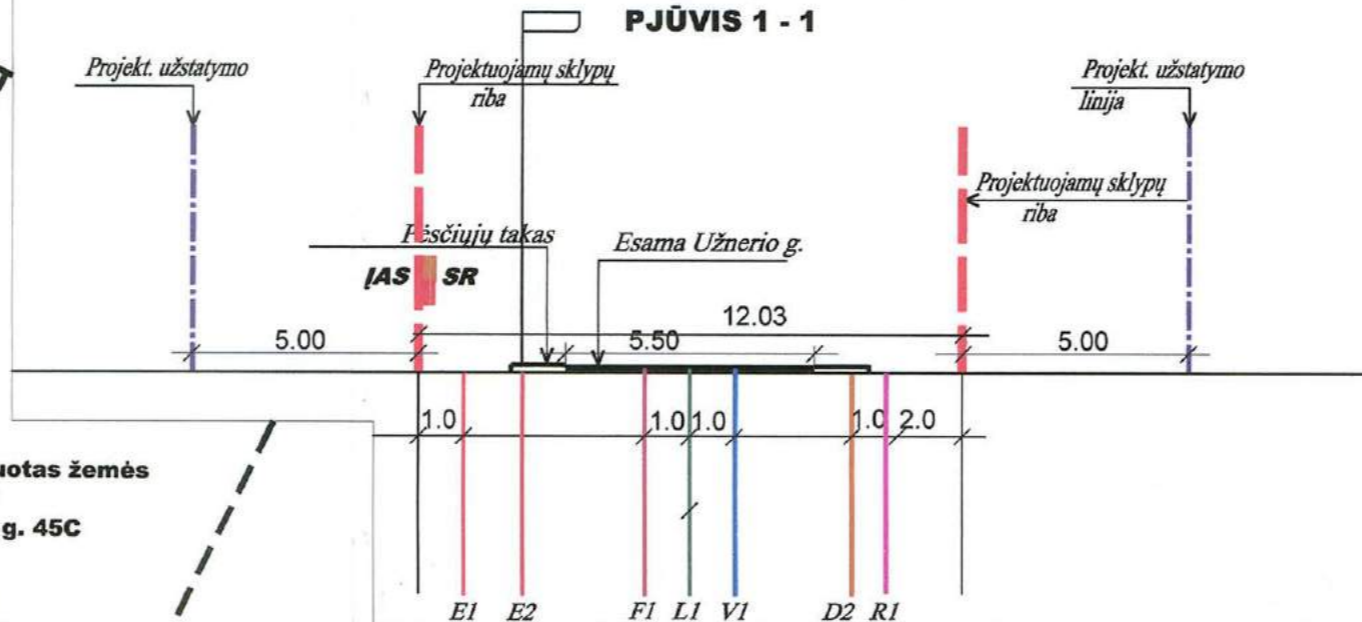

Sklypų kampų posūkių koordinacinė lentelė

Table with 3 columns: Taškas (Point), X, Y. It lists 32 points with their corresponding X and Y coordinates, used for defining the boundaries and features of the plot.

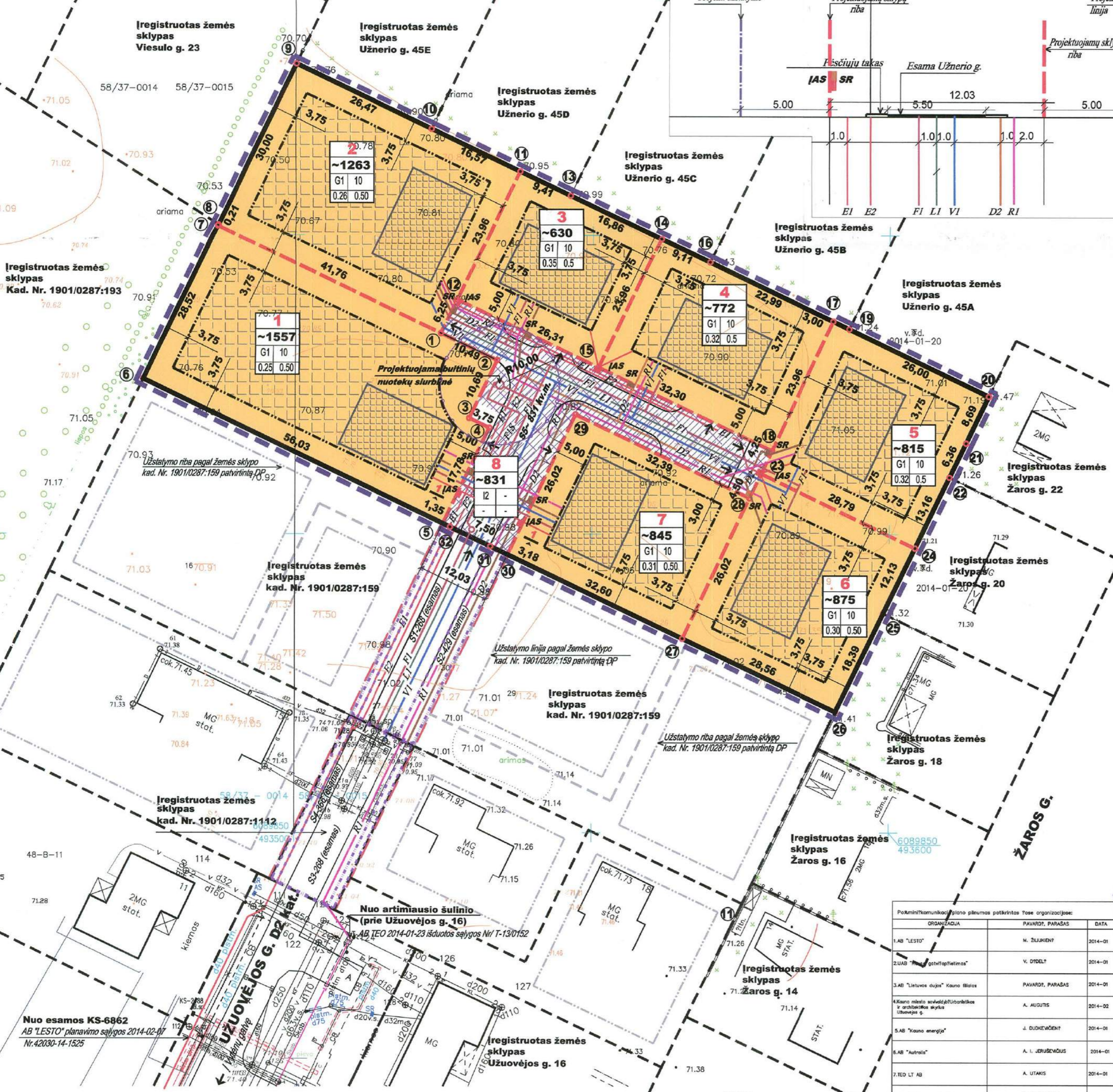

SUTARTINIAI ŽENKLAI

Legend for the site plan symbols. It lists various symbols and their corresponding meanings: boundary lines (detailed plan, registered plot, project plot, etc.), infrastructure (roads, utility lines), and equipment (manholes, valves, etc.).

DUOMENYS APIE NEKILNOJAMO TURTO REGISTRE [REGISTRUOTA TURTA]:

Registruota Nr. 19/12967
Registruotas žemės sklypas
Nekilnojamoji daiktai:
Žemės sklypas - Kauno m. sav. Kauno m. Kadastro Nr. 1901/0287:16 Kauno m. k.v.
Pagrindinis naudojimo paskirtis: Žemės ūkių.
Naudojimo būdas: Kiti žemės ūkių paskirties sklypai.
Žemės sklypo plotas: 0,7588 ha.
Nuosavybė: Nuosavybės teisė
Savininkas: ROMAS PAVASARIS, STASE PAVASARIENĖ (6/7 ž. sklypo)
Savininkas: MILDĄ ŠINSKIENĖ (1/7 žemės sklypo)
Kitos daiktinės teisės
Servitutas (0,0429 ha) - teisė tiesiai, aptarnauti, naudoti požemines, antžemines komunikacijas (viešpataujantis)
Aprašymas: žemės sklype kadastrinis Nr. 1901/0287:159 - teisė važiuoti transporto priemonėmis, naudotis pėsčiųjų taku (viešpataujantis)
Specialiosios naudojimo sąlygos: XXI žemės sklypai, kuriuose įrengtos valstybei priklausiančios melioracijos sistemos bei įrenginiai
PLANAVIMO TIKSLAS: Žemės sklypo kad. Nr. 1901/0287:16 naudojimo paskirties, būdo keitimas, žemės sklypo padalinimas, teritorijos tvarkymo ir tvarkymo ir naudojimo režimo bei statybos reglamentų nustatymas neprieštaraujant Kauno m. sav. teritorijos bendrojo plano sprendiniams
Aprašymas: žemės sklype kadastrinis Nr. 1901/0287:1112

TERITORIJOS TVARKYMO REŽIMO PAGRINDINIAI SPRENDINIAI

Table detailing the zoning and planning decisions for the territory. It includes columns for plot number, area, zoning type, and specific planning conditions or restrictions for each plot.

Projektuojami sklypų Nr. 1, Nr. 3-7 savininkai: ROMAS PAVASARIS, STASE PAVASARIENĖ
Projektuojamo sklypo Nr. 2 savininkas: MILDĄ ŠINSKIENĖ
Projektuojamo sklypo Nr. 8 savininkai: ROMAS PAVASARIS, STASE PAVASARIENĖ, MILDĄ ŠINSKIENĖ

PAAIŠKINIMAI:

*G1- vienuobūvi ir dvibuvi gyvenamųjų pastatų teritorijos - žemės sklypai, skirti vieno ar dviejų butų gyvenamosios paskirties pastatams su pagalbinio ūkio paskirties pastatais.
*12 - susisiekimo ir inžinerinių tinklų koridorių teritorijos.
Pastaba: teritorijos, kuriose vyrauja mažaaukštis gyvenamoji statyba kartu su reikalinga socialine, komercine ir pan. infrastruktūra.
BP pradžioje dalyje konkrečioje teritorijoje nurodytos galimos žemės naudojimo paskirtys ir naudojimo būdai - Kitos paskirties: gyvenamosios teritorijos, visuomeninės paskirties teritorijos, komercinės paskirties objektų teritorijos, inžinerinės infrastruktūros teritorijos, bendro naudojimo teritorijos, atskirųjų želdynų teritorijos, rekreacinės teritorijos, teritorijos krašto apsaugos tikslams, konservacinės paskirties.

PATIKRINTA:
2014-11-11 Nr. TP1-2344 (15.4)
IŠVADA: NEGLIAMA

Su detaliojo plano sprendiniais sutinkame:
Milda Šinskienė
Romas Pavasaris
Stasė Pavasarienė

PATIKRINTA
KAUNO VISUOMENĖS SVENKATIS CENTR...
2014-08-26, 66-625(6)

Kauno miesto savivaldybės Urbanistikos ir architektūros skyriaus vyriausioji specialistė
Inga Janajičienė

Table with project details: Atestato Nr. 3452, UAB "PLANUOTOJAI", VASARIO 16-OŠIOS 8-6, KAUNAS TEL. 206260, Objektas: ŽEMĖS SKLYPAS KAD. NR. 1901/0287:16, VYTENUOSE, KAUNE, Brėžinys: PAGRINDINIS BRĖŽINYS M 1:500, Lapas: LAIDA 0, ETAPAS: PLANAVIMO ORGANIZATORIUS: ROMAS PAVASARIS, STASE PAVASARIENĖ, MILDĄ ŠINSKIENĖ, Žymuo: 2014-PLAN-DETALUSIS PLANAS, Lapas: LAPU 1

SITUACIJOS SCHEMA



Pastabos:

1. Taškai nurodyti valstybinėje koordinacių sistemoje.
2. Koordinatės nurodytos nuo projektuojamo pastato ašų susikirtimo (žiūrėti pagal SA dalį).
3. Projektuojama altitudė 0.00 lygi pirmo aukšto grindų lygiui.
4. Pastato ugniai atsparumo laipsnis II.
5. Matmenys duoti metrais, tikslinami statybos darbų eigoje pagal esamą situaciją.
6. Statybinės medžiagos parenkamos, kad atitiktų norminius atitvarų šilumos perdavimo koeficientus.
7. Statytojas - užsakovas tvėrdamas naują tvorą, turi laikytis reglamentuotų reikalavimų:
STR 1.07.02:2005 "Žemės darbai"
STR 1.01.07:2010 "Nesudėtingi statiniai"
STR 2.02.01:2004 "Gyvenamieji pastatai".

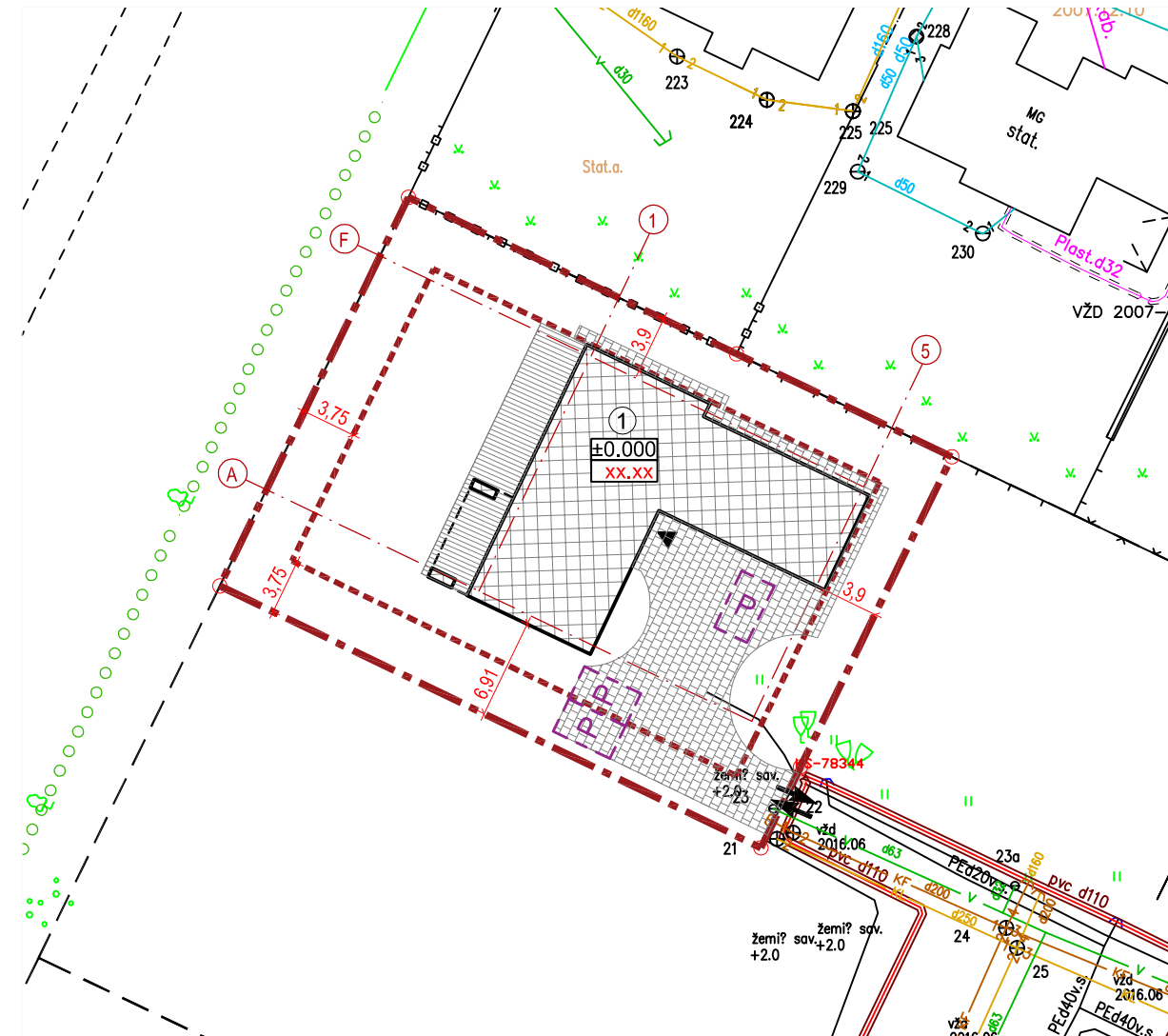
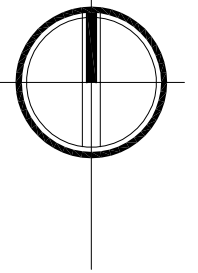

Sklypo techniniai rodikliai

Eil. Nr.	Pavadinimas	Projektuojami	
		Mat. vnt.	Kiekis
1.	Sklypo plotas	m ²	1263
2.	Sklypo užstatymo tankumas	%	24
3.	Sklypo užstatymo intensyvumas	%	26
4.	Statiniais užimtas žemės plotas	m ²	298
5.	Apželdintas žemės plotas	%	54
6.	Automobilių stovėjimo vietų skaičius viso	vnt.	6
6.1	Sklype	vnt.	3
6.2	Automobilių saugykloje (garaže)	vnt.	3

Pastatų techniniai rodikliai

Eil. Nr.	Pavadinimas	Mat. vnt.	Kiekis
1.	Vieno buto gyvenamasis namas		
1.1.	Pastato paskirties rodikliai (gamybos, kitos planuojamos ūkinės veiklos, paslaugų apimtis, butų, vietų, lovų, aptarnaujamų žmonių skaičius, kiti rodikliai).		-
1.2.	Pastato bendras plotas.*	m ²	333.07
1.3.	Pastato naudingas plotas.*	m ²	273.07
1.4.	Pastato tūris.*	m ³	1997
1.5.	Aukštų skaičius.*	vnt.	2
1.6.	Pastato aukštis.*	m	10.00
1.7.	Butų skaičius (gyvenamajame name), iš jų:	vnt.	1
1.7.1.	1 kambario	vnt.	-
1.7.2.	2 ir daugiau kambarių.		1
1.8.	Energinio naudingumo klasė. [5.41]		A
1.9.	Pastato (patalpų) akustinio komforto sąlygų klasė. [5.38]; [5.43]		C
1.10.	Atsparumo ugniai laipsnis		II
1.11.	Kiti specifiniai pastato rodikliai.*		-

Sutartiniai žymėjimai

	Projektuojamas vienbutis gyvenamasis namas
	Sklypo riba
	Sklypo užstatymo riba pagal detalų planą
	Projektuojamas įėjimas į pastatą
	Projektuojamas įvažiavimas į sklypą
	Projektuojama tvora
	Trinkelė danga
	Terasa
	Veja
	Projektuojama automobilio stovėjimo vieta

Laidos Nr.	Data	Pakeitimo aprašas. Priežastis
0	2017-04-25	Statybos leidimui, konkursui ir statybai
KVAL. DOK. NR.	mac group	UAB MAK GROUP Įm.k. 302735585 Adr.: L. Zamenhofo g.5, Kaunas Tel.: +37068398769 El. paštas: info@makgroup.eu www.makgroup.eu
A2100	PV	Milda Misė
0012303	PDV SA	Rokas Masaitis
0027195	Arch.	Povilas Kiškionis
KALBOS TRUMP. LT	Statytojas/Užsakovas: EDGARAS ADOMKEVIČIUS	Statinio projekto pavadinimas: VIENBUČIO GYVENAMOJO NAMO UŽUOVĖJOS G. 23, KAUNE, STATYBOS PROJEKTAS
		Statinio Nr. ir pavadinimas. Dokumento pavadinimas: SKLYPO PLANO DALIS SKLYPO PLANAS; M 1:500
		Dokumento žymuo: MAK 01170425-01-TDP-SP.B-01
		LAPAS LAPŲ
		1 1

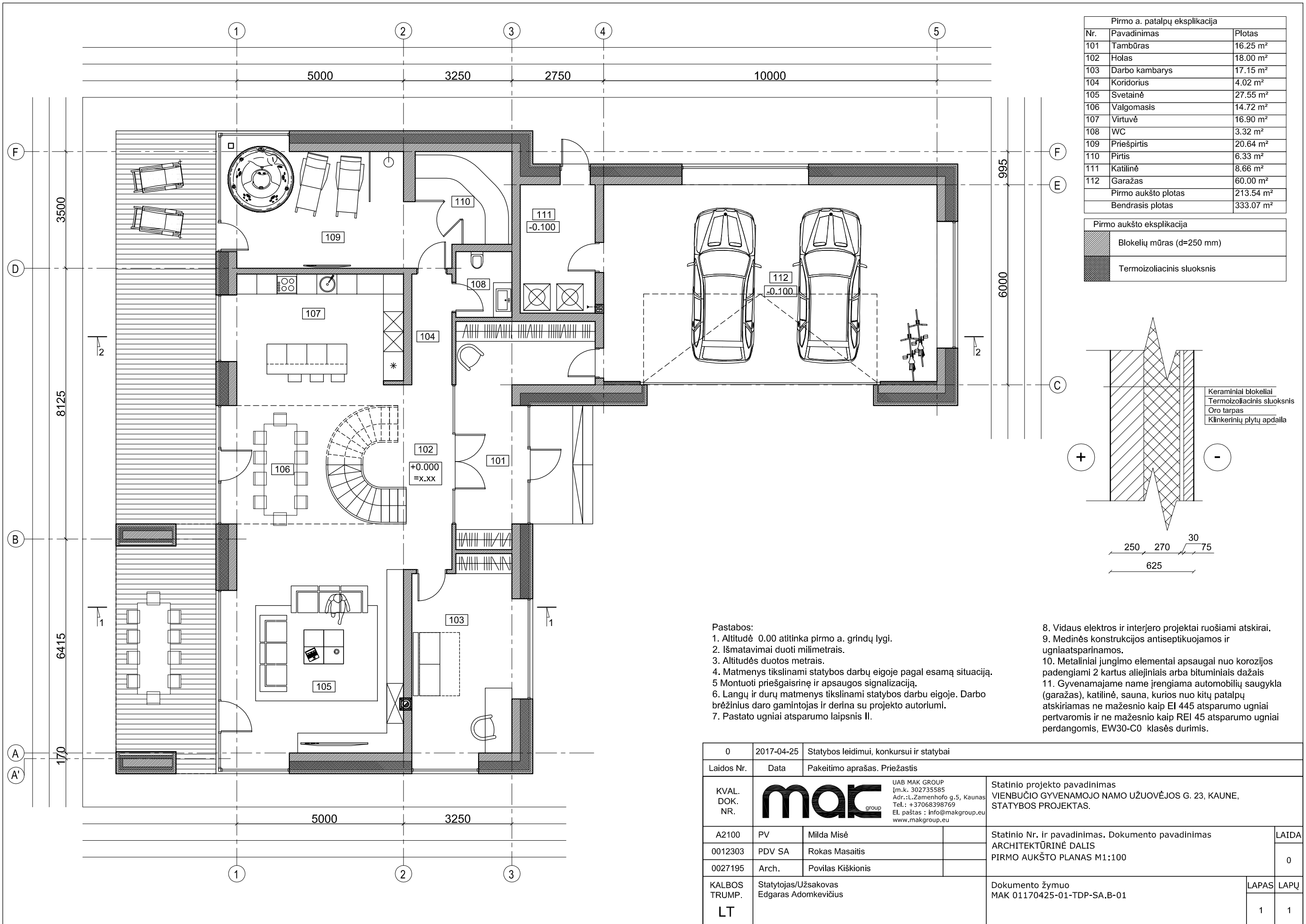

Pirmo a. patalpų eksplikacija		
Nr.	Pavadinimas	Plotas
101	Tambūras	16.25 m ²
102	Holas	18.00 m ²
103	Darbo kambarys	17.15 m ²
104	Koridorius	4.02 m ²
105	Svetainė	27.55 m ²
106	Valgomasis	14.72 m ²
107	Virtuvė	16.90 m ²
108	WC	3.32 m ²
109	Priešpirtis	20.64 m ²
110	Pirtis	6.33 m ²
111	Katilinė	8.66 m ²
112	Garažas	60.00 m ²
Pirmo aukšto plotas		213.54 m ²
Bendrasis plotas		333.07 m ²

Pirmo aukšto eksplikacija	
	Blokelių mūras (d=250 mm)
	Termozoliacinis sluoksnis

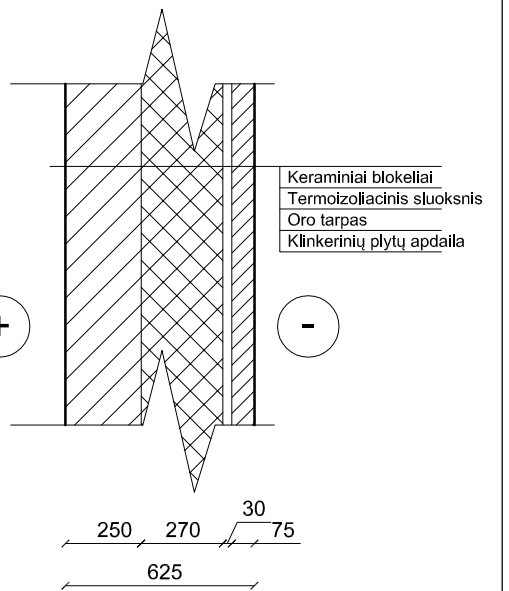

Pastabos:

1. Altitudė 0.00 atitinka pirmo a. grindų lygį.
2. Išmatavimai duoti milimetrais.
3. Altitudės duotos metrais.
4. Matmenys tikslinami statybos darbų eigoje pagal esamą situaciją.
5. Montuoti priešgaisrinę ir apsaugos signalizaciją.
6. Langų ir durų matmenys tikslinami statybos darbu eigoje. Darbo brėžinius daro gamintojas ir derina su projekto autoriumi.
7. Pastato ugniai atsparumo laipsnis II.

8. Vidaus elektros ir interjero projektai ruošiami atskirai.
9. Medinės konstrukcijos antiseptikuojamos ir ugniaatsparinamos.
10. Metaliniai jungimo elementai apsaugai nuo korozijos padengiami 2 kartus alejiniais arba bituminiais dažais
11. Gyvenamajame name įrengiama automobilių saugykla (garažas), katilinė, sauna, kurios nuo kitų patalpų atskiriamas ne mažesnio kaip EI 445 atsparumo ugniai pertvaromis ir ne mažesnio kaip REI 45 atsparumo ugniai perdangomis, EW30-C0 klasės durimis.

0	2017-04-25	Statybos leidimui, konkursui ir statybai		
Laidos Nr.	Data	Pakeitimo aprašas. Priežastis		
KVAL. DOK. NR.		UAB MAK GROUP Įm.k. 302735585 Adr.: L.Žamenhofo g.5, Kaunas Tel.: +37068398769 El. paštas: info@makgroup.eu www.makgroup.eu	Statinio projekto pavadinimas VIENBUČIO GYVENAMOJO NAMO UŽUOVĖJOS G. 23, KAUNE, STATYBOS PROJEKTAS.	
A2100	PV	Milda Misė	Statinio Nr. ir pavadinimas. Dokumento pavadinimas ARCHITEKTŪRINĖ DALIS PIRMO AUKŠTO PLANAS M1:100	
0012303	PDV SA	Rokas Masaitis		
0027195	Arch.	Povilas Kiškionis		
KALBOS TRUMP.	LT	Statytojas/Užsakovas Edgaras Adomkevičius	Dokumento žymuo MAK 01170425-01-TDP-SA-B-01	
			LAPAS	LAPŲ
			1	1

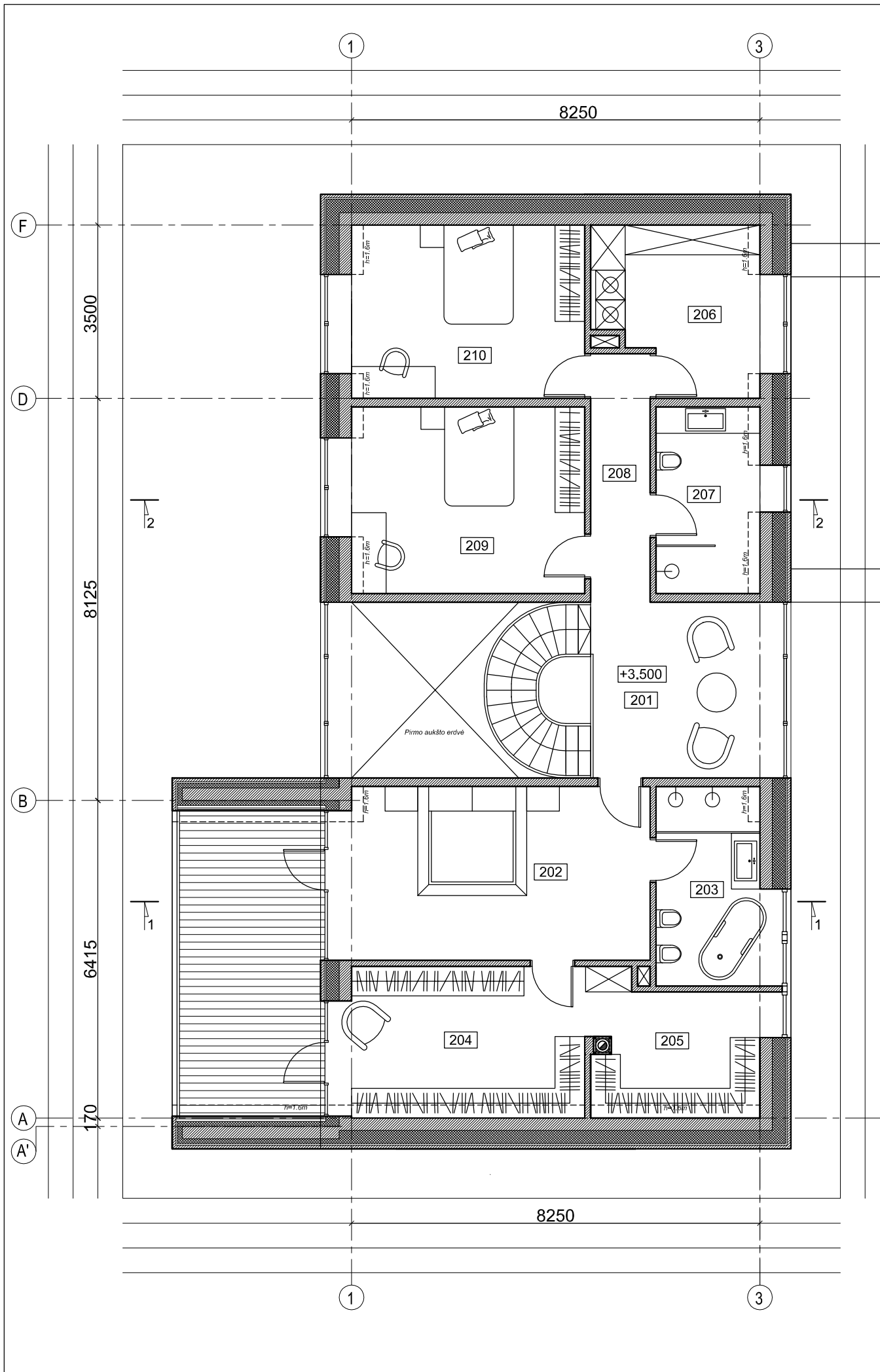

Antro a. patalpų eksplikacija		
Nr.	Pavadinimas	Plotas
201	Holas	12.14 m ²
202	Miegamasis	21.00 m ²
203	Vonios kambarys	8.29 m ²
204	Drabužinė	13.21 m ²
205	Drabužinė	8.16 m ²
206	Skalbykla	10.01 m ²
207	Vonios kambarys	7.25 m ²
208	Koridorius	6.02 m ²
209	Kambarys	17.32 m ²
210	Kambarys	16.13 m ²
Antro aukšto plotas		119.53 m ²
Bendrasis plotas		333.07 m ²

Pirmo aukšto eksplikacija	
	Blokelių mūras (d=250 mm)
	Termoizoliacinis sluoksnis

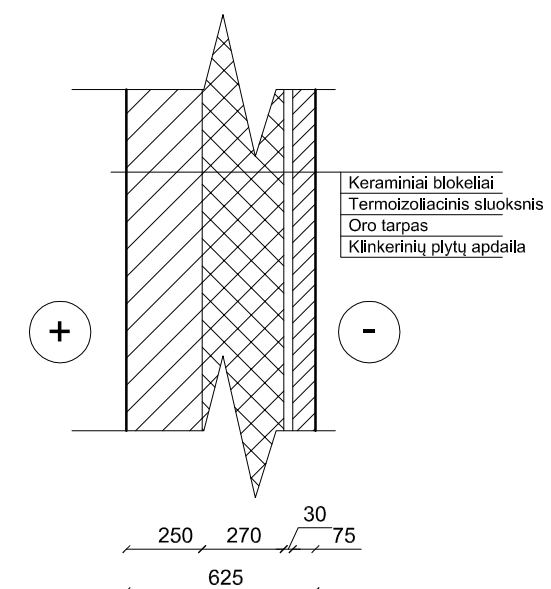

Pastabos:

1. Altitudė 0.00 atitinka pirmo a. grindų lygį.
2. Išmatavimai duoti milimetrais.
3. Altitudės duotos metrais.
4. Matmenys tikslinami statybos darbų eigoje pagal esamą situaciją.
5. Montuoti priešgaisrinę ir apsaugos signalizaciją.
6. Langų ir durų matmenys tikslinami statybos darbu eigoje. Darbo brėžinius daro gamintojas ir derina su projekto autoriumi.
7. Pastato ugniai atsparumo laipsnis II.

8. Vidaus elektros ir interjero projektai ruošiami atskirai.
9. Medinės konstrukcijos antiseptikuojamos ir ugniaatsparinamos.
10. Metaliniai jungimo elementai apsaugai nuo korozijos padengiami 2 kartus alejiniais arba bituminiais dažais.
11. Gyvenamajame name įrengiama automobilių saugykla (garažas), katilinė, sauna, kurios nuo kitų patalpų atskiriamas ne mažesnio kaip EI 45 atsparumo ugniai pertvaromis ir ne mažesnio kaip REI 45 atsparumo ugniai perdangomis, EW30-C0 klasės durimis.

0	2017-04-25	Statybos leidimui, konkursui ir statybai			
Laidos Nr.	Data	Pakeitimo aprašas. Priežastis			
KVAL. DOK. NR.		UAB MAK GROUP Įm.k. 302735585 Adr.: L. Zamenhofo g. 5, Kaunas Tel.: +37068398769 El. paštas: info@makgroup.eu www.makgroup.eu	Statinio projekto pavadinimas VIENBUČIO GYVENAMOJO NAMO UŽUOVĖJOS G. 23, KAUNE, STATYBOS PROJEKTAS.		
A2100	PV	Milda Misė	Statinio Nr. ir pavadinimas. Dokumento pavadinimas ARCHITEKTŪRINĖ DALIS PIRMO AUKŠTO PLANAS M1:100		
0012303	PDV SA	Rokas Masaitis			
0027195	Arch.	Povilas Kiškionis			
KALBOS TRUMP.	Statytojas/Užsakovas Edgaras Adomkevičius		Dokumento žymuo MAK 01170425-01-TDP-SA.B-02	LAPAS	LAPŲ
LT				1	1

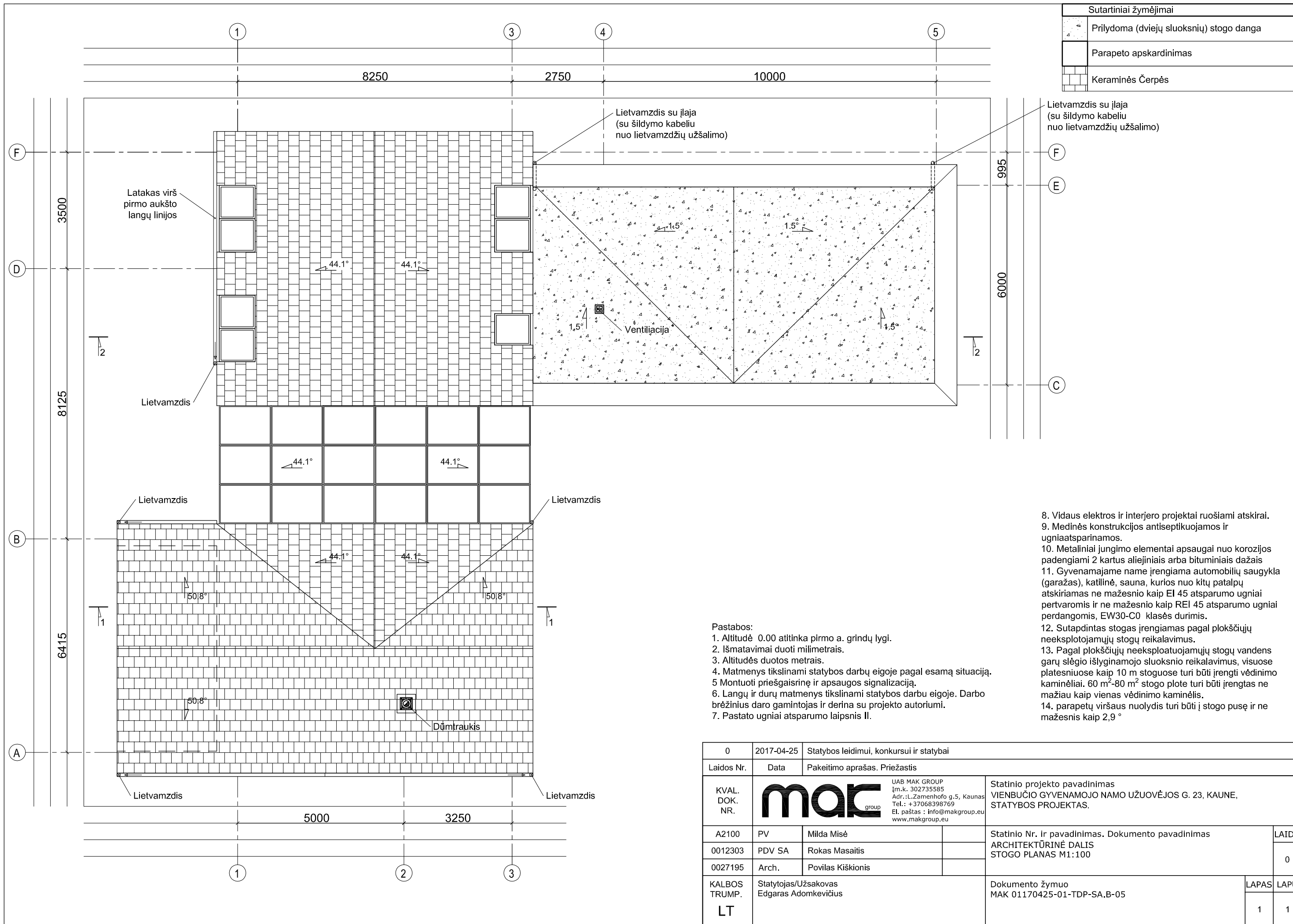

Sutartiniai žymėjimai	
	Prilydoma (dviejų sluoksnių) stogo danga
	Parapeto apskardinimas
	Keraminės Čerpės

Pastabos:

1. Altitudė 0.00 atitinka pirmo a. grindų lygi.
2. Išmatavimai duoti milimetrais.
3. Altitudės duotos metrais.
4. Matmenys tikslinami statybos darbų eigoje pagal esamą situaciją.
5. Montuoti priešgaisrinę ir apsaugos signalizaciją.
6. Langų ir durų matmenys tikslinami statybos darbu eigoje. Darbo brėžinius daro gamintojas ir derina su projekto autoriumi.
7. Pastato ugniai atsparumo laipsnis II.

8. Vidaus elektros ir interjero projektai ruošiami atskirai.
9. Medinės konstrukcijos antiseptikuojamos ir ugniaatsparinamos.
10. Metaliniai jungimo elementai apsaugai nuo korozijos padengiami 2 kartus aliejiniais arba bituminiais dažais
11. Gyvenamajame name įrengiama automobilių saugykla (garažas), katilinė, sauna, kurios nuo kitų patalpų atskiriamas ne mažesnio kaip EI 45 atsparumo ugniai pertvaromis ir ne mažesnio kaip REI 45 atsparumo ugniai perdangomis, EW30-C0 klasės durimis.
12. Sutapdintas stogas įrengiamas pagal plokščiųjų neeksploatuojamųjų stogų reikalavimus.
13. Pagal plokščiųjų neeksploatuojamųjų stogų vandens garų slėgio išlyginamojo sluoksnio reikalavimus, visuose platesniuose kaip 10 m stoguose turi būti įrengti vėdinimo kaminėliai. 60 m²-80 m² stogo plote turi būti įrengtas ne mažiau kaip vienas vėdinimo kaminėlis.
14. parapetų viršaus nuolydis turi būti į stogo pusę ir ne mažesnis kaip 2,9 °

0	2017-04-25	Statybos leidimui, konkursui ir statybai	
Laidos Nr.	Data	Pakeitimo aprašas. Priežastis	
KVAL. DOK. NR.		UAB MAK GROUP Įm.k. 302735585 Adr.: L. Zamenhofo g. 5, Kaunas Tel.: +37068398769 El. paštas: info@makgroup.eu www.makgroup.eu	Statinio projekto pavadinimas VIENBUČIO GYVENAMOJO NAMO UŽUOVĖJOS G. 23, KAUNE, STATYBOS PROJEKTAS.
A2100	PV	Milda Misė	Statinio Nr. ir pavadinimas. Dokumento pavadinimas ARCHITEKTŪRINĖ DALIS STOGO PLANAS M1:100
0012303	PDV SA	Rokas Masaitis	
0027195	Arch.	Povilas Kiškionis	
KALBOS TRUMP.	Statytojas/Užsakovas Edgaras Adomkevičius		Dokumento žymuo MAK 01170425-01-TDP-SA-B-05
LT			LAPAS LAPŲ 1 1

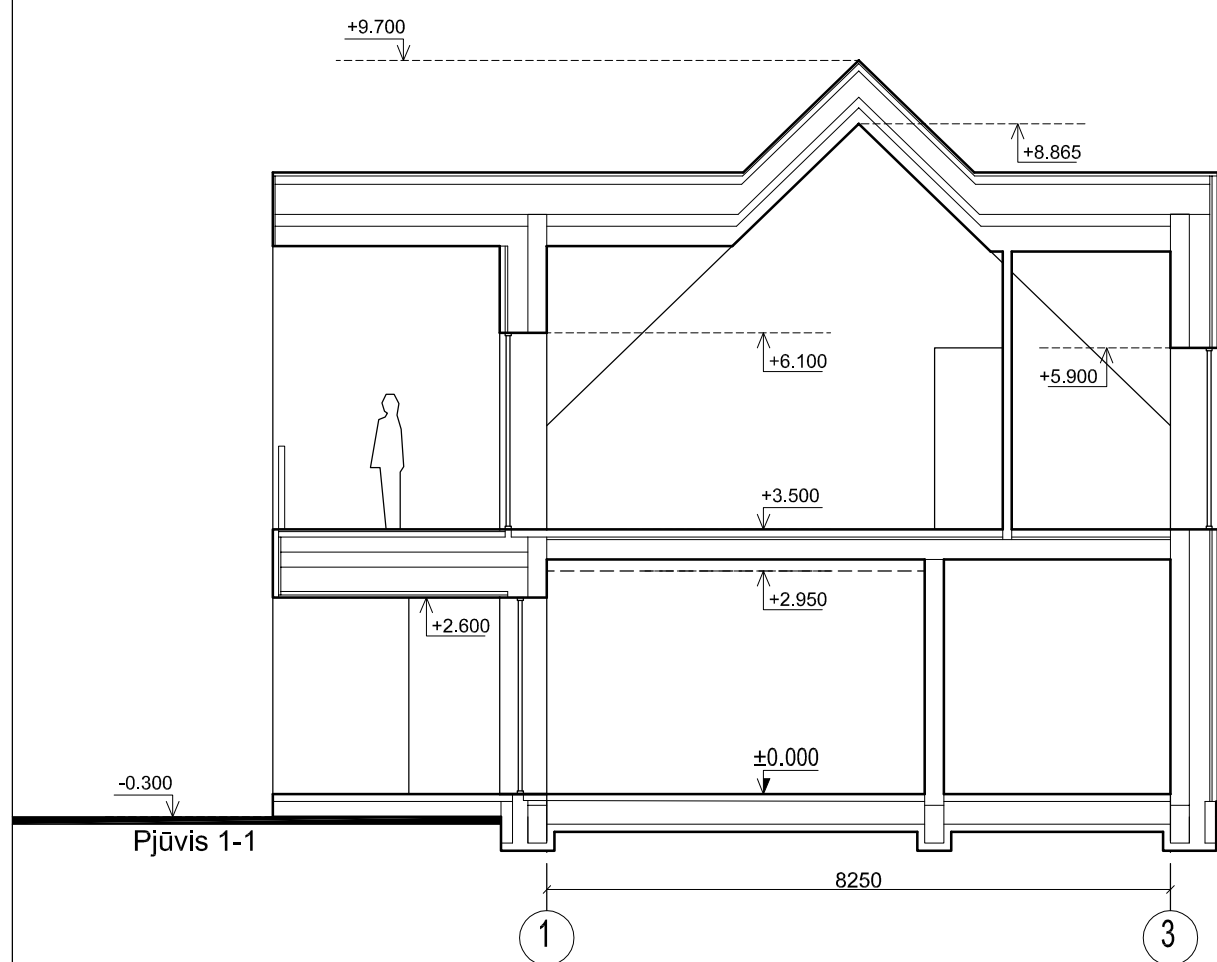
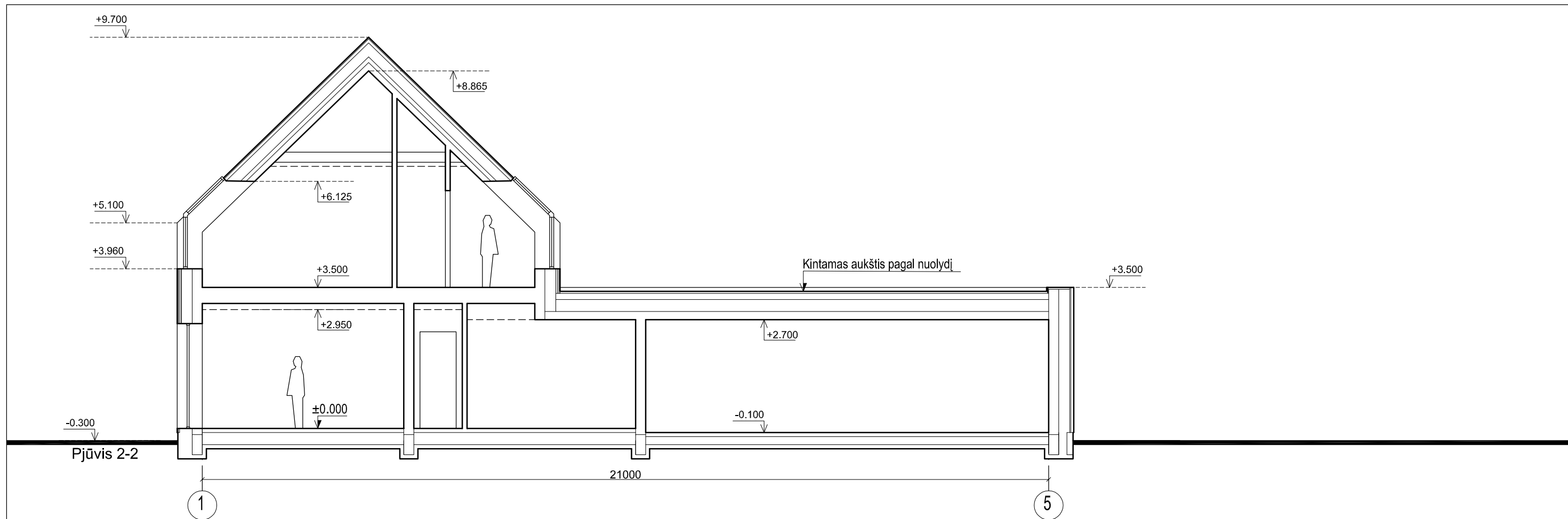

Pastabos:

1. Altitudė 0.00 atitinka pirmo a. grindų lygį.
2. Išmatavimai duoti milimetrais.
3. Altitudės duotos metrais.
4. Matmenys tikslinami statybos darbų eigoje pagal esamą situaciją.
5. Montuoti priešgaisrinę ir apsaugos signalizaciją.
6. Langų ir durų matmenys tikslinami statybos darbu eigoje. Darbo brėžinius daro gamintojas ir derina su projekto autoriumi.
7. Pastato ugniai atsparumo laipsnis II.

8. Vidaus elektros ir interjero projektai ruošiami atskirai.
9. Medinės konstrukcijos antiseptikuojamos ir ugniaatsparinamos.
10. Metaliniai jungimo elementai apsaugai nuo korozijos padengiami 2 kartus aliejiniiais arba bituminiiais dažais
11. Gyvenamajame name įrengiama automobilių saugykla (garažas), katilinė, sauna, kurios nuo kitų patalpų atskiriamas ne mažesnio kaip EI 45 atsparumo ugniai pertvaromis ir ne mažesnio kaip REI 45 atsparumo ugniai perdangomis, EW30-C0 klasės durimis.

0	2017-04-25	Statybos leidimui, konkursui ir statybai		
Laidos Nr.	Data	Pakeitimo aprašas. Priežastis		
KVAL. DOK. NR.	mac group	UAB MAK GROUP Įm.k. 302735585 Adr.: L. Zamenhofo g. 5, Kaunas Tel.: +37068398769 El. paštas: info@makgroup.eu www.makgroup.eu	Statinio projekto pavadinimas VIENBUČIO GYVENAMOJO NAMO UŽUOVĖJOS G. 23, KAUNE, STATYBOS PROJEKTAS.	
A2100	PV	Milda Misė	Statinio Nr. ir pavadinimas. Dokumento pavadinimas ARCHITEKTŪRINĖ DALIS PJŪVIAI 1-1; 2-2; M1:100	
0012303	PDV SA	Rokas Masaitis		
0027195	Arch.	Povilas Kiškionis		
KALBOS TRUMP.	LT	Statytojas/Užsakovas Edgaras Adomkevičius	Dokumento žymuo MAK 01170425-01-TDP-SA.B-06	
			LAPAS	LAPŲ
			1	1

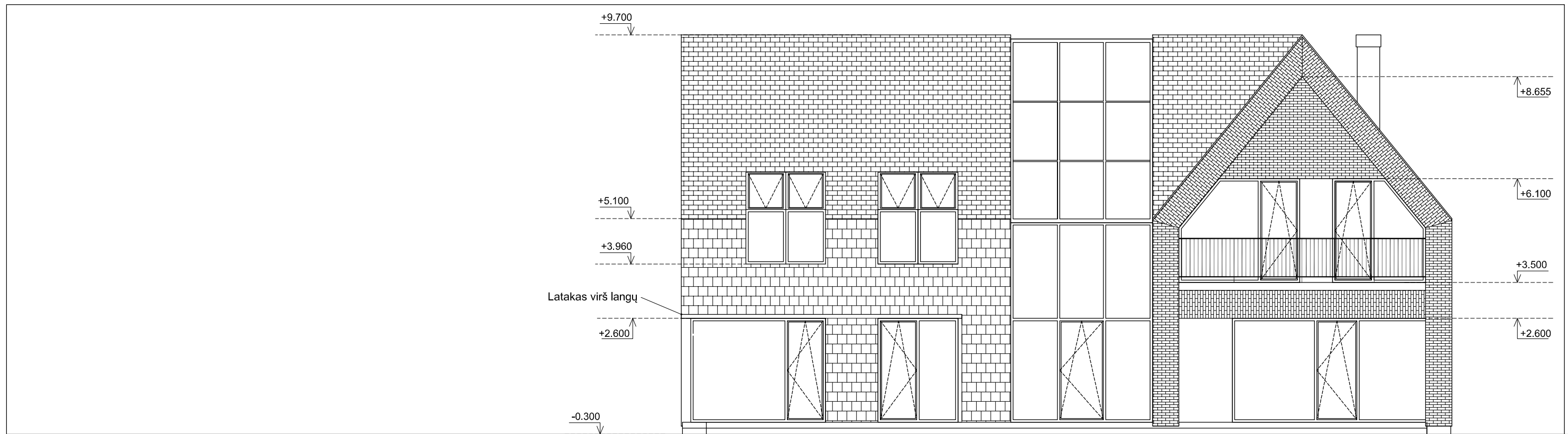

Fasadas F-A
18040

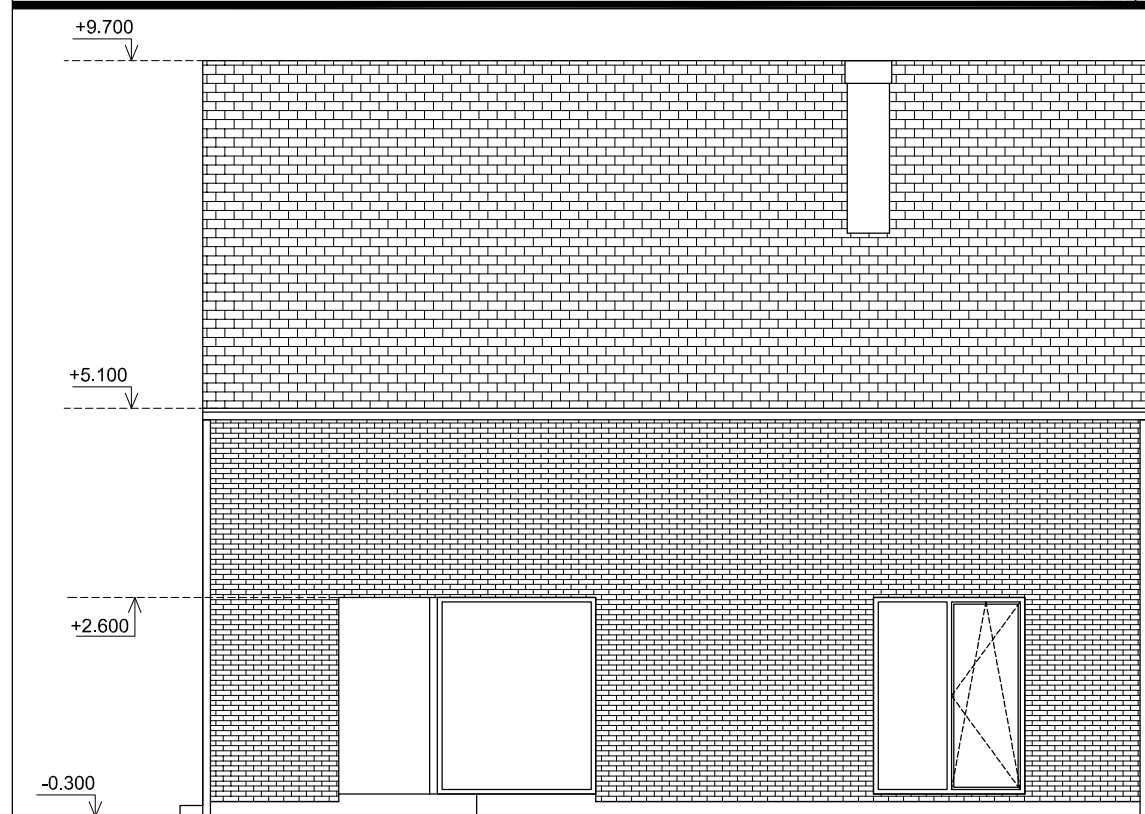

Fasadas 1-5

21000

1

Sutartiniai žymėjimai

1.		Cokolis, sudėtinis dažytas tinkas (tamsiai pilkos spalvos, RAL 7016)
2.		Skardelės ir lietvamzdžiai (tamsiai pilkos spalvos, RAL 7016)
3.		Langų rėmai (tamsiai pilkos spalvos, RAL 7016)
4.		Klinkerio plytos (Rausvai pilkšvos spalvos)
5.		Lygios keraminės čerpės (tamsiai pilkos spalvos, RAL 7016)

Spalvas derinti su projekto architektu

0	2017-04-25	Statybos leidimui, konkursui ir statybai		
Laidos Nr.	Data	Pakeitimo aprašas. Priežastis		
KVAL. DOK. NR.		UAB MAK GROUP Įm.k. 302735585 Adr.: L. Žamenhofo g. 5, Kaunas Tel.: +37068398769 El. paštas: info@makgroup.eu www.makgroup.eu	Statinio projekto pavadinimas VIENBUČIO GYVENAMOJO NAMO UŽUOVĖJOS G. 23, KAUNE, STATYBOS PROJEKTAS.	
A2100	PV	Milda Misė	Statinio Nr. ir pavadinimas. Dokumento pavadinimas ARCHITEKTŪRINĖ DALIS FASADAI; M1:100	
0012303	PDV SA	Rokas Masaitis		
0027195	Arch.	Povilas Kiškionis	LAIDA	
KALBOS TRUMP.	LT	Statytojas/Užsakovas Edgaras Adomkevičius	Dokumento žymuo MAK 01170425-01-TDP-SA.B-07	
			LAPAS	LAPŲ
			1	1

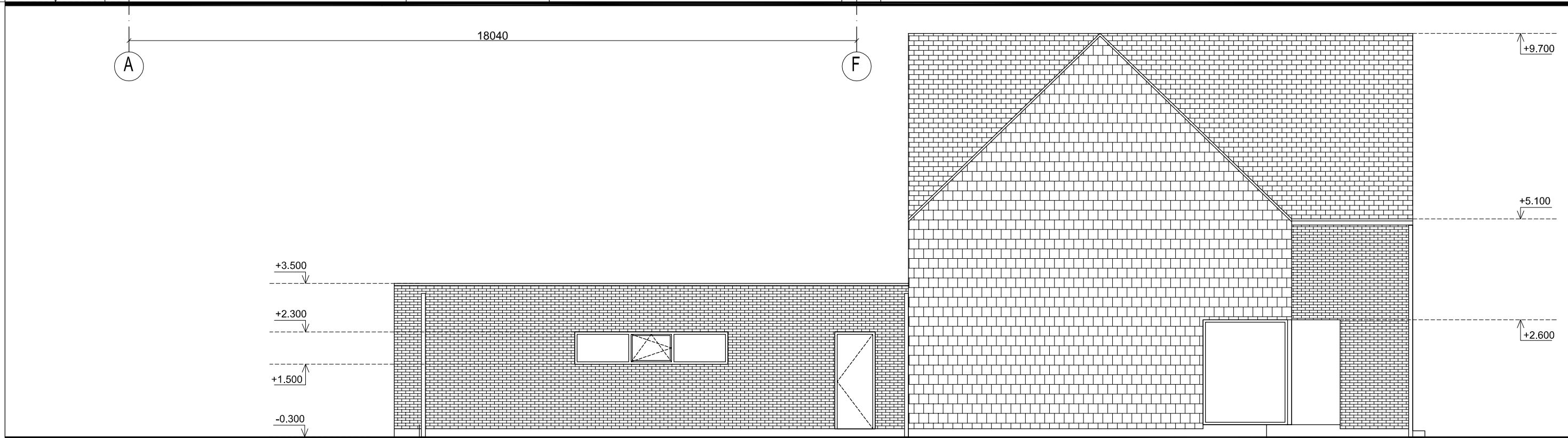
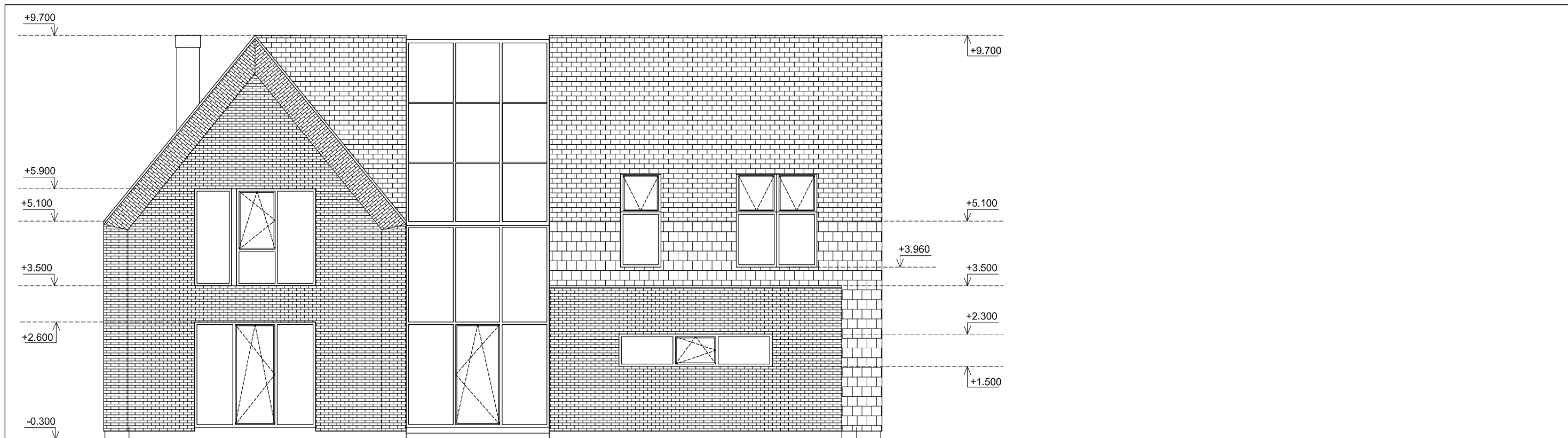

Fasadas 5-1

5

Sutartiniai žymėjimai

1.		Cokolis, sudėtinis dažytas tinkas (tamsiai pilkos spalvos, RAL 7016)
2.		Skardelės ir lietvamzdžiai (tamsiai pilkos spalvos, RAL 7016)
3.		Langų rėmai (tamsiai pilkos spalvos, RAL 7016)
4.		Klinkerio plytos (Rausvai pilkšvos spalvos)
5.		Lygios keraminės čerpės (tamsiai pilkos spalvos, RAL 7016)

Spalvas derinti su projekto architektu

0	2017-04-25	Statybos leidimui, konkursui ir statybai	
Laidos Nr.	Data	Pakeitimo aprašas. Priežastis	
KVAL. DOK. NR.		UAB MAK GROUP Įm.k. 302735585 Adr.: L. Zamenhofo g. 5, Kaunas Tel.: +37068398769 El. paštas: info@makgroup.eu www.makgroup.eu	Statinio projekto pavadinimas VIENBUČIO GYVENAMOJO NAMO UŽUOVĖJOS G. 23, KAUNE, STATYBOS PROJEKTAS.
A2100	PV	Milda Misė	Statinio Nr. ir pavadinimas. Dokumento pavadinimas ARCHITEKTŪRINĖ DALIS FASADAI; M1:100
0012303	PDV SA	Rokas Masaitis	
0027195	Arch.	Povilas Kiškionis	LAIDA
KALBOS TRUMP.	LT	Statytojas/Užsakovas Edgaras Adomkevičius	Dokumento žymuo MAK 01170425-01-TDP-SA.B-08
			LAPAS
			LAPŲ
			1
			1



0	2017-04-25	Statybos leidimui, konkursui ir statybai			
Laidos Nr.	Data	Pakeitimo aprašas. Priežastis			
KVAL. DOK. NR.	 UAB MAK GROUP Įm.k. 302735585 Adr.: L. Zamenhofo g. 5, Kaunas Tel.: +37068398769 El. paštas : info@makgroup.eu www.makgroup.eu		Statinio projekto pavadinimas VIENBUČIO GYVENAMOJO NAMO UŽUOVĖJOS G. 23, KAUNE, STATYBOS PROJEKTAS.		
A2100	PV	Milda Misė	Statinio Nr. ir pavadinimas. Dokumento pavadinimas ARCHITEKTŪRINĖ DALIS VIZUALIZACIJOS SU GRETIMA URBANISTINE APLINKA; M1:100		
0012303	PDV SA	Rokas Masaitis			
0027195	Arch.	Povilas Kiškionis			
KALBOS TRUMP. LT	Statytojas/Užsakovas Edgaras Adomkevičius		Dokumento žymuo MAK 01170425-01-TDP-SA.B-11	LAPAS 1	LAPŲ 1