

UAB „Domidėja“
Įmonės kodas: 302463181
Adresas: Respublikos g. 4-8, Telšiai



PROJEKTO NR.	D10-17-TDP
STATYTOJAS	SIMONA AUGUSTINIENĖ
PROJEKTO PAVADINIMAS	GYVENAMOSIOS PASKIRTIES (VIENO BUTO) PASTATO (6.1.), KLAIPĖDOS G. 21, TRYŠKIŲ MSTL., TELŠIŲ R. SAV., REKONSTRAVIMO PROJEKTAS
STATINIO ADRESAS	KLAIPĖDOS G. 21, TRYŠKIŲ MSTL., TELŠIŲ R. SAV., (SKLYPO KAD. Nr. 7870/0006:238)
STATYBOS RŪŠIS	REKONSTRAVIMAS
NAUDOJIMO PASKIRTIS	GYVENAMOJI (VIENO BUTO) (6.1.)
KATEGORIJA	NEYPATINGAS STATINYS
PROJEKTO ETAPAS	PP
DALYS	BD

DIREKTORIUS

D. ČESNAUSKIS

PROJEKTO VADOVAS

D. ČESNAUSKIS,
DIPL. NR. BK 008431

STATYTOJAS

(projektui pritariu)

SIMONA AUGUSTINIENĖ

Telšiai 2017 m.

TURINYS

Eil. Nr.	Pavadinimas	Lapas	Lapų
1.1	Projektinis pasiūlymas	1-15	15
1.1.1	Titulinis	1	1
1.1.2	Turinys	2	1
1.1.3	Aiškinamasis raštas	3-5	3
1.1.4	Projektinių pasiūlymų rengimo užduotis	6-7	2
1.1.5	Sklypo situacijos planas	8	1
1.1.6	Rūsio planas (su vidaus patalpų matmenimis)	9	1
1.1.7	1 aukšto planas (su baldų ir įrangos išdėstymu)	10	1
1.1.8	2 aukšto planas (su baldų ir įrangos išdėstymu)	11	1
1.1.9	Fasadai tarp ašių 1-3 ir A-C (spalvinis sprendimas)	12	1
1.1.10	Fasadai tarp ašių 3-1 ir C-A (spalvinis sprendimas)	13	1
1.1.11	Pastato vizualizacijos	14	1
1.1.12	Pjūvis A-A	15	1
2.1	Priedai	1-33	33
2.1.1	Nekilnojamojo turto registro centrinio duomenų banko išrašas	1-3	3
2.1.2	Sklypo planas	4-5	2
2.1.3	Kadastro byla	6-22	17
2.1.4	Topografinė nuotrauka	23	1
2.1.5	Sutikimas	24-25	5
2.1.6	Įgaliojimas	26	1
2.1.7	UAB „Domidėja“ registro išrašas, civilinės atsakomybės draudimas	27-30	4
2.1.8	Direktoriaus įsakymas dėl projekto vadovo skyrimo	31	1
2.1.9	Projektuotojų kvalifikacijos atestatai	32-33	2

Turinys D10-17-XX-PP.T	Lapas	Lapų	Laida
	1	1	0

PAVADINIMAS:

Gyvenamosios paskirties (vieno buto) pastato (6.1.), Klaipėdos g. 21, Tryškių mstl., Telšių r. sav., rekonstravimo projektas

AIŠKINAMASIS RAŠTAS

1. Bendrieji duomenys

Pastato vieta (geografinė vieta) – Klaipėdos g. 21, Tryškių mstl., Telšių r. sav..

Rekonstruojamas gyvenamosios paskirties (vieno buto) pastatas (6.1.), statinio kategorija – neypatingas statinys, statinio paskirtis – gyvenamoji (vieno buto) (6.1.); statybos rūšis – rekonstravimas.

2. Trumpas sklypo apibūdinimas

Sklypas yra Klaipėdos g. 21, Tryškių mstl., Telšių r. sav..

Vakarų pusėje – įvažiavimas į sklypą. Kitose pusėse žemės sklypas ribojasi su kitų savininkų žemės sklypais.

Sklypo reljefas yra su svyruojančiu absoliutinės žemės paviršiaus altitudėmis tarp 94,59 ir 101,83.

3. Sklypo projektiniai sprendiniai

Įgyvendinant projektą rekonstruojamas gyvenamasis namas, kurio bendras plotas 252,93 m² didinamas iki 261,75 m², esamas užstatymo plotas – 129,00 m² didinamas iki 166,88 m².

Sklype pagal užsakovo pageidavimus tvora neprojektuojama.

Sklypo sprendiniai (laiptai, takai) nėra specialiai taikomi ŽN poreikiams, nes projektavimo užduotyje nebuvo numatyta, jog gyvens negalią turinčių žmonių.

Gyvenamasis namas projektuojamas pagal užsakovo pateiktą projektavimo užduotį. Rekonstruojamas pastatas yra vieno aukšto su mansarda ir rūsiu. Įėjimai į pastatą projektuojami pastato rytinėje ir vakarinėje pusėje.

Sklype projektuojamas privažiavimas prie gyvenamojo namo, takeliai, nuogrinda aplink pastatą. Numatytos automobilių parkavimo vietų skaičius - 3.

Įvažiavimo vertikalus suplanavimas atliktas atsižvelgiant į gatvės aukščių planą, reljefą,

Projektuotojas	 UAB „Domidėja“ Įm.k. 302463181 Tel: 8 629 11129 Telšiai	Statytojas:	Simona Augustinienė		
Atestato Nr.		Projektavimas	Gyvenamosios paskirties (vieno buto) pastato (6.1.), Klaipėdos g. 21, Tryškių mstl., Telšių r. sav., rekonstravimo projekto projektinis pasiūlymas		
PV, BK 008431	D. Česnauskis	2017	Statinio pavadinimas:	Gyvenamasis namas (6.1.)	Laida
Arch., A 1213	J. Janulevičienė	2017	Statinio adresas:	Rekonstravimas	0
			Statybos rūšis:	Klaipėdos g. 21, Tryškių mstl., Telšių r. sav.	
			Brėžinys:	Bendrasis aiškinamasis raštas	Lapas
					Lapų
			Brėžinio Nr.:	D10-17-XX-PP.AR	1 3

gretimas teritorijas, landšaftinio projektavimo ypatumus.

4. Pastatų architektūriniai sprendiniai

Pastato zonavimo sprendiniai

Rekonstruojamas gyvenamasis namas, kurio aukštingumas – 1 aukštas su mansarda ir rūsiu. Aukštis nuo gyvenamojo namo grindų nulinės altitudės – 8,05 m, aukštis nuo vidutinės žemės paviršiaus altitudės – 9,25 m. Pastato turį sudaro vieno aukšto su mansarda ir rūsiu patalpos po daugiašlaičiu stogu.

Gyvenamojo namo rūsyje suprojektuotos šios bendro naudojimo patalpos: koridorius - laiptinė, 5 sandėliai, koridorius, katilinė.

Gyvenamojo namo pirmajame aukšte suprojektuotos šios gyvenamosios ir bendro naudojimo patalpos: tambūras (R), koridorius laiptinė, virtuvė - valgomasis (V), svetainė (P), koridorius, san. mazgas (Š), kambarys (ŠR).

Gyvenamojo namo mansardoje suprojektuotos šios gyvenamosios ir bendro naudojimo patalpos: koridorius - laiptinė, san. mazgas (ŠR), drabužinė (R), du kambariai (PV,ŠV), miegamasis (PR).

Gyvenamosios paskirties patalpos orientuotos į vakarus ir pietus.

Pastato apdailos medžiagų sprendiniai

Rekonstruojamo gyvenamojo namo fasadų apdailai naudojama gelsvos (RAL 1013) spalvos dekoratyvinio tinko apdaila. Pastato cokolis apdailinamas raudonos (RAL 8004) spalvos dekoratyvinio klinkerio apdaila.

Stogas daugiašlaitis. Stogo danga – plieninės skardos lakštai.

Gyvenamajame name numatomas natūralus apšvietimas per langus. Numatomi plastikiniai rudos (RAL 8003) spalvos langai, trijų padėčių, dvigubu stiklo paketu, vienas stiklų dengtas selektyvine danga.

Projektuojamos lauko ir vidaus durys. Lauko durys - plastikinės rudos (RAL 8003) spalvos, su dvigubu užraktu. Vidaus durys medinės, su vienspyniu užraktu. Visos durys numatomos vienos varčios, vienos atidarymo krypties.

Projektuojamo pastato fasadams ir stogui numatytos naudoti ilgaamžės, lengvai prižiūrimos, tinkamos Lietuvos klimatinėms sąlygoms apdailos medžiagos, parinktos vadovaujantis projektavimo užduotimi ir užsakovo patvirtintais projektiniais pasiūlymais.

5. Pastatų konstrukciniai sprendiniai

Pastato konstrukcinė schema

Rekonstruojamo gyvenamojo namo konstrukcijas sudaro:

Aiškinamasis raštas D10-17-XX-PP.AR	Lapas	Lapų	Laida
	2	3	0

- Esamos: poliniai pamatai, gelžbetonio plokščių sienos, pertvaros, gelžbetonio konstrukcijų perdanga ir medinės stogo konstrukcijos. Stogo danga – šiferis.
- Būsimos:, blokelių mūro sienos, pertvaros, medinės stogo konstrukcijos. Stogo danga – plieniniai skardos lakštai. Pastatas apšiltinamas.

6. Inžinerinių tinklų aprašymas

Vandentiekis

Gyvenamosios paskirties pastatas geriamos kokybės vandeniu bus aprūpinamas iš atvestos vandentiekio linijos, prijungtos prie miesto tinklų.

Nuotėkų šalinimas

Buitinės nuotekos iš pastato bus nuvedamos į esamą liniją, kuri yra prijungta prie nuotekų kaupimo rezervuarą.

Lietaus nuotekų sistema

Paviršinės nuotekos surenkamos nuo pastatų stogų į latakus ir lietvamzdžiais nuleidžiamos ant sklypo. Lietaus nuotekos pasiskirsto po sklypą įvairiomis kryptimis ir filtruojasi į gruntą.

Elektros energijos tiekimas

Pastatas yra prijungtas prie elektros energetinės sistemos, pagal elektros prisijungimo sąlygas.

7. Saugomų teritorijų dalis

Projektuojamas pastatas patenka į senkapio (unikalus kodas kultūros vertybių registre 4293) apsaugos zoną. Rengiant projektą vadovaujama Lietuvos Respublikos nekilnojamojo kultūros paveldo apsaugos įstatymo reikalavimais, Paveldo tvarkybos reglamentais, patvirtintais Lietuvos Respublikos kultūros ministro įsakymu. Jei vykdant žemės judinimo darbus aptinkama archeologinių radinių ar kitų nekilnojamojo daikto vertingųjų savybių, apie tai būtina pranešti Kultūros paveldo departamento Telšių skyriui.

Rekonstruojamas gyvenamosios paskirties (vieno buto) pastatas neblogina paveldo objektų eksponavimo sąlygų ir nedidina teritorijos vizualios (regimosios) taršos. Fasado medžiagos parinktos natūralios, derančios prie vietinių pastatų ir aplinkos.

Aiškinamasis raštas D10-17-XX-PP.AR	Lapas	Lapų	Laida
	3	3	0



PROJEKTINIŲ PASIŪLYMŲ RENGIMO UŽDUOTIS

2017 m. kovo 29 d. Nr. 10-17

1.	INFORMACIJA APIE SUMANYTĄ PROJEKTUOTI STATINĮ:		
	Pavadinimas <i>(nurodomas techninio projekto pavadinimas)</i>	Gyvenamosios paskirties (vieno buto) pastato (6.1.), Klaipėdos g. 21, Tryškių mstl., Telšių r. sav., rekonstravimo projektas	
	Statybos rūšis	Rekonstravimas	
	Statinio kategorija	Neypatingas statinys	
	Statinio pagrindinė naudojimo paskirtis	Gyvenamoji (vieno buto) (6.1.)	
	Žemės sklypo rodikliai:		
	Adresas:	Klaipėdos g. 21, Tryškių mstl., Telšių r. sav.	
	Unikalus Nr.:	4400-1150-2291	
	Kadastrinis Nr.:	7870/0006:238	
	Pagrindinė tiksline naudojimo paskirtis:	Kita	
	Žemės sklypo plotas:	0,4770 ha	
	Projektuojamo statinio rodikliai:	Po rekonstravimo	Prieš rekonstravimą
	Unikalus Nr.:	7898-5004-6012	7898-5004-6012
	Pagrindinė tiksline naudojimo paskirtis:	Gyvenamoji	Gyvenamoji
	Aukštų skaičius:	1 su mansarda ir rūsiu	1 su rūsiu
	Bendras plotas:	261,75 m ²	252,93 m ²
	Naudingas plotas:	170,47 m ²	158,73 m ²
	Užstatytas plotas:	166,88 m ²	129,00 m ²
	Tūris:	1020,00 m ³	856,00 m ³
2.	PROJEKTINIŲ PASIŪLYMŲ PASKIRTIS: <i>(rekomendacinė)</i>		
	<ul style="list-style-type: none"> - nustatyti žemės sklypo teritorijos naudojimo reglamento parametrus, kai Teritorijų planavimo įstatymo 20 straipsnio nustatytais atvejais neparengti teritorijų planavimo dokumentai ir statyba konkrečiame žemės sklype leidžiama; - informuoti visuomenę apie statinio, kuriam Teritorijų planavimo įstatymo 20 straipsnyje nustatytais atvejais neparengti teritorijų planavimo dokumentai ir statyba konkrečiame sklype leidžiama, numatomą projektavimą; - išreikšti Statytojo (užsakovo) sumanyto projektuoti statinio architektūros ir kitų pagrindinių sprendinių idėją; - specialiems architektūros reikalavimams nustatyti 		

3.	PROJEKTINIŲ PASIŪLYMŲ SUDĖTIS:	
	3.1. Aiškinamasis raštas; 3.2. Sklypo plano su gretima urbanistine aplinka schema; 3.3. Pastato aukštų planai; 3.4. Pastato charakteringi pjūviai; 3.5. Pastato fasadai; 3.6. Pastato projektinių pasiūlymų vaizdinė informacija.	
4.	STATYTOJO (UŽSAKOVO) PATEIKIAMAI DOKUMENTAI: <i>(rekomendaciniai)</i>	
	4.1. Nekilnojamojo turto registro išrašai; 4.2. Statinio statybos sklypo inžinerinių tinklų ir susisiekimo komunikacijų trasų inžinerinių topografinių tyrinėjimų dokumentas (ne senesnė kaip 3 metų skaitmeninė topografinė geodezinė nuotrauka);	
5.	PROJEKTINIŲ PASIŪLYMŲ VAIZDINĖ INFORMACIJA: <i>(rekomendacinė)</i>	
	- pastato su gretima urbanistine aplinka vaizdinė informacija. Gretima urbanistinė aplinka – 50-100 m atstumas nuo statomo pastato. Vaizdinė informacija turi būti ruošiama iš skirtingų pasaulio šalių pusių, kad susidarytų bendras pastato su artimiausia aplinka vaizdas; - maketas pastato su gretima urbanistine aplinka neprivalomas.	
6.	KITI DUOMENYS:	
	Projektinių pasiūlymų parengimo terminai	
	Statytojui pateikiamų projektinių pasiūlymų kopijų kiekis	1
	Statytojui pateikiamų kompiuterinių laikmenų su įrašytais projektiniais pasiūlymais kopijų kiekis	1
	Kita	

Statytojas (užsakovas):

A.V.

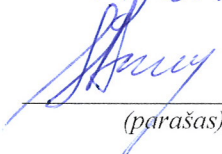
Simona Augustinavičienė

 (parašas)

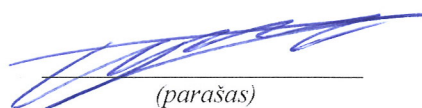

Vykdytojas (projektuotojas):

UAB „Domidėja“
 Direktorius
 Dovydas Česnauskis

 (parašas)

SKLYPO SITUACIJOS PLANAS M 1:500

Eksplikacija:

- 1 Įvažiavimas į sklypą
- 2 Rekonstruojamas gyvenamasis namas (vieno buto)
- 3 Esamas pastas



OBJEKTO VIETA

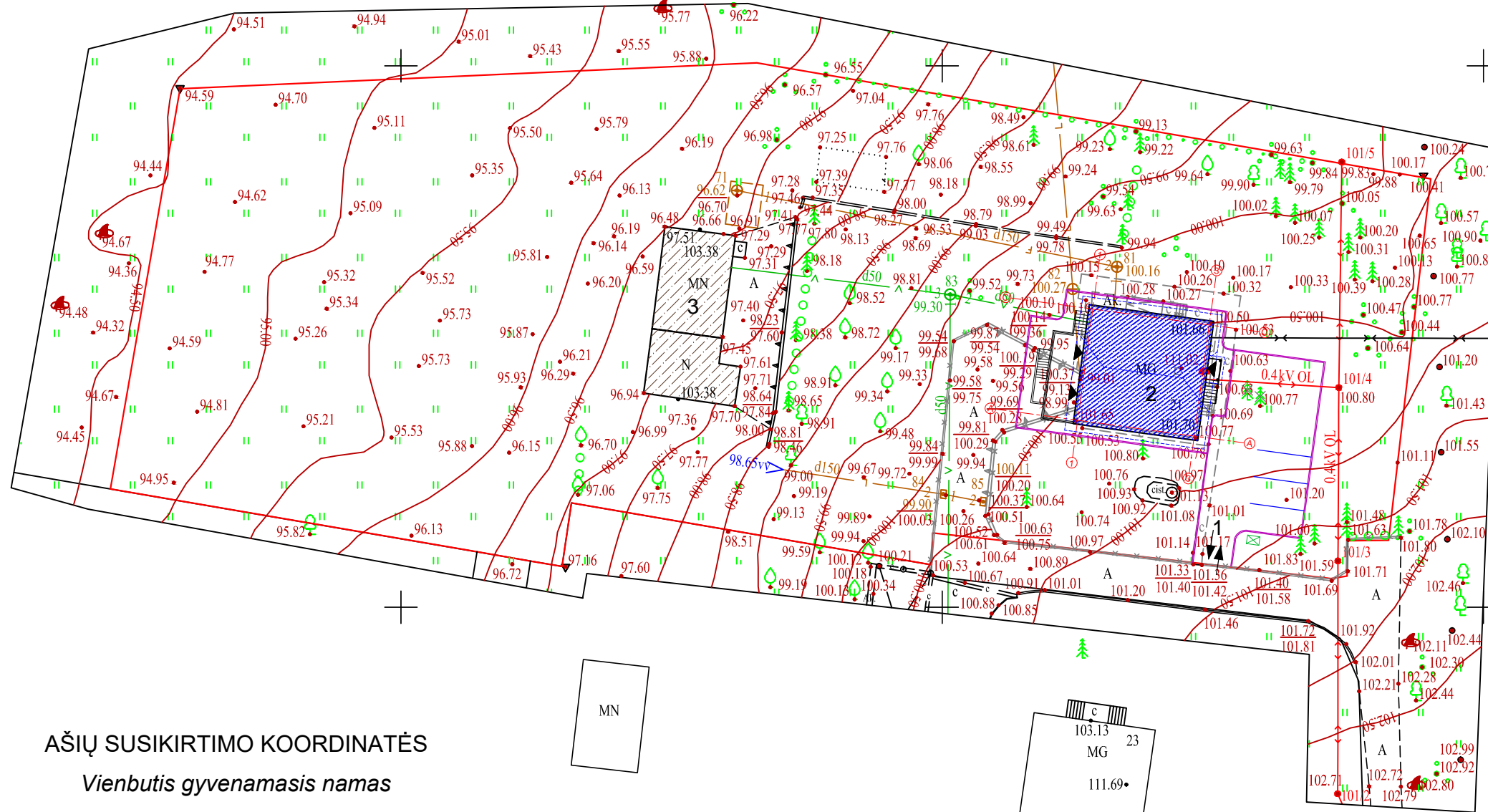
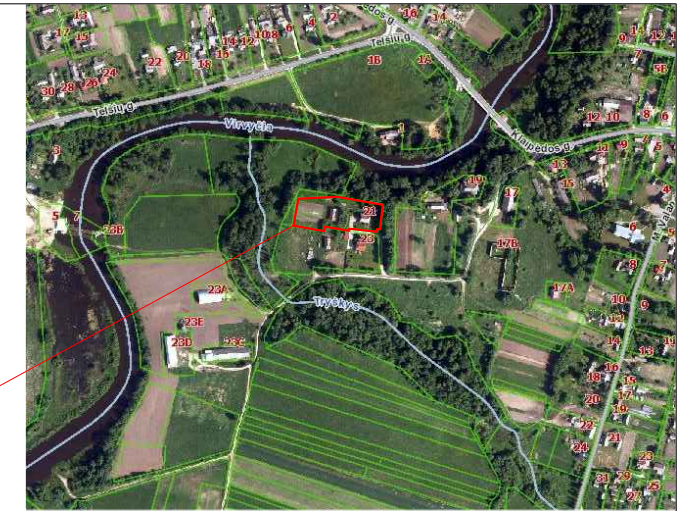

Sutartiniai žymėjimai:

- Rekonstruojamas pastatas
- Esami pastatai
- Įėjimas į pastatą
- Sklypo riba
- Įvažiavimas, išvažiavimas
- Vejos bortas
- Buitinių atliekų konteineris
- Stogo kontūras
- Naikinami augalai

Pagrindiniai sklypo ir statinio rodikliai:

Pavadinimas	Mato vienetas	Kiekis
1.1. sklypo plotas	m ²	4770
1.2. pastatų bendras plotas	m ²	372,75
1.3. statinių užimtas plotas	m ²	277,88
1.4. sklypo užstatymo intensyvumas	%	7,81
1.5. sklypo užstatymo tankumas	%	5,83
1.6. apželdintas žemės plotas (žalialis plot.)	m ² /%	4360/91
1.7. proj. automobilių stovėjimo vietų sk.	vnt.	3

AŠIŲ SUSIKIRTIMO KOORDINATĖS

Vienbutis gyvenamasis namas

A1 X=6214417.27; Y=411162.52

A3 X=6214415.81; Y=411173.28

C1 X=6214427.54; Y=411163.91

C3 X=6214426.08; Y=411174.67

Projektuotojas:	UAB „Domidėja“ Įm.k. 302463181 Tel: 8 62911129 Telšiai	Statytojas:	Simona Augustinienė		
Atestato Nr.:	103.13 MG 23 111.69	Projekto pavadinimas:	Gyvenamosios paskirties (vieno buto) pastato (6.1.), Klaipėdos g. 21, Tryškių mstl., Telšių r. sav., rekonstravimo projektas		
PV, BK 008431	D. Česnauskis	2017	Statinio pavadinimas:	Gyvenamosios paskirties pastatas (6.1.)	Laida
Arch., A 1213	J.Janulevičienė	2017	Statybos rūšis:	Rekonstravimas	0
			Statinio adresas:	Klaipėdos g. 21, Tryškių mstl., Telšių r. sav.	
			Brėžinys, mastelis:	SKLYPO SITUACIJOS PLANAS 1 : 500	Lapas Lapų
			Brėžinio Nr.:	D10-17-00-PP-BD.B-01	1 1

RŪSIO PLANAS M 1:100
(su vidaus patalpų matmenimis)

SUTARTINIAI ŽYMĖJIMAI	
Žymėjimas	Paaiškinimas
	Esama siena
	Projektuojama mūro pertvara
	Griaunama esama pertvara
	Užtaisoma anga esamoje konstrukcijoje
	Projektuojamas apšiltinimas
	Esama kamino anga

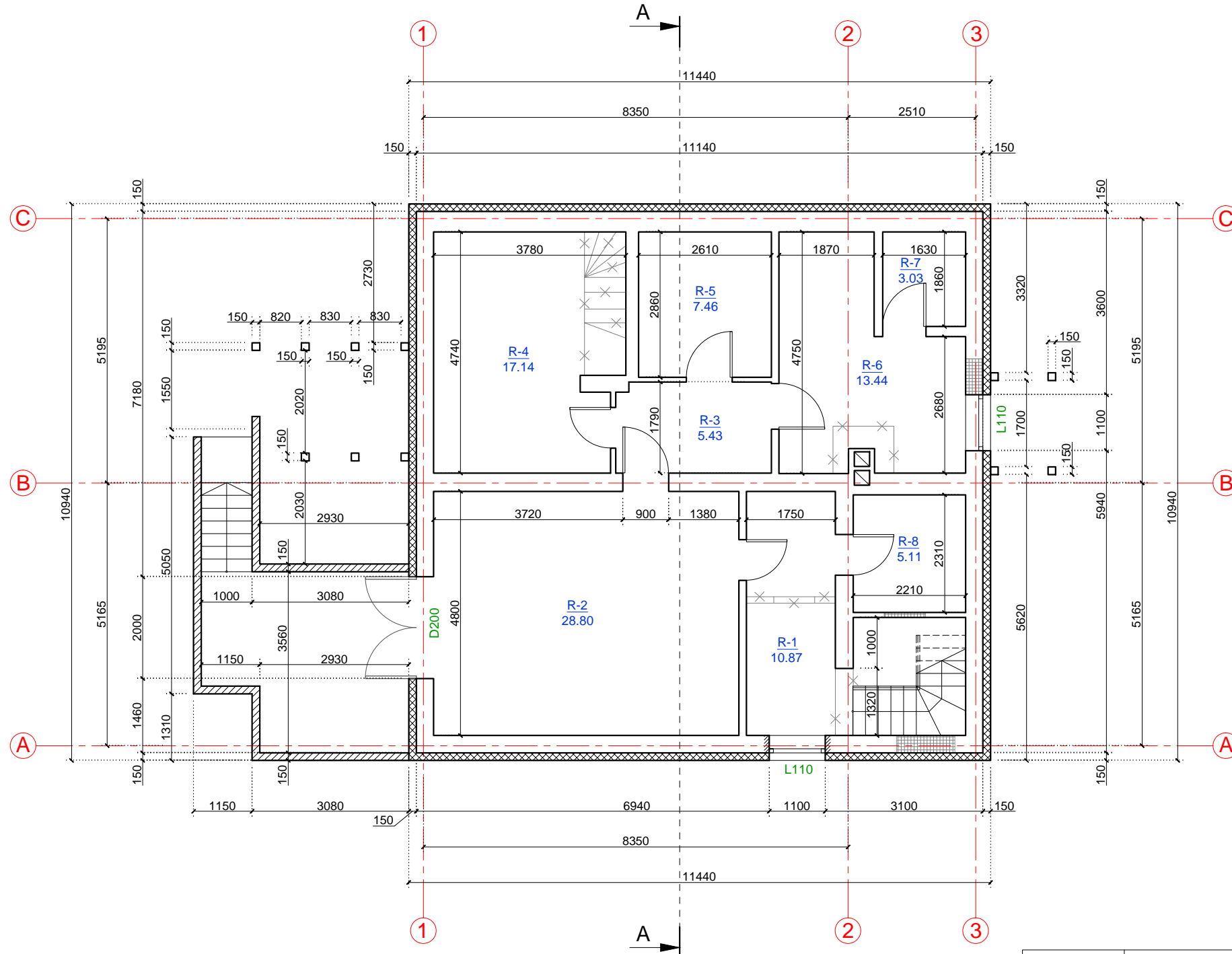

PATALPŲ EKSPLIKACIJA			Natūralus apšvietimas	Dirbtinis apšvietimas, lx
Žym.	Patalpos pavadinimas	Plotas, m ²		
R-1	Koridorius - laiptinė	10.87	1:12	50
R-2	Sandėlis	28.80	-	75
R-3	Koridorius	5.43	-	50
R-4	Sandėlis	17.14	-	75
R-5	Sandėlis	7.46	-	75
R-6	Katilinė	13.44	-	75
R-7	Sandėlis	3.03	-	75
R-8	Sandėlis	5.11	-	75
IŠ VISO:		91.28		

Projektuotojas:	UAB „Domidėja“ Įm.k. 302463181 Tel: 8 629 11129 Telšiai	Statytojas:	Simona Augustinienė	
Atestato Nr.:		Projekto pavadinimas:	Gyvenamosios paskirties (vieno buto) pastato (6.1.), Klaipėdos g. 21, Tryškių mstl., Telšių r. sav., rekonstravimo projektas	
PV, BK 008431	D. Česnauskis	2017	Statinio pavadinimas:	Gyvenamasis namas
Arch., A 1213	J.Janulevičienė	2017	Statybos rūšis:	Rekonstravimas
			Statinio adresas:	Klaipėdos g. 21, Tryškių mstl., Telšių r. sav.
			Brėžinys, mastelis:	RŪSIO PLANAS (su vidaus patalpų matmenimis) 1 : 100
			Brėžinio Nr.:	D10-17-01-PP-BD.B-01
			Lapas	Lapų
			1	1

1 AUKŠTO PLANAS M 1:100
(su vidaus patalpų matmenimis)

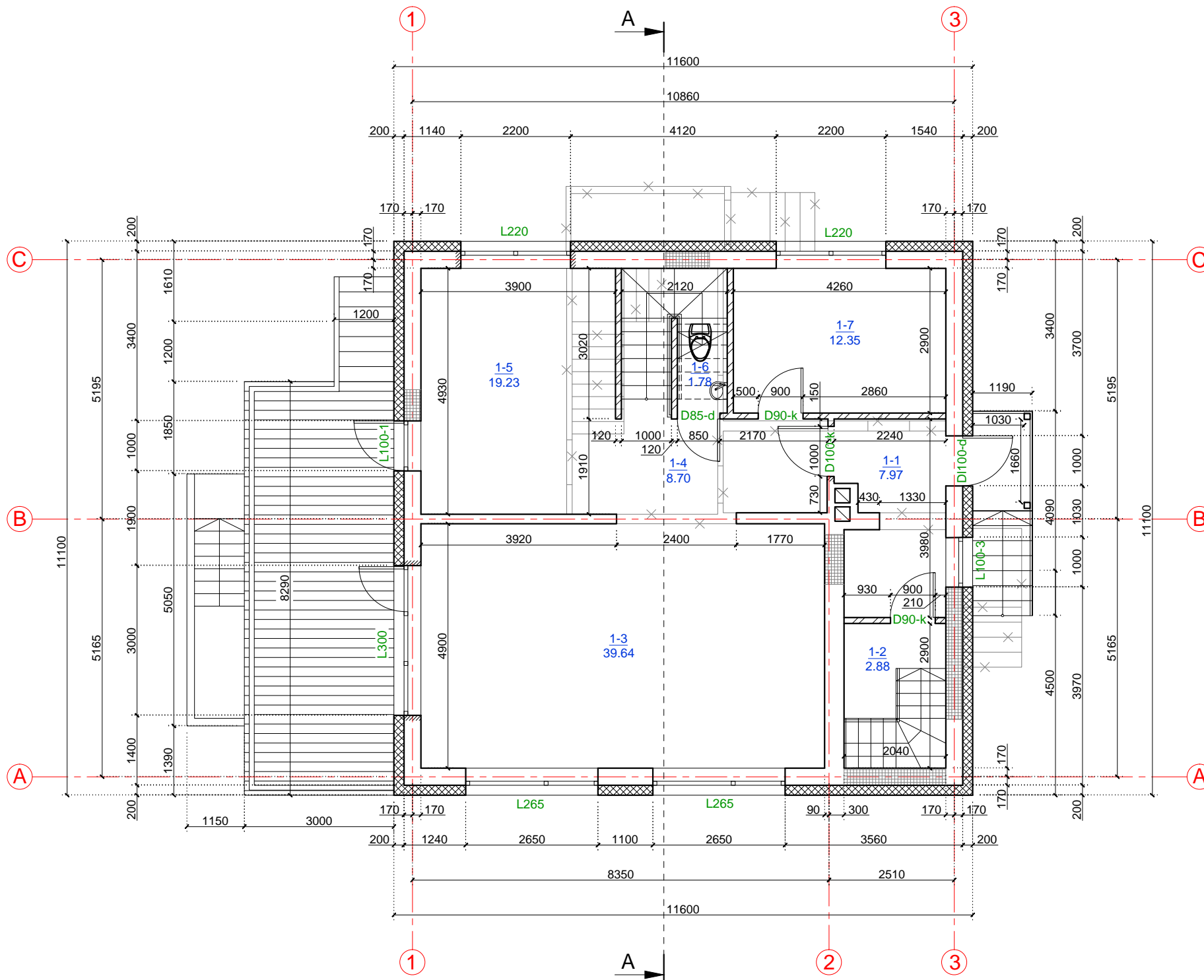

SUTARTINIAI ŽYMĖJIMAI	
Žymėjimas	Paaiškinimas
	Esama siena
	Projektuojama mūro pertvara
	Griaunama esama pertvara
	Nauja anga esamoje konstrukcijoje
	Užtaisoma anga esamoje konstrukcijoje
	Projektuojamas apšiltinimas
	Esama kamino anga



PATALPŲ EKSPLIKACIJA			Natūralus apšvietimas	Dirbtinis apšvietimas, lx
Žym.	Patalpos pavadinimas	Plotas, m ²		
1-1	Tambūras	7.97	1:12	50
1-2	Koridorius - laiptinė	2.88	-	50
1-3	Svetainė	39.64	1:6	100-300
1-4	Koridorius	8.70	-	50
1-5	Virtuvė - valgomasis	19.23	1:8	100-300
1-6	San. mazgas	1.78	1:12	75
1-7	Kambarys	12.35	1:6	100-200
IŠ VISO:		92.55		

Projektuotojas:		UAB „Domidėja“ Įm.k. 302463181 Tel: 8 629 11129 Telšiai	Statytojas:	Simona Augustinienė		
Atestato Nr.:			Projekto pavadinimas:	Gyvenamosios paskirties (vieno buto) pastato (6.1.), Klaipėdos g. 21, Tryškių mstl., Telšių r. sav., rekonstravimo projektas		
PV, BK 008431	D. Česnauskis	2017	Statinio pavadinimas:	Gyvenamasis namas		Laida
Arch., A 1213	J. Janulevičienė	2017	Statybos rūšis:	Rekonstravimas		O
			Statinio adresas:	Klaipėdos g. 21, Tryškių mstl., Telšių r. sav.		
			Brėžinys, mastelis:	1 AUKŠTO PLANAS (su vidaus patalpų matmenimis)	1 : 100	Lapas Lapų
			Brėžinio Nr.:	D10-17-01-PP-BD.B-02		1 1

MANSARDOS PLANAS M 1:100
(su vidaus patalpų matmenimis)

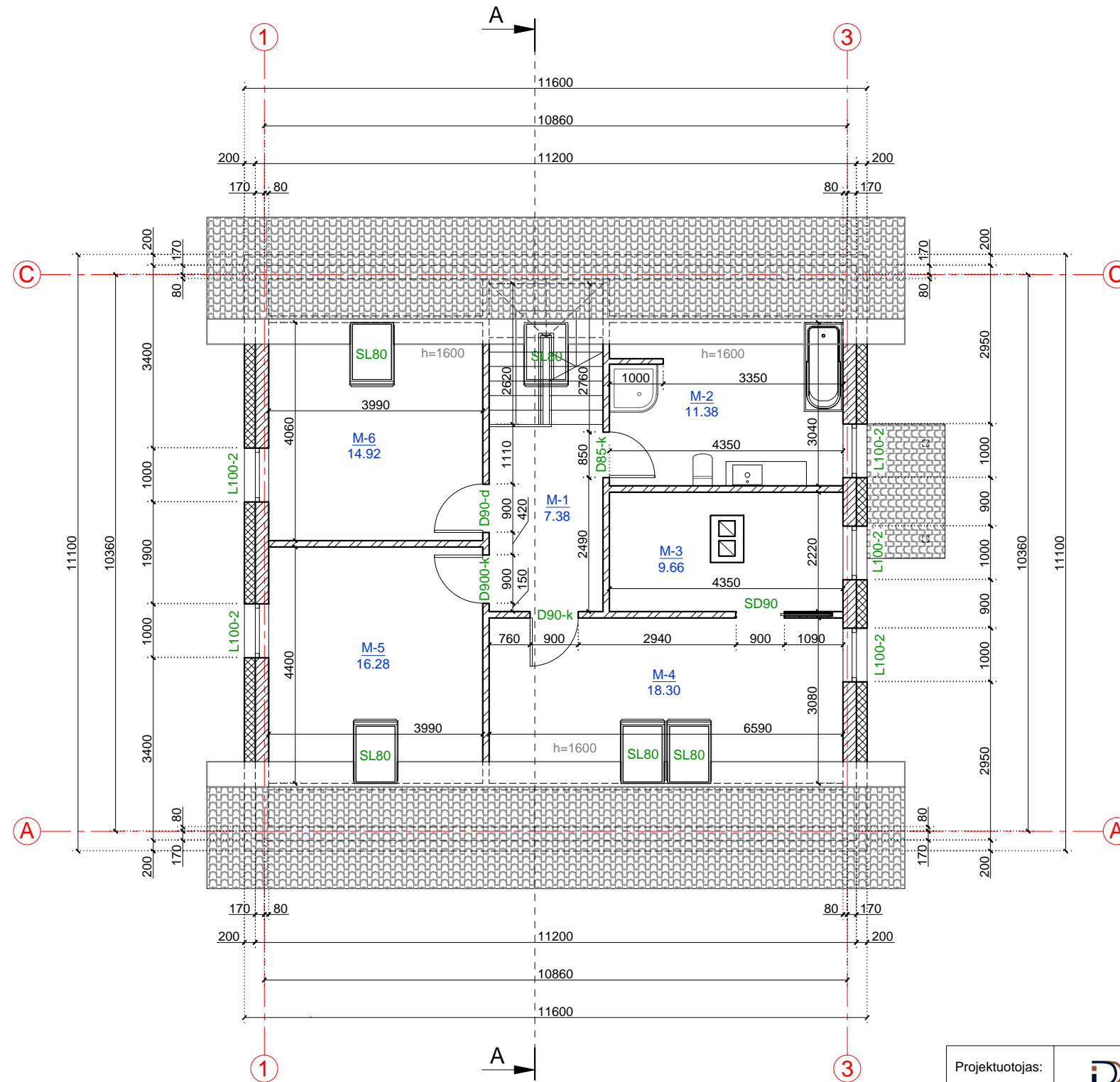

SUTARTINIAI ŽYMĖJIMAI	
Žymėjimas	Paaiškinimas
	Esama siena
	Projektuojama mūro siena
	Projektuojama mūro pertvara
	Projektuojamas apšiltinimas
	Esama kamino anga



PATALPŲ EKSPLIKACIJA			Natūralus apšvietimas	Dirbtinis apšvietimas, lx
Žym.	Patalpos pavadinimas	Plotas, m ²		
1-1	Koridorius - laiptinė	7.38	1:12	50
1-2	San. mazgas	11.38	1:12	50
1-3	Drabužinė	9.66	1:12	50
1-4	Miegamasis	18.30	1:6	100-200
1-5	Kambarys	16.28	1:6	100-200
1-6	Kambarys	14.92	1:6	100-200
IŠ VISO:		77.92		

Projektuotojas:		UAB „Domidėja“ Įm.k. 302463181 Tel: 8 629 11129 Telšiai	Statytojas:	Simona Augustinienė		
Atestato Nr.:			Projekto pavadinimas:	Gyvenamosios paskirties (vieno buto) pastato (6.1.), Klaipėdos g. 21, Tryškių mstl., Telšių r. sav., rekonstravimo projektas		
PV, BK 008431	D. Česnauskis	2017	Statinio pavadinimas:	Gyvenamasis namas	Laida	
Arch., A 1213	J. Janulevičienė	2017	Statybos rūšis:	Rekonstravimas		O
			Statinio adresas:	Klaipėdos g. 21, Tryškių mstl., Telšių r. sav.		
			Brėžinys, mastelis:	MANSARDOS PLANAS (su vidaus patalpų matmenimis)	1 : 100	Lapas Lapų
			Brėžinio Nr.:	D10-17-01-PP-BD.B-03	1	1

FASADAS TARP AŠIŲ A-C M 1:100

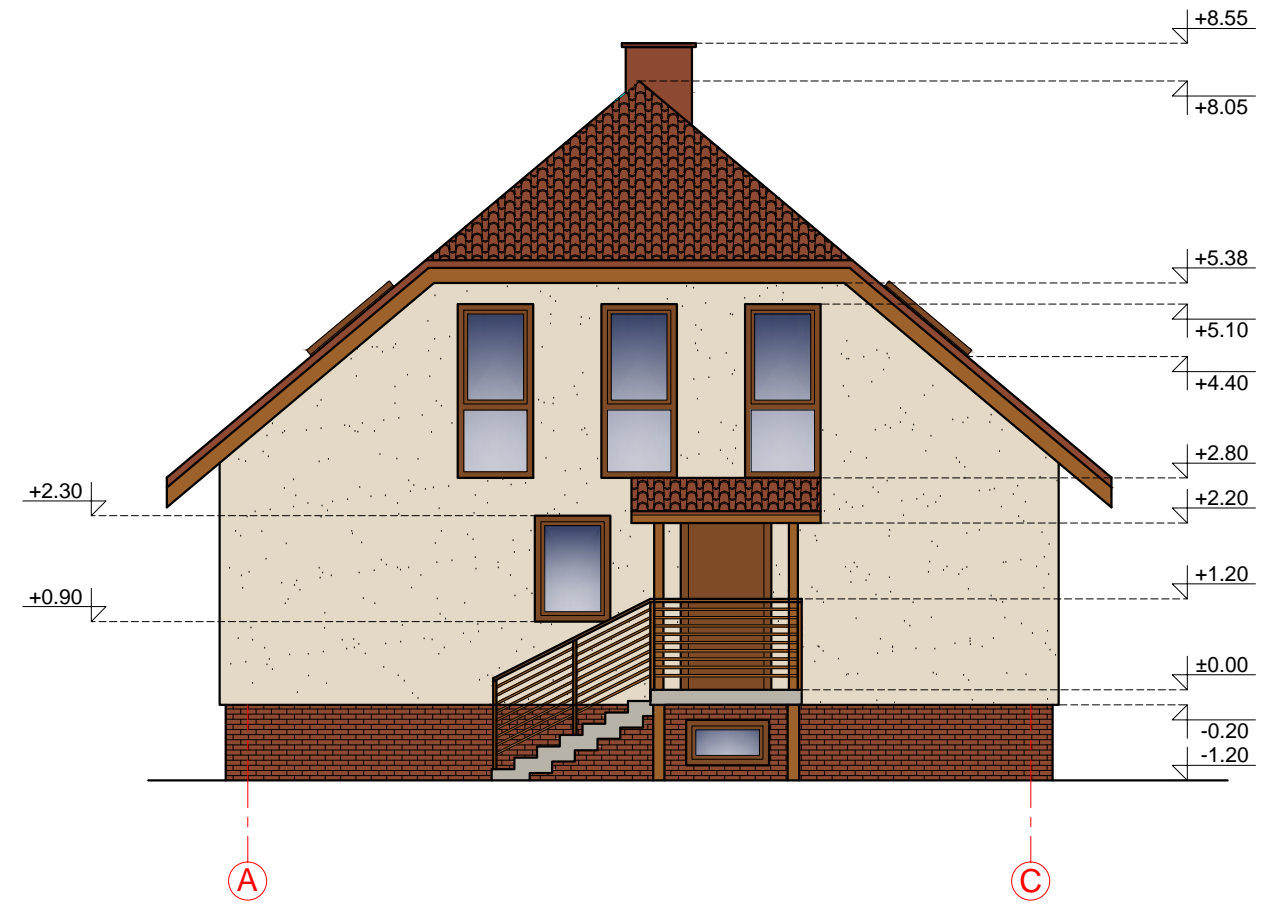

FASADAS TARP AŠIŲ 1-3 M 1:100

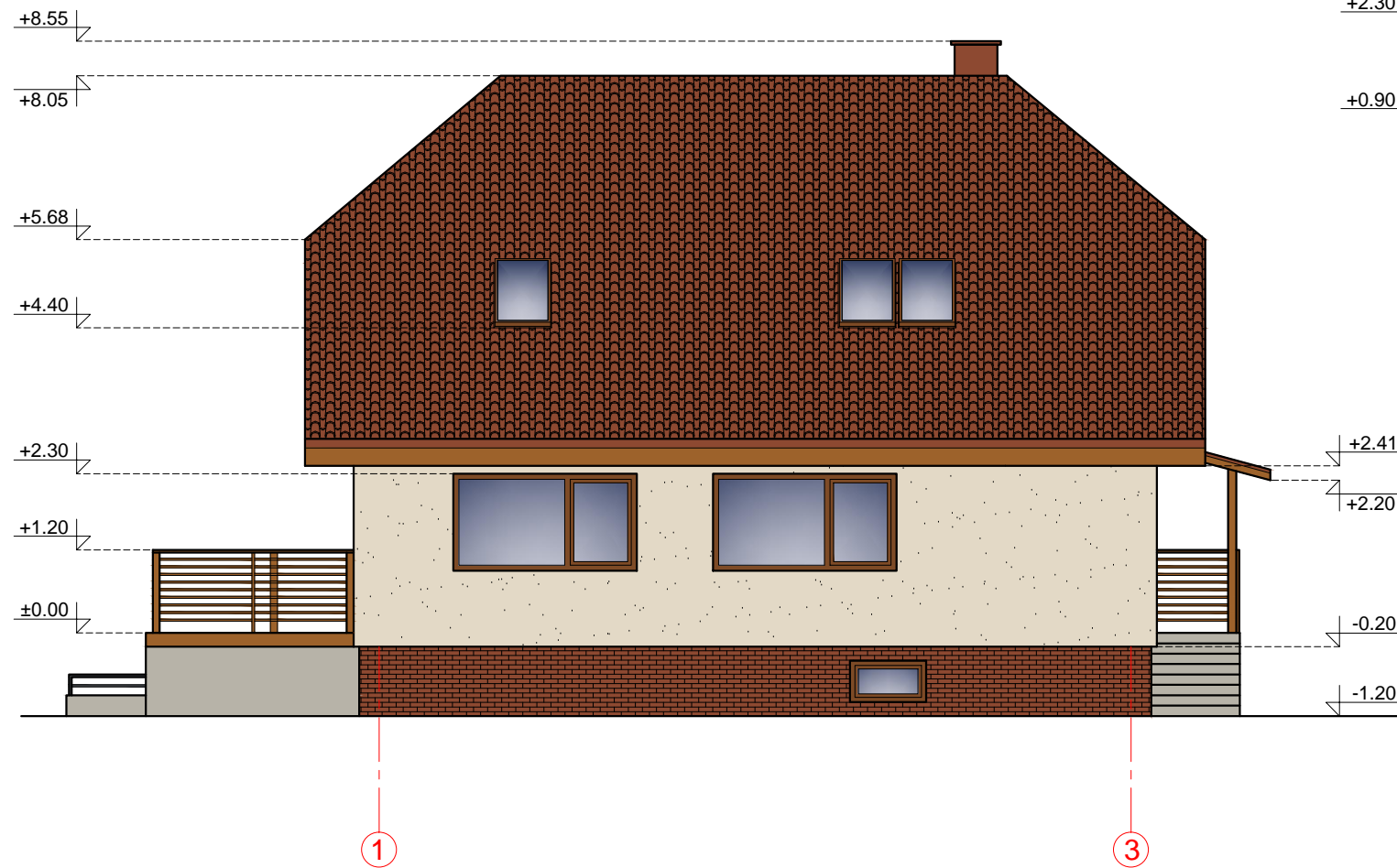

PASTABOS:

1. Matmenys pateikti mm, altitudės - m.

FASADO APDAILOS ŽINIARAŠTIS

	Mediniai elementai	Spalva ruda, RAL 8001
	Metaliniai elementai	Spalva tamsiai pilka, RAL 7015
	Dekoratyvinis fasado tinkas	Spalva gelsva, RAL 1013
	Plastikiniai/ mediniai langai ir durys	Spalva ruda, RAL 8003
	Stogo danga - plieniniai skardos lakštai	Spalva raudona (degto molio), RAL 8004
	Dekoratyvinio tinko cokolio apdaila	Spalva pilkšva, RAL 7044
	Dekoratyvinio klinkerio apdaila	Spalva raudona (degto molio), RAL 8004

Projektuotojas:	UAB „Domidėja“ Įm.k. 302463181 Tel: 8 629 11129 Telšiai	Statytojas:	Simona Augustinienė				
Atestato Nr.:		Projekto pavadinimas:	Gyvenamosios paskirties (vieno buto) pastato (6.1.), Klaipėdos g. 21, Tryškių mstl., Telšių r. sav., rekonstravimo projektas				
PV, BK 008431	D. Česnauskis	2017	Statinio pavadinimas:	Gyvenamasis namas	Laida		
Arch., A 1213	J.Janulevičienė	2017	Statybos rūšis:	Rekonstravimas	O		
			Statinio adresas:	Klaipėdos g. 21, Tryškių mstl., Telšių r. sav.			
			Brėžinys, mastelis:	FASADAI TARP AŠIŲ 1-3 IR A-C (spalvinis sprendinys)	1 : 100	Lapas	Lapų
			Brėžinio Nr.:	D10-17-01-PP-BD.B-04	1	1	

FASADAS TARP AŠIŲ 3-1 M 1:100

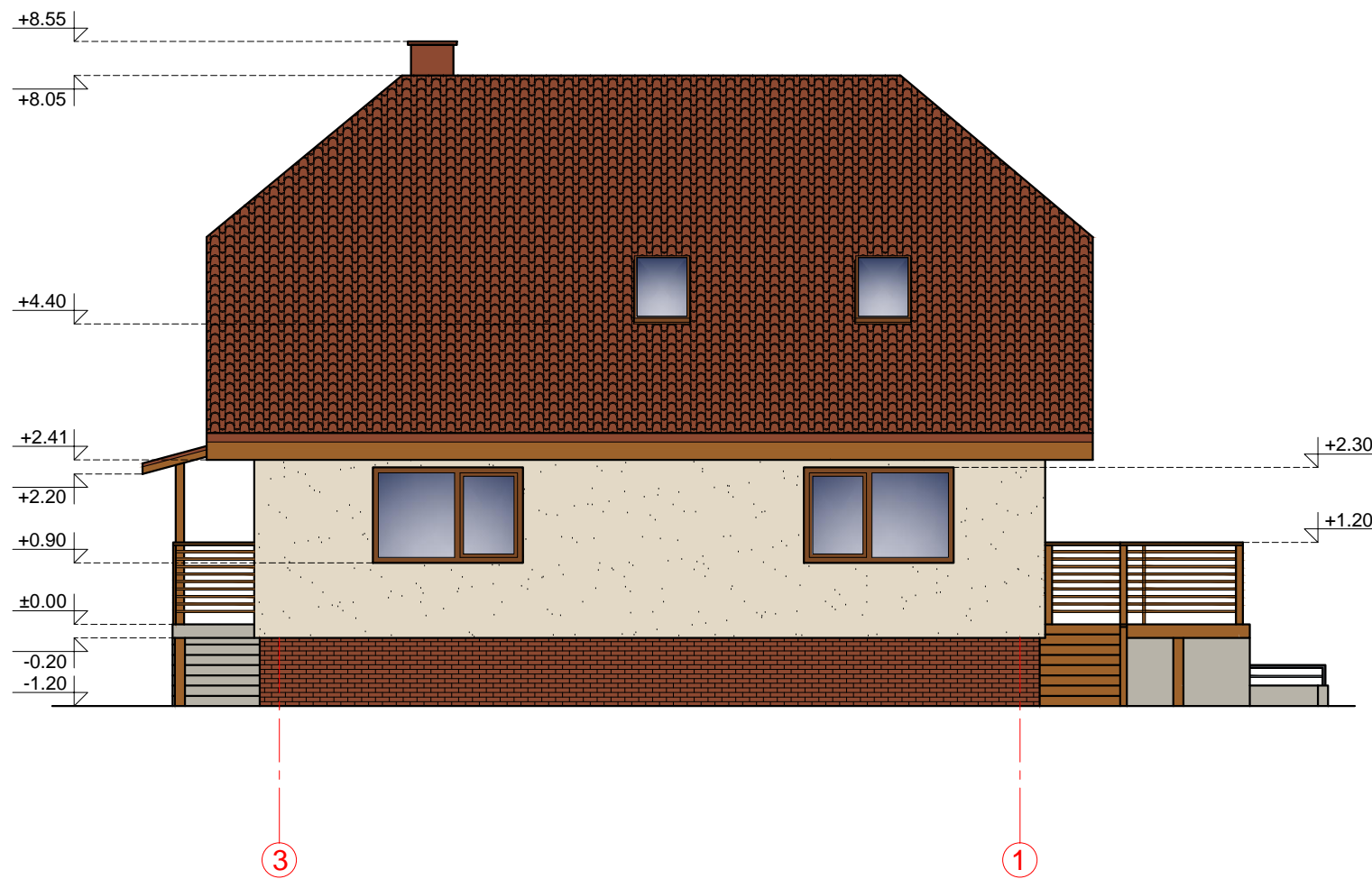

FASADAS TARP AŠIŲ C-A M 1:100

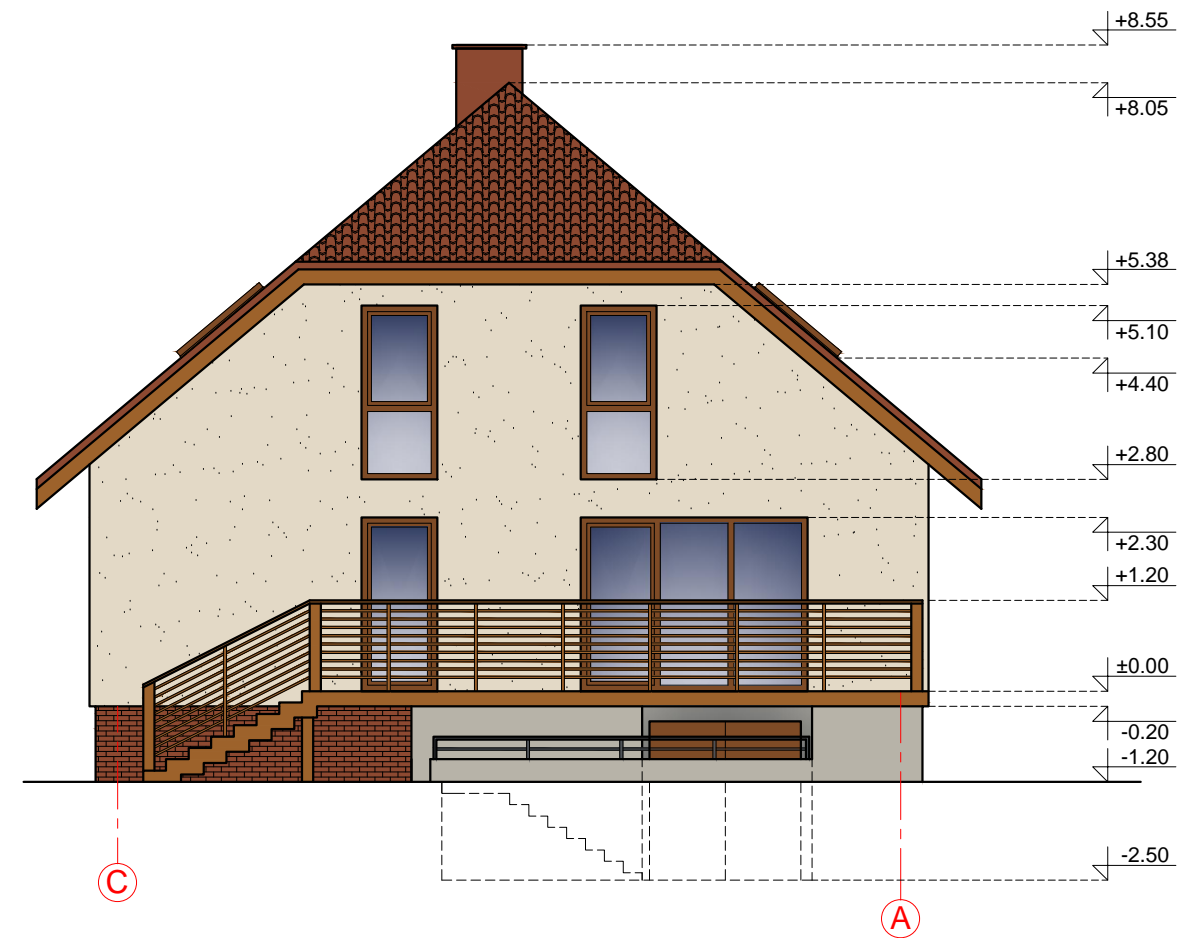

PASTABOS:

1. Matmenys pateikti mm, altitudės - m.

FASADO APDAILOS ŽINIARAŠTIS

	Mediniai elementai	Spalva ruda, RAL 8001
	Metaliniai elementai	Spalva tamsiai pilka, RAL 7015
	Dekoratyvinis fasado tinkas	Spalva gelsva, RAL 1013
	Plastikiniai/ mediniai langai ir durys	Spalva ruda, RAL 8003
	Stogo danga - plieniniai skardos lakštai	Spalva raudona (degto molio), RAL 8004
	Dekoratyvinio tinko cokolio apdaila	Spalva pilkšva, RAL 7044
	Dekoratyvinio klinkerio apdaila	Spalva raudona (degto molio), RAL 8004

Projektuotojas:		UAB „Domidėja“ Įm.k. 302463181 Tel: 8 629 11129 Telšiai	Statytojas:	Simona Augustinienė	
Atestato Nr.:			Projekto pavadinimas:	Gyvenamosios paskirties (vieno buto) pastato (6.1.), Klaipėdos g. 21, Tryškių mstl., Telšių r. sav., rekonstravimo projektas	
PV, BK 008431	D. Česnauskis	2017	Statinio pavadinimas:	Gyvenamasis namas	Laida
Arch., A 1213	J.Janulevičienė	2017	Statybos rūšis:	Rekonstravimas	O
			Statinio adresas:	Klaipėdos g. 21, Tryškių mstl., Telšių r. sav.	
			Brėžinys, mastelis:	FASADAI TARP AŠIŲ 3-1 IR C-A 1 : 100	Lapas
			Brėžinio Nr.:	D10-17-01-PP-BD.B-05	Lapų
					1 1

PASTATO VIZUALIZACIJOS



FASADO APDAILOS ŽINIARAŠTIS

	Mediniai elementai	Spalva ruda, RAL 8001
	Metaliniai elementai	Spalva tamsiai pilka, RAL 7015
	Dekoratyvini fasado tinkas	Spalva gelsva, RAL 1013
	Plastikiniai/ mediniai langai ir durys	Spalva ruda, RAL 8003
	Stogo danga - plieniniai skardos lakštai	Spalva raudona (degto molio), RAL 8004
	Dekoratyvinio tinko cokolio apdaila	Spalva pilkšva, RAL 7044
	Dekoratyvinio klinkerio apdaila	Spalva raudona (degto molio), RAL 8004

Projektuotojas:		UAB „Domidėja“ Įm.k. 302463181 Tel: 8 629 11129 Telšiai	Statytojas:	Simona Augustinienė		
Atestato Nr.:			Projekto pavadinimas:	Gyvenamosios paskirties (vieno buto) pastato (6.1.), Klaipėdos g. 21, Tryškių mstl., Telšių r. sav., rekonstravimo projektas		
PV, BK 008431	D. Česnauskis	2017	Statinio pavadinimas:	Gyvenamasis namas	Laida	
Arch., A 1213	J.Janulevičienė	2017	Statybos rūšis:	Rekonstravimas		O
			Statinio adresas:	Klaipėdos g. 21, Tryškių mstl., Telšių r. sav.		
			Brėžinys, mastelis:	PASTATO VIZUALIZACIJOS	1 : 100	Lapas Lapų
			Brėžinio Nr.:	D10-17-01-PP-BD.B-06	1	1

PJŪVIS A-A M 1:100

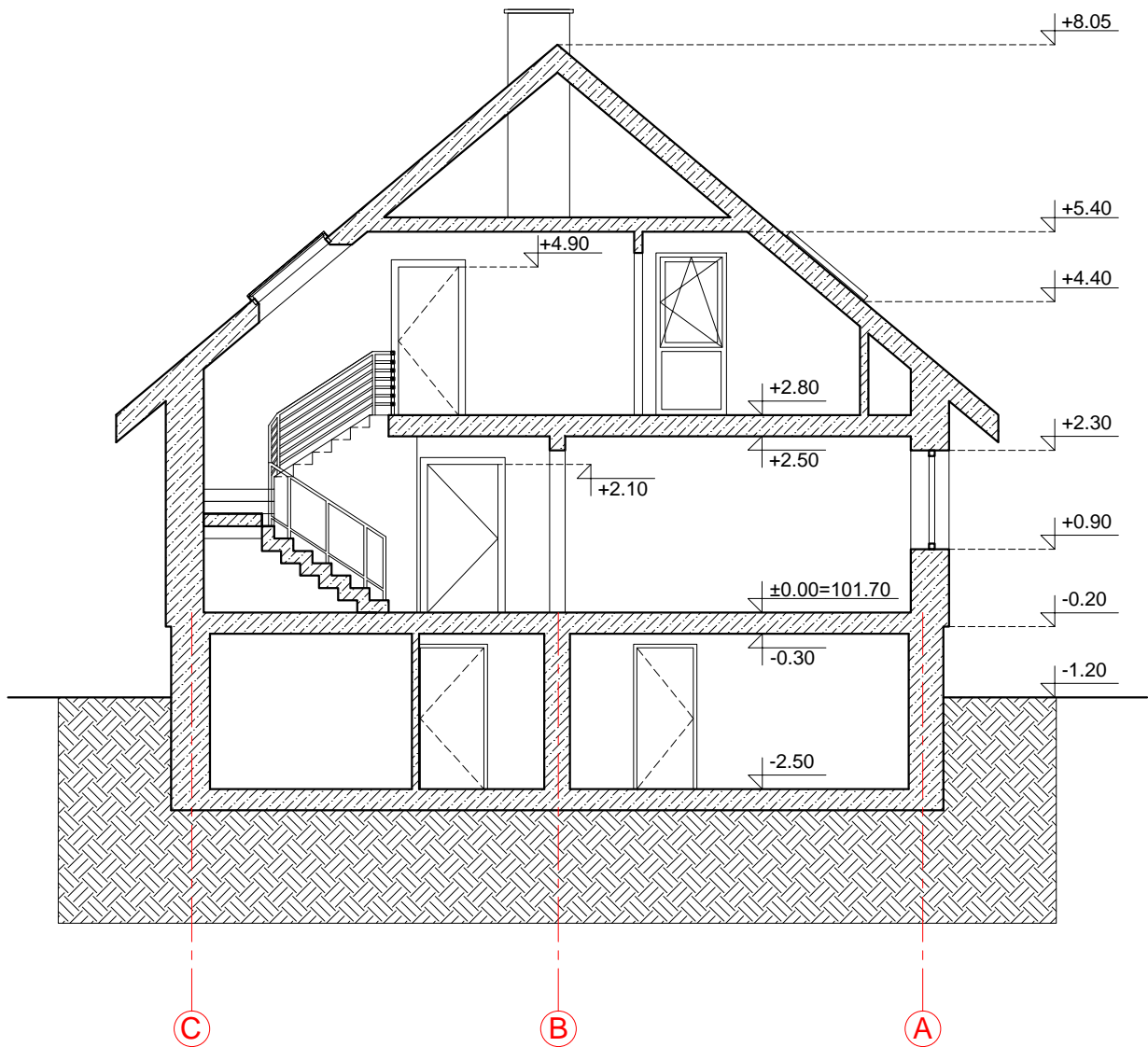

PASTABOS:

1. Matmenys pateikti mm, altitudės - m.

Projektuotojas:	 UAB „Domidėja“ Įm.k. 302463181 Tel: 8 629 11129 Telsiai	Statytojas:	Simona Augustinienė			
Atestato Nr.:		Projekto pavadinimas:	Gyvenamosios paskirties (vieno buto) pastato (6.1.), Klaipėdos g. 21, Tryškių mstl., Telšių r. sav., rekonstravimo projektas			
PV, BK 008431	D. Česnauskis	2017	Statinio pavadinimas:	Gyvenamasis namas		Laida
Arch., A 1213	J.Janulevičienė	2017	Statybos rūšis:	Rekonstravimas		O
			Statinio adresas:	Klaipėdos g. 21, Tryškių mstl., Telšių r. sav.		
			Brėžinys, mastelis:	PJŪVIS A-A	1 : 100	Lapas
			Brėžinio Nr.:	D10-17-01-PP-BD.B-07		Lapų
						1
						1