

R.KILTINAVIČIAUS PROJEKTAVIMO ĮMONĖ
(IP-94-2007)

OBJEKTAS: DVIEJŲ DVIBUČIŲ GYVENAMŲJŲ NAMŲ
KAUNO RAJ. SAV., GARLIAVOS APYLINKIŲ SEN., TELEIČIŲ K.,SVAJŲ G.22 STATYBOS
PROJEKTAS
ADRESAS: KAUNO RAJ. SAV., GARLIAVOS APYLINKIŲ SEN., TELEIČIŲ K.,SVAJŲ G.22,
SKL.KADASTR.NR.5260/0001:353
UŽSAKOVAS: ČESLOVAS ŽEBRAUSKAS
STADIJA: PP
PROJEKTO VADOVAS: R. KILTINAVIČIUS (PROJEKTO VADOVO KVALIFIKACIJOS
ATESTATAS NR.323A)
PROJEKTO ARCHITEKTAS: R. KILTINAVIČIUS (ARCHITEKTO PDV KVALIFIKACIJOS
ATESTATAS NR. 323A)

KAUNAS, 2017.04

OBJEKTAS: DVIEJŲ DVIBUČIŲ GYVENAMŲJŲ NAMŲ
KAUNO RAJ. SAV., GARLIAVOS APYLINKIŲ SEN., TELEIČIŲ K.,SVAJŲ G.22 STATYBOS
PROJEKTAS
ADRESAS: KAUNO RAJ. SAV., GARLIAVOS APYLINKIŲ SEN., TELEIČIŲ K.,SVAJŲ G.22,
SKL.KADASTR.NR.5260/0001:353
UŽSAKOVAS: ČESLOVAS ŽEBRAUSKAS
STADIJA: PP

PROJEKTUOTOJAS: R.KILTINAVIČIAUS PROJEKTAVIMO ĮMONĖ

SAVININKAS: R.KILTINAVIČIUS



PROJEKTO VADOVAS: R. KILTINAVIČIUS (PROJEKTO VADOVO KVALIFIKACIJOS
ATESTATAS NR.323A)

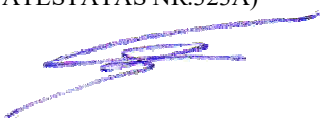

PROJEKTO ARCH. PDV: R. KILTINAVIČIUS (PDV KVALIFIKACIJOS ATESTATAS NR.323A)

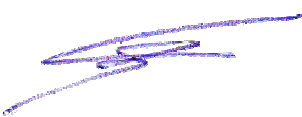

2017. 04.30. KAUNAS

BENDRIEJI STATINIO RODIKLIAI (SVAJŲ G.22)

Eil. Nr.	Pavadinimas	Mato vienetas	Kiekis	Pastabos
1	I. SKLYPAS sklypo plotas sklypo užstatymas sklypo užstatymo intensyvumas statinių užimtas žemės plotas apželdintas žemės plotas (žaliasis plotas) sklypo užstatymo tankumas	Ha % m ² m ² %	0.1325 16.42 292.82 533 (40.22 %) 22.10	
2	II. PASTATAI 2.1. Gyvenamieji pastatai dvibutis gyv. Namas A: Butų skaičius bendrasis plotas: gyvenamasis naudingasis pagalbinis rūsio garažų pastato tūris aukštų skaičius pastato aukštis pastato atsparumas ugniai (I, II ar III) energinio naudingumo klasė pastato patalpų akustinio komforto sąlygų klasė Tame tarpe butas 1: bendrasis plotas: gyvenamasis naudingasis pagalbinis Tame tarpe butas 2: bendrasis plotas: gyvenamasis naudingasis pagalbinis 2.2. Gyvenamieji pastatai dvibutis gyv. Namas B: Butų skaičius bendrasis plotas: gyvenamasis naudingasis pagalbinis	 vnt m ² m ² m ² m ² m ² m ² m ³ vnt. M MJ/m ² m ² m ² m ² m ² m ² m ² m ² m ² vnt m ² m ² m ² m ²	 2 217.66 150.94 217.66 66.72 0 0 1112 2 8.5 II A B 108.83 75.47 108.83 33.36 108.83 75.47 108.83 33.36 2 217.66 150.94 217.66 66.72	

[illegible]



VALSTYBĖS ĮMONĖ REGISTRŲ CENTRAS

Vincio Kudirkos g. 18-3, 03105 Vilnius, tel. (8 5) 2688 262, faks. (8 5) 2688 311, el.p. info@registrucentras.lt

NEKILNOJAMOJO TURTO REGISTRO CENTRINIO DUOMENŲ BANKO IŠRAŠAS

2017-03-09 14:16:53

1. Nekilnojamojo turto registre įregistruotas turtas:

Registro Nr.: 44/1638458

Registro tipas: Žemės sklypas

Sudarymo data: 2013-09-26

Adresas: Kauno r. sav., Garliavos apylinkių sen., Teleičių k., Svajų g. 22

Registro tvarkytojas: Valstybės įmonės Registrų centro Kauno filialas

2. Nekilnojamieji daiktai:

2.1.

Žemės sklypas

Unikalus daikto numeris: 4400-2760-9861

Žemės sklypo kadastro numeris ir kadastro vietovės

pavadinimas: 5260/0001:353 Pajiesio k.v.

Daikto pagrindinė naudojimo paskirtis: Kita

Žemės sklypo naudojimo būdas: Vienbučių ir dvibučių gyvenamųjų pastatų teritorijos

Statusas: Suformuotas padalijus daiktą

Daikto istorinė kilmė: Gautas padalijus daiktą, unikalus daikto numeris 5260-0001-0098

Žemės sklypo plotas: 0.1325 ha

Užstatyta teritorija: 0.1325 ha

Nusausintos žemės plotas: 0.1325 ha

Žemės ūkio naudmenų našumo balas: 48.4

Matavimų tipas: Žemės sklypas suformuotas atliekant kadastrinius matavimus

Indeksuota žemės sklypo vertė: 942 Eur

Žemės sklypo vertė: 589 Eur

Vidutinė rinkos vertė: 19400 Eur

Vidutinės rinkos vertės nustatymo data: 2017-02-15

Vidutinės rinkos vertės nustatymo būdas: Masinis vertinimas

Kadastro duomenų nustatymo data: 2011-02-21

3. Daikto priklausiniai iš kito registro: įrašų nėra

4. Nuosavybė:

4.1.

Nuosavybės teisė

Savininkas: ČESLOVAS ŽEBRAUSKAS, a.k. 35109120789

NIJOLĖ ŽEBRAUSKIENĖ, a.k. 45605011399

Daiktas: 324/1325 žemės sklypo Nr. 4400-2760-9861, aprašyto p. 2.1.

Įregistravimo pagrindas: 2017-02-23 Pirkimo - pardavimo sutartis Nr. 1-1187

2017-02-23 Pažyma dėl klaidos Nr. 1-1187A

Įrašas galioja: Nuo 2017-02-27

4.2.

Nuosavybės teisė

Savininkas: FEOKTISTA PANKRAŠOVA, a.k. 44111160834

Daiktas: 338/1325 žemės sklypo Nr. 4400-2760-9861, aprašyto p. 2.1.

Įregistravimo pagrindas: 2017-02-23 Pirkimo - pardavimo sutartis Nr. 1-1187

2017-02-23 Pažyma dėl klaidos Nr. 1-1187A

Įrašas galioja: Nuo 2017-02-27

4.3.

Nuosavybės teisė

Savininkas: VYTAUTAS DONATAS STANKEVIČIUS, a.k. 33202170265

ONA STANKEVIČIENĖ, a.k. 42511110176

Daiktas: 13/53 žemės sklypo Nr. 4400-2760-9861, aprašyto p. 2.1.

Įregistravimo pagrindas: 2017-02-23 Pažyma dėl klaidos Nr. 1-1187A

2017-02-23 Pirkimo - pardavimo sutartis Nr. 1-1187

Įrašas galioja: Nuo 2017-02-27

4.4.

Nuosavybės teisė

Savininkas: KAZYS KURŠATAS, a.k. 35103020644

Daiktas: 338/1325 žemės sklypo Nr. 4400-2760-9861, aprašyto p. 2.1.

Įregistravimo pagrindas: 2017-02-23 Pirkimo - pardavimo sutartis Nr. 1-1187

2017-02-23 Pažyma dėl klaidos Nr. 1-1187A

Įrašas galioja: Nuo 2017-02-27

5. Valstybės ir savivaldybių žemės patikėjimo teisė: įrašų nėra

6. Kitos daiktinės teisės:

6.1.

Servitutas - teisė tiesti požemines, antžemines komunikacijas (viešpataujantis)

Daiktas: žemės sklypas Nr. 4400-2760-9861, aprašytas p. 2.1.

Įregistravimo pagrindas: 2017-02-21 Servituto sutartis Nr. 1-1121

Plotas: 0.3372 ha

Aprašymas: Žemės sklype kadastrinis Nr. 5260/0001:1396

Įrašas galioja: Nuo 2017-02-23

6.2.

Kelio servitutas - teisė važiuoti transporto priemonėmis, naudotis pėsčiųjų taku, varyti galvijas (viešpataujantis)

Daiktas: žemės sklypas Nr. 4400-2760-9861, aprašytas p. 2.1.

Įregistravimo pagrindas: 2017-02-21 Servituto sutartis Nr. 1-1121

Plotas: 0.3372 ha
Aprašymas: Žemės sklype kadastrinis Nr. 5260/0001:1396
Įrašas galioja: Nuo 2017-02-23

7. Juridiniai faktai:

- 7.1. Asmeninė nuosavybė
Daiktas: 338/1325 žemės sklypo Nr. 4400-2760-9861, aprašyto p. 2.1. , 4.2.
Įregistravimo pagrindas: 2017-02-23 Pažyma dėl klaidos Nr. 1-1187A
2017-02-23 Pirkimo - pardavimo sutartis Nr. 1-1187
Įrašas galioja: Nuo 2017-02-27
- 7.2. Bendroji jungtinė sutuoktinių nuosavybė
Daiktas: 324/1325 žemės sklypo Nr. 4400-2760-9861, aprašyto p. 2.1. , 4.1.
Įregistravimo pagrindas: 2017-02-23 Pirkimo - pardavimo sutartis Nr. 1-1187
Įrašas galioja: Nuo 2017-02-27
- 7.3. Bendroji jungtinė sutuoktinių nuosavybė
Daiktas: 13/53 žemės sklypo Nr. 4400-2760-9861, aprašyto p. 2.1. , 4.3.
Įregistravimo pagrindas: 2017-02-23 Pirkimo - pardavimo sutartis Nr. 1-1187
Įrašas galioja: Nuo 2017-02-27
- 7.4. Asmeninė nuosavybė
Daiktas: 338/1325 žemės sklypo Nr. 4400-2760-9861, aprašyto p. 2.1. , 4.4.
Įregistravimo pagrindas: 2017-02-23 Pirkimo - pardavimo sutartis Nr. 1-1187
Įrašas galioja: Nuo 2017-02-27
- 7.5. Nustatyta naudojimosi nekilnojamoju daiktu tvarka
Daiktas: žemės sklypas Nr. 4400-2760-9861, aprašytas p. 2.1.
Įregistravimo pagrindas: 2017-02-23 Pirkimo - pardavimo sutartis Nr. 1-1187
Įrašas galioja: Nuo 2017-02-27

8. Žymos:

- 8.1. Kitos prievolės
Daiktas: 324/1325 žemės sklypo Nr. 4400-2760-9861, aprašyto p. 2.1. , 4.1.
Įregistravimo pagrindas: 2017-02-23 Pirkimo - pardavimo sutartis Nr. 1-1187
Aprašymas: Atsisakymas pirmumo teise pirkti iš kitų bendraturčių
Įrašas galioja: Nuo 2017-02-27
- 8.2. Kitos prievolės
Daiktas: 338/1325 žemės sklypo Nr. 4400-2760-9861, aprašyto p. 2.1. , 4.2.
Įregistravimo pagrindas: 2017-02-23 Pirkimo - pardavimo sutartis Nr. 1-1187
Aprašymas: Atsisakymas pirmumo teise pirkti iš kitų bendraturčių
Įrašas galioja: Nuo 2017-02-27
- 8.3. Kitos prievolės
Daiktas: 13/53 žemės sklypo Nr. 4400-2760-9861, aprašyto p. 2.1. , 4.3.
Įregistravimo pagrindas: 2017-02-23 Pirkimo - pardavimo sutartis Nr. 1-1187
Aprašymas: Atsisakymas pirmumo teise pirkti iš kitų bendraturčių
Įrašas galioja: Nuo 2017-02-27
- 8.4. Kitos prievolės
Daiktas: 338/1325 žemės sklypo Nr. 4400-2760-9861, aprašyto p. 2.1. , 4.4.
Įregistravimo pagrindas: 2017-02-23 Pirkimo - pardavimo sutartis Nr. 1-1187
Aprašymas: Atsisakymas pirmumo teise pirkti iš kitų bendraturčių
Įrašas galioja: Nuo 2017-02-27

9. Specialiosios žemės ir miško naudojimo sąlygos:

- 9.1. XXI. Žemės sklypai, kuriuose įrengtos valstybei priklausančios melioracijos sistemos bei įrenginiai
Daiktas: žemės sklypas Nr. 4400-2760-9861, aprašytas p. 2.1.
Įregistravimo pagrindas: 2012-01-17 Nacionalinės žemės tarnybos teritorinio žemėtvarkos skyriaus vedėjo įsakymas Nr. 7VJ-(14.7.2.)-115
Plotas: 0.1325 ha
Įrašas galioja: Nuo 2013-09-26

10. Daikto registravimas ir kadastro žymos:

- 10.1. Kadastrinius matavimus atliko (kadastro žymą)
Valstybės įmonė Valstybės žemės fondas, a.k. 120093212
Daiktas: žemės sklypas Nr. 4400-2760-9861, aprašytas p. 2.1.
Įregistravimo pagrindas: 2011-02-21 Nekilnojamojo daikto kadastro duomenų byla
Kvalifikacijos pažymėjimas Nr. 2M-M-370
Įrašas galioja: Nuo 2013-09-26
- 10.2. Suformuotas padalijimo būdu (daikto registravimas)
Daiktas: žemės sklypas Nr. 4400-2760-9861, aprašytas p. 2.1.
Įregistravimo pagrindas: 2012-01-17 Nacionalinės žemės tarnybos teritorinio žemėtvarkos skyriaus vedėjo įsakymas Nr. 7VJ-(14.7.2.)-115
Įrašas galioja: Nuo 2013-09-26

11. Registro pastabos ir nuorodos:

Buvęs adresas Kauno r. sav. Teleičių k. Svajų g. 20. Adresas patikslintas pagal 2017-02-20 Adresų registro duomenis.

12. Kita informacija: įrašų nėra

ija apie duomenų sandoriui tikslinimą:

Duomenys patikslinti 2017-02-15, užsakymo Nr. 13706101

Patikslinimas galioja iki: 2017-03-16

Patikslinimas atliktas: DALIA URBELIENĖ, 47910250455;

2017-03-09 14:16:53

mentą atspausdino

BIRUTĖ GERMANAVIČIENĖ

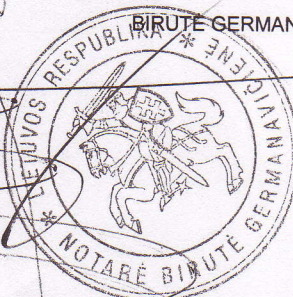

Žemės sklypo išdėstymo schema

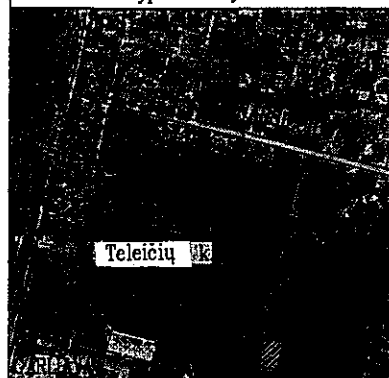

ŽEMĖS SKLYPO PLANAS M 1:500

Sklypo plotas 1325 m²

I NARSIEČIŲ GATVĖ

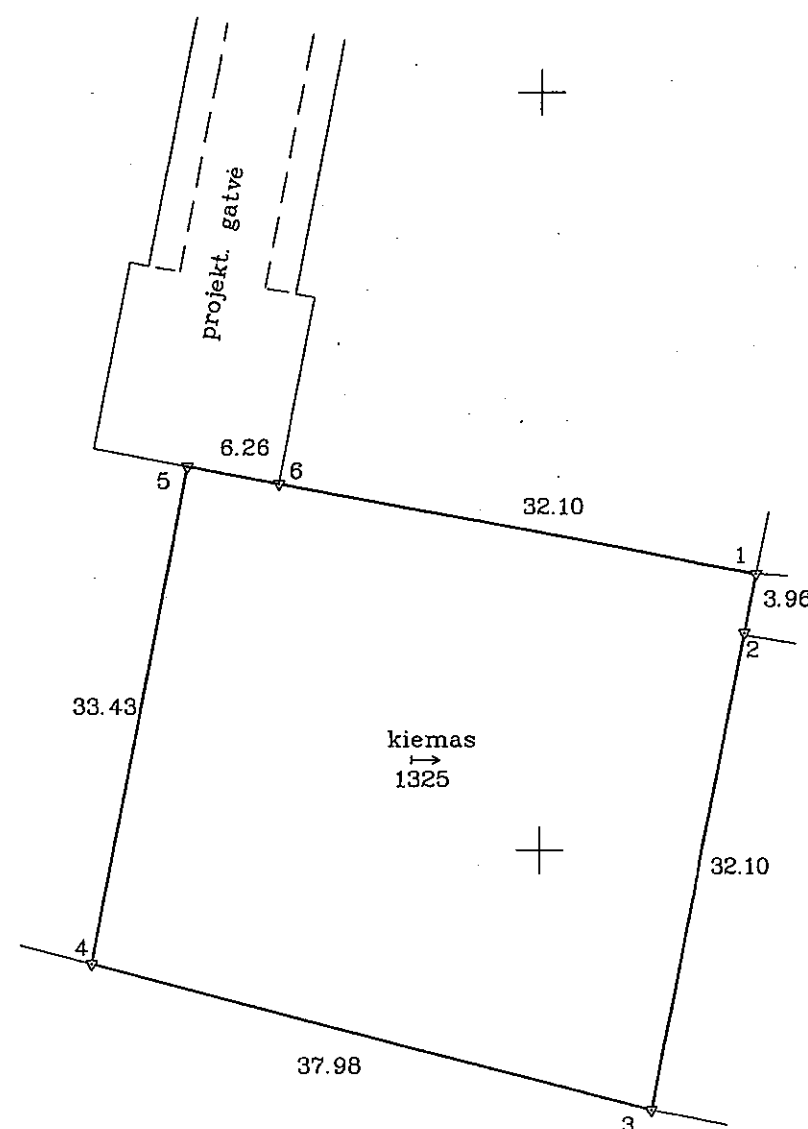

Sutartiniai ženklai:

▽ Riboženklis

→ Drenažu sausinta žemė

1492800
6079050

Vyresnioji kadastro specialistė
Terėzė Vaškevičienė

Kadastrų:	vieta:	PALIESYS	blokas	sklypas
Žemės sklypo kadastrų Nr.:	5	2	6	0 0 0 0 1 353

Gatvė, namo Nr.	Sk. Nr.151-10 SVAJU G. NR.20
Kaimas	Teleičių
Seniūnija	Garliavos apyl.
Rajonas	Kauno
Apskritis	Kauno

Gretimybė	Gretimų žemės sklypo kadastrų Nr.	Pastabos
1-2	5260/0001:1209	Ona Vizgaitienė
2-3	5260/0001:1208	Ona Vizgaitienė
3-4	5260/0001:110	Romualdas Kazakevičius
4-5	5260/0001:	Rita Asadauskienė
5-6	5260/0001:	Rita Asadauskienė
6-1	5260/0001:	Rita Asadauskienė

ŽEMĖS SKLYPO RIBOS
PAŽYMĖTOS KADASTRO ŽEMĖLAPYJE
m. 09 mėn. 26 d.

VĮ Registru centro Kauno filialas
Kadastrų specialistė
(pareigos) (parašas) (vardas, pavardė)

Su paženklintomis vietovėse žemės sklypo ribomis, aprašytomis ... 2011 ... m.
... 01 ... mėn. 05 d. žemės sklypo paženklinio-parodymo akte, ir nustatytu plotu sutinku:
Žemės savininkas (naudotojas):
Rita Asadauskienė
(vardas, pavardė) (parašas) (data)

Nacionalinės žemės tarnybos prie žemės ūkio ministerijos
Kauno rajono žemėtvarkos skyrius
Patikrino: Kauno rajono žemėtvarkos skyrius
Suderino: Kauno rajono žemėtvarkos skyrius
Rimas Balevičius
2011-12-12
2011-12-12
Lucija Balnytė
A.V.

VALSTYBĖS ĮMONĖ
VALSTYBĖS ŽEMĖS FONDAS
KAUNO GEODEZIJOS IR KARTOGRAFIJOS SKYRIUS
LICENCIJA NR. G-814-(40) IŠD. 2008-09-25

Pareigos	Parašas	Vardas, pavardė	Data	Kauno geodezijos ir kartografijos skyrius
Sk. viršininkas		Antanas Bacevičius Matlinio kvalif. pažym. 2008-05-07 Nr. 2M-M-99	2011.02.21	
Inžinierius		Juozas Kazlauskas Matlinio kvalif. pažym. 2008-06-19 Nr. 2M-M-370	2011.02.21	

ŽEMĖS SKLYPO PLANAS M 1:500

Sklypo plotas 1325 m²

Žemės sklypo kadastro Nr. 52600001

KOORDINACIŲ ŽINIARAŠTIS

Koordinacių sistema LKS-1994							
Taško Nr.	Kodas	X	Y	Taško Nr.	Kodas	X	Y
1	R	6079118.28	492814.54				
2	R	6079114.40	492813.76				
3	R	6079082.93	492807.44				
4	R	6079092.46	492770.68				
5	R	6079125.32	492776.83				
6	R	6079124.17	492782.98				
SKLYPO CENTRO KOORDINATĖS							
Koordinacių sistema		Koordinatės X/Y		Planšeto nomenklatūra			
Sistema, kurioje vykdyti matavimai		X=6079105 Y=492790		58/35			
Valstybinė LKS-1994		X=6079105 Y=492790		58/35			
Žiniaraštį sudarė		Juozas Kazlauskas		2011.02.21			

Ištrauka iš Lietuvos Administracinių teisių pažeidimų kodekso:
47 straipsnis. Pastovių žemėnaudos riboženklų sunaikinimas arba gadinimas – užtraukia baudą nuo dviejų šimtų penkiasdešimties iki penkių šimtų litų.
48 straipsnis. Geodezinio pagrindo punkto bei markšėiderystės ženklų sunaikinimas arba gadinimas – užtraukia baudą nuo penkių šimtų iki vieno tūkstančio litų.

DUOMENYS APIE ŽEMĖS NAUDOJIMO APRIBOJIMUS

Eil. Nr.	Kodas	Apribojimai	Žemės plotas, m ²	Apribojimo plano Nr.
1	21	Žemės sklype įrengtos valstybei priklausančios melioracijos sistemos bei įrenginiai	1325	/5

SERVITUTAS			
Eil. Nr.	Kodas	Servituto rūšis	Plotas, m ²
1	101	S1 Kelio servitutas (viešpataujantis daiktas) sklype Nr.151-22	3372
2	106	S2 Servitutas – teisė tiesti požemines ir antžemines komunikacijas (viešpataujantis daiktas) sklype Nr.151-22	3372

Topografinio darbu teritorijos
išsidėstymo schema

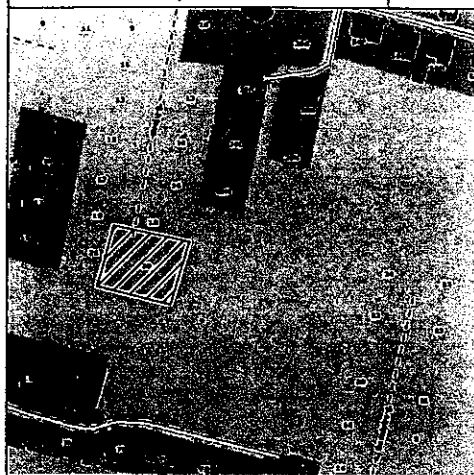

TOPOGRAFINIS PLANAS M 1:500

58/35 - 0071

58/35 - 0072

6079150.00
492800.00

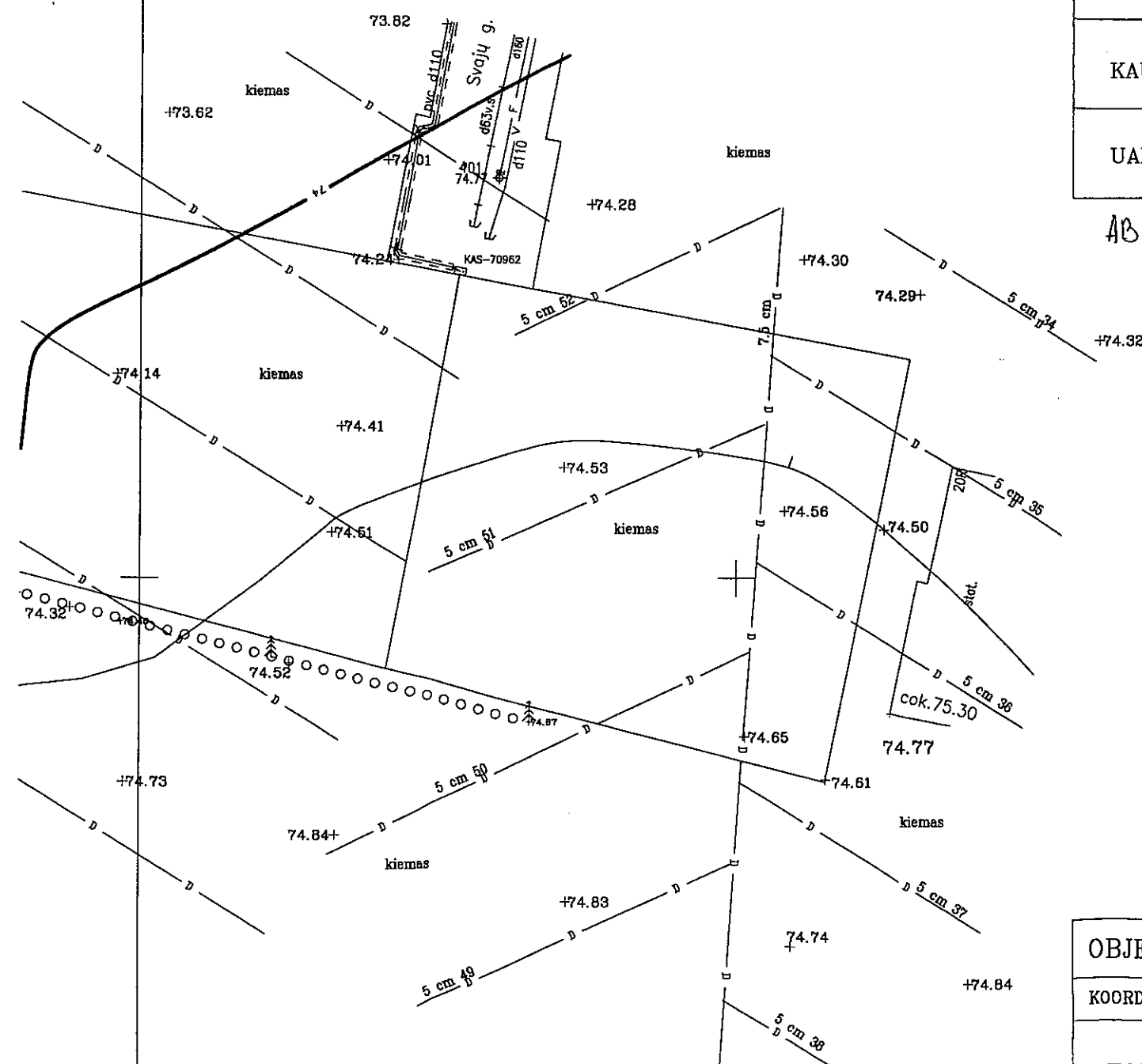

POŽEMINIŲ KOMUNIKACIJŲ PLANO PILNUMAS PATIKRINTAS
ŠIOSE ORGANIZACIJOSE:

ORGANIZACIJA	V. PAVARDĖ	PARAŠAS	DATA
AB "ESO"	Techninės dokumentacijos skyriaus inžinierius Linas Kazlauskas		2017-02-14
TEO LT AB <i>Telia Lietuva, AB</i>	Vytautas Razutis Tinklo resursų administravimo komanda Vyresnysis inžinierius		2017-02-14
KAUNO R. SAV. URBANISTIKOS SK.	Kauno rajono savivaldybės administracijos Urbanistikos skyriaus vyr. specialistė Živilė Valaitienė		2017-07-17
KAUNO R. SAV. Ž.Ū. SKYRIUS	Kauno rajono savivaldybės administracijos Žemės ūkio resursų skyriaus vyr. specialistas Jonas Arbačiauskas		2017-02-14
UAB "KAUNO VANDENYS"	UAB "Kauno vandenys" Techninio-projektų skyriaus Techninės grupės vyresnysis inžinierius Gediminas Kucišis		2017-02-14

AB "Kauno energija"

AB "Kauno energija"
Technikos skyriaus
inžinierė
Jurgita Dudkevičienė

2017-02-14

OBJEKTAS

SVAJŲ G. 20, TELEIČIŲ K., GARLIAVOS APYLINKIŲ SEN., KAUNO R. SAV.

KOORDINACIJŲ SISTEMA: LKS-94

AUKŠČIŲ SISTEMA: LAS07

GEODEZININKAS

Kvalifikacijos pažymėjimo Nr. 2M-M-682

VARDAS IR PAVARDĖ

PARAŠAS

DATA

GIEDRIUS URBONAS

2017-02

A.V.

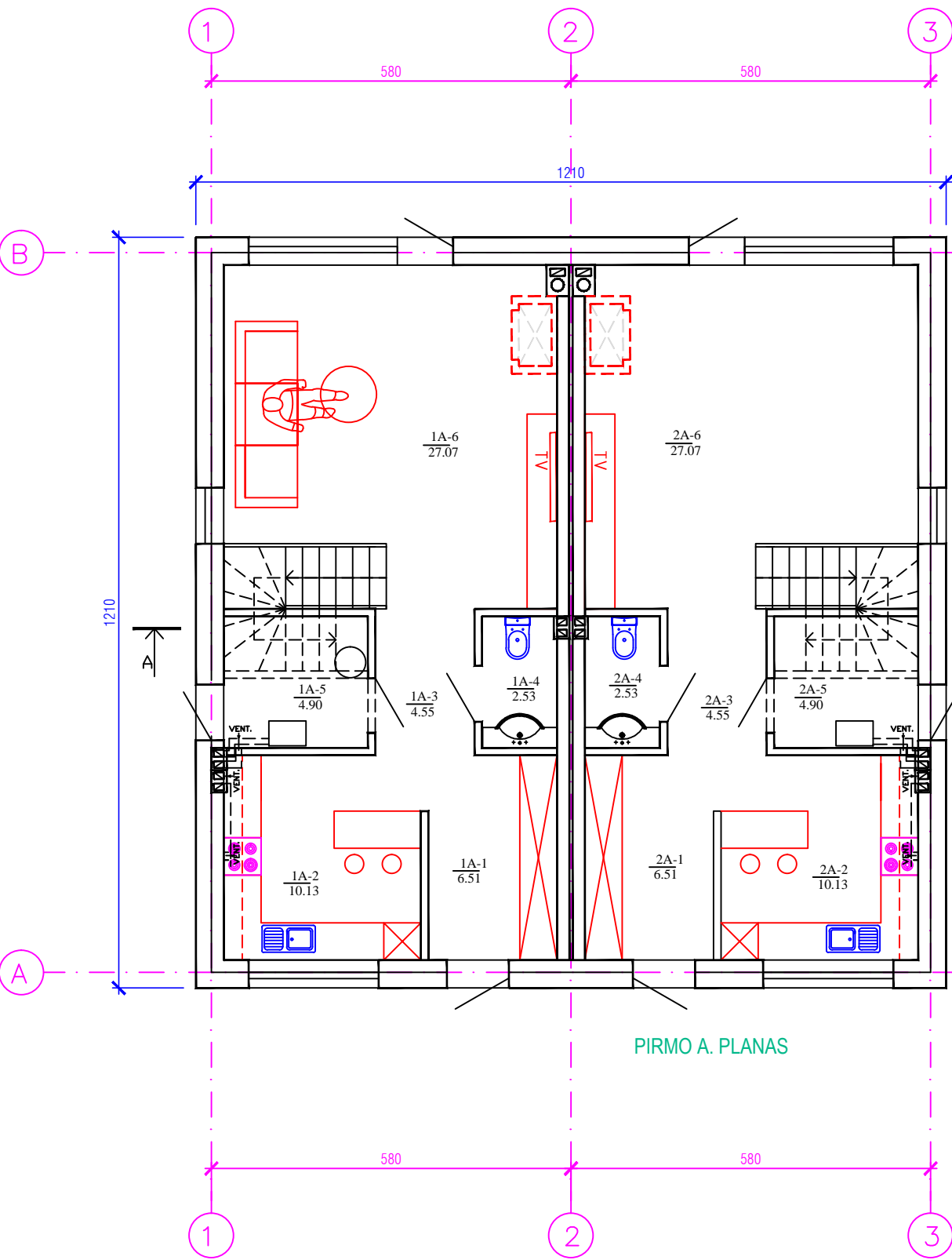

PIRMO A. PLANAS

- PATALPU EKSPLIKACIJA BUTAS 1:
- 1A-1.HOLAS 6.51 KV/M
 - 1A-2.VIRTUVE 10.13 KV/M
 - 1A-3. KORIDORIUS 4.55 KV/M
 - 1A-4. SANMAZGAS 2.53 KV/M
 - 1A-5. KATILINE 4.90 KV/M
 - 1A-6.BENDRAS KAMBARYS 27.07 KV/M
- PATALPU EKSPLIKACIJA BUTAS 2:
- 2A-1.HOLAS 6.51 KV/M
 - 2A-2.VIRTUVE 10.13 KV/M
 - 2A-3. KORIDORIUS 4.55 KV/M
 - 2A-4. SANMAZGAS 2.53 KV/M
 - 2A-5. KATILINE 4.90 KV/M
 - 2A-6.BENDRAS KAMBARYS 27.07 KV/M

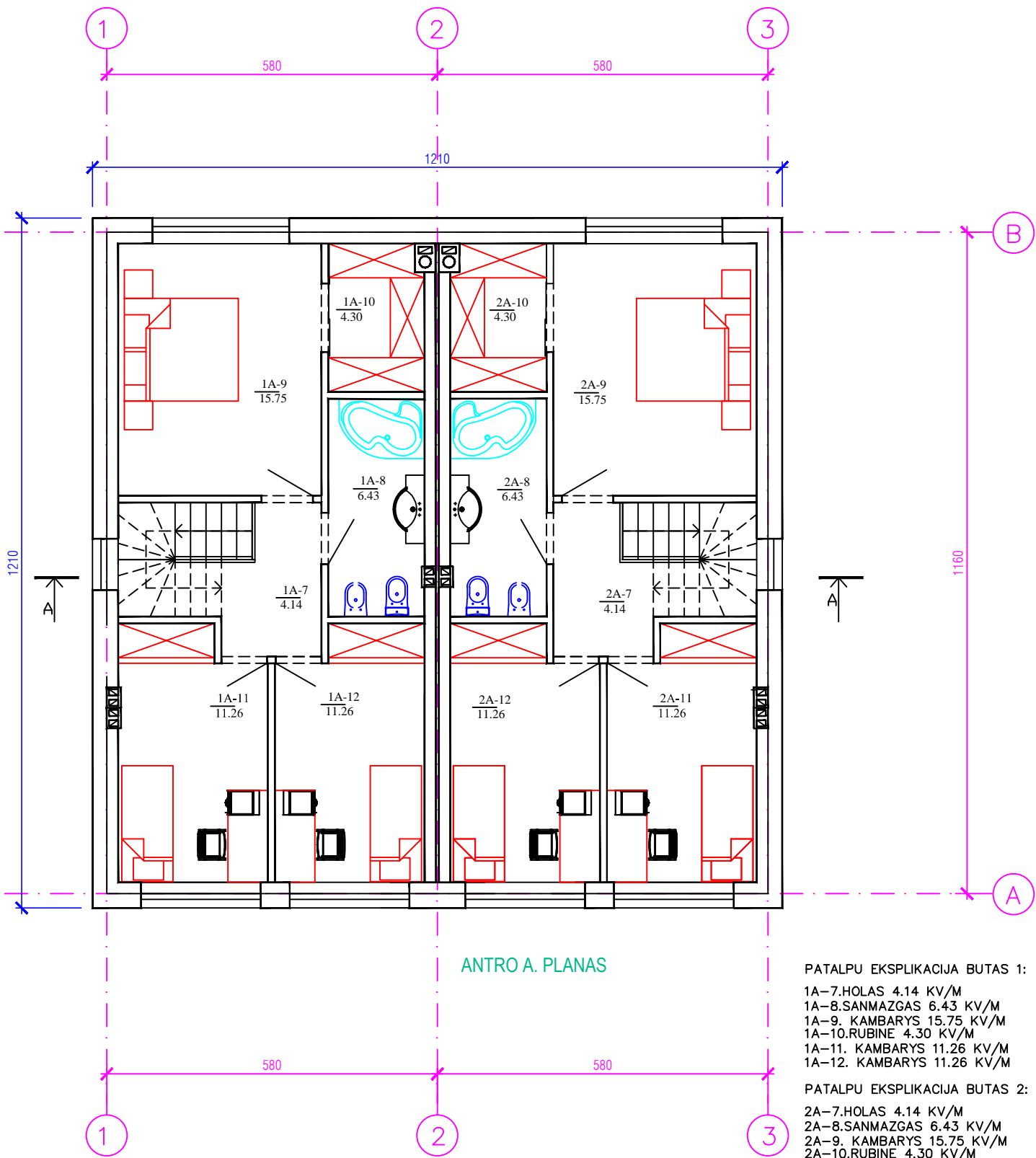

ANTRO A. PLANAS

- PATALPU EKSPLIKACIJA BUTAS 1:
- 1A-7.HOLAS 4.14 KV/M
 - 1A-8.SANMAZGAS 6.43 KV/M
 - 1A-9. KAMBARYS 15.75 KV/M
 - 1A-10.RUBINE 4.30 KV/M
 - 1A-11. KAMBARYS 11.26 KV/M
 - 1A-12. KAMBARYS 11.26 KV/M
- PATALPU EKSPLIKACIJA BUTAS 2:
- 2A-7.HOLAS 4.14 KV/M
 - 2A-8.SANMAZGAS 6.43 KV/M
 - 2A-9. KAMBARYS 15.75 KV/M
 - 2A-10.RUBINE 4.30 KV/M
 - 2A-11. KAMBARYS 11.26 KV/M
 - 2A-12. KAMBARYS 11.26 KV/M

R.KILTINAVIČIAUS PROJEKTAVIMO ĮMONE					STATINYS DVIEJŲ DVIBUČIŲ GYVENAMŲJŲ NAMŲ KAUNO RAJ. SAV., GARLIAVOŠ APYLINKIŲ SEN., TELEIČIŲ K., SVAJŲ G.22 STATYBOS PROJEKTAS			
ATESTATO NR.	PAREIGOS	PAVARDĖ	PARAŠAS	DATA	BRĖŽINYS GYV. NAMAS "A" GYV. NAMAS "B" PIRMO A. PLANAS 2 A. PLANAS M 1:100	LAIDA		
A323	PV	R.KILTINAVIČIUS		2017.04.30		0		
A323	ARCH.PDV	R.KILTINAVIČIUS		2017.04.30				
ETAPAS LT	STATYTOJAS ČESLOVAS ŽEBRAUSKAS				BRĖŽINIO ŽYMUO 1279-00-PP-A1		LAPAS A-1	LAPŲ A-5

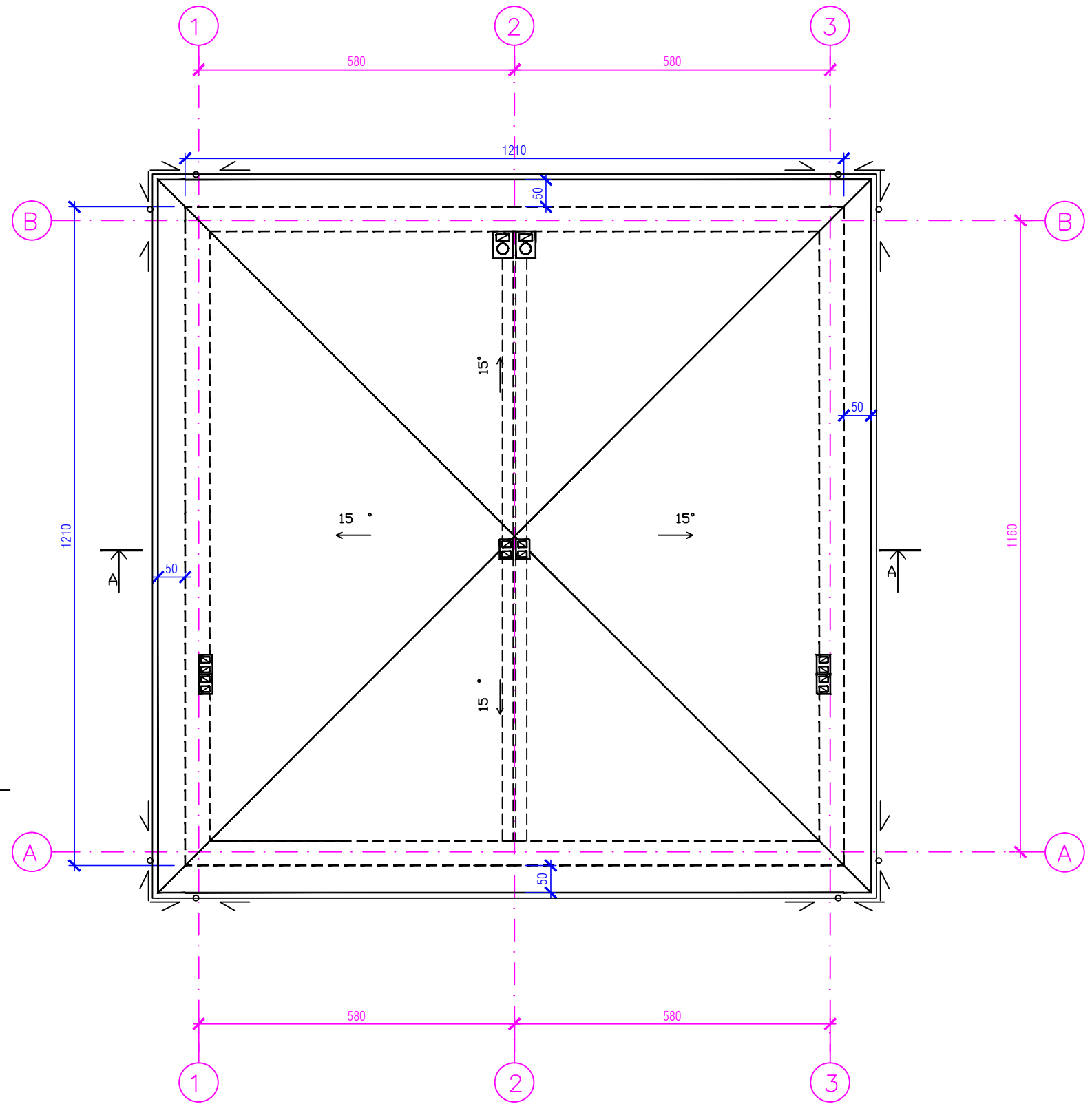
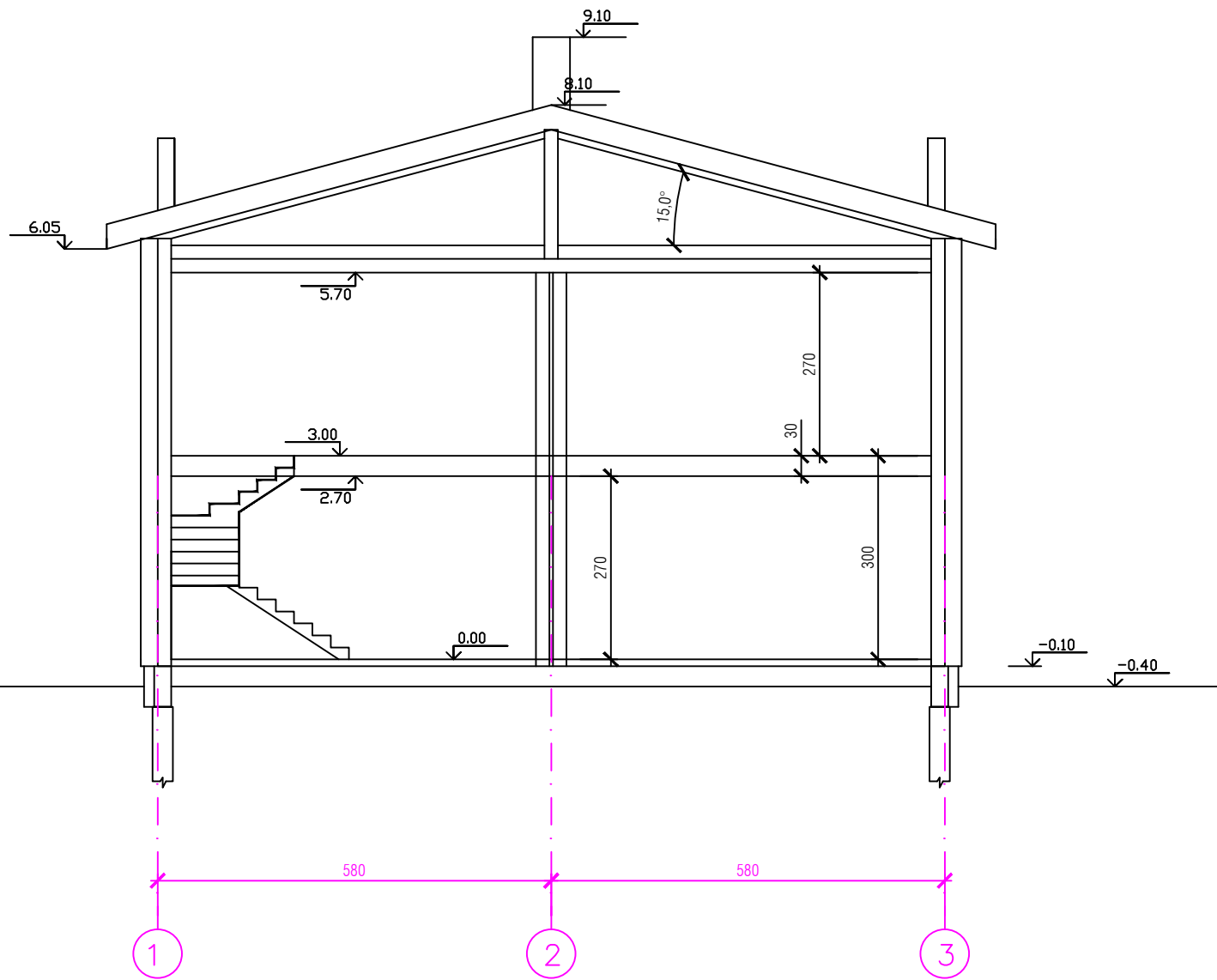

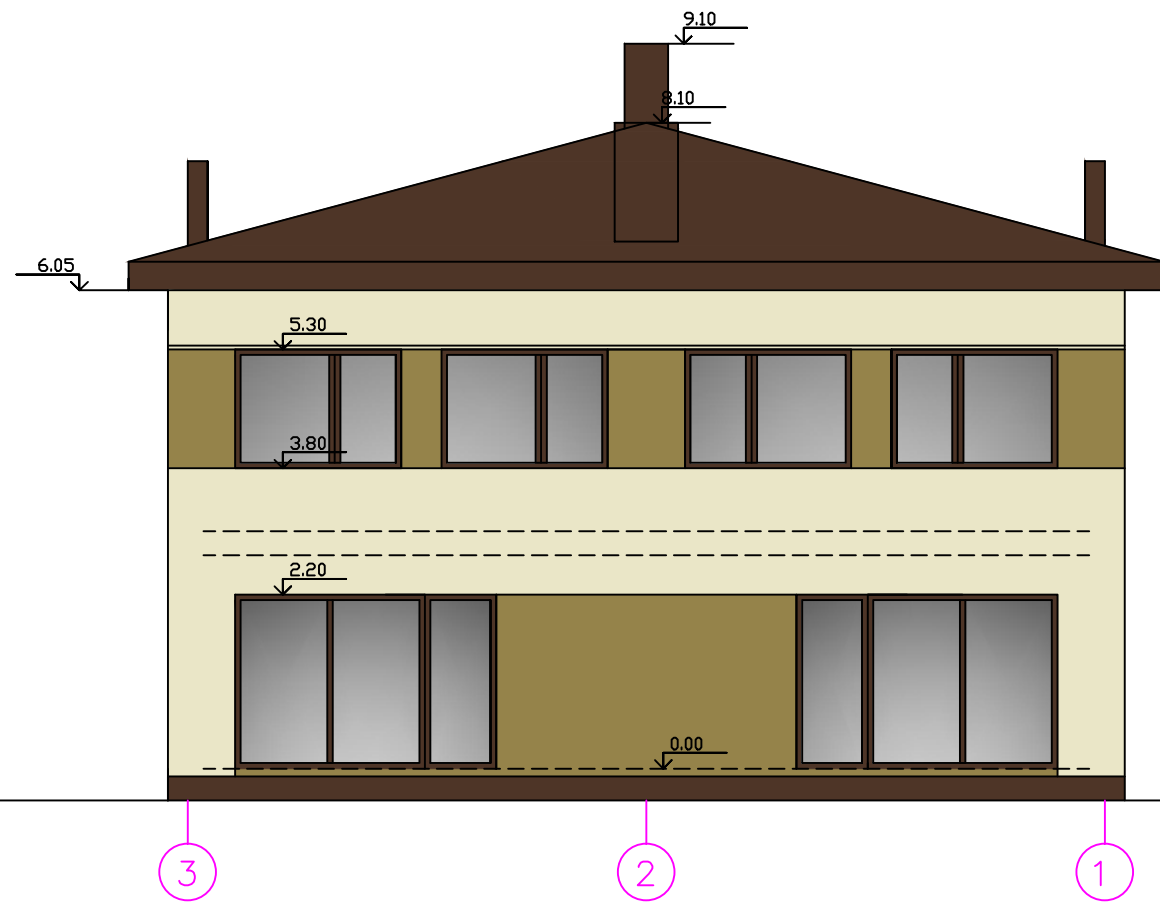
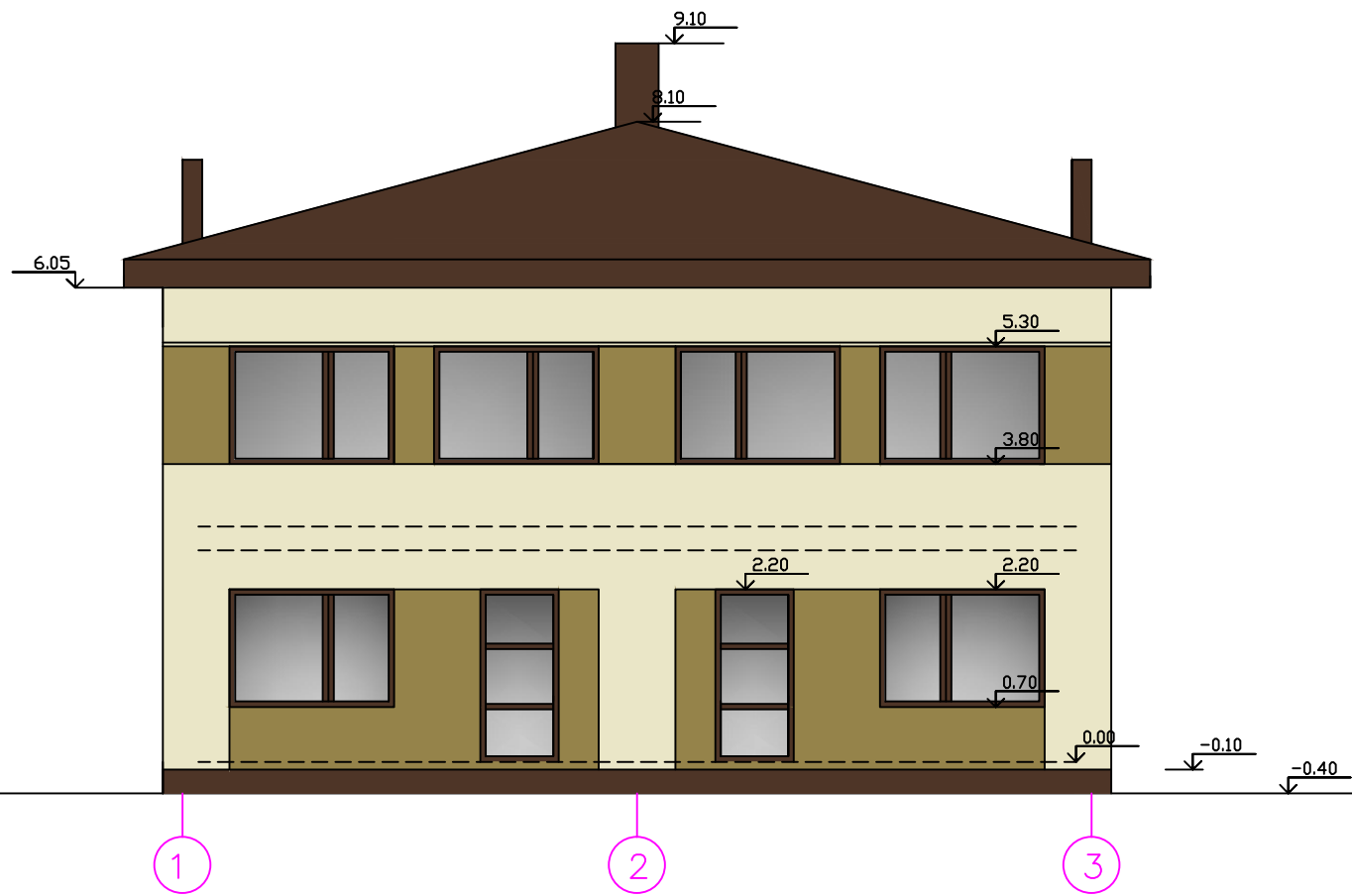

R.KILTINAVIČIAUS PROJEKTAVIMO ĮMONE					STATINYS DVIEJŲ DVIBUČIŲ GYVENAMŲJŲ NAMŲ KAUNO RAJ. SAV., GARLIAVOS ĄPYLINKIŲ SEN., TELEIČIŲ K., SVAJŲ G.22 STATYBOS PROJEKTAS		
ATESTATO NR.	PAREIGOS	PAVARDĖ	PARAŠAS	DATA	BRĖŽINYS GYV. NAMAS "A" GYV. NAMAS "B" PJŪVIS A-A, STOGO PLANAS M 1:100	LAIDA	
A323	PV	R.KILTINAVIČIUS		2017.04.30		0	
A323	ARCH.PDV	R.KILTINAVIČIUS		2017.04.30			
ETAPAS LT	STATYTOJAS ČESLOVAS ŽEBRAUSKAS				BRĖŽINIO ŽYMUO 1279-00-PP-A3	LAPAS A-3	LAPŲ A-5

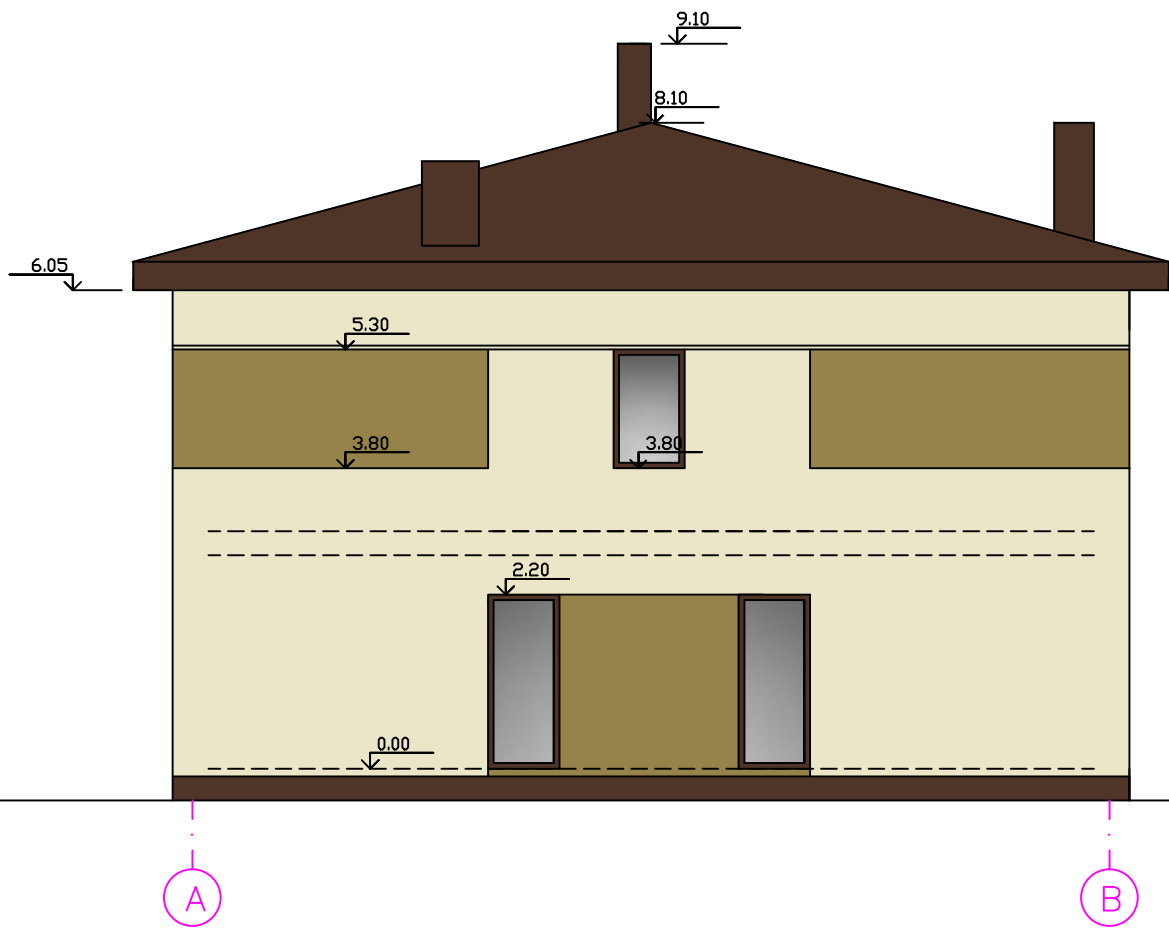
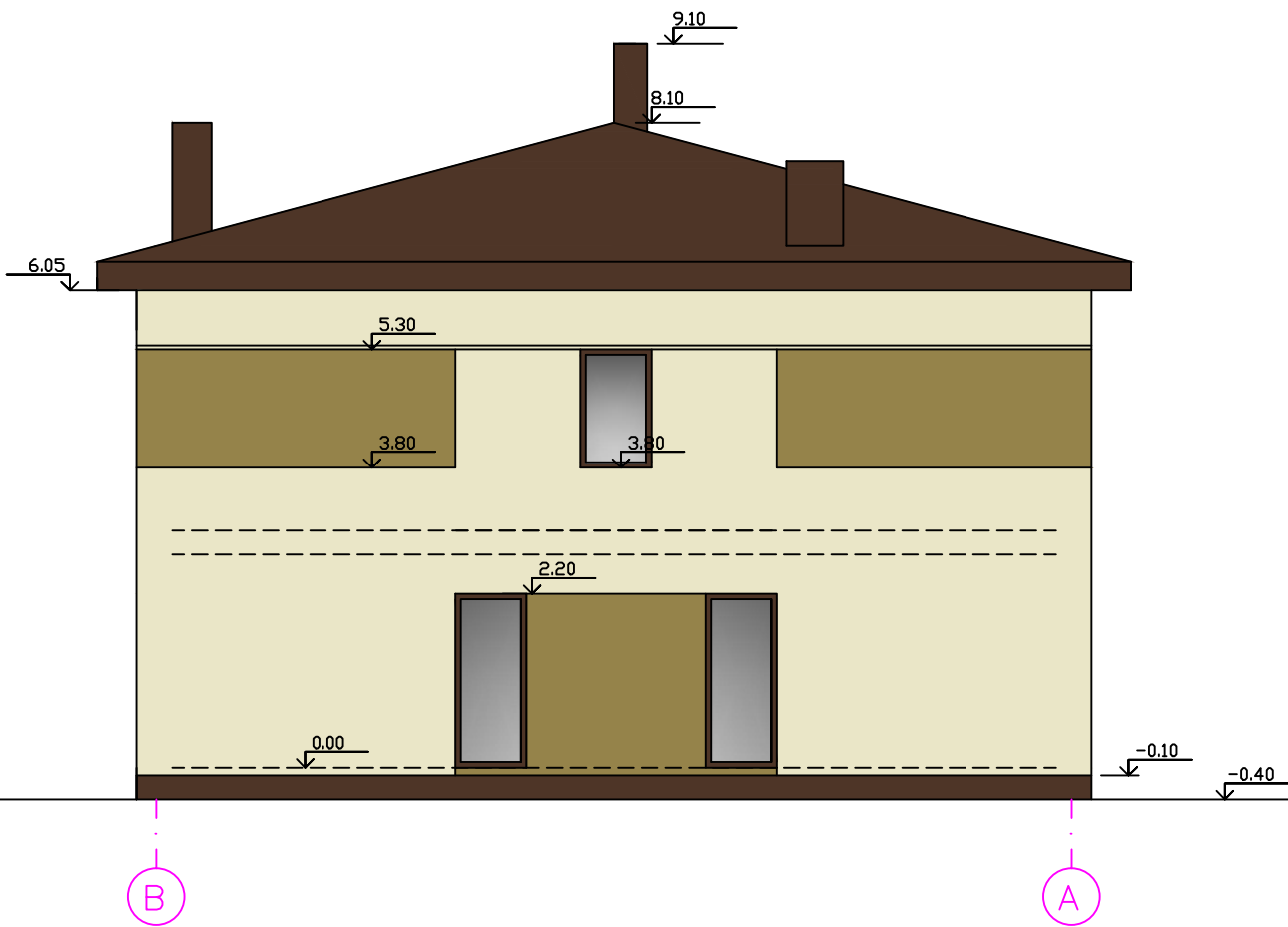

R.KILTINAVIČIAUS PROJEKTAVIMO ĮMONE					STATINYS DVIEJŲ DVIBUČIŲ GYVENAMŲJŲ NAMŲ KAUNO RAJ. SAV., GARLIAVOS ĄPYLINKIŲ SEN., TELEIČIŲ K., SVAJŲ G.22 STATYBOS PROJEKTAS				
ATESTATO NR.	PAREIGOS	PAVARDĖ	PARAŠAS	DATA	BRĖŽINYS GYV. NAMAS "A" GYV. NAMAS "B" FASADAI 1-3,3-1 M 1:100		LAIDA		
A323	PV	R.KILTINAVIČIUS		2017.04.30			0		
A323	ARCH.PDV	R.KILTINAVIČIUS		2017.04.30					
ETAPAS LT	STATYTOJAS ČESLOVAS ŽEBRAUSKAS				BRĖŽINIO ŽYMUO 1279-00-PP-A4			LAPAS	LAPŲ
								A-4	A-5



R.KILTINAVIČIAUS PROJEKTAVIMO ĮMONE					STATINYS DVIEJŲ DVIBUČIŲ GYVENAMŲJŲ NAMŲ KAUNO RAJ. SAV., GARLIAVOŠ ĄPYLINKIŲ SEN., TELEIČIŲ K., SVAJŲ G.22 STATYBOS PROJEKTAS			
ATESTATO NR.	PAREIGOS	PAVARDĖ	PARAŠAS	DATA	BRĖŽINYS GYV. NAMAS "A" GYV. NAMAS "B" FASADAI A-B, B-A M 1:100		LAI DA	
A323	PV	R.KILTINAVIČIUS		2017.04.30			0	
A323	ARCH.PDV	R.KILTINAVIČIUS		2017.04.30				
ETAPAS	STATYTOJAS				BRĖŽINIO ŽYMUO		LAPAS	LAPŲ
LT	ČESLOVAS ŽEBRAUSKAS						A-5	A-5
					1279-00-PP-A5			