

# REDOS MARCINKEVIČIENĖS PROJEKTAVIMO BIURAS



Įm. kodas 151324681

Lietuvinių g. 7, Marijampolė  
tel. 8 343 55206, mob. tel. 8 615 87729  
e-mail: marcprojektai@gmail.com

PROJEKTO NR. 31717

PAVADINIMAS	VIENBUČIO GYVENAMOJO NAMO MARIJAMPOLĖS SAV., LIUDVINAVO SEN., NETIČKAMPIO K., SODO G. 11 STATYBOS PROJEKTAS
STATYTOJAS	JURGITA PARCHOMENKIENĖ, EDGARAS PARCHOMENKO
ADRESAS	SODO G. 11, NETIČKAMPIO K., LIUDVINAVO SEN., MARIJAMPOLĖS SAV.
STATYBOS RŪŠIS	NAUJA STATYBA
NAUDOJIMO PASKIRTIS	GYVENAMOJI
STATINIO KATEGORIJA	NEYPATINGAS
PROJEKTO ETAPAS	PROJEKTINIAI PASIŪLYMAI (PP)

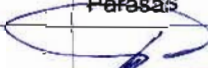
TOMAS NR. 01

	Atestato Nr.	Vardas, pavardė	Parašas
PV	A 416	Reda Marcinkevičienė	
PDV	A 415	Algirdas Marcinkevičius	

ĮMONĖS VADOVAS

REDA MARCINKEVIČIENĖ



2017 m.  
MARIJAMPOLĖ

## PRIDEDAMŲ DOKUMENTŲ ŽINIARAŠTIS

Eil.Nr.	Dokumento numeris, žymuo	Dokumento pavadinimas	Pastabos
1.	2017-03-20	Projektinių pasiūlymų užduotis	1 lap.
2.	Nr.44/1966173, 2015-05-13	Nekilnojamojo turto registro centrinio duomenų banko išrašas	2 lap.
3.		Žemės sklypo planas M 1:500	2 lap.
4.	Nr. 1-255, 2014-08-25	Sprendimas „Dėl žemės sklypų Marijampolės sav., Liudvinavo sen., Netičkampio k. suformavimo detaliojo plano patvirtinimo“	1 lap.
5.		Detaliojo plano pagrindinio brėžinio ištrauka	2 lap.
6.		Topografinė nuotrauka M 1:500	2 lap.
7.		Kvalifikacijos atestatai	2 lap.
8.		Igaliojimas	1 lap.

## DOKUMENTŲ ŽINIARAŠTIS

Eil.Nr.	Dokumento žymuo	Pavadinimas	Pastabos
1.	31717-01-PP-BSR	Bendrieji statinių rodikliai	1 lap.
2.	31717-01-PP-AR	Aiškinamasis raštas	2 lap.

## BRĖŽINIŲ ŽINIARAŠTIS

Brėž. Nr.	Lap.Nr.	Laida	Brėžinio pavadinimas	Pastabos
<b>SKLYPO PLANAS (SP)</b>				
SP - 01	1	0	Sklypo planas M 1 : 500	
<b>STATINIO ARCHITEKTŪRA (SA)</b>				
SA - 01	1	0	Pirmo aukšto planas M 1 : 100	
SA - 02	1	0	Stogo planas M 1 : 100	
SA - 03	1	0	Fasadai A - G, 1 - 8 M 1 : 100	
SA - 04	1	0	Fasadai G - A, 8 - 1 M 1 : 100	
SA - 05	1	0	Pjūviai 1 - 1, 2 - , 3 - 3 M 1 : 100	
SA - 06	1	0	Vizualizacijos	
SA - 07	1	0	Vizualizacijos	

# PROJEKTINIŲ PASIŪLYMŲ UŽDUOTIS

2017 m. Kovo mėn. 20d.

Architektūros ir urbanistikos departamento  
direktorius-vyriausiasis architektas

Arūnas Lukoševičius

20

AA-03-20

1. **Statytojas:** Jurgita Parchomenkienė, Edgaras Parchomenko
2. **Statybos adresas:** Sodo g. 11, Netičkampio k., Liudvinavo sen., Marijampolės sav.
3. **Planuojama statyba:** Vienbutis gyvenamasis namas, nauja statyba, neypatingas statinys.  
**Žemės sklypas:** kad. Nr. 5160/0004:594, paskirtis Kita, vienbučių ir dvibučių gyvenamųjų pastatų teritorijos, plotas – 0,3469 ha.  
**Numatomi užstatymo rodikliai:** pagal detalų planą: užstatymo tankumas < 0,21, užstatymo intensyvumas < 0,40, pastato aukštis < 8,5 m.  
**Pastatas:** vieno aukšto gyvenamasis namas, sutapdintu plokščiu stogu. Sienos – trisluoksnis mūras su klinkerio apdaila. Perdangos – gelžbetoninės. Pamatai - juostiniai betoniniai.  
Bendras plotas < 300 m<sup>2</sup>, tūris < 1800 m<sup>3</sup>, 5 vietos lengviesiems automobiliams statyti.
4. **Projektinių pasiūlymų paskirtis:** specialiesiems architektūros reikalavimams nustatyti;
5. **Projektinių pasiūlymų sudėtis:** Aiškinamasis raštas, sklypo plano schema, aukštų planų schemos, pjūvių schemos, fasadai, vizualizacijos.
6. **Numatomas projektuotojas:** Redos Marcinkevičienės projektavimo biuras, Lietuvininkų g. 7, Marijampole LT-68301, tel. 8 343 55206, proj vad. arch. Reda Marcinkevičienė (kv. at. Nr. A416).
6. **Pasiūlymų egz. skaičius:** 2 popieriniai, 2 CD laikmenos.
7. **Pridedami dokumentai:**
  1. Nekilnojamojo turto registro centrinio duomenų banko išrašas.
  2. Žemės sklypo planas.
  3. Topografinė nuotrauka.
  4. Detaliojo plano pagrindinio brėžinio ištraukos.

Projekto vadovas, architektas Reda Marcinkevičienė

Statytojas: Jurgita Parchomenkienė

Edgaras Parchomenko



VALSTYBĖS ĮMONĖ REGISTRŲ CENTRAS  
Vincio Kudirkos g. 18-3, LT-03105 Vilnius, tel. (5) 2688 262, faks. (5) 2688 311, el.p. info@registrucentras.lt

## NEKILNOJAMOJO TURTO REGISTRO CENTRINIO DUOMENŲ BANKO IŠRAŠAS

2015-05-13 15:59:44

### 1. Nekilnojamojo turto registre įregistruotas turtas:

Registro Nr.: 44/1966173

Registro tipas: Žemės sklypas

Sudarymo data: 2015-05-04

Adresas: Marijampolės sav. Liudvinavo sen. Netičkampio k. Sodo g.  
11

Registro tvarkytojas: Valstybės įmonės Registrų centro Marijampolės filialas

### 2. Nekilnojamieji daiktai:

2.1.

Žemės sklypas

Unikalus daikto numeris: 4400-3617-7574

Žemės sklypo kadastro numeris ir kadastro

vietovės pavadinimas: 5160/0004:594 Netičkampio k.v.

Daikto pagrindinė naudojimo paskirtis: Kita

Žemės sklypo naudojimo būdas: Vienbučių ir dvibučių gyvenamųjų pastatų teritorijos

Statusas: Suformuotas padalijus daiktą

Daikto istorinė kilmė: Gautas padalijus daiktą, unikalus daikto numeris 5160-0005-0115

Gautas padalijus daiktą, unikalus daikto numeris 5160-0004-0306

Gautas padalijus daiktą, unikalus daikto numeris 5160-0004-0270

Gautas padalijus daiktą, unikalus daikto numeris 5160-0004-0326

Gautas padalijus daiktą, unikalus daikto numeris 4400-0053-7802

Gautas padalijus daiktą, unikalus daikto numeris 5160-0004-0159

Žemės sklypo plotas: 0.3469 ha

Užstatyta teritorija: 0.3469 ha

Nusausintos žemės plotas: 0.3469 ha

Žemės ūkio naudmenų našumo balas: 38.1

Matavimų tipas: Žemės sklypas suformuotas atliekant kadastrinius matavimus

Indeksuota žemės sklypo vertė: 1832 Eur

Žemės sklypo vertė: 1145 Eur

Vidutinė rinkos vertė: 8290 Eur

Vidutinės rinkos vertės nustatymo data: 2015-03-04

Vidutinės rinkos vertės nustatymo būdas: Masinis vertinimas

Kadastro duomenų nustatymo data: 2015-03-04

### 3. Daikto priklausiniai iš kito registro: įrašų nėra

### 4. Nuosavybė:

4.1.

Nuosavybės teisė

Savininkas: JURGITA PARCHOMENKIENĖ, gim. 1978-07-01

EDGARAS PARCHOMENKO, gim. 1977-03-05

Daiktas: žemės sklypas Nr. 4400-3617-7574, aprašytas p. 2.1.

Įregistravimo pagrindas: Pirkimo - pardavimo sutartis, 2012-05-15, Nr. 1344

Pirkimo - pardavimo sutartis, 2012-06-07, Nr. BRM-3361

Pirkimo - pardavimo sutartis, 2012-09-06, Nr. DŽM-4020

Pirkimo - pardavimo sutartis, 2013-09-16, Nr. DŽM-3846

Pirkimo - pardavimo sutartis, 2013-09-16, Nr. DŽM-3850

Pirkimo - pardavimo sutartis, 2013-10-08, Nr. DŽM-4305

Nacionalinės žemės tarnybos teritorinio skyriaus vedėjo

sprendimas, 2015-04-29, Nr. 20SK-471-(14.20.110.)

Įrašas galioja: Nuo 2015-05-13

5. Valstybės ir savivaldybių žemės patikėjimo teisė: įrašų nėra

6. Kitos daiktinės teisės : įrašų nėra

7. Juridiniai faktai:

7.1.

**Bendroji jungtinė sutuoktinių nuosavybė**

Daiktas: žemės sklypas Nr. 4400-3617-7574, aprašytas p. 2.1.

Įregistravimo pagrindas: Pirkimo - pardavimo sutartis, 2012-05-15, Nr. 1344

Pirkimo - pardavimo sutartis, 2012-06-07, Nr. BRM-3361

Pirkimo - pardavimo sutartis, 2012-09-06, Nr. DŽM-4020

Pirkimo - pardavimo sutartis, 2013-09-16, Nr. DŽM-3846

Pirkimo - pardavimo sutartis, 2013-09-16, Nr. DŽM-3850

Pirkimo - pardavimo sutartis, 2013-10-08, Nr. DŽM-4305

Įrašas galioja: Nuo 2015-05-13

8. Žymos: įrašų nėra

9. Specialiosios žemės ir miško naudojimo sąlygos:

9.1.

**VI. Elektros linijų apsaugos zonos**

Daiktas: žemės sklypas Nr. 4400-3617-7574, aprašytas p. 2.1.

Įregistravimo pagrindas: Nacionalinės žemės tarnybos teritorinio skyriaus vedėjo sprendimas, 2015-04-29, Nr. 20SK-471-(14.20.110.)

Plotas: 0.0004 ha

Įrašas galioja: Nuo 2015-05-04

10. Daikto registravimas ir kadastro žymos:

10.1.

**Kadastrinius matavimus atliko (kadastro žyma)**

**ALGIS GRABAUSKAS, gim. 1971-05-26**

Daiktas: žemės sklypas Nr. 4400-3617-7574, aprašytas p. 2.1.

Įregistravimo pagrindas: Kvalifikacijos pažymėjimas, 2009-03-20, Nr. 2M-M-920

Nekilnojamojo daikto kadastro duomenų byla, 2015-03-04

Įrašas galioja: Nuo 2015-05-04

10.2.

**Suformuotas padalijimo būdu (daikto registravimas)**

Daiktas: žemės sklypas Nr. 4400-3617-7574, aprašytas p. 2.1.

Įregistravimo pagrindas: Savivaldybės tarybos sprendimas, 2014-08-25, Nr. 1-255

Nacionalinės žemės tarnybos teritorinio skyriaus vedėjo sprendimas, 2015-04-29, Nr. 20SK-471-(14.20.110.)

Įrašas galioja: Nuo 2015-05-04

11. Registro pastabos ir nuorodos: įrašų nėra

12. Kita informacija: įrašų nėra

13. Informacija apie duomenų sandoriui tikslinimą: įrašų nėra

2015-05-13 15:59:44

Dokumentą atspausdino  
Registratore eksperte



DALIA  
MATULEVIČIENĖ





# ŽEMĖS SKLYPO PLANAS M 1:500

Sklypo plotas 3469 m<sup>2</sup>

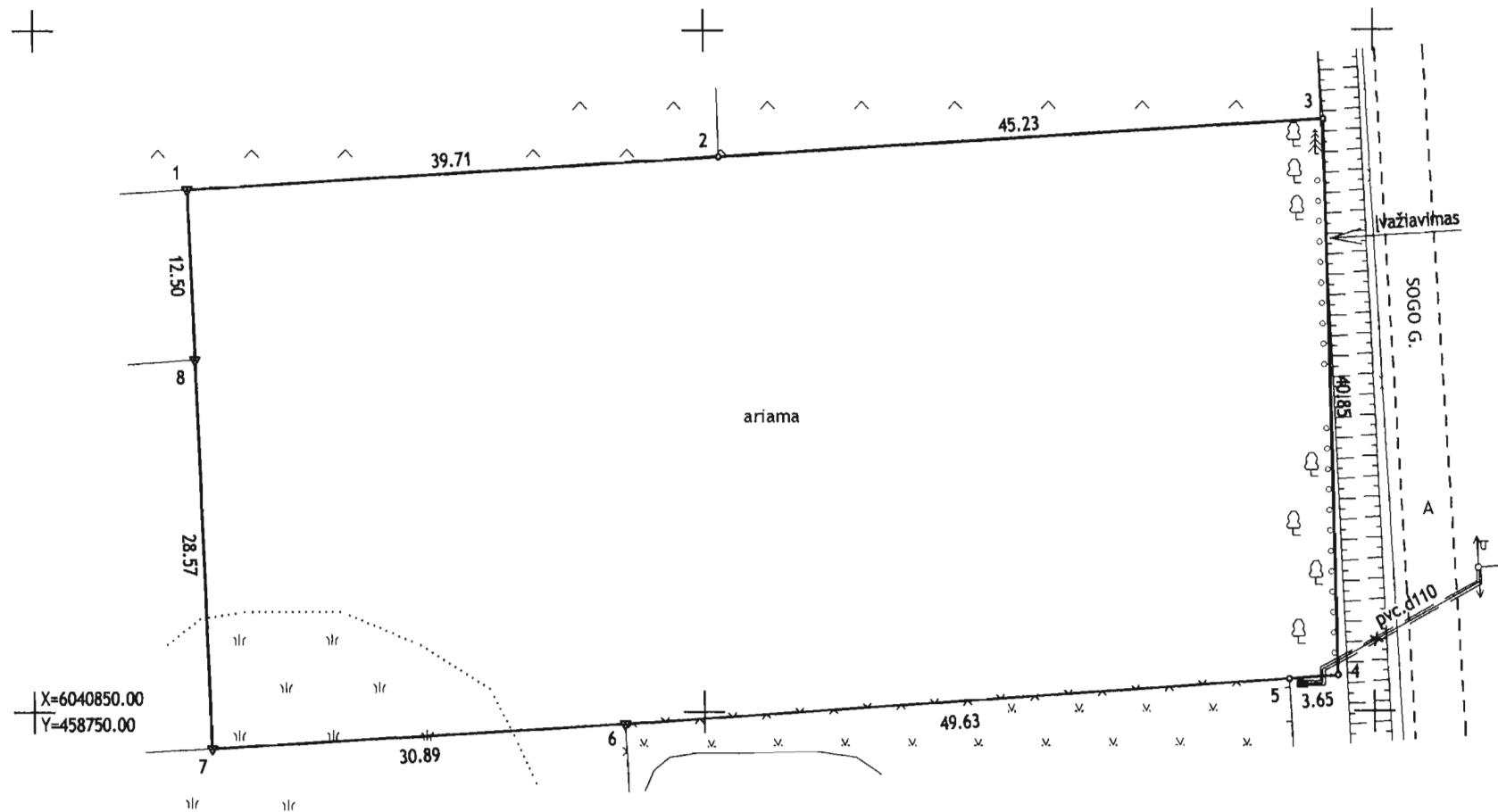

Kadastro:	vietovė	Netičkampio				blokas				sklypas
Žemės sklypo kadastro Nr:		5	1	6	0	0	0	0	4	594

Gatvė, namo Nr.	Sodo g. 11
Kaimas (miestelis)	Netičkampio
Seniūnija	Liudvinavo
Rajonas (miestas)	Marijampolės
Apskritis	Marijampolės

Gretimybė	Gretimo žemės sklypo kadastro Nr.	Pastabos
1-2	5160/0004:470	
2-3	5160/0004:314	
3-4		Sodo g.
4-5		LVŽ
5-6	5160/0004:48	
6-7	5160/0004:515	
7-8		Sodo skg.8
8-1		Skł. Nr.8

SKLYPO RIBOS PAŽYMĖTOS KADASTRO ŽEMĖLAPYJE  
 VĮ REGISTRŲ CENTRAS MARIJAMPOLĖS FILIALAS  
 Kadastro specialistė  
 20150304 Regina Matusevičė  
 Pareigos vardas, pavardė parašas

Su paženklinomis vietovėje žemės sklypo ribomis, aprašytomis 2015 m. vasario mėn. 28 d. ir kovo 31 d. žemės sklypo paženklinimo-parodymo akte, ir nustatytu plotu sutinku:  
 Žemės savininkas (naudotojas), parašas, data:

- EDGARAS PARCHOMENKO  
(vardas, pavardė / pavadinimas) *[Signature]* 20150331 (parašas) (data)
- JURGITA PARCHOMENKIENĖ  
(vardas, pavardė / pavadinimas) *[Signature]* 20150331 (parašas) (data)

Nacionalinės žemės tarnybos prie ŽŪM Marijampolės, Kazlų Rūdos ir Kalvarijos skyrius  
 Patikrino: Algirdas Sinickas 2015-04-07  
 SUDERINTA: Loreta Norkelėnienė 2015-04-07  
 (pareigos) (parašas) (vardas ir pavardė) (Data)

matininkas  
**ALGIS GRABAUSKAS**  
 individualios veiklos vykdymo pažyma Nr.590777

Pareigos	Parašas	Vardas, pavardė	Data
Matininkas	<i>[Signature]</i>	Algis Grabauskas	2015-03-31



# ŽEMĖS SKLYPO PLANAS M 1:500

Sklypo plotas 3469 m<sup>2</sup>

Žemės sklypo kadastro Nr. 5 1 6 0 0 0 0 4

## KOORDINAČIŲ ŽINIARAŠTIS

Koordinatų sistema		LKS-94					
Taško Nr.	Kodas	X	Y	Taško Nr.	Kodas	X	Y
1	R	6040888.35	458761.51				
2	R	6040890.73	458801.15				
3	R	6040893.44	458846.30				
4	R	6040852.60	458847.26				
5	R	6040852.35	458843.62				
6	R	6040849.10	458794.10				
7	R	6040847.32	458763.26				
8	R	6040875.86	458762.04				

### SKLYPO CENTRO KOORDINATĖS

Koordinatų sistema	Koordinatės X/Y	Planšetės nomenklatūra
Valstybinė LKS-1994	X=6040870 Y=458805	51/28
Žiniaraštį sudarė  (parašas)	Algis Grabauskas (vardas ir pavardė)	2M-M-920 (kvalifikacijos pažymėjimo Nr.)
		2015-03-31 (data)

Ištrauka iš Lietuvos Administracinių teisų pažeidimų kodekso:

47 straipsnis. Pastovių žemėnaudos riboženklų sunaikinimas arba gadinimas - užtraukia baudą nuo septyniasdešimt dviejų iki vieno šimto keturiasdešimt keturių eurų.

### Duomenys apie žemės naudojimo apribojimus

Eil. Nr	Kodas	Apribojimai	Žemės plotas, m <sup>2</sup>
1	2	3	4
1	6	VI. Elektros linijų apsaugos zonos	4

### SERVITUTAS

Eil. Nr	Kodas	Servituto rūšis	Plotas, m <sup>2</sup>



MARIJAMPOLĖS SAVIVALDYBĖS TARYBA

SPRENDIMAS

DĖL ŽEMĖS SKLYPŲ MARIJAMPOLĖS SAV. LIUDVINAVO SEN. NETIČKAMPIO K. (ESAMŲ 0,2749 HA, 0,2862 HA, 0,6861 HA, 0,2335 HA, 0,3109 HA IR 0,2626 HA SKLYPŲ SAŠKAITA) SUFORMAVIMO DETALIOJO PLANO PATVIRTINIMO

2014 m. rugpjūčio 25 d. Nr. 1-255  
Marijampolė

Vadovaudamasi Lietuvos Respublikos vietos savivaldos įstatymo 16 straipsnio 4 dalimi, Lietuvos Respublikos teritorijų planavimo įstatymo pakeitimo įstatymo 3 straipsnio 1 dalimi, Marijampolės savivaldybės taryba nusprendžia:

Patvirtinti žemės sklypų suformavimo, esamų žemės sklypų 0,2749 ha, 0,2862 ha, 0,6861 ha, 0,2335 ha, 0,3109 ha ir 0,2626 ha ploto, kadastriniai Nr.5160/0004:306; Nr.5160/0004:159, Nr.5160/0004:326, Nr.5160/0004:541, Nr.5160/0004:366, Nr.5160/0004:270, Marijampolės sav. Liudvinavo sen. Netičkampio k. sąskaita, sklypams Nr. 1 – 0,1504 ha, Nr.2 – 0,1101 ha, Nr. 3 – 0,1153 ha, Nr. 4 – 0,1355 ha, Nr. 5 – 0,1219 ha, Nr. 6 – 0,1294 ha, Nr. 7 – 0,3467 ha ploto nustatant teritorijos tvarkymo ir naudojimo režimą vienbučių ir dvibučių gyvenamųjų pastatų statybai (G/G1), sklypui Nr. 8 – 0,1228 ha ploto numatant inžinerinės infrastruktūros teritorijos naudojimo būdą, susisiekimo ir inžinerinių tinklų koridoriams naudojimo pobūdį (I/I2) ir sklypams Nr. 9 – 0,1244 ha, Nr. 10 – 0,1236 ha, Nr. 11 – 0,1327 ha, Nr. 12 – 0,1220 ha, Nr. 13 – 0,1351 ha, Nr. 14 – 0,1841 ha ploto paliekant žemės ūkio teritoriją (Z/Z4), detalųjį planą (pridedamas brėžinys ir aiškinamasis raštas).

Šis sprendimas gali būti skundžiamas Lietuvos Respublikos administracinių bylų teisenos įstatymo nustatyta tvarka.

Savivaldybės meras



*[Handwritten signature]*

Vidmantas Brazys

Kopija tikra

Savininkė *[Handwritten signature]*  
Marcinkevičienė

Vida Ambrazavičienė

*[Handwritten signature]*

Sprendimą paskelbti: DNF OLEX ; tinklalapyje ; žiniasklaidoje  TAR -

Kopija tikra

Architektūros ir urbanistikos skyriaus  
vyresnioji specialistė

Vida Ambrazavičienė  
2014-09-01



*[Handwritten signature]*



5160/0004:0553  
EVALDAS LUKOŠEVIČIUS



**PAGRINDINIS BRĖŽINYS. M 1:500  
TERITORIJOS TVARKYMO REGLAMENTAI**

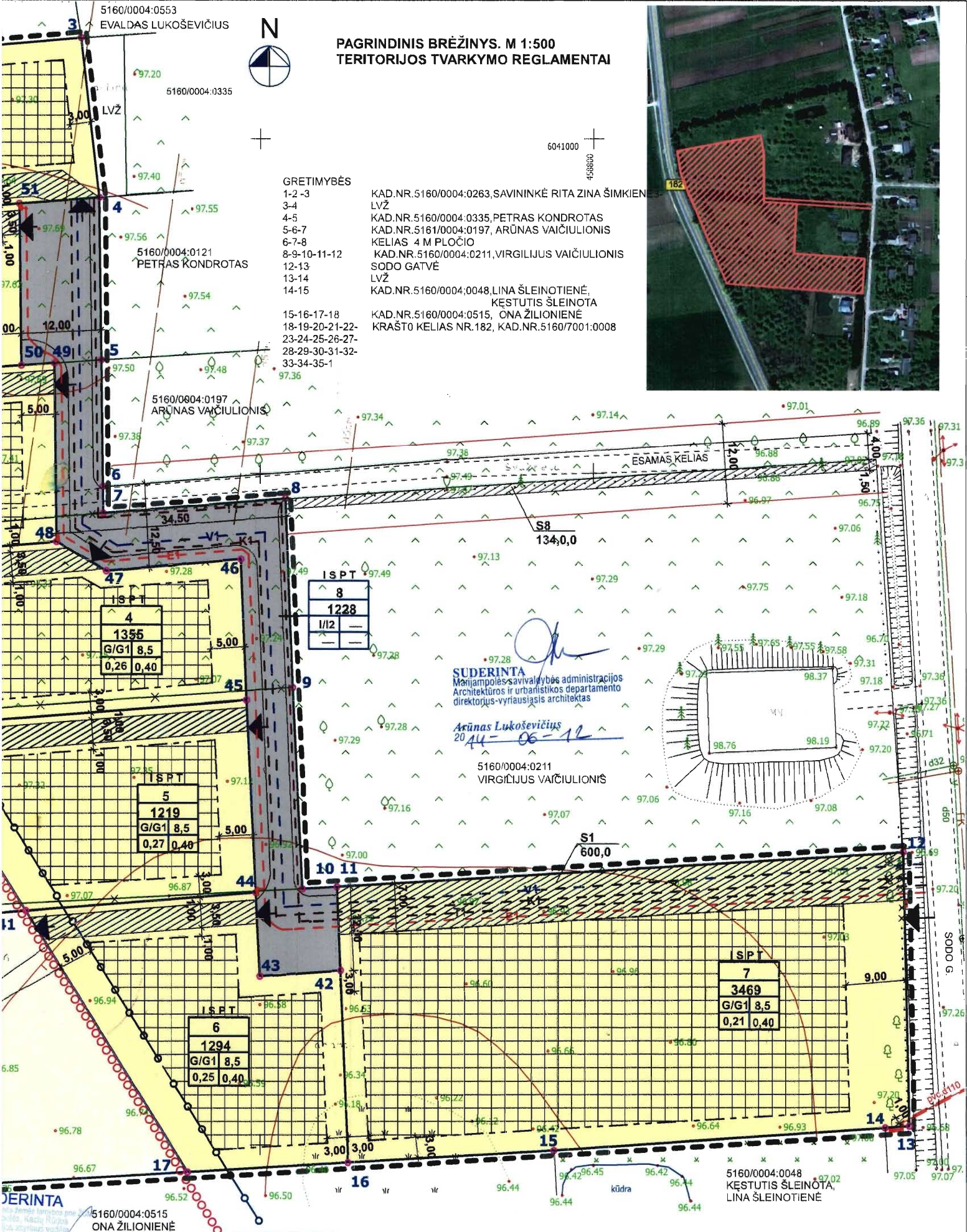

GRETIMYBĖS  
1-2-3  
3-4  
4-5  
5-6-7  
6-7-8  
8-9-10-11-12  
12-13  
13-14  
14-15

KAD.NR.5160/0004:0263, SAVININKĖ RITA ŽINA ŠIMKIENĖ  
LVŽ  
KAD.NR.5160/0004:0335, PETRAS KONDRŪTAS  
KAD.NR.5161/0004:0197, ARŪNAS VAIČIULIONIS  
KELIAS 4 M PLOČIO  
KAD.NR.5160/0004:0211, VIRGIJIJUS VAIČIULIONIS  
SODO GATVĖ  
LVŽ  
KAD.NR.5160/0004:0048, LINA ŠLEINOTIENĖ,  
KĖŠTUTIS ŠLEINŪTA

5160/0004:0121  
PETRAS KONDRŪTAS

5160/0004:0197  
ARŪNAS VAIČIULIONIS

KAD.NR.5160/0004:0515, ŪNA ŽILIONIENĖ  
KRAŠTO KELIAS NR.182, KAD.NR.5160/7001:0008

**SUDERINTA**  
Marijampolės savivaldybės administracijos  
Architektūros ir urbanistikos departamento  
direktorius-vyriausiasis architektas

*Arūnas Lukoševičius*  
2014-06-12

5160/0004:0211  
VIRGIJIJUS VAIČIULIONIS

5160/0004:0048  
KĖŠTUTIS ŠLEINŪTA,  
LINA ŠLEINOTIENĖ

**SUDERINTA**  
2014-06-12

TOPOGRAFINĖ NUOTRAUKA M 1:500

UAB "EVI"	
Kvalifikacija pažymėjimo Nr. "DKV-113, išdavimo data, 2011"	
paršius	paršius
direktorius	v. SVIRKAUSKIENĖ
vadybinė	v. SVIRKAUSKIENĖ
įsivokėjas	E. PARCHOMENKO
objektas	5160/4:308, 5160/4:270, 5160/4:544, 5160/4:368, 5160/4:150, 5160/4:328
adresas	MARIJAMPOLĖS SAV. NETICĀMPIO K.

DALIOS KALVAITYTĖS PROJEKTAVIMO FIRMA			
A625	PV IR PDV	D.KALVAITYTĖ	2014 03
DP	EDGARAS PARCHOMENKO, JURGITA PARCHOMENKIENĖ		

0,2749 HA, 0,2862 HA, 0,6861 HA, 0,2335 HA, 0,3109 HA IR 0,2626 HA ŽEMĖS SKLYPŲ, KADASTRINIAI NR. 5160 / 0004 : 306; 159; 326; 541; 366; 270, ESANČIŲ MARIJAMPOLĖS SAV. LIUDVINAVO SEN. NETICĀMPIO KAIME, DETALUSIS PLANAS		LAIKA	0
PAGRINDINIS BRĖŽINYS M 1:500		LAPAS	LAPŲ
02 14 - DP - 1		1	1



5160/0004:0263  
RITA ZINA ŠIMKIENĖ

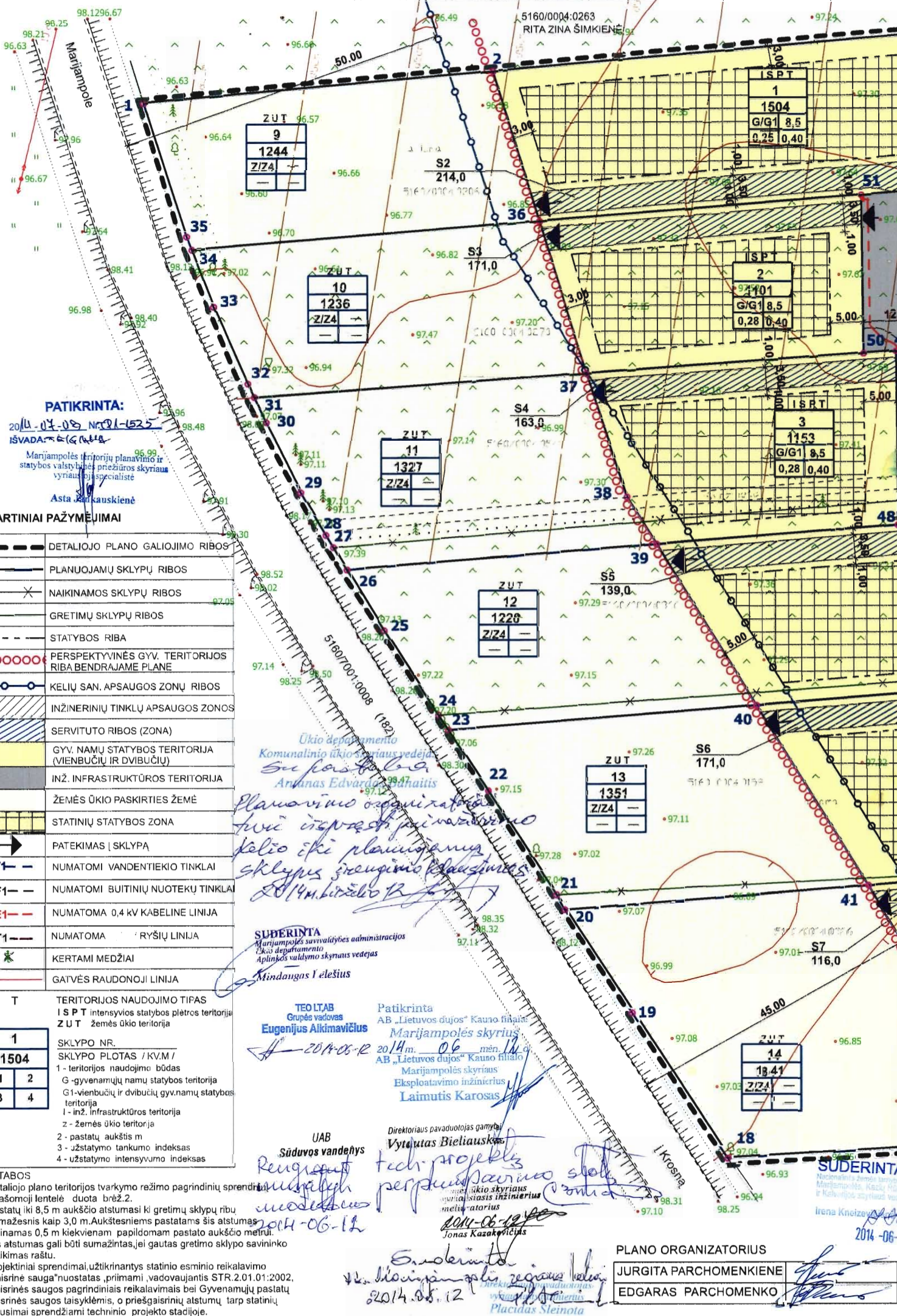

**PATIKRINTA:**  
2014-06-09 Nr. 01-1525  
išvada: G/G1  
Marijampolės teritorijų planavimo ir  
statybos valstybinės priežiūros skyriaus  
vyriausiojo specialiste  
Asta Jankauskienė

**SUTARTINIAI PAŽYMĖJIMAI**

	DETALIOJO PLANO GALIOJIMO RIBOS
	PLANUOJAMŲ SKLYPŲ RIBOS
	NAIKINAMOS SKLYPŲ RIBOS
	GRETIMŲ SKLYPŲ RIBOS
	STATYBOS RIBA
	PERSPEKTYVINĖS GYV. TERITORIJOS RIBA BENDRAJAME PLANE
	KELIŲ SAN. APSAUGOS ZONŲ RIBOS
	INŽINERINIŲ TINKLŲ APSAUGOS ZONOS
	SERVITUTO RIBOS (ZONA)
	GYV. NAMŲ STATYBOS TERITORIJA (VIENBUČIŲ IR DVIBUČIŲ)
	INŽ. INFRASTRUKTŪROS TERITORIJA
	ŽEMĖS ŪKIO PASKIRTIES ŽEMĖ
	STATINIŲ STATYBOS ZONA
	PATEKIMAS Į SKLYPĄ
	NUMATOMI VANDENTIEKIO TINKLAI
	NUMATOMI BUITINIŲ NUOTEKŲ TINKLAI
	NUMATOMA 0,4 KV KABELINE LINIJA
	NUMATOMA RYŠIŲ LINIJA
	KERTAMI MEDŽIAI
	GATVĖS RAUDONOJI LINIJA

<b>T</b>	TERITORIJOS NAUDOJIMO TIFAS
<b>1</b>	ISPT intensyvios statybos plėtros teritorija ZUT žemės ūkio teritorija
<b>1504</b>	SKLYPO NR.
<b>1</b>	SKLYPO PLOTAS / KVM /
<b>2</b>	1 - teritorijos naudojimo būdas
<b>3</b>	G - gyvenamųjų namų statybos teritorija
<b>4</b>	G1 - vienbučių ir dvibučių gyv. namų statybos teritorija
	1 - inž. infrastruktūros teritorija
	2 - žemės ūkio teritorija
	2 - pastatų aukštis m
	3 - įstatymo tankumo indeksas
	4 - užstatymo intensyvumo indeksas

**PASTABOS**

1. Detaliojo plano teritorijos tvarkymo režimo pagrindinių sprendimų aprašomoji lentelė duota brėž. 2.
2. Pastatų iki 8,5 m aukščio atstumas iki gretimų sklypų ribų, nemažesnis kaip 3,0 m. Aukščesniems pastatams šis atstumas didinamas 0,5 m kiekvienam papildomam pastato aukščio metrui. Šis atstumas gali būti sumažintas, jei gautas gretimo sklypo savininko sutikimas raštu.
3. Projektiniai sprendimai, užtikrinantys statinio esminio reikalavimo "Gaisrinė sauga" nuostatas, priimami, vadovaujantis STR. 2.01.01:2002. Gaisrinės saugos pagrindiniai reikalavimai bei Gyvenamųjų pastatų gaisrinės saugos taisyklėmis, o priešgaisriniai atstumai tarp statinių klausimai sprendžiami techninio projekto studijoje.

Ūkio departamento  
Komunalinio ūkio skyriaus vedėjas  
Sudarė: *Arnas Edvardas Anušis*  
Planavimo organizatoriai  
turi išvairių privačių  
kelio ūkio planuojamus  
sklypus žemės ūkio paskirties  
2014 m. birželio 12 d.

**SUDERINTA**  
Marijampolės savivaldybės administracijos  
Ūkio departamento  
Aplinkos valdymo skyriaus vedėjas  
*Mindaugas Tulešius*

**TEO LTAB**  
Grupės vadovas  
**Eugenijus Aikmavičius**

Patikrinta  
AB „Lietuvos dujos“ Kauno filialas  
Marijampolės skyriaus  
2014 m. 06 mėn. 12 d.  
AB „Lietuvos dujos“ Kauno filialas  
Marijampolės skyriaus  
Eksploatavimo inžinierius  
**Laimutis Karosas**

UAB  
Sūduvos vandenys  
*Renaldas Rengas*

Direktoriaus pavaduotojas gamybai  
**Vytautas Bieliauskas**  
tech. projekto  
perduodamas  
2014-06-12  
*Jonas Kazakovičius*

Suderinta  
2014-06-12  
*Placidus Steinota*

**PLANO ORGANIZATORIUS**

JURGITA PARCHOMENKIENE	<i>Jurga</i>
EDGARAS PARCHOMENKO	<i>Edgaras</i>

**SUDERINTA**  
Nacionalinio žemės ūkio teritorijų  
planavimo ir statybos valstybinės priežiūros  
skyriaus vyriausiojo specialistė  
*Irena Kneizevičiūtė*  
2014-06-



20 m  
mēn. d.  
Paklātina  
AB „Lietuvos dujos“ Kauno filialas  
Marijampolės skyriaus  
Eksploatavimo inžinierius  
Laimutis Karos

**ATIKRINTA**  
Techninės dokumentacijos  
grupės inžinierius  
Aurimas Grebliauskas  
20 14 02 20

**TEO LT, AB**  
**SUDERINTA**  
20 14 m. 02 mėn. 19 d.  
TEO LT, AB  
Paslaugų užsakymas ir įrengimas  
Inžinierius  
Rolandas Litvaitis

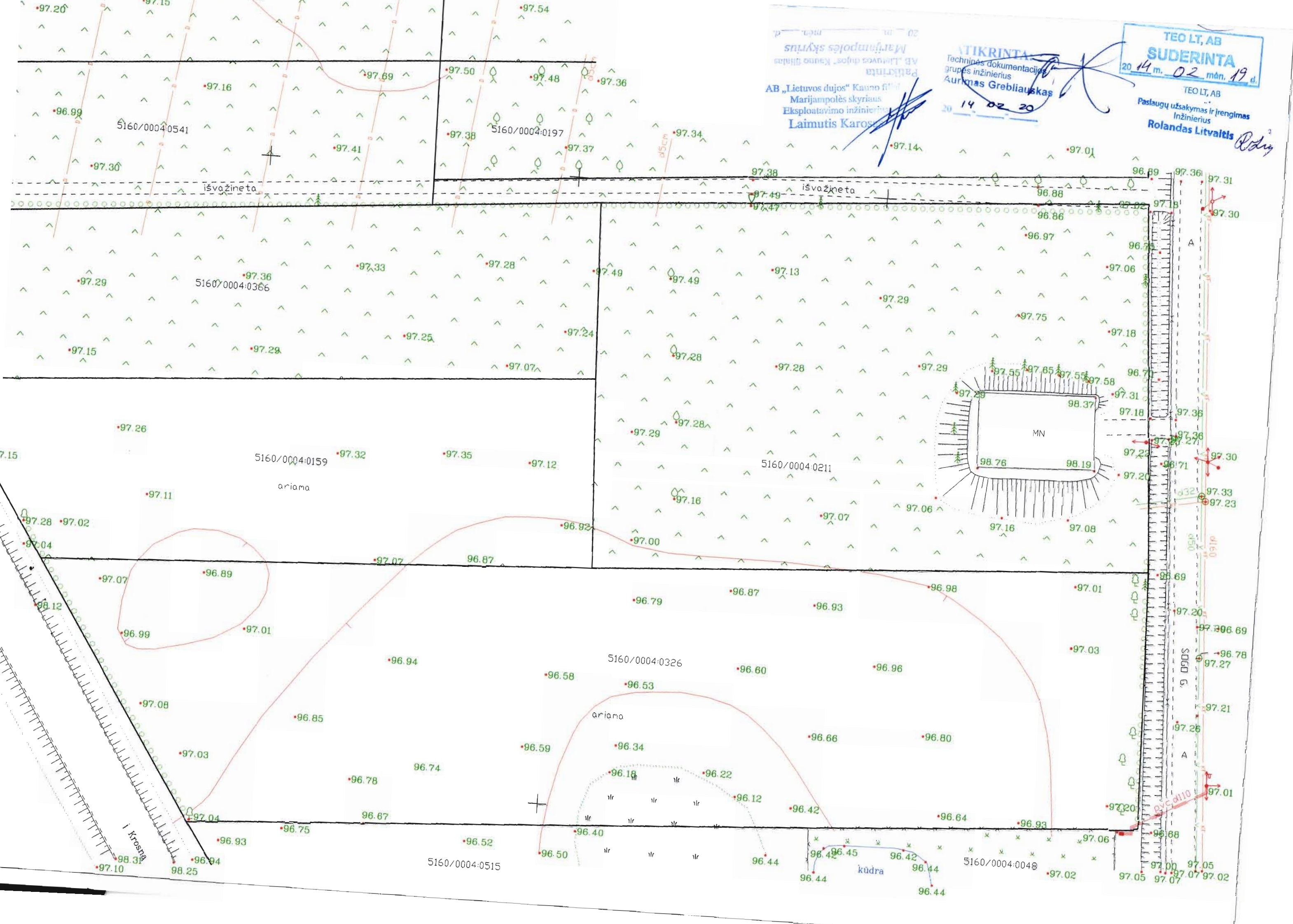



Žemės sklypo išdėstymo schema



Projektų valdymo ir žemėtvarkos skyriaus  
vyriausiasis specialistas

*Vidmantas Gudelis*  
20 14 02 20

Žemės ūkio skyriaus  
vyriausiasis inžinierius  
mėlioratorius  
*Jonas Kazakevičius*  
2014-02-20

6041000  
458800

Patikrinta  
AB „Lietuvos dujos“ Kauno filialas  
Marijampolės skyrius  
20 14 m. 02 mėn. 20 d.

UAB  
Sūduvos vandenys  
2014-02-20

Direktoriaus pavaduotojas gamybai  
*Vytautas Bieliauskas*

TEO LT, AB  
SUDERINTA  
20 14 m. 02 mėn. 19 d.

PATIKRINTA  
Techninės dokumentacijos  
grupės inžinierius  
*Aurimas Grebliauskas*  
20 14 02 20

TEO LT, AB  
Paslaugų užsakymas ir įrengimas  
Inžinierius  
*Rolandas Litvaitis*

Patikrinta  
AB „Lietuvos dujos“ Kauno filialas  
Marijampolės skyrius  
Eksploatavimo inžinierius  
*Laimutis Karos*

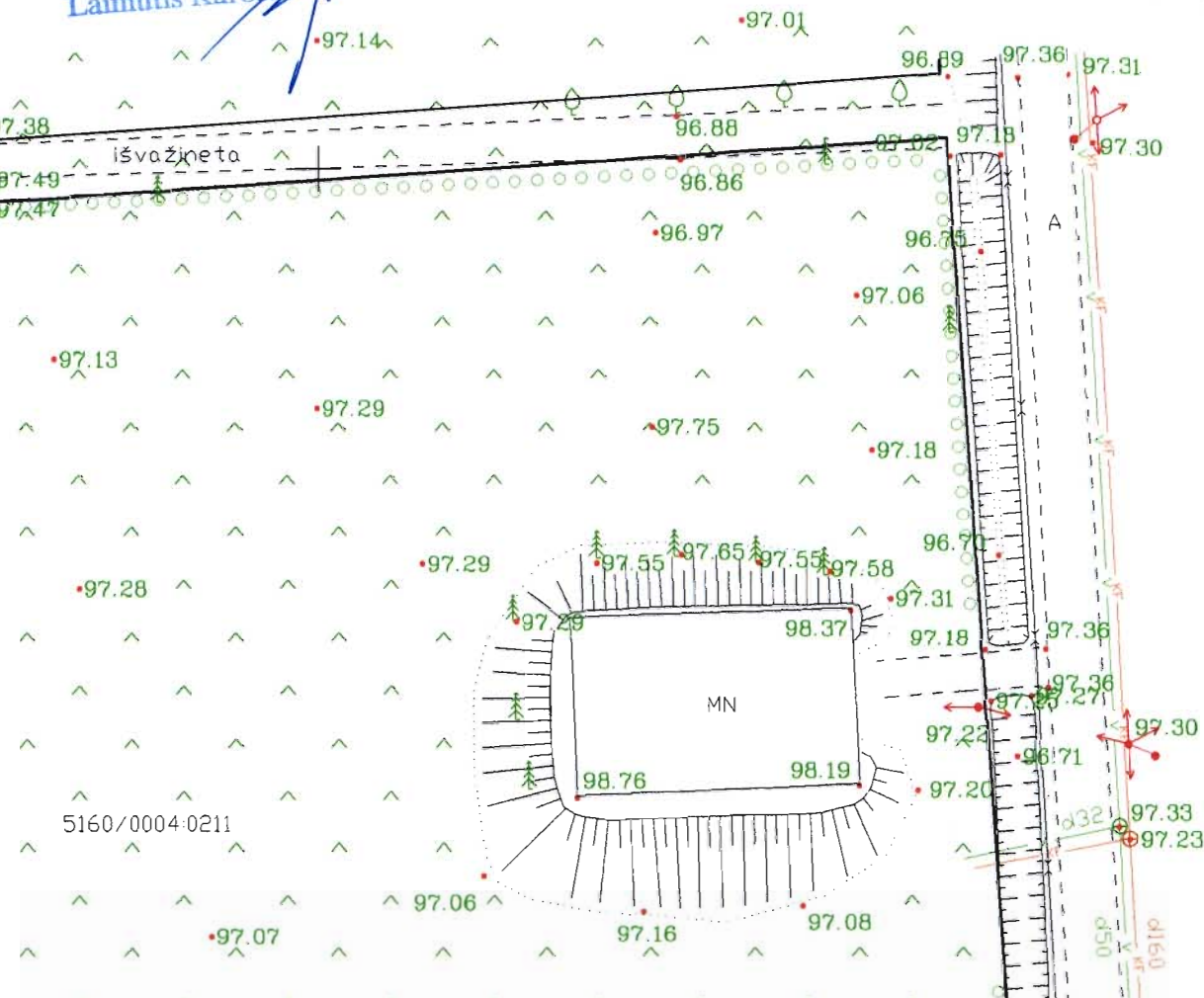

5160/0004-0211





LIETUVOS RESPUBLIKOS APLINKOS MINISTERIJA

# Architekto

## KVALIFIKACIJOS ATESTATAS

Nr. A 416

*Reda MARCINKEVIČIENĖ*

yra atestuota

**Teritorijų specialiojo ir detaliojo planavimo specialistė**

**Statinio projekto, statinio projekto vykdymo priežiūros vadovė**

Statinių grupės: visos statinių grupės.

Statinių kategorija: ypatingi statiniai.

**Statinio projekto architektūrinės dalies,  
statinio projekto architektūrinės dalies vykdymo priežiūros vadovė**

Statinių grupės: visos statinių grupės.

Statinių kategorija: ypatingi statiniai.

Komisijos pirmininkas



Juozas Vaškevičius

Atestavimo komisijos 2012 m. gegužės mėn. 30 d. protokolas Nr. 71



LIETUVOS RESPUBLIKOS APLINKOS MINISTERIJA

# Architekto

## KVALIFIKACIJOS ATESTATAS

Nr. A 415

*Algirdas MARCINKEVIČIUS*

yra atestuotas

**Teritorijų specialiojo ir detaliojo planavimo specialistas**

**Statinio projekto, statinio projekto vykdymo priežiūros vadovas**

Statinių grupės: visos statinių grupės.

Statinių kategorija: ypatingi statiniai.

**Statinio projekto architektūrinės dalies,  
statinio projekto architektūrinės dalies vykdymo priežiūros vadovas**

Statinių grupės: visos statinių grupės.

Statinių kategorija: ypatingi statiniai.

Komisijos pirmininkas



Juozas Vaškevičius

Atestavimo komisijos 2012 m. gegužės mėn. 30 d. protokolas Nr. 71

Edgaras Parchomenko, Jurgita Parchomenkienė  
Kosmonautų g. 30-6, Marijampolė, Marijampolės sav.

[GALIOJIMAS

2017 m.   Kovo   mėn.   20   d.

Mes, Edgaras Parchomenko ir Jurgita Parchomenkienė, įgaliojame gyvenamojo namo PV Redą Marcinkevičienę, atestato nr. A416, atstovauti mus pateikiant prašymą projektiniams pasiūlymams, pateikiant prašymą išduoti specialiuosius architektūros reikalavimus, atstovauti mus įkeliant gyvenamojo namo projektą į IS „Infostatyba“.

Edgaras Parchomenko

Jurgita Pachomenkienė

## BENDRIEJI STATINIO RODIKLIAI

Pavadinimas	Mato vienetas	Kiekis	Pastabos
I. SKLYPAS			
1. Sklypo plotas	ha	0,3469	
2. Sklypo užstatymo intensyvumas		Iki 0,40	
3. Sklypo užstatymo tankumas		Iki 0,21	
II. PASTATAI			
1. GYVENAMIEJI PASTATAI: Gyvenamasis namas. Gyvenamosios paskirties (vieno buto) pastatas (namas)			projektuojamas
2. Bendrasis plotas	m <sup>2</sup>	283.05	
3. Naudingasis plotas	m <sup>2</sup>	210.68	
4. Pastato tūris	m <sup>3</sup>	1711	
5. Aukštų skaičius	vnt.	1	
6. Pastato aukštis	m	5.0	
7. Butų skaičius (gyvenamajame name)	vnt.	1	
8. Energinio naudingumo klasė		A	
9. Pastato (patalpų) akustinio komforto sąlygų klasė		E	

Projekto vadovas



Reda Marcinkevičienė  
kv. atestato Nr. A 416



# AIŠKINAMASIS RAŠTAS

## 1. BENDRIEJI DUOMENYS

Projekto rengimo pagrindas: patvirtintas žemės sklypo detalusis planas (patvirtinimo sprendimas Nr. 1-255, 2014-02-25), nuosavybės teisę patvirtinantys dokumentai.

Statybos rūšis: nauja statyba.

Statybos paskirtis: gyvenamojo (vieno buto).

Statinio kategorija: neypatingas statinys.

Žemės sklypas: Sodu g. 11, Netičkampio k., Liudvinavo sen., Marijampolės sav. Sklypo kadastrinis Nr. 5160/0004:594, sklypo paskirtis - kita, naudojimo būdas – vienbučių ir dvibučių gyvenamųjų pastatų teritorijos. Sklypo plotas - 0,3469 ha.

Statytojas. Jurgita Parchomenkienė, Edgaras Parchomenko.

Projektuotojas. Redos Marcinkevičienės projektavimo biuras (j.m. k. 151324681).

Projekto stadija: projektiniai pasiūlymai.

Gyvenamasis namas projektuojamas vieno aukšto, mūrinis, sutapdintu plokščiu stogu, be rūšio.

Gyvenamą namą numatoma šildyti kietu kuru.

Pastate numatoma vėdinimo sistema.

Vidaus inžinerinius tinklus numatoma prijungti prie miesto inžinerinių tinklų.

PP parengtas pagal šiuos dokumentus:

1. Projektavimo užduotis (2017-03-20).
3. Nekilnojamojo turto registro centrinio duomenų banko išrašas (44/1966173).
4. Žemės sklypo planas M 1:500.
5. Sprendimas dėl žemės sklypų patvirtinimo (Nr. 1-255, 2014-02-25).
6. Detaliojo plano pagrindinio brėžinio ištrauka.
6. Topografinė nuotrauka M 1:500.
7. LR galiojantys statybos ir projektavimo procesą reglamentuojantys normatyviniai dokumentai.

## 2. ESAMA PADĖTIS

Projektuojamo gyvenamojo namo sklypas yra Sodu g. 11, Netičkampio k., Liudvinavo sen., Marijampolės sav. Šiaurėje, pietuose ir vakaruose sklypas ribojasi su privačios nuosavybės sklypais, o rytinėje pusėje – su Sodo gatve.

Sklypas neužstatytas, teritorija apaugusi žole, esamų želdinių - nėra. Teritorijos reljefas lygus, su min. nuolydžiu į pietvakarių pusę.

Šiaurinėje dalyje yra numatytas 7 m počio servitutas inžinerinių tinklų tiesimui, aptarnavimui ir naudojimui. Servituto juostoje jau yra esami miesto vandentiekio ir buitinių nuotekų tinklai. Ant sklypo rytinės ribos, prie Sodo gatvės, yra elektros apskaitos spinta.

## 3. PROJEKTINIAI SPRENDINIAI

3.1. SKLYPO PLANAS. Gyvenamas namas projektuojamas prisilaikant patvirtinto detaliojo plano sprendinių.

[važiavimas į sklypą ir įėjimas į namą projektuojamas rytų pusėje esančios Sodo gatvės.

Sklype numatomos penkios automobilių stovėjimo vietos (dvi vietos iš jų - garaže).

[važiavimą, takus, nuogrindą numatoma iškloti betoninėmis arba klinkerio trinkelėmis. Dangos atskyrimui nuo vejos numatomi vejos bortai.

Kiemo terasos danga - medžio arba medžio - plastiko kompozito lentos.

Visa sklypo teritorija aptveriama, laisvi nuo statinių ir dangų plotai užsėjami veja.

Namo vidaus inžinerinius tinklus numatoma prijungti prie miesto inžinerinių tinklų pagal atitinkamų tarnybų išduotas technines sąlygas.

Atestato Nr.	REDOS MARCINKEVIČIENĖS PROJEKTAVIMO BIURAS Lietuvininkų g. 7, Marijampolė, tel. 8 343 55208 mob. tel. 8 615 87729, e-mail: m.reda@takas.lt		VIENBUČIO GYVENAMOJO NAMO MARIJAMPOLĖS SAV. LIUDVINAVO SEN. NETIČKAMPIO K. SODO G. 11, STATYBOS PROJEKTAS	
A 416	PV	R.Marcinkevičiėnė	2017	Laida
A 415	PDV	A.Marcinkevičius	2017	0
PP	JURGITA PARCHOMENKIENĖ, EDGARAS PARCHOMENKO		31717 - 01 - PP - AR	Lapas 1
				Lapų 2

3.2. ARCHITEKTŪRINIAI - PLANINIAI SPRENDINIAI. Projektuojamas gyvenamas namas yra vieno aukšto „L“ formos, be rūšio. Pastatas - mūrinis, sutapdintu plokščiu stogu.

Architektūrinius - planinius sprendinius padiktavo sklypo urbanistinė situacija bei orientacija pasaulio šalių atžvilgiu. Į kiemą (pietinę bei vakarinę puses) orientuotos pagrindinės gyvenamos patalpos. Pastato šiaurinis bei rytinis fasadai - uždaresni, o sklypo viduje, pietiniame ir vakariniuose fasaduose, numatoma daug stiklo, tarp gyvenamųjų patalpų ir sklypo kuriamas betarpiškas vizualinis bei funkcinis ryšys. Iš kiekvienos gyvenamos patalpos numatomas išėjimas į lauką. Virš išėjimų į kiemą projektuojama dengta terasa.

Gyvenamo namo patalpos sugrupuotos į tris grupes: bendro naudojimo patalpos (holas, drabužinė, san. mazgas, bendras gyvenamas kambarys, kuriame numatyta vieta židiniui, virtuvė); miegamųjų zona (šeimininkų miegamasis kambarys su drabužine, vonios patalpa, du gyvenami kambariai, san. mazgas); pastato šiaurės rytinėje dalyje numatyta ūkinė dalis (dviejų vietų garažas, turintis tiesioginį ryšį per drabužinę su holu, katilinė).

IŠORĖS APDAILA. Cokolis - dažytas betono paviršius (tamsiai pilka spalva). Sienų apdaila - klinkerio plytos.

Langai bei įėjimo durys - klijuotos medienos arba plastiko (tamsiai pilka spalva) rėmai, įstiklinti selektyvinio ir šilumą atspindinčio skaidraus stiklo paketais. Rėmų spalvą parinkti parinkus klinkerio plytas.

Vidinės palangės - klijuotos medienos arba drėgmei atspari MDP.

Vartai - pakeliami, segmentiniai, apšiltinti.

Stogo danga - ruloninė klijuojama danga.

Palangės, parapetai ir kiti elementai - iš lygios, langų rėmų (tamsiai pilkos) spalvos skardos.

### 3.3. KONSTRUKCINIAI SPRENDINIAI.

Statinių konstrukcijų pagrindiniai elementai:

- Pamatai - juostiniai.
- Išorės sienos - silikatinių blokelių (b = 18 cm) mūras, termoizoliacijos sluoksnis (b = 20 cm), oro tarpas ir apdailinis klinkerio plytų mūras (b = 12 cm).
- Vidinės sienos - silikatinių blokelių mūras (b = 18, 24 cm).
- Pertvaros - silikatinių plytų arba silikatinių blokelių mūras (b = 12 cm).
- Kolonos – metalinės.
- Perdanga ir denginys - monolitinės g/b plokštės.
- Sąramos - g/b surenkamos, monolitinės, metalinės.
- Stogai - sutapdinti, plokšti, apšiltinti termoizoliacijos sluoksniu.

Projekto vadovas



Reda Marcinkevičienė  
kv. atestato Nr. A 416

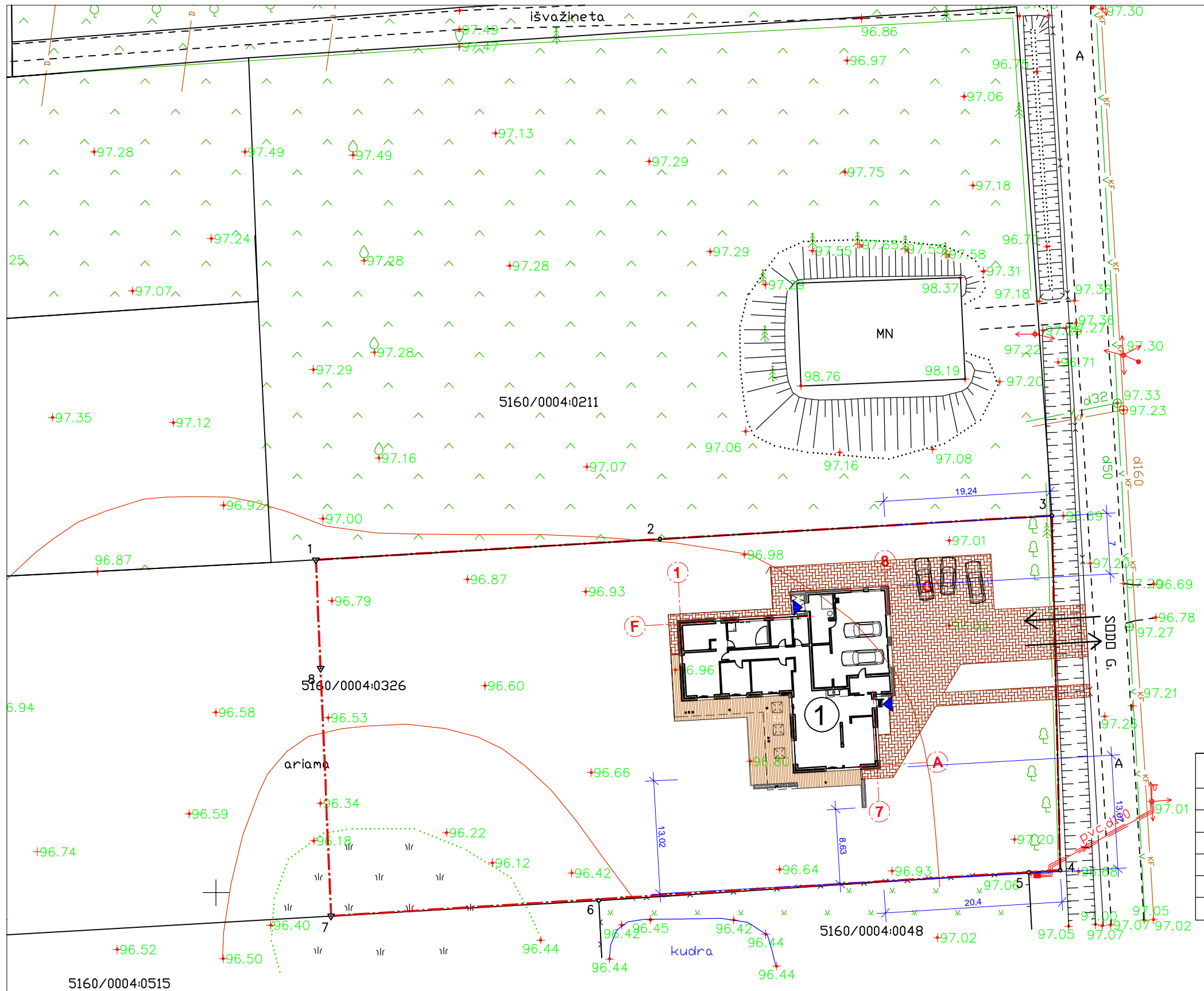

### EKSPLIKACIJA

EIL. NR.	PAVADINIMAS	UŽST. PLOTAS (m²)	PASTABOS
1.	VIENO BUTO GYVENAMAS NAMAS	283	PROJEKTUOJ.

### SUTARTINIAI ŽYMĖJIMAI

ŽYMĖJIMAS	PAVADINIMAS
---	PROJEKTUOJAMO SKLYPO RIBA
---	GRETIMŲ SKLYPŲ RIBOS
↔	PROJEKTUOJAMAS ĮVAŽIAVIMAS, IŠVAŽIAVIMAS
▲	PROJEKTUOJAMAS ĮĖJIMAS Į PASTATĄ
▨	PROJEKTUOJAMA TRINKELIŲ DANGA

### PAGRINDINIAI SKLYPO RODIKLIAI

EIL. NR.	PAVADINIMAS	MATO VNT.	KIEKIS
1	SKLYPAS		
1.	SKLYPO PLOTAS	m²	3469
2.	SKLYPO UŽSTATYMO INTENSIVUMAS	%	8
3.	SKLYPO UŽSTATYMO TANKUMAS	%	8
4.	APŽELDINTAS SKLYPO PLOTAS	m²	2600
5.	AUTOMOBILIŲ STOVĖJIMO VIETŲ SKAIČIUS	vnt.	5

Atestato Nr.	REDOS MARCINKEVIČIENĖS PROJEKTAVIMO BIURAS Lietuvininkų g. 7, Marijampolė, tel. 8 343 55206, mob. tel. 8 615 87729, e.p: marcprojektai@gmail.com			VIENBUČIO GYVENAMOJO NAMO MARIJAMPOLĖS SAV., LIUDVINAVO SEN., NETIČKAMPIO K., SODO G. 11, STATYBOS PROJEKTAS		
A 416	PV	R. Marcinkevičienė	2017	SKLYPO PLANAS	Laida	
A 415	PDV	A. Marcinkevičius	2017		0	
PP	JURGITA PARCHOMENKIENĖ EDGARAS PARCHOMENKO			31017 - 01 - PP - SP - 01	M 1:100	
					Lapas	Lapų
					1	1

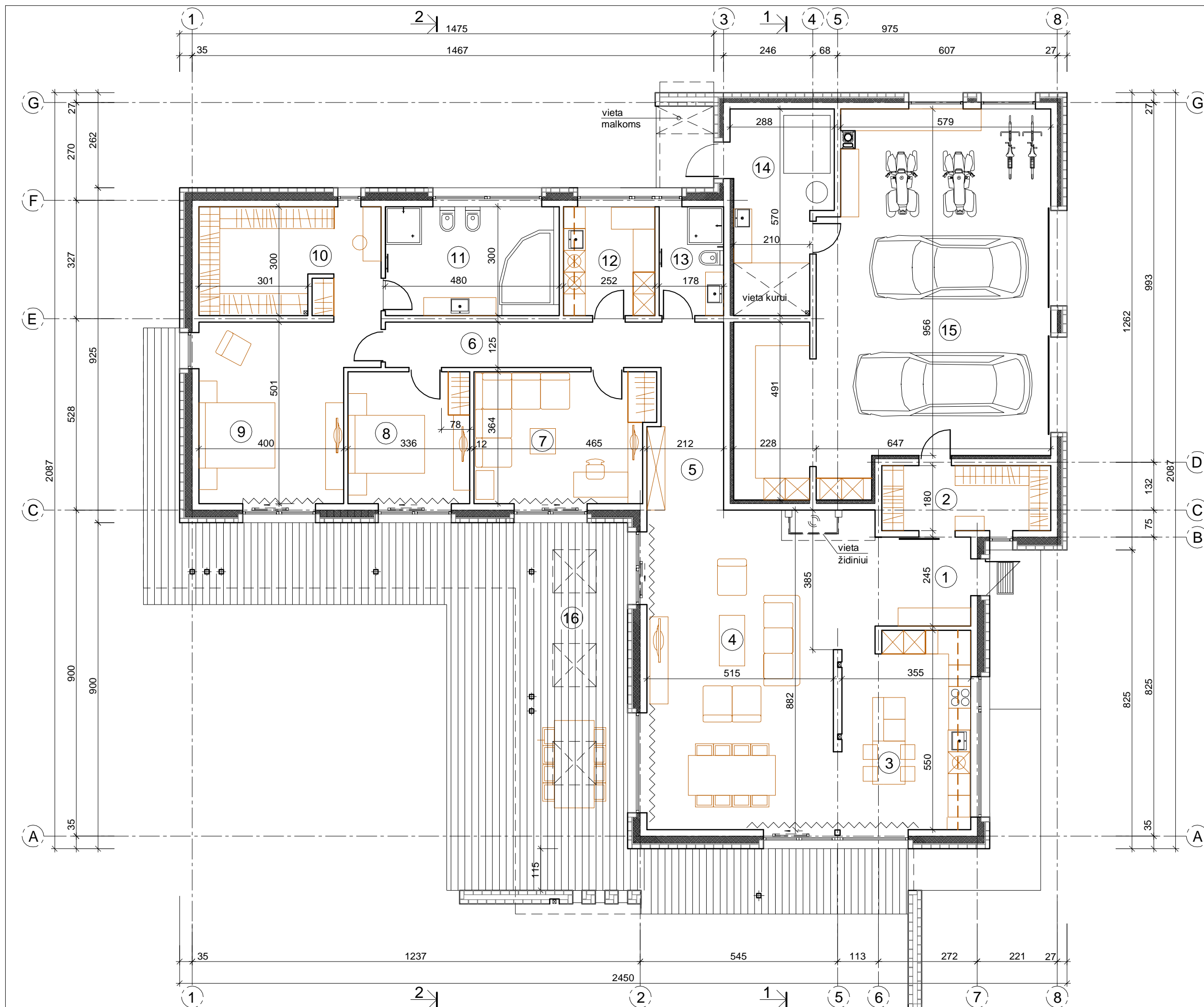

EKSPLIKACIJA

EIL. NR.	PAVADINIMAS	PLOTAS (m <sup>2</sup> )	PASTABOS
1.	HOLAS	6.46	
2.	DRABUŽINĖ	8.40	
3.	VIRTUVĖ	18.91	
4.	SVETAINĖ	50.28	
5.	KORIDORIUS	7.71	
6.	KORIDORIUS	11.35	
7.	GYVENAMAS KAMBARYS	17.47	
8.	GYVENAMAS KAMBARYS	12.23	
9.	GYVENAMAS KAMBARYS	21.65	
10.	DRABUŽINĖ	14.88	
11.	VONIOS KAMBARYS	14.40	
12.	SKALBYKLA	7.56	
13.	SAN. PATALPA	5.34	
14.	KATILINĖ	14.04	
15.	GARAŽAS	72.37	
16.	TERASA	88.77	

BENDRAS PLOTAS	283.05 m <sup>2</sup>
NAUDINGAS PLOTAS	210.68 m <sup>2</sup>
GYVENAMASIS PLOTAS	120.54 m <sup>2</sup>
PAGALBINIS PLOTAS	90.14 m <sup>2</sup>
GARAŽO PLOTAS	72.37 m <sup>2</sup>

SUTARTINIAI ŽENKLAI

- IŠORINĖS SIENOS - SILIKATINIŲ BLOKELIŲ (b = 18 cm) MŪRAS, IŠ IŠORĖS APŠILTINTAS (b = 20 cm, b = 12 cm) TERMOIZOLIACIJOS SLUOKSNIU IR APMŪRYTAS KLINKERIO PLYTOMIS.
- SILIKATINIŲ BLOKELIŲ (PLYTŲ) MŪRO SIENOS IR PERTVAROS (b = 24 cm, 18 cm, 12 cm)
- MEDŽIO ARBA MEDŽIO - PLASTIKO KOMPOZITO LENTOS

Atestato Nr.	REDOS MARCINKEVIČIENĖS PROJEKTAVIMO BIURAS Lietuviniškų g. 7, Marijampolė, tel. 8 343 55206, mob. tel. 8 615 87729, e.p. marcprojektai@gmail.com			VIENBUČIO GYVENAMOJO NAMO MARIJAMPOLĖS SAV., LIUDVINAVO SEN., NETIČKAMPIO K., SODO G. 11, STATYBOS PROJEKTAS	
	A 416	PV	R. Marcinkevičienė	2017	Laida
A 415	PDV	A. Marcinkevičius	2017	PIRMO AUKŠTO PLANAS	
PP	JURGITA PARCHOMENKIENĖ EDGARAS PARCHOMENKO			31017 - 01 - PP - SA - 01	
				M 1:100	Lapas
			1	1	0





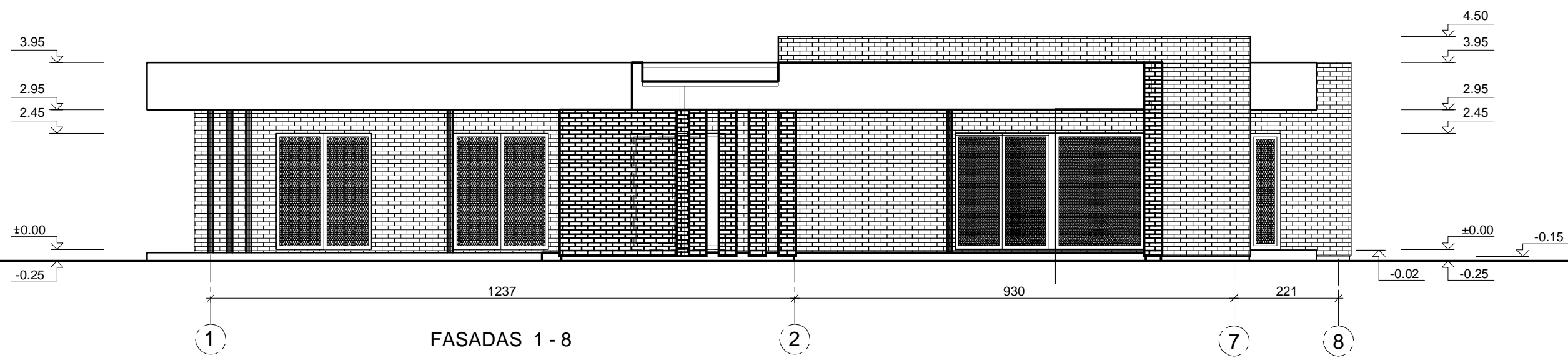
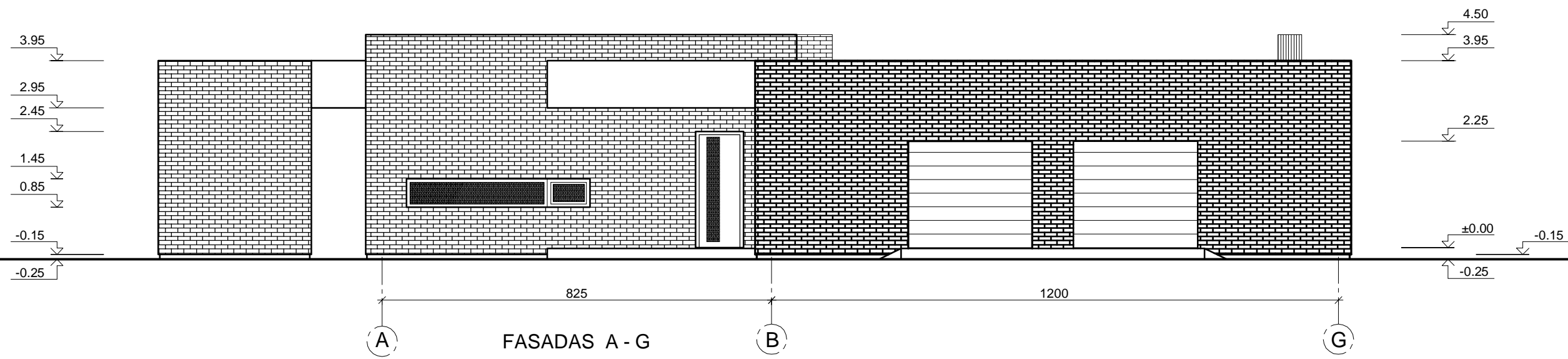

1. COKOLIO APDAILA - BETONO PAVIRŠIUS, DAŽYTAS PILKOS SPALVOS DAŽAIS (RAL 7012).
2. SIENŲ APDAILA - KLINKERIO PLYTŲ MŪRAS (TAMSI GRAFITO SPALVA).
3. SUTAPDINTO STOGO DANGA - KLIJUOJAMA RULONINĖ DANGA.
4. PARAPETŲ IR PALANGIŲ APSKARDINIMAI - TAMSIAI PILKOS SPALVOS (RAL 7012) LYGI SKARDA.
5. LANGAI IR IŠORINĖS DURYS - KLIJUOTOS MEDIENOS RĖMAI, KAUSTYTI PILKOS SPALVOS (RAL 7012) ALIUMINIŲ. PIRMO AUKŠTO LANGAI NUMATYTI SU APSAUGINĖMIS ŽALIUZĖMIS (RAL 7012).
6. TURĖKLAI IR KITOS METALO KONSTRUKCIJOS - NERŪDIJANČIO PLIENO ARBA PILKAI DAŽYTO (RAL 7012) METALO ELEMENTAI.
7. TERASOS IR EKSPLOATUOJAMO STOGO DANGA - MEDŽIO ARBA MEDŽIO - PLASTIKO KOMPOZITO LENTOS.

Atestato Nr.	REDOS MARCINKEVIČIENĖS PROJEKTAVIMO BIURAS <small>Lietuvinių g. 7, Marijampolė, tel. 8 343 55206, mob. tel. 8 615 87729, e.p: marcprojektai@gmail.com</small>			VIENBUČIO GYVENAMOJO NAMO MARIJAMPOLĖS SAV., LIUDVINAVO SEN., NETIČKAMPIO K., SODO G. 11, STATYBOS PROJEKTAS	
	A 416	PV	R. Marcinkevičienė	2017	Laida
A 415	PDV	A. Marcinkevičius	2017	FASADAI A - G, 1 - 8	0
PP	JURGITA PARCHOMENKIENĖ EDGARAS PARCHOMENKO			31017 - 01 - PP - SA - 03	M 1:100
			Lapas		Lapų
		1	1		

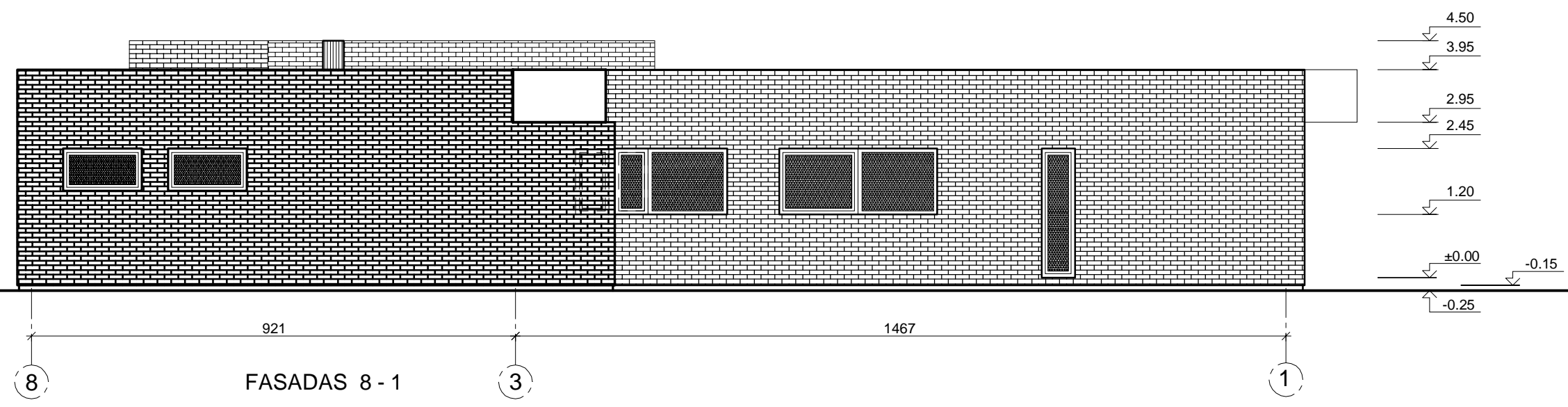
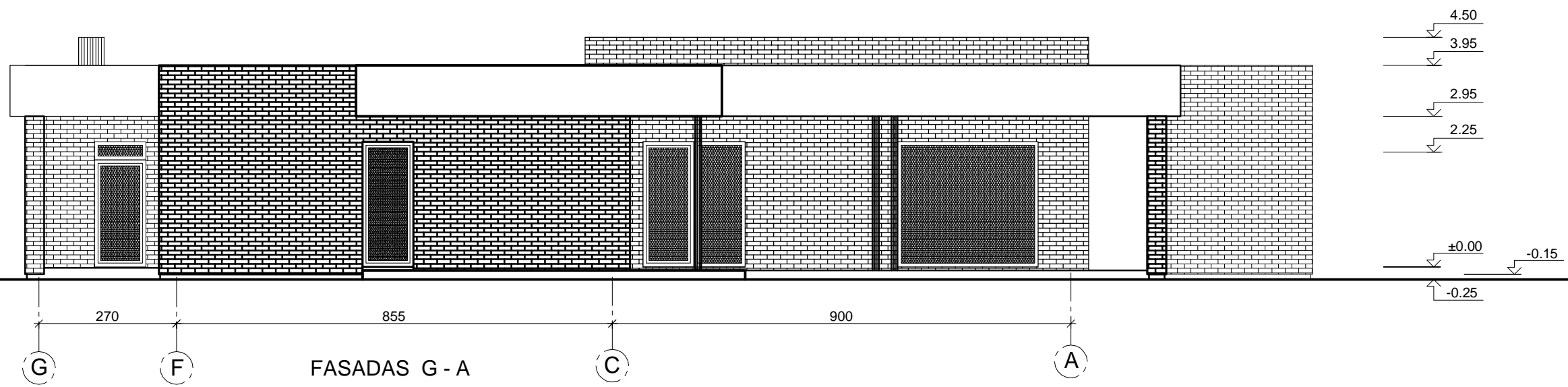

1. COKOLIO APDAILA - BETONO PAVIRŠIUS, DAŽYTAS PILKOS SPALVOS DAŽAIS (RAL 7012).
2. SIENŲ APDAILA - KLINKERIO PLYTŲ MŪRAS (TAMSI GRAFITO SPALVA).
3. SUTAPDINTO STOGO DANGA - KLIJUOJAMA RULONINĖ DANGA.
4. PARAPETŲ IR PALANGIŲ APSKARDINIMAI - TAMSAI PILKOS SPALVOS (RAL 7012) LYGI SKARDA.
5. LANGAI IR IŠORINĖS DURYS - KLIJUOTOS MEDIENOS RĖMAI, KAUSTYTI PILKOS SPALVOS (RAL 7012) ALIUMINIŲ. PIRMO AUKŠTO LANGAI NUMATYTI SU APSAUGINĖMIS ŽALIUZĖMIS (RAL 7012).
6. TURĖKLAI IR KITOS METALO KONSTRUKCIJOS - NERŪDIJANČIO PLIENO ARBA PILKAI DAŽYTO (RAL 7012) METALO ELEMENTAI.
7. TERASOS IR EKSPLOATUOJAMO STOGO DANGA - MEDŽIO ARBA MEDŽIO - PLASTIKO KOMPOZITO LENTOS.

Atestato Nr.	REDOS MARCINKEVIČIENĖS PROJEKTAVIMO BIURAS <small>Lietuvinių g. 7, Marijampolė, tel. 8 343 55206, mob. tel. 8 615 87729, e.p: marcprojektai@gmail.com</small>			VIENBUČIO GYVENAMOJO NAMO MARIJAMPOLĖS SAV., LIUDVINAVO SEN., NETIČKAMPIO K., SODO G. 11, STATYBOS PROJEKTAS	
	A 416	PV	R. Marcinkevičienė	2017	FASADAI G - A, 8 - 1
A 415	PDV	A. Marcinkevičius	2017		
PP	JURGITA PARCHOMENKIENĖ EDGARAS PARCHOMENKO			31017 - 01 - PP - SA - 04	
					M 1:100
				Lapas	Lapų
				1	1

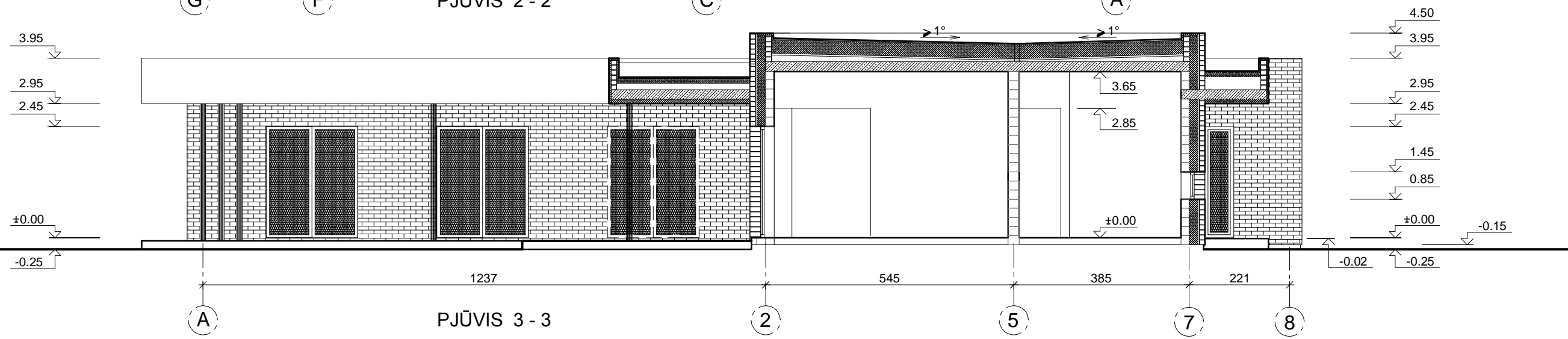
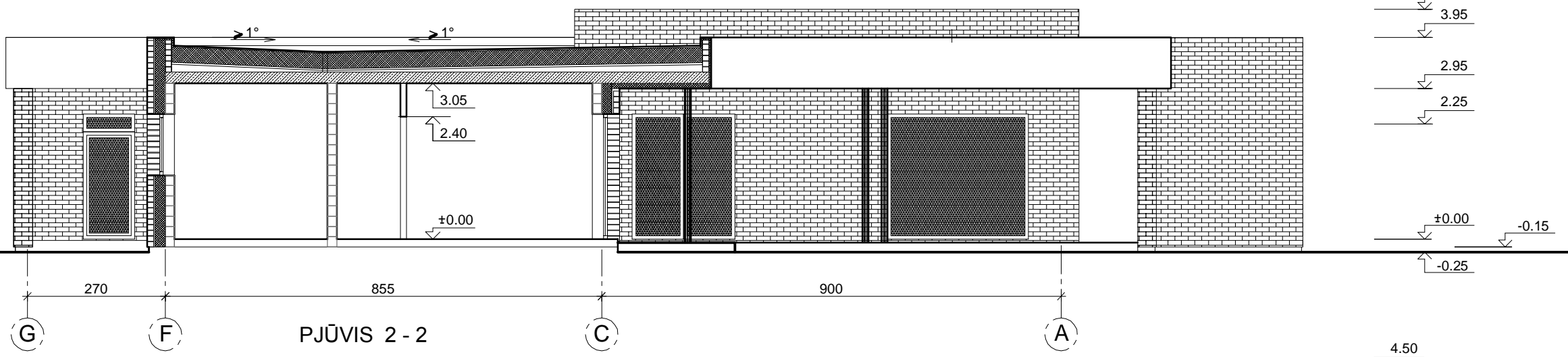
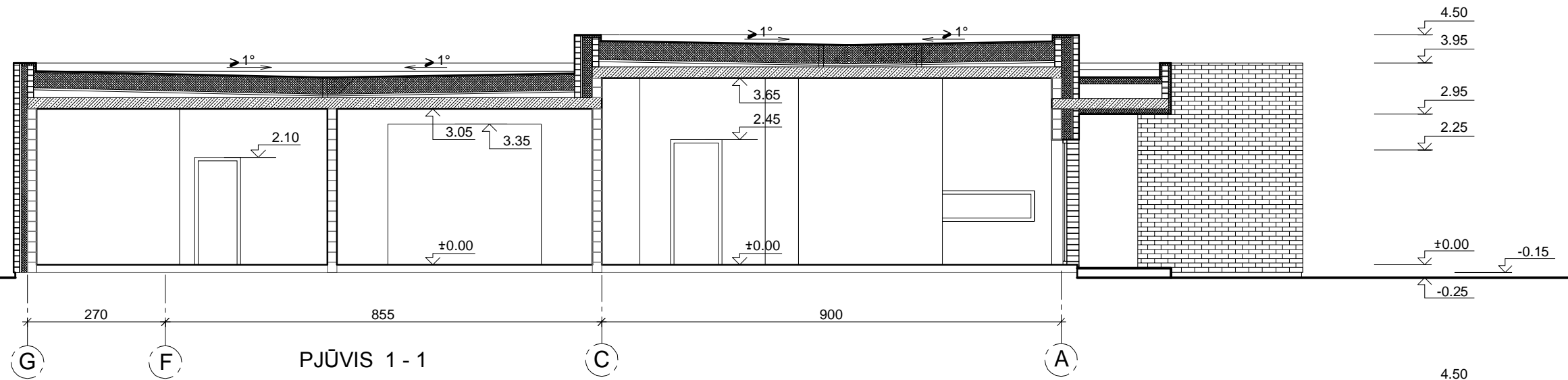

Atestato Nr.	REDOS MARCINKEVIČIENĒS PROJEKTAVIMO BIURAS Lietuvininkų g. 7, Marijampolė, tel. 8 343 55206, mob. tel. 8 615 87729, e.p: marcprojektai@gmail.com			VIENBUČIO GYVENAMOJO NAMO MARIJAMPOLĒS SAV., LIUDVINAVO SEN., NETIČKAMPIO K., SODO G. 11, STATYBOS PROJEKTAS	
A 416	PV	R. Marcinkevičienė	2017	PJŪVIAI 1 - 1, 2 - 2, 3 - 3	Laida
A 415	PDV	A. Marcinkevičius	2017		0
PP	JURGITA PARCHOMENKIENĒ EDGARAS PARCHOMENKO			31017 - 01 - PP - SA - 05	M 1:100 Lapas 1
					Lapu 1





Atestato Nr.	REDOS MARCINKEVIČIENĖS PROJEKTAVIMO BIURAS Lietuvinių g. 7, Marijampolė, tel. 8 343 55206, mob. tel. 8 615 87729, e.p: marcprojektai@gmail.com				VIENBUČIO GYVENAMOJO NAMO MARIJAMPOLĖS SAV., LIUDVINAVO SEN., NETIČKAMPIO K., SODO G. 11, STATYBOS PROJEKTAS		
A 416	PV	R. Marcinkevičienė		2017	VIZUALIZACIJOS	M 1:100	Laida
A 415	PDV	A. Marcinkevičius		2017			0
PP	JURGITA PARCHOMENKIENĖ EDGARAS PARCHOMENKO				31017 - 01 - PP - SA - 06		Lapas
							1
							1





Atestato Nr.	REDOS MARCINKEVIČIENĖS PROJEKTAVIMO BIURAS Lietuvininkų g. 7, Marijampolė, tel. 8 343 55206, mob. tel. 8 615 87729, e.p: marcprojektai@gmail.com				VIENBUČIO GYVENAMOJO NAMO MARIJAMPOLĖS SAV., LIUDVINAVO SEN., NETIČKAMPIO K., SODO G. 11, STATYBOS PROJEKTAS		
A 416	PV	R. Marcinkevičienė		2017	VIZUALIZACIJOS	Laida	
A 415	PDV	A. Marcinkevičius		2017		0	
					M 1:100		
PP	JURGITA PARCHOMENKIENĖ EDGARAS PARCHOMENKO				31017 - 01 - PP - SA - 07	Lapas	Lapų
					1	1	