

PROJEKTO PAVADINIMAS: POILSIO PASKIRTIES PASTATO „MENININKŲ REZIDENCIJA“
Šilutės r., Kintų mstl., Ramioji g. 8A (žemės sklypo kadastrinis Nr. 8827/0002:151 Kintų k.v.) STATYBOS
PROJEKTO PROJEKTINIAI PASIŪLYMAI

OBJEKTO ADRESAS: Šilutės r., Kintų mstl., Ramioji g. 8A, žemės sklypo unikalus Nr. 4400-4277-
9613 , žemės sklypo kadastrinis Nr. 8827/0002:151

STATYTOJAS (PROJEKTO UŽSAKOVAS): VšĮ Kintai Arts, Šilutės r., Kintų mstl., Ramioji g. 8A

PROJEKTUOTOJAS: Ruslanas Aranauskas,

PROJEKTO STADIJA: PROJEKTINIAI PASIŪLYMAI

STATYBOS RŪŠIS: Nauja statyba

STATINIO KATEGORIJA: Neypatingas

PROJEKTO RENGIMO METAI: 2017

PROJEKTO NUMERIS: KP 2017 01 TDP

Pareigos	Vardas, pavardė	Atestato Nr.	Parašas
Architektas	Ruslanas Aranauskas	A1241	
Projekto vadovas	Ruslanas Aranauskas	A1241	

TURINYS

1. Titulinis lapas	1 lapas
2. Turinys	1 lapas
3. Aiškinamasis raštas	
4. PP grafinė dalis :	
4.1 Sklypo planas	1 lapas
4.2 Statinio architektūra	9 lapai
4.3 Vizualizacija	1 lapas

Projektinių pasiūlymų paskirtis:

1. išreikšti statytojo sumanyto projektuoti statinio ar statinio dalies architektūros ir kitų pagrindinių sprendinių idėją;
2. informuoti visuomenę apie visuomenei svarbaus statinio numatomą projektavimą ;
3. specialiesiems reikalavimams (specialiesiems architektūros) nustatyti;

AIŠKINAMASIS RAŠTAS**1.PROJEKTUOJAMO STATINIO PAŽINTINIAI DUOMENYS**

Statinio pavadinimas: POILSIO PASKIRTIES PASTATO „MENININKŲ REZIDENCIJA“ Šilutės r., Kintų mstl., Ramioji g. 8A (žemės sklypo kadastrinis Nr. 8827/0002:151 Kintų k.v.)
STATYBOS PROJEKTO PROJEKTINIAI PASIŪLYMAI

Statybos adresas: Statybos vieta yra Šilutės r., Kintų mstl., Ramioji g. 8A, žemės sklypo kadastrinis Nr. 8827/0002:151

Statytojas (užsakovas): Všį Kintai Arts, Šilutės r., Kintų mstl., Ramioji g. 8A

Projektuotojas: Projektą parengė Ruslanas Aranauskas (Ind. veiklos pažyma Nr. 17-2005-16 , projekto architektas ir projekto vadovas Ruslanas Aranauskas (kvalifikacijos atestato Nr. A1241)

Statinio statybos rūšis: Nauja statyba

Statinio paskirtis: Poilsio paskirties pastatas (7.14)

Statinio kategorija: Neypatingas

Projekto rengimo pagrindas: Projektiniai pasiūlymai parengti vadovaujantis:

- nuosavybės dokumentais;
- žemės sklypo ribų planu,

2. PRIVALOMŲ TDP DOKUMENTŲ BEI PAGRINDINIŲ NORMATYVINIŲ STATYBOS TECHNINIŲ DOKUMENTŲ, KURIAIS VADOVAUJANTIS PARENGTI PP, SĄRAŠAS

1. LR Statybos įstatymas

2. LR Atliekų tvarkymo įstatymas

Atestato Nr.	Projektuotojas Ruslanas Aranauskas Ind. veiklos pažyma Nr.17-2005-16				Statinys: POILSIO PASKIRTIES PASTATO „MENININKŲ REZIDENCIJA“ Šilutės r., Kintų mstl., Ramioji g. 8A (žemės sklypo kadastrinis Nr. 8827/0002:151 Kintų k.v.) STATYBOS PROJEKTO PROJEKTINIAI PASIŪLYMAI		
A1241	PV	R. Aranauskas		2017	AIŠKINAMASIS RAŠTAS		Laida
A1241	Arch.	R. Aranauskas		2017			0
						Lapas	Lapų
Stadija PP	Všį Kintai Arts					1	6

STATYBOS TECHNINIAI REGLAMENTAI

Eil. Nr.	Reglamentas	Pavadinimas
1.	STR 1.04.04:2017	Statinio projektavimas, projekto ekspertizė.
2.	STR 1.06.01:2016	Statybos darbai. Statinio statybos priežiūra.
3	STR 1.05.01:2017	Statybą leidžiantys dokumentai. Statybos užbaigimas. Statybos sustabdymas. Savavališkos statybos padarinių šalinimas. Statybos pagal neteisėtai išduotą statybą leidžiantį dokumentą padarinių šalinimas.
4.	STR 1.01.03:2017	Statinių klasifikavimas pagal jų naudojimo paskirtį.
5.	STR 1.01.08:2002	Statinio statybos rūšys.
6.	STR 2.01.01(1):2005	Mechaninis atsparumas ir pastovumas
7.	STR 2.01.01(2):1999	Esminiai statinio reikalavimai. Gaisrinė sauga.
8.	STR 2.01.01(3):1999	Esminiai statinio reikalavimai. Higiena, sveikata, aplinkos apsauga
9.	STR 2.01.01(4):2008	Esminiai statinio reikalavimai. Naudojimo sauga.
10.	STR 2.01.01(6):2008	Esminis statinio reikalavimas. Energijos taupymas ir šilumos išsaugojimas.
11.	STR 2.01.02:2016	Pastatų energinio naudingumo projektavimas ir sertifikavimas.
12.	STR 2.01.06:2009	Statinių apsauga nuo žaibo. Išorinė statinių apsauga nuo žaibo.
13.	STR 2.02.02:2004	Visuomeninės paskirties statiniai
14.	STR 2.03.01:2001	Statiniai ir teritorijos. Reikalavimai žmonių su negalia reikmėms.
15.	STR 2.05.03:2003	Statybinių konstrukcijų projektavimo pagrindai.
16.	STR 2.05.20:2006	Langai ir išorinės įėjimo durys.
17.	STR 2.07.01:2003	Vandentiekis ir nuotekų šalintuvas. Pastato inžinerinės sistemos. Lauko inžineriniai tinklai.
	STR 2.09.02:2005	Šildymas, vėdinimas ir oro kondicionavimas.

HIGIENOS NORMOS

Nr.	Norma	Pavadinimas
1.	HN 24:2003	Geriamojo vandens saugos ir kokybės reikalavimai.
2.	HN 42:2009	Gyvenamųjų ir visuomeninių pastatų patalpų mikroklimate.

PASTABA: Nustojus galioti nurodytiems dokumentams ir tesės aktams, automatiškai vadovaujama juos pakeitusiais.

Lapas	Lapų	Laida
2	6	0

Trumpas statybos sklypo apibūdinimas (žemės vertinimas, sklype esantys statiniai ir inžineriniai tinklai bei įrenginiai, želdiniai, geologinės, hidrogeologinės sąlygos, higieninė ir ekologinė situacija, aplinkinis užstatymas ir kt.);

Statybos vieta yra Šilutės r., Kintų mstl., Ramioji g. 8A, žemės sklypo kadastrinis Nr. 8827/0002:151. Sklypas yra Kintų miestelio centrinėje dalyje, į pietryčius nuo pagrindinės Kuršių g. Sklypas neužstatytas statiniais, beveik lygaus reljefo, vertingų želdinių sklype nėra. Sklypo plotas yra 1372 m². Sklypo žemės paskirtis- kita. Statybos vieta yra inžinerine infrastruktūra aprūpintoje miestelio dalyje. Magistraliniai vandentiekio ir nuotekų tinklai. Į sklypą Ramioji g. 8 įvesti elektros ir ryšių kabelis, vandentiekio ir buitinių nuotekų tinklai. Sklypo higieninė ir ekologinė situacija yra normali. Sklype nėra susikaupusių šiukšlių ar aplinkai kenksmingų medžiagų.

Pavadinimas	Mato vienetas	Kiekis	Pastabos
I. SKLYPAS (Unikalus kadastrinis Nr.8827/0002:151 Kintų k.v.)			
1. sklypo plotas	m ²	1372	
2. sklypo užstatymo intensyvumas	%	0.38	
3. sklypo užstatymo tankumas	%	0.28	

II. PASTATAS			
2.1. Poilsio paskirties pastatas „Menininkų rezidencija“			
2.1.2. Pastato bendras plotas.*	m ²	518.46	
2.1.3. Pastato naudingas plotas. *	m ²	518.46	
2.1.4. Pastato tūris.*	m ³	2354	
2.1.5. Aukštų skaičius.*	vnt.	1	
2.1.6. Pastato aukštis. *	m	7.34	

	Lapas	Lapų	Laida
	3	6	0

Klimato sąlygos:

- vidutinė šalčiausia mėnesio temperatūra – 4,7°C
- vidutinė šilčiausia mėnesio temperatūra +17,1 °C
- vidutinė metinė oro temperatūra 6,8 °C
- vidutinė šildymo sezono išorės oro temperatūra +0,7 °C
- vidutinis metinis kritulių kiekis 797mm
- vėjo greitis galimas vieną kartą per metus 16m/s
- maksimalus dekadinis sniego dangos storis 40cm
- maksimalus dirvožemio išalimo gylis (galimas vieną kartą per 50metų) 108cm
- santykinis metinis oro drėgnumas 82%

Inžineriniai tyrinėjimai.

Topografinę nuotrauką parengė UAB „NEMUNO DELTOS PROJEKTAI“. Kvalifikacijos pažymėjimo Nr. 1GKV – 308; 1GKV-134

Sprendiniai: Pastatas suprojektuotas pagal regionui būdingus etnografinės architektūros pavyzdžius. Vieno aukšto, stačiakampio plano su mansarda. Pamatai betoniniai su pilnavidurių keraminių plytų apdaila. Pietrytiniame kampe numatoma atvira galerija, pietinėje pusėje numatoma terasa ir atveriamą siena iš salės. Lauko ir vidaus sienos iš medinių tašų karkaso (fachtverko) užpildant silikatinių blokelių mūru ir tinkuojant silikatinu tinku. Lauko sienos apšiltinamos iš vidaus papildomai. Langai ir durys klijuoto medžio konstrukcijos su stiklo paketais. Perdanga medinių tašų. Pirmo a. grindys akmens masės plytelės. Mansardos kambarių ir koridoriaus grindys medinių lentų, san. mazguose akmens masės plytelės. Stogo konstrukcija medinė- gegninė. Stogas dvišlaitis, pusvalminis, su čiukurais ir dviem mezoniniais. Stogo danga – nendrės. Kaminai iš pilnavidurių keraminių plytų, tinkuoti ir apskardinti sandūrose su stogu bei horizontaliai galvutės viršuje.

Projektuojamo pastato pirmame aukšte numatomos patalpos: administracinės, mažmeninės prekybos, san. mazgai, pagalbinės, maisto gamavimo ir maitinimo ir medinių laivų ir vėtrungių edukacijos, repetitijų ir koncertų.

Pastogės patalpose numatomos patalpos: kambariai nakvynei, san. mazgai ir pagalbinės .

Susisiekimas: Įvažiavimas į sklypą iš Ramiosios g.

Šildymas vėdinimas ir oro kondicionavimas: Šildymas mišrus, kieto kuro katilas ir elektrinis. Vėdinimas priverstinis el. ventiliatoriais ir natūralus per langus ir orlaides. Taip pat įrengiama oro rekuperacinė sistema.

	Lapas	Lapų	Laida
	4	6	0

Energetinio aprūpinimo ir vandens šaltiniai; vandens, nuotekų ir energetinio aprūpinimo inžinerinių tinklų apibūdinimas;

Elektra. Elektros tiekimas į projektuojamą pastatą numatomas pagal AB „Eso“ išduotas sąlygas. Vandentiekis. Vanduo į pastatą projektuojamas pagal AB „Šilutės vandenys“ išduotas sąlygas. Nuotekos. Nuotekos į pastatą projektuojamas pagal AB „Šilutės vandenys“ išduotas sąlygas. Lietaus vandens nuvedimas. Lietaus vanduo projektuojamas pagal AB „Šilutės vandenys“ išduotas sąlygas.

Informacija apie numatomų statybos darbų poveikį aplinkai, gyventojams, kaimyninėms teritorijoms;

Statybvieta įrengiama pastatui priklausančiame sklype. Statybvieta aptveriami 2,0 m aukščio tvora, užtikrinant pavojingų zonų ribas (Saugos ir sveikatos taisyklės statyboje DT 5-00 2 priedas). Žemės darbai vykdomi pagal STR 1.07.02:2005 “Žemės darbai” ir DT 5-00 “Saugos ir sveikatos taisyklės statyboje” nurodymus ir reikalavimus, prisilaikant atitinkamose lentelėse nurodytų tranšėjų ir duobių šlaitų nuolydžių, priklausomai nuo iškasos gylio bei grunto, o taip pat statybinių mašinų ir transporto priemonių atstumų nuo iškasų krašto. Žemės darbai vykdomi mechanizuotai ir rankiniu būdu (prie esamų inžinerinių tinklų, medžių, aptvėrimų su sutvirtinimais. Statant sutvirtinimus, jų viršutinė dalis turi išsikišti virš iškasos krašto ne mažiau kaip 0,15 m. Iškasos sienų sutvirtinimai statomi nuo viršaus į apačią, gilinant iškasą ne daugiau kaip kas 0,5 m, o išardoma iš apačios į viršų, užpilant iškasą. Susikirtimo vietose su esamais tinklais, pastarieji laikinai pakabinami, panaudojant plieninius vamzdžius arba rąstus. Iškastas gruntas, pakraunamas į savivarčius ir išvežamas į miesto savivaldybės komunalinio skyriaus nurodytą vietą. Tranšėjose pasirodęs gruntinis arba atmosferinis vanduo pašalinamas siurbliais. Statybinės ir transporto mašinos bei mechanizmai turi būti techniškai tvarkingi. Tara, kurioje laikomi tepalai, degalai, skysto statybinės medžiagos ir nekenksmingi cheminiai preparatai, turi būti sandari, tam, kad pastarieji nepatektų į gruntą.

Statybos ir eksploatacijos metu griežtai draudžiama naudoti kenksmingas chemines medžiagas. Betono ir skiedinio gamybai ir priėmimui turi būti įrengtos aikštelės su paklotu ir bortais.

Statybinių atliekų tvarkymas.

Statybinės atliekos turi būti tvarkomis LR Atliekų tvarkymo įstatymo nustatyta tvarka. Statybos proceso metu statybinės atliekos rūšiuojamos į:

1. tinkamas naudoti vietoje atliekas, kurias planuojama panaudoti aikštelių, pravažiavimų pagrindams, įrenginių ar priklausinių statybai;
2. tinkamas perdirbti atliekas, kurios baigiantis statybai pristatomos į perdirbimo gamyklas perdirbimui;
3. netinkamas naudoti ir perdirbti atliekas, išvežamas į sąvartynus.

Statybinės atliekos statybos metu iki jų išvežimo ar panaudojimo kaupiamos ir saugomos aptvertoje statybos teritorijoje konteineriuose ar kitoje uždaroje talpykloje. Statybinių atliekų turėtojas nusprendžia, kaip ir į kurią tvarkymo vietą bus gabenamos statybinės atliekos.

	Lapas	Lapų	Laida
	5	6	0

Taip pat jis atsako už tvarkingą jų

pakrovimą ir pristatymą į sąvartyną. Statytojas, baigęs statybos darbus, priduodamas statinį priėmimo naudoti komisijai pateikia dokumentus apie faktinį susidariusių statybinių atliekų, netinkamų naudoti ir perdirbti, pristatymą į sąvartyną.

Statybinių atliekų tvarkymo taisyklės (2006 m. gruodžio 29 d. Nr. D1- 637).

Statybvietėje turi būti pildomas pirminės atliekų apskaitos žurnalas, vedama susidariusių ir perduotų tvarkyti statybinių atliekų apskaita, nurodomas jų

kiekis, teikiamos pirminės atliekų apskaitos ataskaitos Aplinkos ministerijos

regiono aplinkos apsaugos departamentui, kurio kontroliuojamoje teritorijoje vykdoma statinio

statyba. Statybvietėje atliekos turi būti rūšiuojamos: susidaranti perdirbimui tinkamos atliekos ir

pakartotiniam naudojimui tinkamos konstrukcijos (medžiagos), rūšiuojamos kitos atliekos – antrinės žaliavos, pavojingos atliekos.

1. Nepavojingos statybinės atliekos gali būti saugomos statybvietėje ne ilgiau kaip vienerius metus nuo jų susidarymo dienos, tačiau ne ilgiau kaip iki statybos darbų pabaigos. Pavojingos statybinės atliekos

turi būti saugomos pagal Atliekų tvarkymo taisyklėse nustatytus reikalavimus ne ilgiau kaip 3 mėnesius

nuo jų susidarymo, tačiau ne ilgiau kaip iki statybos darbų pabaigos taip, kad nekeltų pavojaus aplinkai ir žmonių sveikatai.

2. Inertinės (nepavojingos) statybinės atliekos gali būti smulkinamos mobilia įranga statybvietėje.

3. Asbesto turinčios statybinės atliekos tvarkomos laikantis pavojingų atliekų tvarkymo reikalavimų.

Projekto vadovas Ruslanas Aranauskas

Architekto kvalifikacijos atestatas A1241 (išduotas 2015 m. gruodžio 22 d.)

	Lapas	Lapų	Laida
	6	6	0

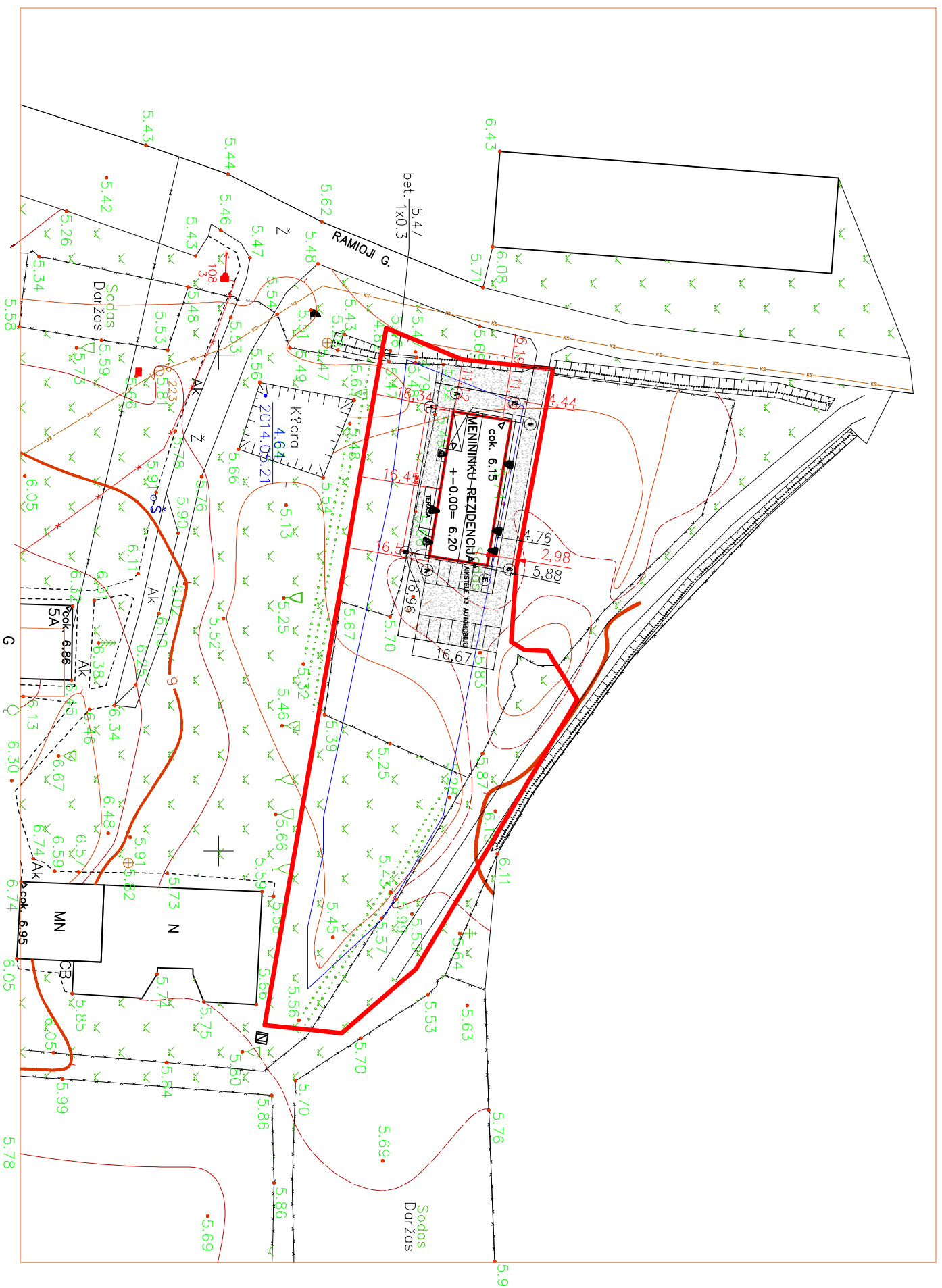

Projektuotojas:		RUSLANAS ARANAUSKAS	
Adresas:		IND. VEIKLOS PAŽŪMA NR. 17-2005-16	
A1241	PV	Ruslanas Aranauskas	2017 m.
A1241	ARCH	Ruslanas Aranauskas	2017 m.
Sąlygos:		VšĮ "Kintai Aps., jm. kodas 133487723	
Skaičiaus žymuo:	PP	SKLYPO PLANAS	0
Skaičiaus žymuo:	PP	KP 2017 01 - TDP-SP-01	Lapų 1
			Lapų 1

Objektas: POLIŠIO PASKIRTIES PASTATO "MĖNININKŲ REZIDENCIJA" šilumos izoliacijos projektas. Ramioji g. 6A (šilumos izoliacijos Nr. 8627/0002-191 Kintų k.v.) NAUJOS STATYBOS PROJEKTO PROJEKTYVINIŲ PASIŪLYMŲ

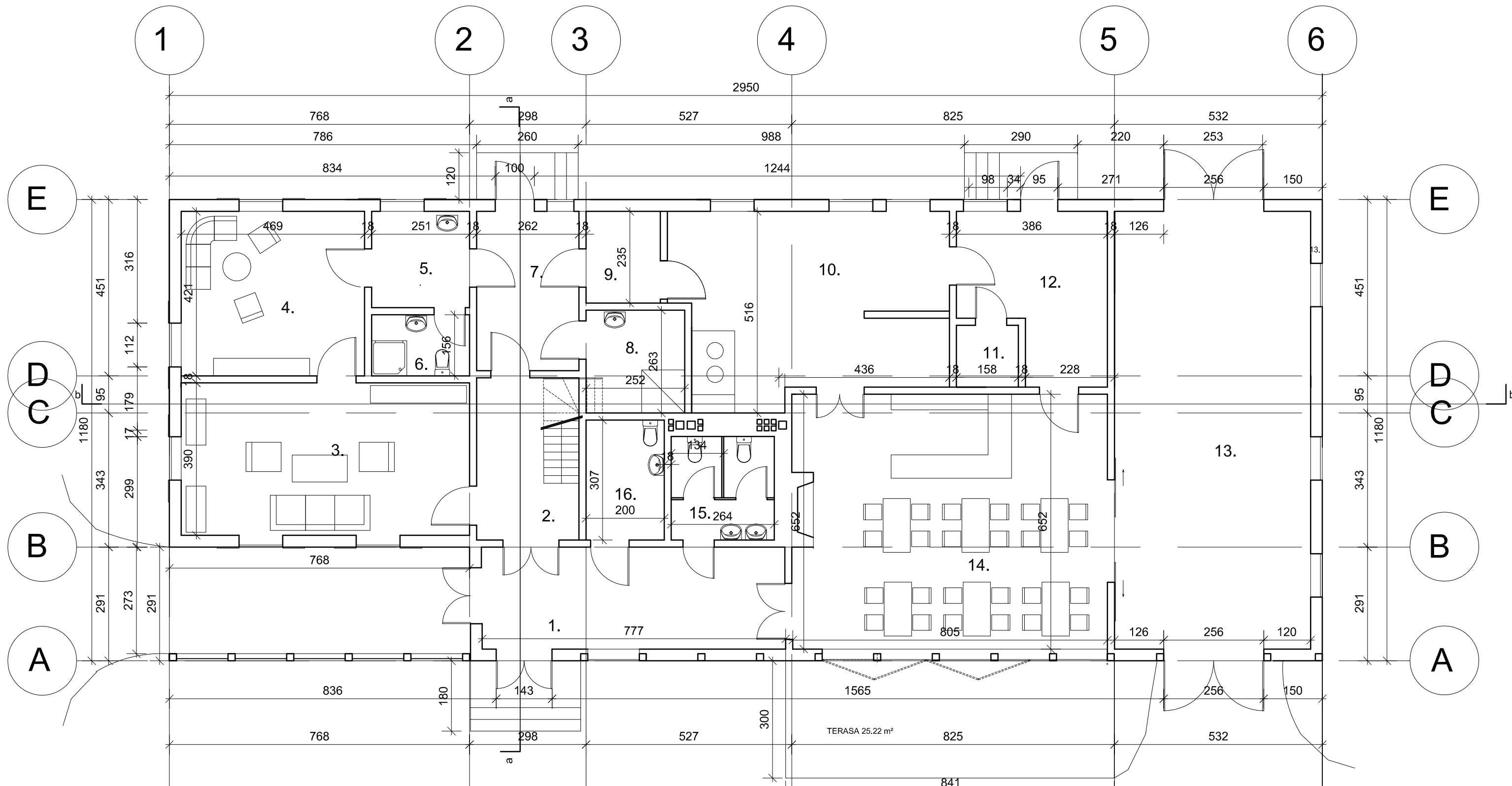

- PATALPU EKSPLIKACIJA:**
1. HOLAS 20.17 m²
 2. KORIDORIUS 9.44 m²
 3. ADMINISTRACINĖ PATALPA 28.78 m²
 4. POILSIO PATALPA 19.75 m²
 5. PERSONALO BUITINĖ PATALPA 6.18 m²
 6. PERSONALO BUITINĖ PATALPA (DUŠAS, WC) 3.92 m²
 7. KORIDORIUS 10.68 m²
 8. KATILINĖ 6.64 m²
 9. KABINETAS 4.46 m²
 10. VIRTUVĖS PATALPA 32.13 m²
 11. ŠAKNINIŲ DARŽOVIŲ SANDĖLIAVIMO PATALPA 2.50 m²
 12. SANDĖLIAVIMO PATALPA 14.26 m²
 13. "LAIVO" EDUKACINĖ PATALPA 56.22 m²
 14. SALĖ 51.61 m²
 15. WC 6.98 m²
 16. ŽMONIŲ SU NEGALIA WC 6.14m²
- VISO: 279,86 m²

Atestatas	Projektuotojas : RUSLANAS ARANAUSKAS IND. VEIKLOS PAŽYMA NR.17-2005-16			Objektas: POILSIO PASKIRTIES PASTATO "MENININKŲ REZIDENCIJA" Šilutės r., Kintų mstl., Ramioji g. 8 (žemės sklypo kadastrinis Nr. 8827/0002:151 Kintų k.v.) NAUJOS STATYBOS PROJEKTO PROJEKTINIAI PASIŪLYMAI	
A1241	PV	Ruslanas Aranauskas		2017 m.	
A1241	ARCH.	Ruslanas Aranauskas		2017 m.	Brėžinys: PIRMO AUKŠTO PLANAS
Stadija	Statytojas : VšĮ Kintai Arts, Įmonės kodas 133487723			Brėžinio žymuo: KP 2017 01 -TDP -SA- 01	Lapas 1
PP					Lapų 1

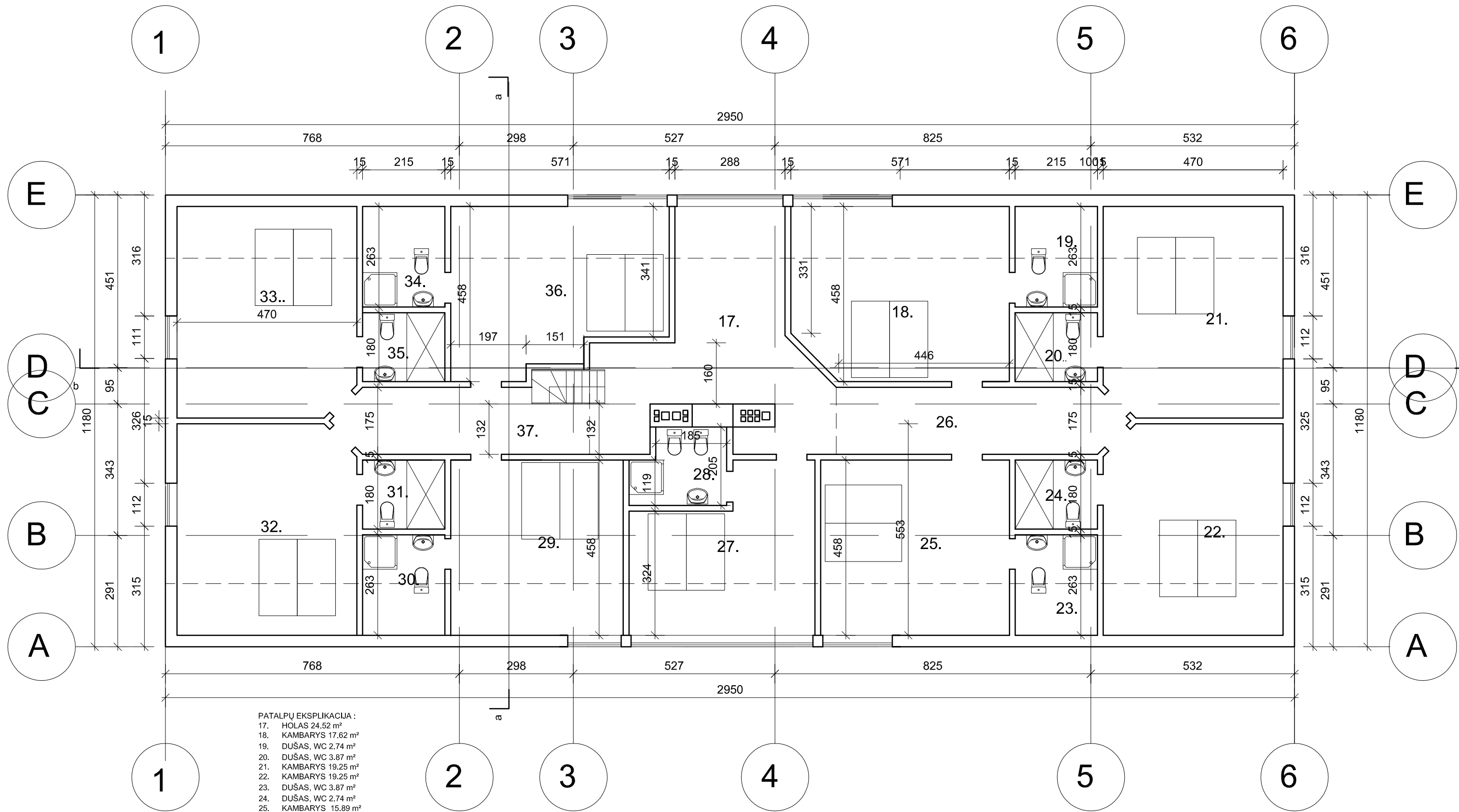

- PATALPŲ EKSPLIKACIJA :
- 17. HOLAS 24.52 m²
 - 18. KAMBARYS 17.62 m²
 - 19. DUŠAS, WC 2.74 m²
 - 20. DUŠAS, WC 3.87 m²
 - 21. KAMBARYS 19.25 m²
 - 22. KAMBARYS 19.25 m²
 - 23. DUŠAS, WC 3.87 m²
 - 24. DUŠAS, WC 2.74 m²
 - 25. KAMBARYS 15.89 m²
 - 26. KORIDORIUS 12.70 m²
 - 27. KAMBARYS 12.04 m²
 - 28. DUŠAS, WC 4.62 m²
 - 29. KAMBARYS 14.53 m²
 - 30. DUŠAS, WC 2.70 m²
 - 31. DUŠAS, WC 3.87 m²
 - 32. KAMBARYS 19.25 m²
 - 33. KAMBARYS 19.25 m²
 - 34. DUŠAS, WC 2.70 m²
 - 35. DUŠAS, WC 3.87 m²
 - 36. KAMBARYS 22.82 m²
 - 37. KORIDORIUS 10.50 m²
- VISO: 238.6 m²

Atestatas	Projektuotojas : RUSLANAS ARANAUSKAS IND. VEIKLOS PAŽYMA NR.17-2005-16			Objektas: POILSIO PASKIRTIES PASTATO "MENININKŲ REZIDENCIJA" Šilutės r., Kintų mstl., Ramioji g. 8 (žemės sklypo kadastrinis Nr. 8827/0002:151 Kintų k.v.) NAUJOS STATYBOS PROJEKTO PROJEKTINIAI PASIŪLYMAI	
A1241	PV	Ruslanas Aranauskas		2017 m.	
A1241	ARCH.	Ruslanas Aranauskas		2017 m.	Brėžinys: PASTOGĖS PLANAS
Stadija	Statytojas : VšĮ Kintai Arts, Įmonės kodas 133487723			Brėžinio žymuo: KP 2017 01 -TDP -SA- 02	Lapas
PP					Lapų
					1
					1

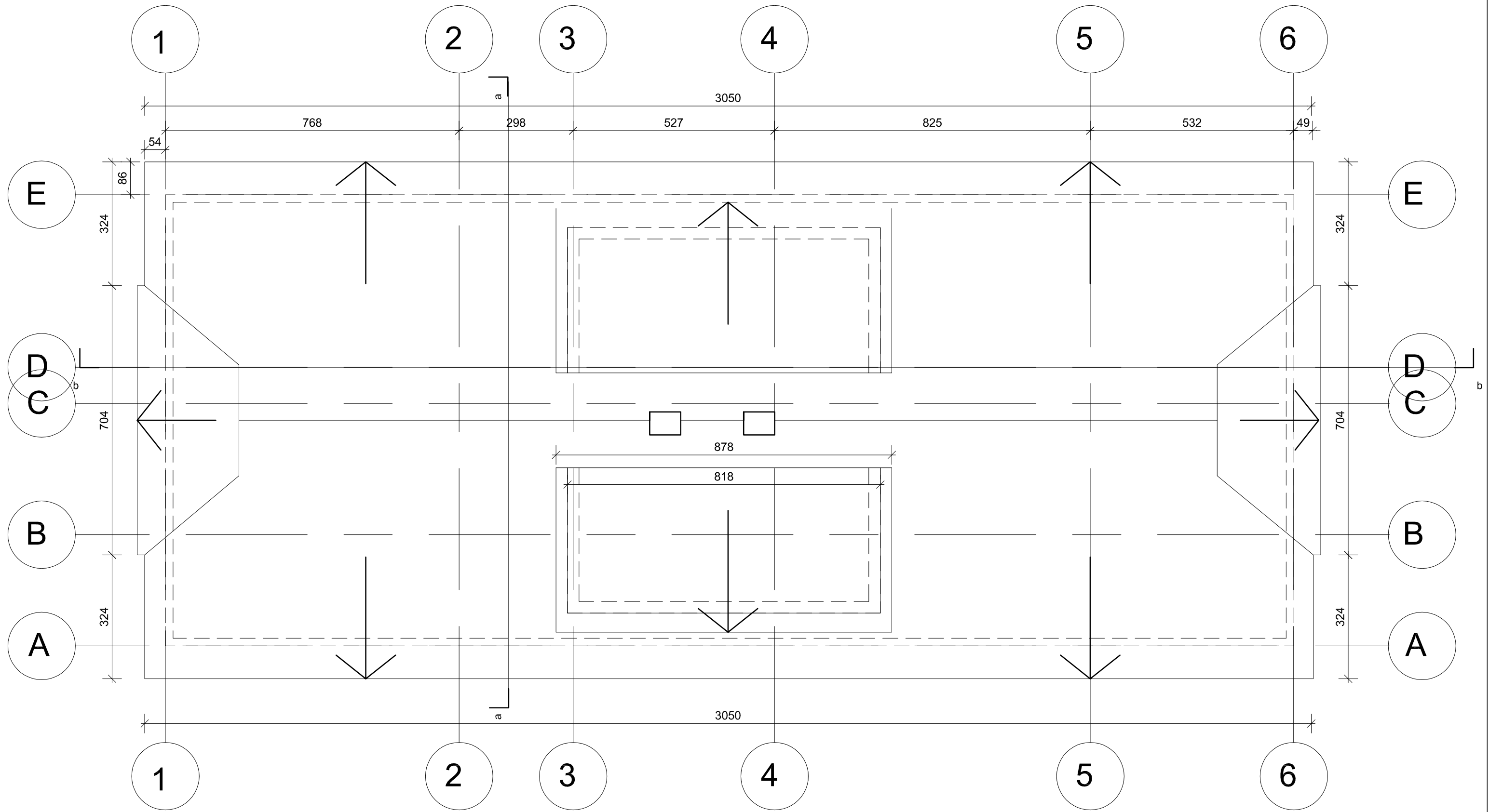

Atestatas	Projektuotojas : RUSLANAS ARANAUSKAS IND. VEIKLOS PAŽYMA NR.17-2005-16				Objektas: POILSIO PASKIRTIES PASTATO "MENININKŲ REZIDENCIJA" Šilutės r., Kintų mstl., Ramioji g. 8 (žemės sklypo kadastrinis Nr. 8827/0002:151 Kintų k.v.) NAUJOS STATYBOS PROJEKTO PROJEKTINIAI PASIŪLYMAI		
A1241	PV	Ruslanas Aranauskas		2017 m.	Brėžinys: STOGO PLANAS		
A1241	ARCH.	Ruslanas Aranauskas		2017 m.			
Stadija	Statytojas : VšĮ Kintai Arts, Įmonės kodas 133487723				Brėžinio žymuo: KP 2017 01 -TDP -SA- 03		
PP					Lapas	Lapų	
					1	1	

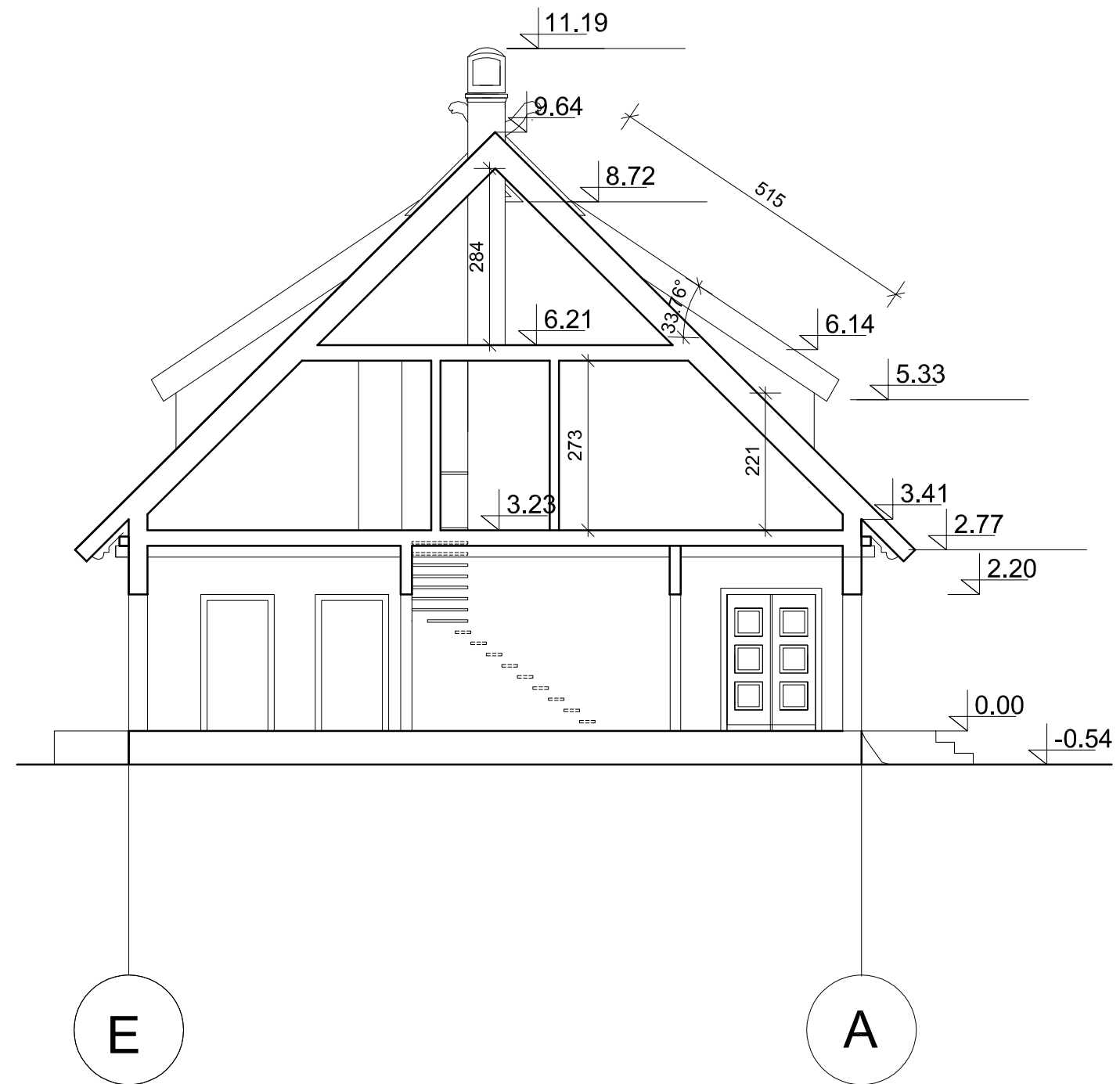

Atestatas	Projektuotojas : RUSLANAS ARANAUSKAS IND. VEIKLOS PAŽYMA NR.17-2005-16				Objektas: POILSIO PASKIRTIES PASTATO "MENININKŲ REZIDENCIJA" Šilutės r., Kintų mstl., Ramioji g. 8 (žemės sklypo kadastrinis Nr. 8827/0002:151 Kintų k.v.) NAUJOS STATYBOS PROJEKTO PROJEKTINIAI PASIŪLYMAI	
A1241	PV	Ruslanas Aranauskas		2017 m.	Brėžinys: PJŪVIS a-a	Laida
A1241	ARCH.	Ruslanas Aranauskas		2017 m.		0
Stadija	Statytojas : VšĮ Kintai Arts, Įmonės kodas 133487723				Brėžinio žymuo: KP 2017 01 -TDP -SA- 04	Lapas
PP						Lapų
						1
						1

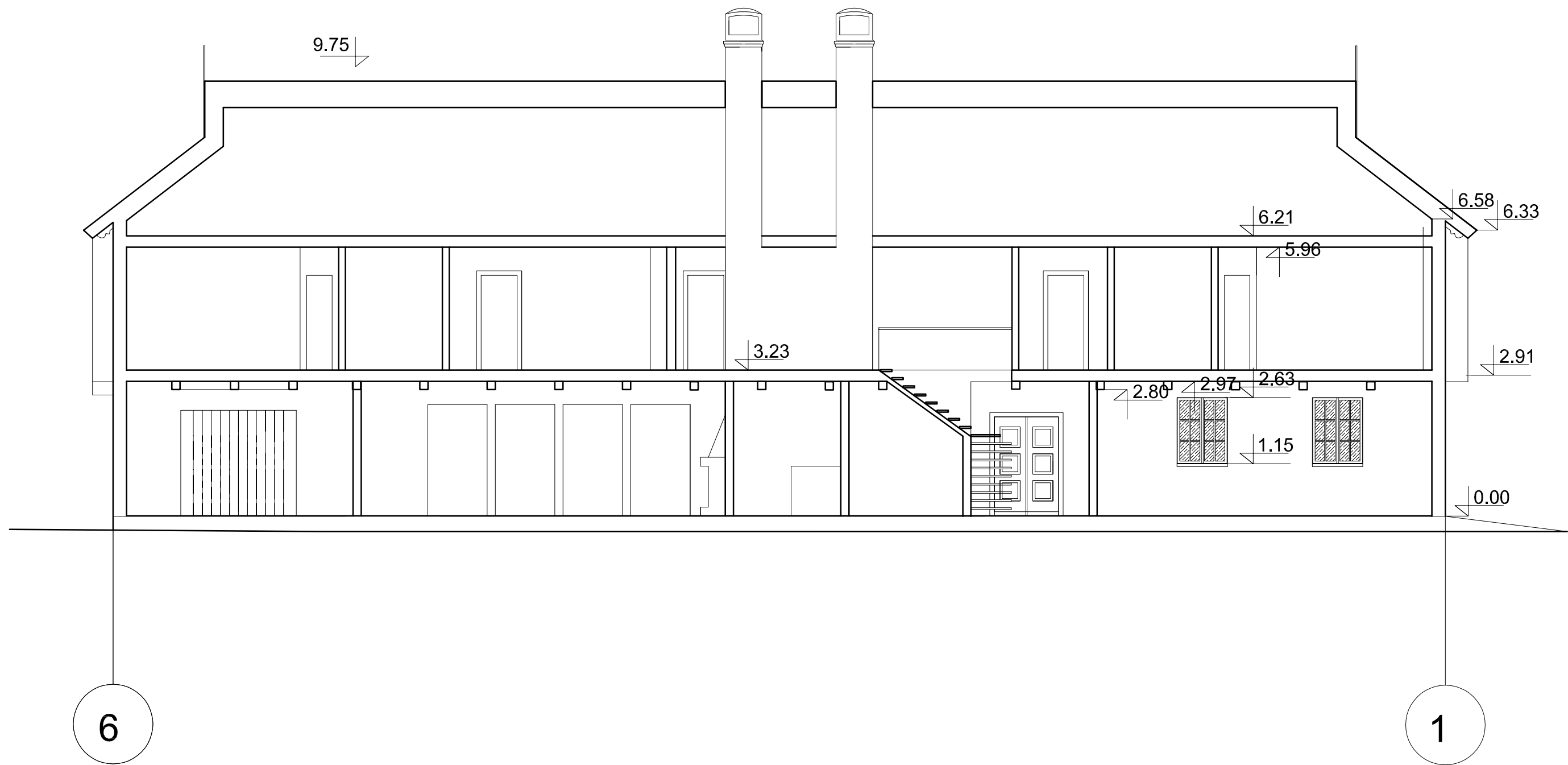

Atestatas	Projektuotojas : RUSLANAS ARANAUSKAS IND. VEIKLOS PAŽYMA NR.17-2005-16				Objektas: POILSIO PASKIRTIES PASTATO "MENININKŲ REZIDENCIJA" Šilutės r., Kintų mstl., Ramioji g. 8 (žemės sklypo kadastrinis Nr. 8827/0002:151 Kintų k.v.) NAUJOS STATYBOS PROJEKTO PROJEKTINIAI PASIŪLYMAI		
A1241	PV	Ruslanas Aranauskas		2017 m.	Brėžinys: Pjūvis b-b		
A1241	ARCH.	Ruslanas Aranauskas		2017 m.			
Stadija	Statytojas : VšĮ Kintai Arts, Įmonės kodas 133487723				Brėžinio žymuo: KP 2017 01 -TDP -SA- 05		
PP					Lapas	Lapų	
					1	1	

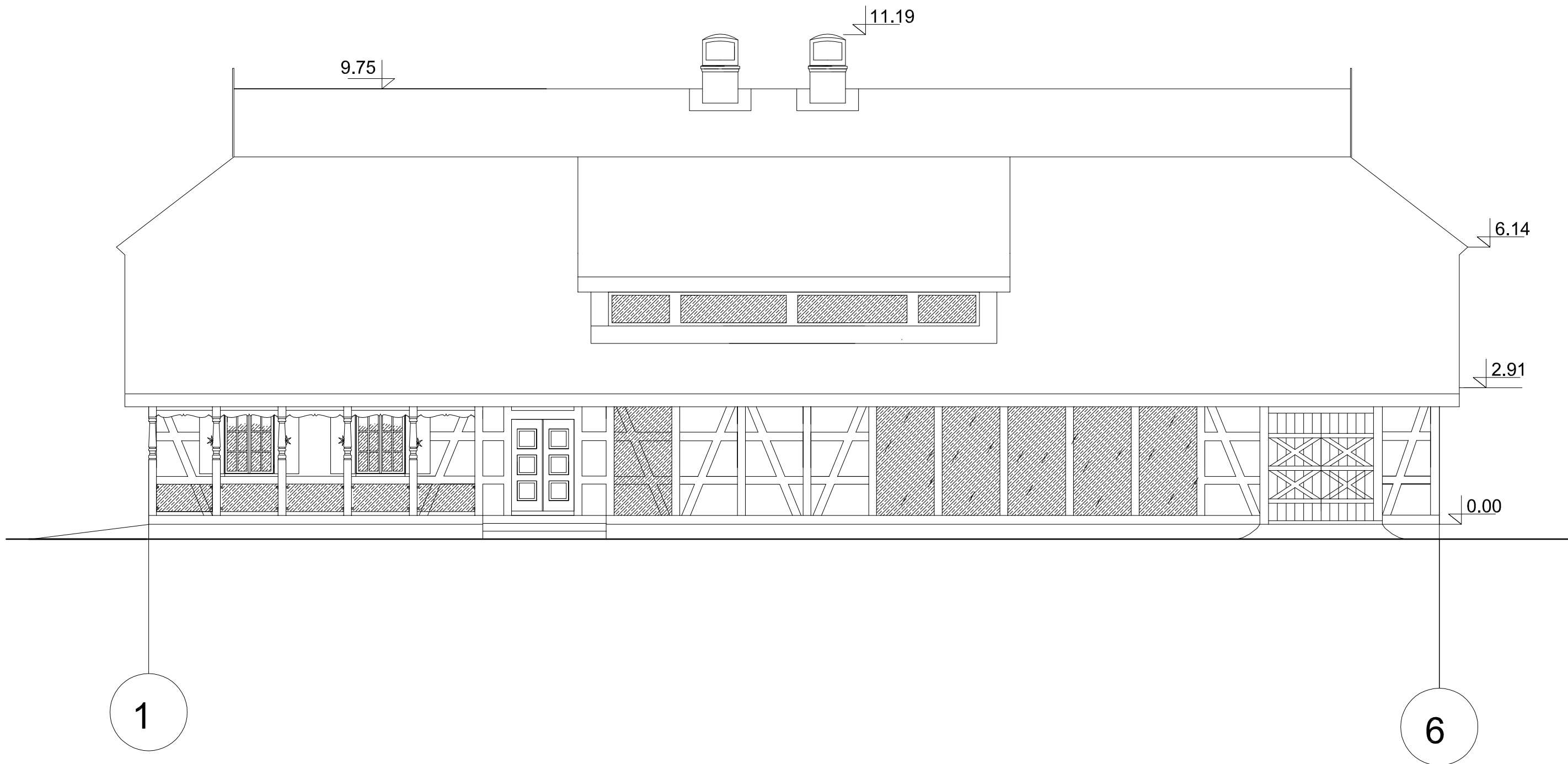

Atestatas	Projektuotojas : RUSLANAS ARANAUSKAS IND. VEIKLOS PAŽYMA NR.17-2005-16				Objektas: POILSIO PASKIRTIES PASTATO "MENININKŲ REZIDENCIJA" Šilutės r., Kintų mstl., Ramioji g. 8 (žemės sklypo kadastrinis Nr. 8827/0002:151 Kintų k.v.) NAUJOS STATYBOS PROJEKTO PROJEKTINIAI PASIŪLYMAI	
A1241	PV	Ruslanas Aranauskas		2017 m.	Brėžinys: FASADAS 1-6	Laida
A1241	ARCH.	Ruslanas Aranauskas		2017 m.		0
Stadija	Statytojas : VšĮ Kintai Arts, Įmonės kodas 133487723				Brėžinio žymuo: KP 2017 01 -TDP -SA- 06	Lapas
PP						Lapų
						1
						1

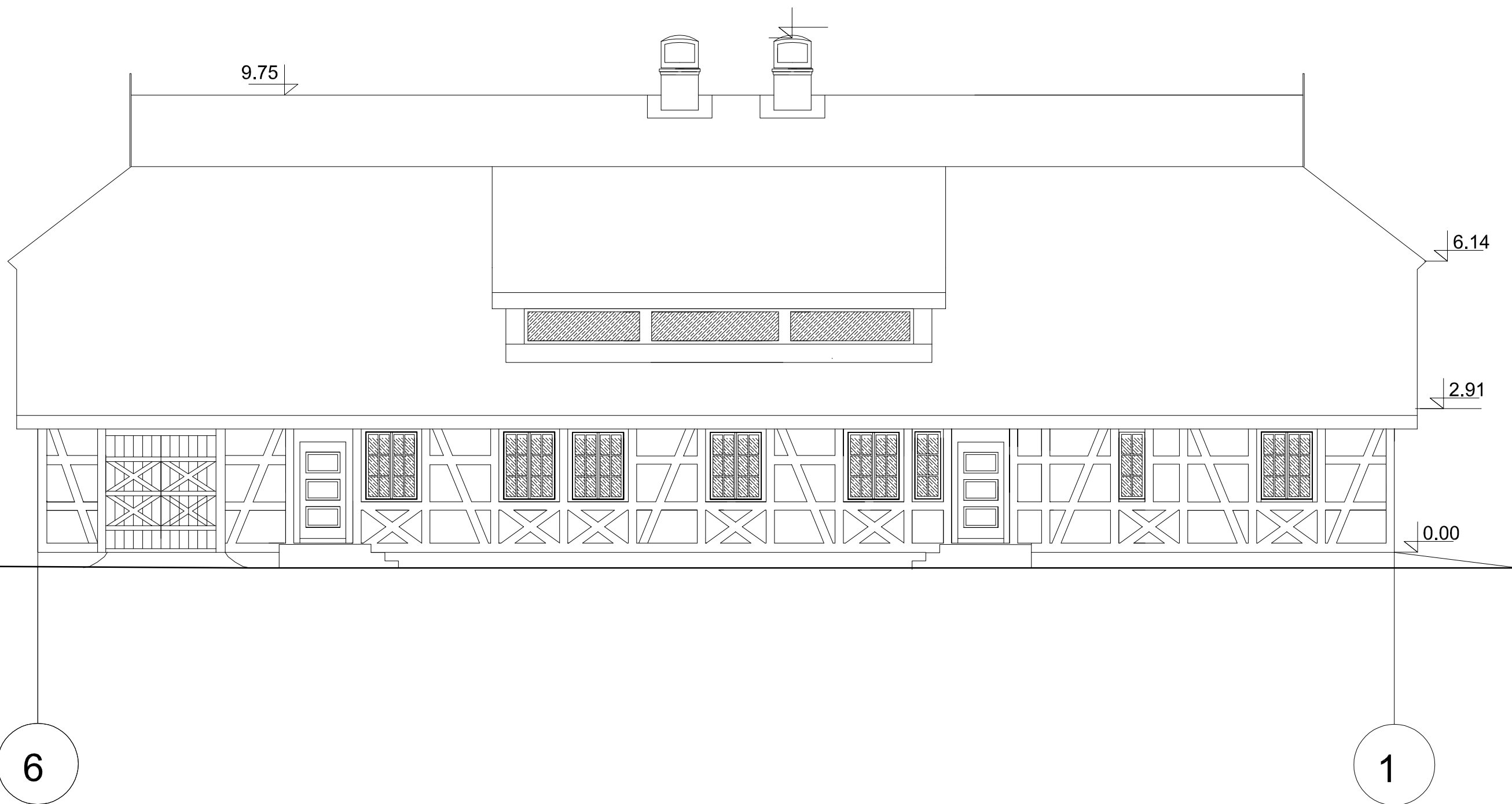

Atestatas	Projektuotojas : RUSLANAS ARANAUSKAS IND. VEIKLOS PAŽYMA NR.17-2005-16				Objektas: POILSIO PASKIRTIES PASTATO "MENININKŲ REZIDENCIJA" Šilutės r., Kintų mstl., Ramioji g. 8 (žemės sklypo kadastrinis Nr. 8827/0002:151 Kintų k.v.) NAUJOS STATYBOS PROJEKTO PROJEKTINIAI PASIŪLYMAI	
A1241	PV	Ruslanas Aranauskas		2017 m.	Brėžinys: FASADAS 6 -1	Laida
A1241	ARCH.	Ruslanas Aranauskas		2017 m.		0
Stadija	Statytojas : VšĮ Kintai Arts, Įmonės kodas 133487723				Brėžinio žymuo: KP 2017 01 -TDP -SA- 07	Lapas
PP						Lapų
						1
						1

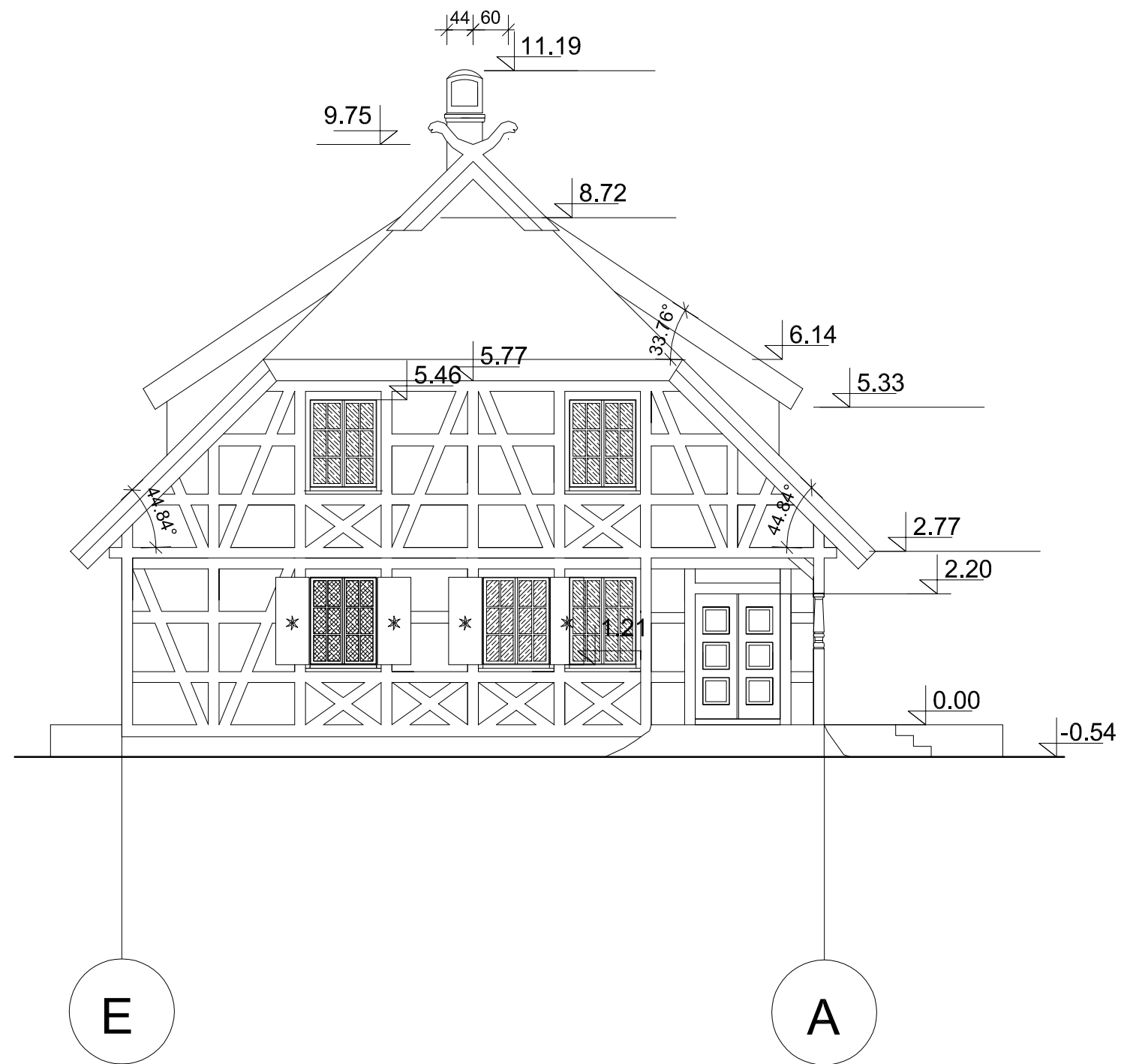
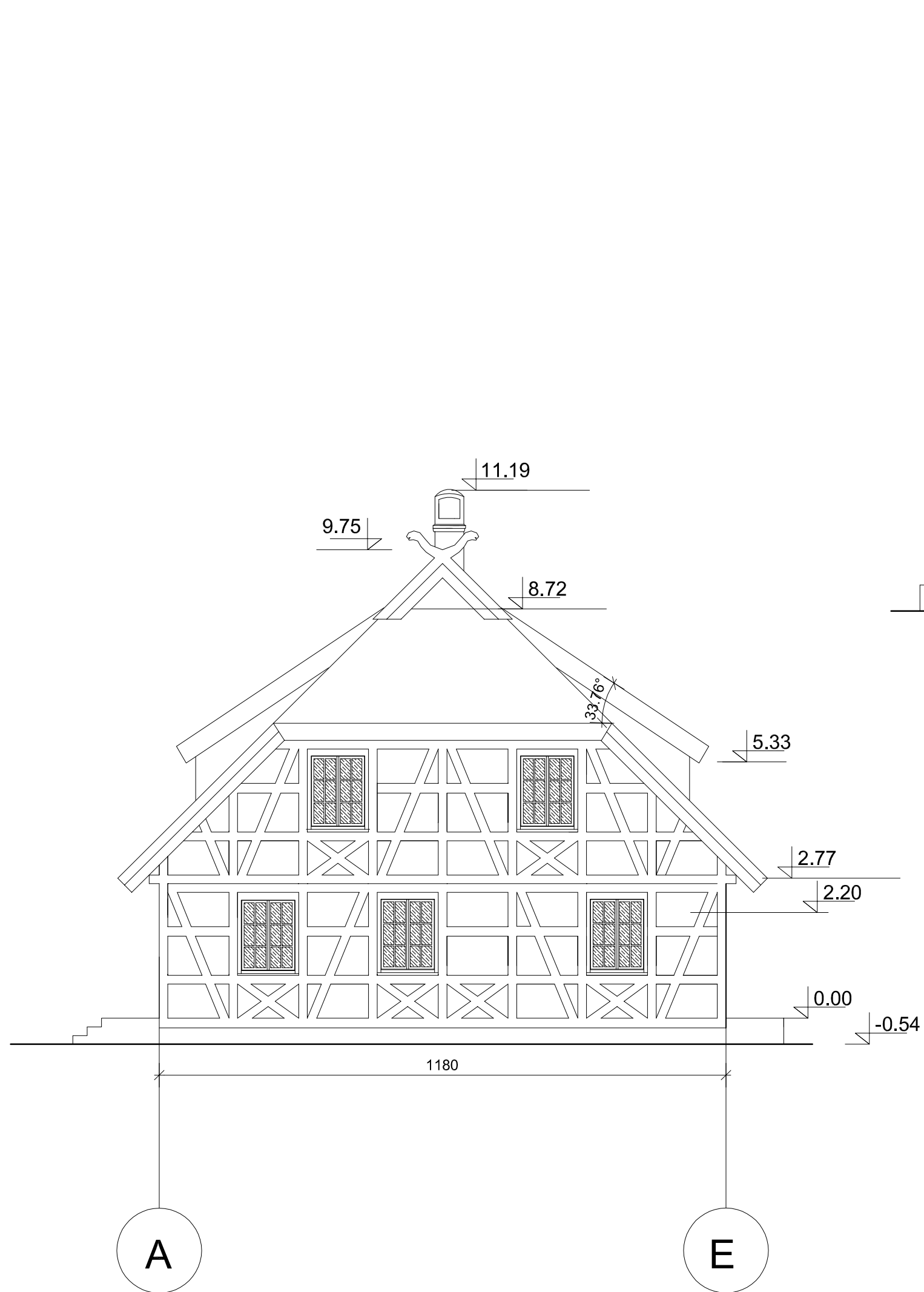

Atestatas	Projektuotojas : RUSLANAS ARANAUSKAS IND. VEIKLOS PAŽYMA NR.17-2005-16				Objektas: POILSIO PASKIRTIES PASTATO "MENININKŲ REZIDENCIJA" Šilutės r., Kintų mstl., Ramioji g. 8 (žemės sklypo kadastrinis Nr. 8827/0002:151 Kintų k.v.) NAUJOS STATYBOS PROJEKTO PROJEKTINIAI PASIŪLYMAI		
A1241	PV	Ruslanas Aranauskas		2017 m.	Brėžinys: FASADAS E-A, FASADAS A-E	Laida	
A1241	ARCH.	Ruslanas Aranauskas		2017 m.		0	
Stadija	Statytojas : VšĮ Kintai Arts, Įmonės kodas 133487723				Brėžinio žymuo: KP 2017 01 -TDP -SA- 08	Lapas	
PP						1	Lapų 1

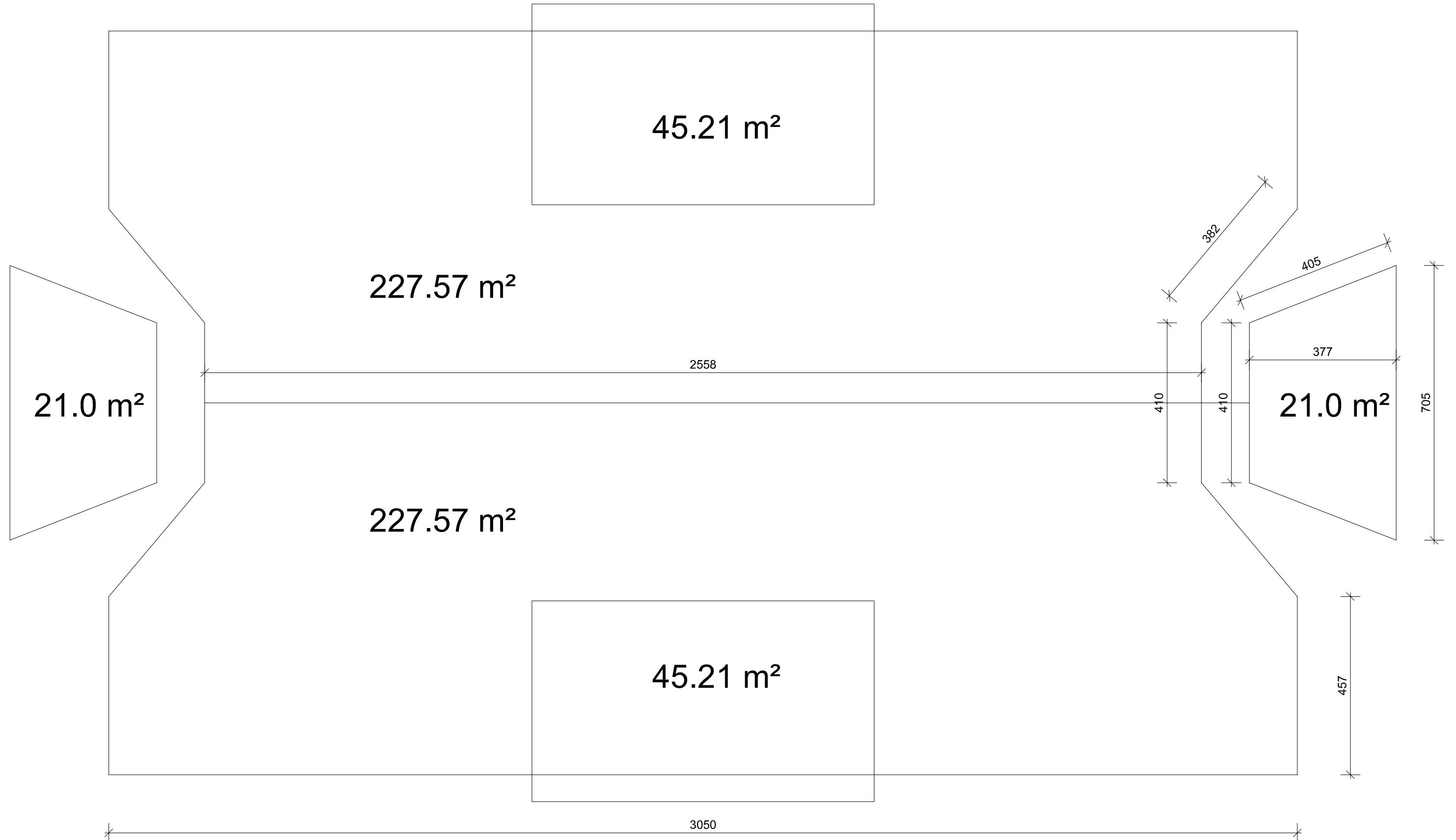

Viso: 587.56 m²

Atestatas	Projektuotojas : RUSLANAS ARANAUSKAS IND. VEIKLOS PAŽYMA NR.17-2005-16				Objektas: POILSIO PASKIRTIES PASTATO "MENININKŲ REZIDENCIJA" Šilutės r., Kintų mstl., Ramioji g. 8 (žemės sklypo kadastrinis Nr. 8827/0002:151 Kintų k.v.) NAUJOS STATYBOS PROJEKTO PROJEKTINIAI PASIŪLYMAI		
A1241	PV	Ruslanas Aranauskas		2017 m.	Brėžinys: STOGO DANGOS IŠKLOTINĖS		
A1241	ARCH.	Ruslanas Aranauskas		2017 m.			
Stadija	Statytojas : VšĮ Kintai Arts, Įmonės kodas 133487723				Brėžinio žymuo: KP 2017 01 -TDP -SA- 08		
PP					Lapas	Lapų	
					1	1	

