

KOMPLEKSAS	GP16-19-PP
STATINIO PROJEKTAS	KETURIŲ DAUGIABUČIŲ GYVENAMŲJŲ NAMŲ LAZDYNĖLIŲ G. 50, VILNIUJE, SKL. KAD. NR. 0101/0068:1508, STATYBOS PROJEKTAS
STATINIO ADRESAS	LAZDYNĖLIŲ G., VILNIAUS M. SAV.
SKLYPO KADASTRO NR.	0101/0068:1508 VILNIAUS M. K. V.
STADIJA	PROJEKTINIAI PASIŪLYMAI
STATINIO KATEGORIJA	NEYPATINGAS
STATINIO PASKIRTIS	DAUGIABUTIS GYVENAMASIS NAMAS (7.3)
STATYBOS RŪŠIS	NAUJA STATYBA
UŽSAKOVAS/ STATYTOJAS	UAB „NUO PAMATŲ IKI NAMO“
PROJEKTUOTOJAS	UAB „GLOBALUS PROJEKTAVIMAS“
PAREIGOS	
DIREKTORIUS	VOITECH AŠKELOVIČ
PROJEKTO VADOVAS	ALEKSANDRAS ŠUŠKEVIČIUS Atestato Nr. 001056
ARCHITEKTĖ	SIGITA MARTINKIENĖ Diplomo Nr. BK 000959

VILNIUS, 2016

1. PROJEKTINIŲ PASIŪLYMŲ DOKUMENTŲ SUDĖTIES ŽINIARAŠTIS

Eilės Nr.	Teksto dokumento žymuo	Pavadinimas	Pastabos
1	GP16-19-PP –DŽ	Projektinių pasiūlymų dokumentų sudėties žiniaraštis	1 lapas
2	GP16-19-PP–U	Projektinių pasiūlymų rengimo užduotis	1 lapas
3	GP16-19-PP–BSR	Bendrieji statinio rodikliai	1 lapas, STR 1.05.06:2010 5 priedas
4	GP16-19-PP –AR	Aiškinamasis raštas	3 lapai
5	GP16-19-PP –BŽ	Brėžinių žiniaraštis	1 lapas
6	GP16-19-PP –P	Priedai	9 lapai

Atestato Nr.					Keturių daugiabučių gyvenamųjų namų Lazdynėlių g. 50, Vilniaus m., skl. kad. nr. 0101/0068:1508, statybos projektas	Laida	
						0	
MA 001056	PV	A. Šuškevičius		2016-11	GP16-19- PP –DŽ	Lapas	Lapų
BK 000959	Arch.	S. Martinkienė		2016-11		1	1

3. BENDRIEJI STATINIO RODIKLIAI

(Pagal STR 1.05.06:2010 „Statinio projektavimas“ 5 priedą)

Pavadinimas	Mato vienetas	Kiekis	Pastabos
I. SKLYPAS			
1. Sklypo plotas	m ²	10 799	
2. Sklypo užstatymo intensyvumas		0,69	7410,55 m ²
3. Sklypo užstatymo tankumas	%	21,6	
II. PASTATAI			
1. DAUGIABUTIS GYVENAMASIS NAMAS A (7.3)			
1.1. Butų skaičius	vnt.	32	
1.2. Bendrasis plotas:	m ²	1977,66	
1.3. Pastato tūris	m ³	8328	
1.4. Aukštų skaičius	vnt.	4	
1.5. Pastato aukštis	m	14,00	
1.6. Energinio naudingumo klasė		B	
1.7. Pastato akustinio komforto klasė		C	
2. DAUGIABUTIS GYVENAMASIS NAMAS B1 (7.3)			
2.1. Butų skaičius	vnt.	28	
2.2. Bendrasis plotas:	m ²	1891,93	
2.3. Pastato tūris	m ³	7828	

Pavadinimas	Mato vienetas	Kiekis	Pastabos
2.4. Aukštų skaičius	vnt.	4	
2.5. Pastato aukštis	m	14,00	
2.6. Energinio naudingumo klasė		B	
2.7. Pastato akustinio komforto klasė		C	
3. DAUGIABUTIS GYVENAMASIS NAMAS B2 (7.3)			
3.1. Butų skaičius	vnt.	28	
3.2. Bendrasis plotas:	m ²	1891,93	
3.3. Pastato tūris	m ³	7828	
3.4. Aukštų skaičius	vnt.	4	
3.5. Pastato aukštis	m	14,00	
3.6. Energinio naudingumo klasė		B	
3.7. Pastato akustinio komforto klasė		C	
4. DAUGIABUTIS GYVENAMASIS NAMAS C (7.3)			
4.1. Butų skaičius	vnt.	20	
4.2. Bendrasis plotas:	m ²	1649,03	
4.3. Pastato tūris	m ³	7164	
4.4. Aukštų skaičius	vnt.	4	
4.5. Pastato aukštis	m	14,00	
4.6. Energinio naudingumo klasė		B	
4.7. Pastato akustinio komforto klasė		C	

PV Aleksandras Šuškevičius.....

(Atestato Nr. 001056)

GP16-19- PP – BSR	Lapas	Lapų	Laida
	2	2	0

4. AIŠKINAMASIS RAŠTAS

TURINYS

1. Bendrieji duomenys	2
2. Projektinių pasiūlymų sprendiniai	2
3. Statinio laikančiųjų konstrukcijų ir išorinių atitvarų parinkimo motyvai.....	2
4. Projektuojamų inžinerinių tinklų aprašymas	3
5. Susisiekimo komunikacijos	3
6. Statybos darbų poveikis aplinkai, gyventojams, kaimyninėms teritorijoms	3

Atestato Nr.					Keturių daugiabučių gyvenamųjų namų Lazdynėlių g. 50, Vilniaus m., skl. kad. nr. 0101/0068:1508, statybos projektas		Laida
							0
MA 001056	PV	A. Šuškevičius		2016-11	GP16-19-PP –AR	Lapas	Lapų
BK 000959	Arch.	S. Martinkienė		2016-11		1	3

BENDRIEJI DUOMENYS

Statinio statybos adresas: – Vilniaus m. savivaldybė, Lazdynėlių g. 50, skl. kad. nr. 0101/0068:1508 Vilniaus m. k. v.

Statinio paskirtis: Keturi daugiabučiai gyvenamieji namai (STR 1.01.09:2003 „Statinių klasifikavimas pagal jų naudojimo paskirtį“, 7.3 p.).

Žemės sklypo naudojimo būdas: Daugiabučių gyvenamųjų pastatų ir bendrabučių teritorijos.

Statybos rūšis: Nauja statyba.

Statinio kategorija: Neypatingas statinys.

Statybos projekto etapas: Projektiniai pasiūlymai.

Užsakovas/ Statytojas: UAB „Nuo pamatų iki namo“.

PROJEKTINIŲ PASIŪLYMŲ SPRENDINIAI

Projektuojami keturi daugiabučiai gyvenamieji namai (7.3), kurių bendras užstatymo plotas siekia 2332,4 m². Sklypo plotas yra 10799 m². Projektuojamas užstatomos teritorijos tankis – 21,6 %, užstatomos teritorijos intensyvumas – 0,69. Sklypas turi 5 skirtingus savininkus, kurių nuosavybė nustatyta žemės sklypo naudojimosi tvarkos schemeje.

Projektuojami pastatai yra keturių aukštų, stačiakampio formos plano. Daugiabučių orientacija parinkta taikantis prie gretimame sklype projektuojamų daugiabučių namų grupės. Pastatai projektuojami 3 skirtingų išplanavimų: A, B, C. Visų pastatų plotis vienodas, skiriasi tik pastato ilgis, B1 ir B2 pastatai yra blokuojami. Daugiabučių pastatų išplanavimo principas vienodas – koridorinė sistema su aplink koridorių išdėstytais butais.

Pastato sprendiniai pritaikyti žmonių su negalia reikmėms – įrengiami pandusai, automobilių stovėjimo vietos.

Pastatų vieta parenkama išlaikant norminius atstumus iki kaimyninių sklypų ribų arba gaunamas gretimų sklypų savininkų sutikimas, laikantis statybos normatyvinių dokumentų reikalavimų.

STATINIO LAIKANČIŲJŲ KONSTRUKCIJŲ IR IŠORINIŲ ATITVARŲ PARINKIMO MOTYVAI

Pamatai – gręžtiniai poliniai g/b pamatai su rostverku.

GP16-19-PP-AR	Lapas	Lapų	Laida
	2	3	0

Išorės ir vidaus laikančiosios sienos – blokelių mūras.

Perdangos – surenkamos kiaurymėtos g/b perdangos.

Stogas – sutapdintas, g/b perdangos plokštės, prilydoma PVC danga.

PROJEKTUOJAMŲ INŽINERINIŲ TINKLŲ APRAŠYMAS

Daugiabutis gyvenamasis namas prijungiamas prie miesto centralizuotų vandentiekio, nuotekų, elektros tinklų.

SUSISIEKIMO KOMUNIKACIJOS

Į sklypo teritoriją numatomas įvažiavimas iš Žaibo gatvės pietinėje sklypo dalyje. Ties rytine sklypo riba projektuojamas bendras pravažiavimas kartu su kaimyniniu sklypu (kad. Nr. 0101/0068:1279), kuriuo atsiranda galimybė susisiekti tiesiogiai su Lazdynėlių g.

Sklypo teritorijoje išskirtos atskiros automobilių parkavimo zonos, kurios iš viso numatoma ~110 automobilių stovėjimo vietų – viena parkavimo vieta vienam butui, remiantis STR 2.06.04:2014 „Gatvės ir vietinės reikšmės keliai“ 30 lentelės 1.3 p. nuostatomis.

Automobilių stovėjimo aikštelės projektuojamos atitrauktos nuo gyvenamųjų namų langų per 15 m, kai aut. stovėjimo aikštelėje stovi iki 50 automobilių (pagal LR Vyriausybės nutarimo dėl specialiųjų žemės ir miško naudojimo sąlygų patvirtinimo 68 p.). Nuo gretimame sklype (skl. kad. Nr. 0101/0068:0095) stovinčio gyvenamojo namo iki projektuojamos automobilių stovėjimo aikštelės (10 vietų) yra išlaikomas reglamentuojamas atstumas (stovėjimo vietos nutolusios per 10,4 m).

STATYBOS DARBŲ POVEIKIS APLINKAI, GYVENTOJAMS, KAIMYNNINĖMS TERITORIJOMS

Visi projektavimo darbai vykdomi sklypo ribose (kad. nr. 0101/0068:1508), nepatenkant į aplinkinių sklypų teritoriją. Projektiniai sprendiniai reikšmingo poveikio gamtinėms – rekreacinėms teritorijoms bei jų naudojimui neturės.

Projektą keisti leidžiama tik gavus autoriaus sutikimą.

Projekto pakeitimai turi būti suderinti nustatyta tvarka.

PV Aleksandras Šuškevičius(Atestato Nr. 001056)

GP16-19-PP-AR	Lapas	Lapų	Laida
	3	3	0



SUTARTINIAI ŽENKLAI	
①	DAUGIABUTIS GYVENAMASIS NAMAS
②	AUTOMOBILIŲ STOVĖJIMO AIKŠTELĖ
③	VAIKŲ ŽAIDIMŲ AIKŠTELĖ IR POILSIO ZONA
④	BUITINIŲ ATLIEKŲ SAUGOJIMO AIKŠTELĖ
- - -	SKLYPO RIBA
↔	ĮVAŽIAVIMAS Į SKLYPĄ
▲	ĮĖJIMAS Į NAMĄ
●●●	ŽELDINIAI
■	VEJA
■	BETONINĖS TRINKELĖS
■	ASFALTO DANGA

TECHNINIAI-EKONOMINIAI RODIKLIAI

Eil. Nr.	PAVADINIMAS	MATAVIMO VNT.	KIEKIS
1	Sklypo plotas	m ²	10799
2	Užstatymo intensyvumas		0.69
3	Užstatymo tankumas	%	21.6
4	Automobilių stovėjimo vietų skaičius	vnt.	108

Kval. patv. dok. Nr.	Žilų g. 19, Antakalnis, Vilnius r. Tel.: +370 671 95367 El. paštas: globalis.projektavimas@gmail.com			Statinio pavadinimas: Daugiabučių gyvenamųjų namų Lazdynėlių g. 50, Vilniuje, statybos projektas			
Atestato Nr.	Pareigos	Vardas, pavardė	Parašas	Data	Bėžinio pavadinimas:	Laida	
MA 001056	PV	Aleksandras Šuškevičius	[Signature]	2017	Žemės sklypo sutvarkymo schema, M 1:500	0	
BK 000959	PDV	Sigita Martinkienė	[Signature]	2017			
Kalba: LT	Statytojo (užsako) pavadinimas: UAB „Nuo pamatų iki namo“				Dokumento žymuo: GP16-19-PP-BR-01	Lapas: 1	Lapų: 1

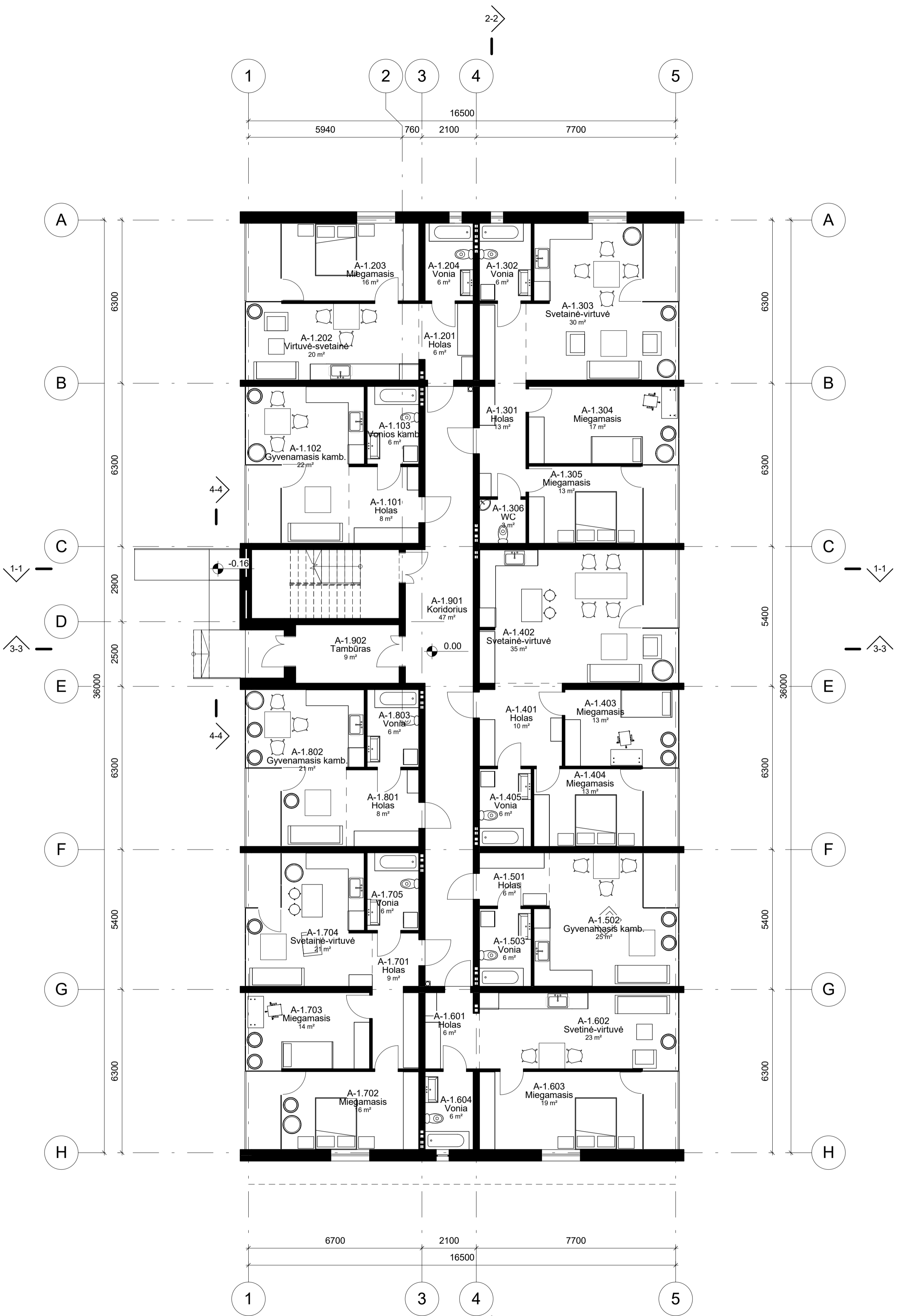

Atestato Nr.	GLOBALUS PROJEKTAVIMAS		Žirgų g. 19, Antezeriai, Vilniaus r. Tel.: +370 671 95367 El. paštas: globalusprojektavimas@gmail.com	OBJEKTAS	Daugiabučių gyvenamųjų namų Lazdynėlių g. 50, Vilniuje, statybos projektas	
MA 001056	PV	A. Šuškevičius	2017.01	BRĖŽINYS	A namas. I a. technologinis planas	
BK 000959	Arch. PDV	S. Martinkienė	2017.01		Laida 0	
Etapas	UŽSAKOVAS			BRĖŽINIO INDEKSAS	Lapas Lapų	
PP	UAB "Nuo pamatų iki namo"			GP16-19-PP-BR-02	1 1	

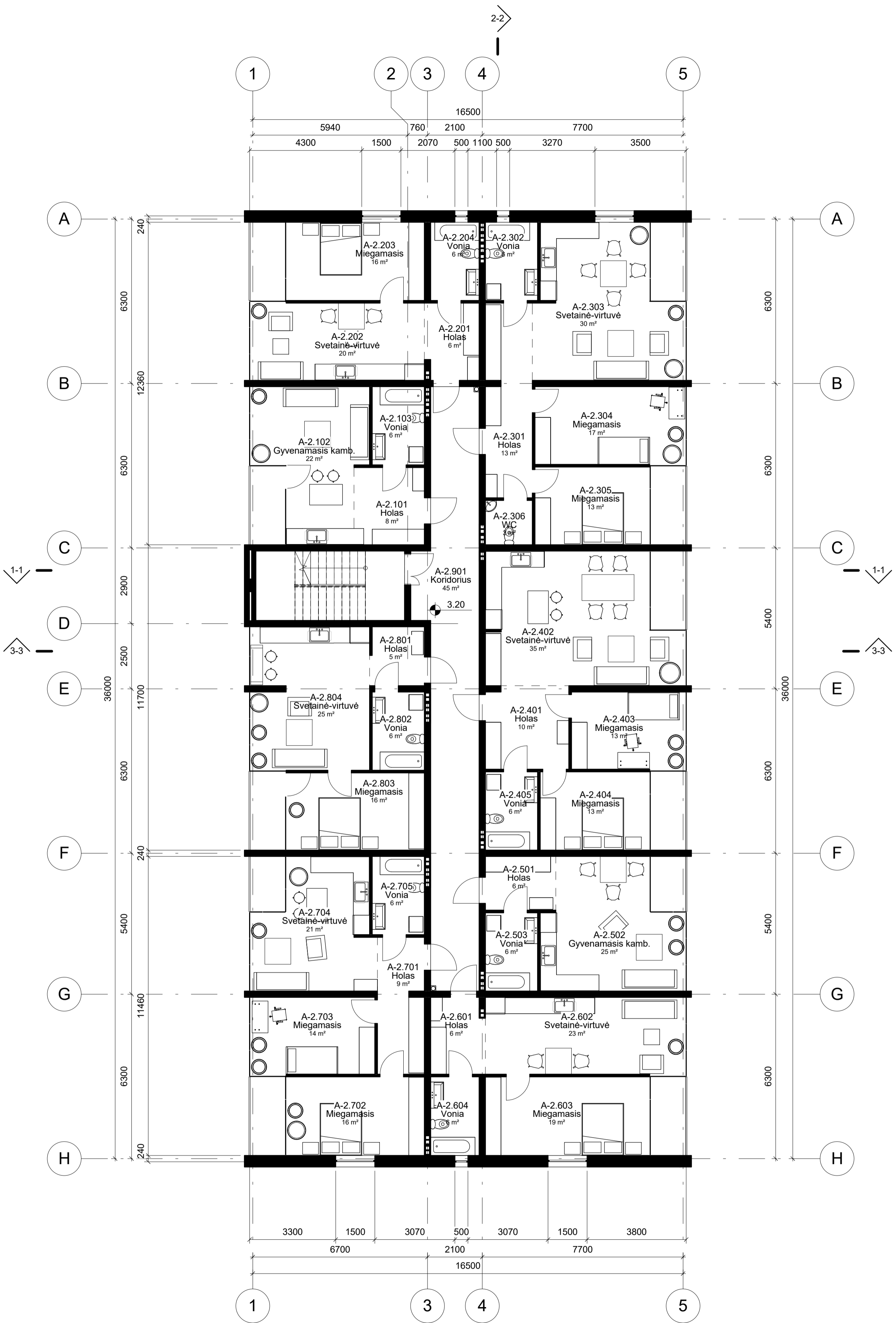

Atestato Nr.	GLOBALUS PROJEKTAVIMAS	Žirgų g. 19, Antezeriai, Vilniaus r. Tel.: +370 671 95367 El. paštas: globalusprojektavimas@gmail.com	OBJEKTAS	Daugiabučių gyvenamųjų namų Lazdynėlių g. 50, Vilniuje, statybos projektas	
MA 001056 PV	A. Šuškevičius	2017.01	BRĖŽINYS	A namas. II a. (tipinio aukšto) technologinis planas	Laida 0
BK 000959 Arch. PDV	S. Martinkienė	2017.01	BRĖŽINIO INDEKSAS	Mastelis (A2) 1 : 100	Lapas 1
Etapas	UŽSAKOVAS				Lapų 1
PP	UAB "Nuo pamatų iki namo"			GP16-19-PP-BR-03	

A

I AUKŠTO PATALPŲ EKSPLIKACIJA

Žymėjimas	Pavadinimas	Plotas, m ²
A-1.101	Holas	7.99
A-1.102	Gyvenamasis kamb.	21.71
A-1.103	Vonios kamb.	6.00
		35.70
A-1.201	Holas	6.02
A-1.202	Virtuvė-svetainė	19.84
A-1.203	Miegamasis	15.90
A-1.204	Vonia	5.58
		47.34
A-1.301	Holas	13.28
A-1.302	Vonia	6.00
A-1.303	Svetainė-virtuvė	30.43
A-1.304	Miegamasis	17.27
A-1.305	Miegamasis	13.11
A-1.306	WC	3.06
		83.15
A-1.401	Holas	10.10
A-1.402	Svetainė-virtuvė	35.36
A-1.403	Miegamasis	13.03
A-1.404	Miegamasis	12.60
A-1.405	Vonia	6.00
		77.09
A-1.501	Holas	5.56
A-1.502	Gyvenamasis kamb.	24.53
A-1.503	Vonia	6.00
		36.09
A-1.601	Holas	5.99
A-1.602	Svetainė-virtuvė	22.71
A-1.603	Miegamasis	18.99
A-1.604	Vonia	5.61
		53.30
A-1.701	Holas	9.30
A-1.702	Miegamasis	15.98
A-1.703	Miegamasis	14.17
A-1.704	Svetainė-virtuvė	21.22
A-1.705	Vonia	6.00
		66.67
A-1.801	Holas	8.29
A-1.802	Gyvenamasis kamb.	21.40
A-1.803	Vonia	6.00
		35.69
A-1.901	Koridorius	47.00
A-1.902	Tambūras	9.04
	Iš viso:	491.08

II AUKŠTO PATALPŲ EKSPLIKACIJA

Žymėjimas	Pavadinimas	Plotas, m ²
A-2.101	Holas	7.99
A-2.102	Gyvenamasis kamb.	21.71
A-2.103	Vonia	6.00
		35.70
A-2.201	Holas	6.02
A-2.202	Svetainė-virtuvė	19.84
A-2.203	Miegamasis	15.90
A-2.204	Vonia	5.58
		47.34
A-2.301	Holas	13.28
A-2.302	Vonia	6.00
A-2.303	Svetainė-virtuvė	30.43
A-2.304	Miegamasis	17.27
A-2.305	Miegamasis	13.11
A-2.306	WC	3.06
		83.15
A-2.401	Holas	10.10
A-2.402	Svetainė-virtuvė	35.36
A-2.403	Miegamasis	13.03
A-2.404	Miegamasis	12.60
A-2.405	Vonia	6.00
		77.09
A-2.501	Holas	5.56
A-2.502	Gyvenamasis kamb.	24.53
A-2.503	Vonia	6.00
		36.09
A-2.601	Holas	5.99
A-2.602	Svetainė-virtuvė	22.71
A-2.603	Miegamasis	18.99
A-2.604	Vonia	5.61
		53.30
A-2.701	Holas	9.30
A-2.702	Miegamasis	15.98
A-2.703	Miegamasis	14.17
A-2.704	Svetainė-virtuvė	21.22
A-2.705	Vonia	6.00
		66.67
A-2.801	Holas	4.64
A-2.802	Vonia	6.00
A-2.803	Miegamasis	15.69
A-2.804	Svetainė-virtuvė	24.87
		51.20
A-2.901	Koridorius	45.10
	Iš viso:	495.65

III AUKŠTO PATALPŲ EKSPLIKACIJA

Žymėjimas	Pavadinimas	Plotas, m ²
A-3.101	Holas	7.99
A-3.102	Gyvenamasis kamb.	21.71
A-3.103	Vonia	6.00
		35.70
A-3.201	Holas	5.93
A-3.202	Svetainė-virtuvė	19.84
A-3.203	Miegamasis	15.90
A-3.204	Vonia	5.58
		47.25
A-3.301	Holas	14.01
A-3.302	Vonia	6.05
A-3.303	Svetainė-virtuvė	30.09
A-3.304	Miegamasis	16.97
A-3.305	Miegamasis	12.81
A-3.306	WC	3.23
		83.16
A-3.401	Holas	10.12
A-3.402	Svetainė-virtuvė	35.35
A-3.403	Miegamasis	12.99
A-3.404	Miegamasis	12.56
A-3.405	Vonia	6.05
		77.07
A-3.501	Holas	5.61
A-3.502	Gyvenamasis kamb.	24.43
A-3.503	Vonia	6.05
		36.09
A-3.601	Holas	5.99
A-3.602	Svetainė-virtuvė	22.71
A-3.603	Miegamasis	18.99
A-3.604	Vonia	5.61
		53.30
A-3.701	Holas	9.30
A-3.702	Miegamasis	15.98
A-3.703	Miegamasis	14.17
A-3.704	Svetainė-virtuvė	21.18
A-3.705	Vonia	6.05
		66.68
A-3.801	Holas	4.64
A-3.802	Vonia	6.00
A-3.803	Miegamasis	15.69
A-3.804	Svetainė-virtuvė	24.87
		51.20
A-3.901	Koridorius	45.07
	Iš viso:	495.49

IV AUKŠTO PATALPŲ EKSPLIKACIJA

Žymėjimas	Pavadinimas	Plotas, m ²
A-4.101	Holas	7.99
A-4.102	Gyvenamasis kamb.	21.71
A-4.103	Vonia	6.00
		35.70
A-4.201	Holas	5.93
A-4.202	Svetainė-virtuvė	19.84
A-4.203	Miegamasis	15.90
A-4.204	Vonia	5.58
		47.25
A-4.301	Holas	14.51
A-4.302	Vonia	6.00
A-4.303	Svetainė-virtuvė	29.61
A-4.304	Miegamasis	16.97
A-4.305	Miegamasis	12.81
A-4.306	WC	3.23
		83.13
A-4.401	Holas	10.07
A-4.402	Svetainė-virtuvė	35.35
A-4.403	Miegamasis	13.03
A-4.404	Miegamasis	12.60
A-4.405	Vonia	6.00
		77.05
A-4.501	Holas	5.77
A-4.502	Gyvenamasis kamb.	24.31
A-4.503	Vonia	6.00
		36.08
A-4.601	Holas	5.99
A-4.602	Svetainė-virtuvė	22.71
A-4.603	Miegamasis	18.99
A-4.604	Vonia	5.61
		53.30
A-4.701	Holas	9.30
A-4.702	Miegamasis	15.98
A-4.703	Miegamasis	14.17
A-4.704	Svetainė-virtuvė	21.21
A-4.705	Vonia	6.00
		66.66
A-4.801	Holas	4.64
A-4.802	Vonia	6.00
A-4.803	Miegamasis	15.69
A-4.804	Svetainė-virtuvė	24.87
		51.20
A-4.805	Koridorius	45.07
	Iš viso:	495.44
	IŠ VISO NAME:	1977.66

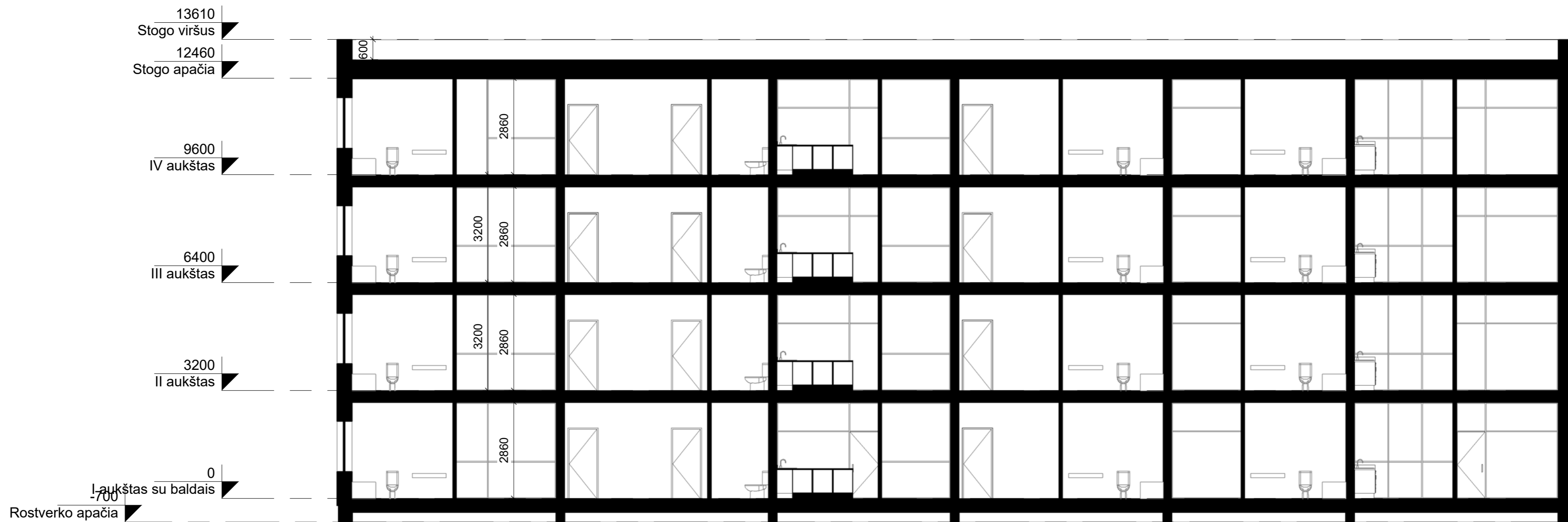

Pjūvis 2-2



Pjūvis 1-1

Atestato Nr.	GLOBALUS PROJEKTAVIMAS	Zirgų g. 19, Antezerial, Vilniaus r. Tel.: +370 671 95367 El. paštas: globalusprojektavimas@gmail.com	OBJEKTAS	Daugiabučių gyvenamųjų namų Lazdynėlių g. 50, Vilniuje, statybos projektas	
MA 001056	PV	A. Šuškevičius	2017.01	BRĖŽINYS	Pjūviai 1-1, 2-2
BK 000959	Arch. PDV	S. Martinkienė	2017.01		Laida 0
Etapas	UŽSAKOVAS		BRĖŽINIO INDEKSAS	Mastelis (A2) 1 : 100	
PP	UAB "Nuo pamatų iki namo"		GP16-19-PP-BR-04	Lapas	Lapų
				1	1

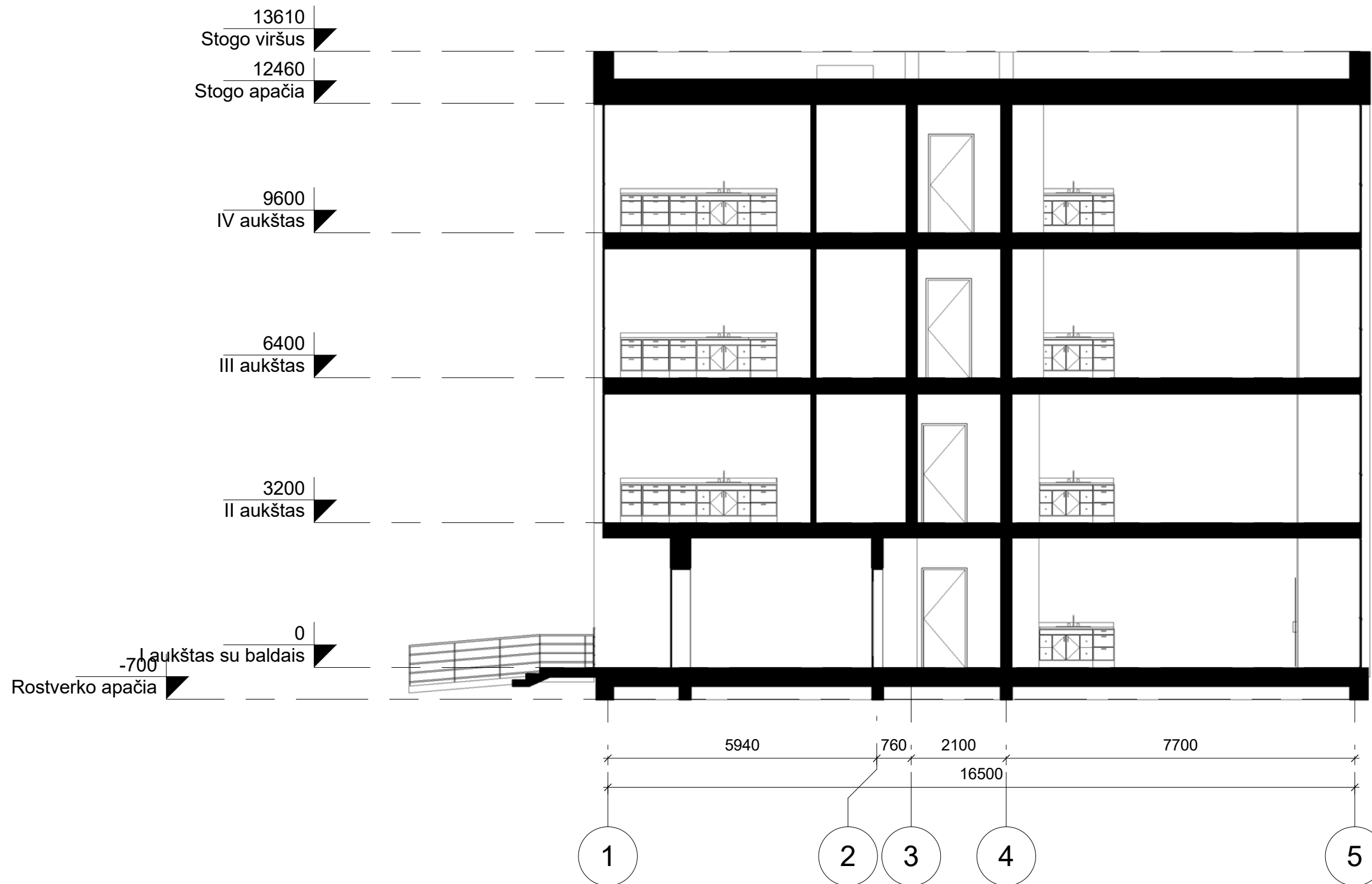

Atestato Nr.	 Žirgų g. 19, Antezeriai, Vilnius r. Tel.: +370 671 95367 El. paštas: globalusprojektavimas@gmail.com			OBJEKTAS Daugiabučių gyvenamųjų namų Lazdynėlių g. 50, Vilniuje, statybos projektas	
MA 001056 PV	A. Šuškevičius		2017.01	BRĖŽINYS Pjūvis 3-3 <i>Mastelis (A3) 1:100</i>	Laida 0
BK 000959 Arch. PDV	S. Martinkienė		2017.01		
Etapas	UŽSAKOVAS			BRĖŽINIO INDEKSAS	Lapas Lapų
PP	UAB "Nuo pamatų iki namo"			GP16-19-PP-BR-05	1 1

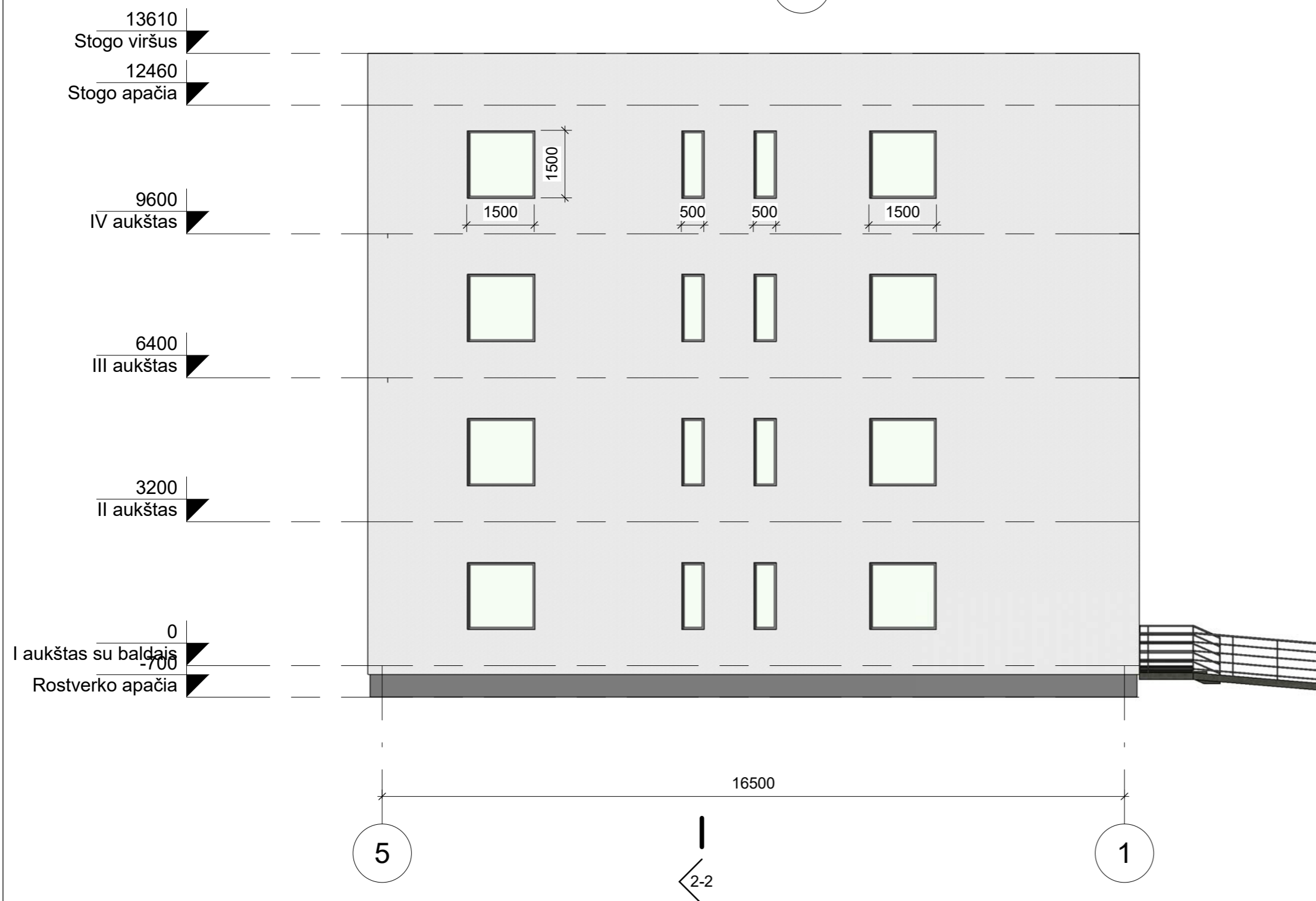

Atestato Nr.		 Žirgų g. 19, Antezerial, Vilniaus r. Tel.: +370 671 95367 El. paštas: globalusprojektavimas@gmail.com		OBJEKTAS		Daugiabučių gyvenamųjų namų Lazdynėlių g. 50, Vilniuje, statybos projektas	
MA 001056	PV	A. Šuškevičius	2017.01	BRĖŽINYS		A namas. Fasada tarp ašių H-A, 5-1	
BK 000959	Arch. PDV	S. Martinkienė	2017.01			Laida 0	
Etapas				BRĖŽINIO INDEKSAS		Lapas	Lapų
PP				UAB "Nuo pamatų iki namo"		1	1

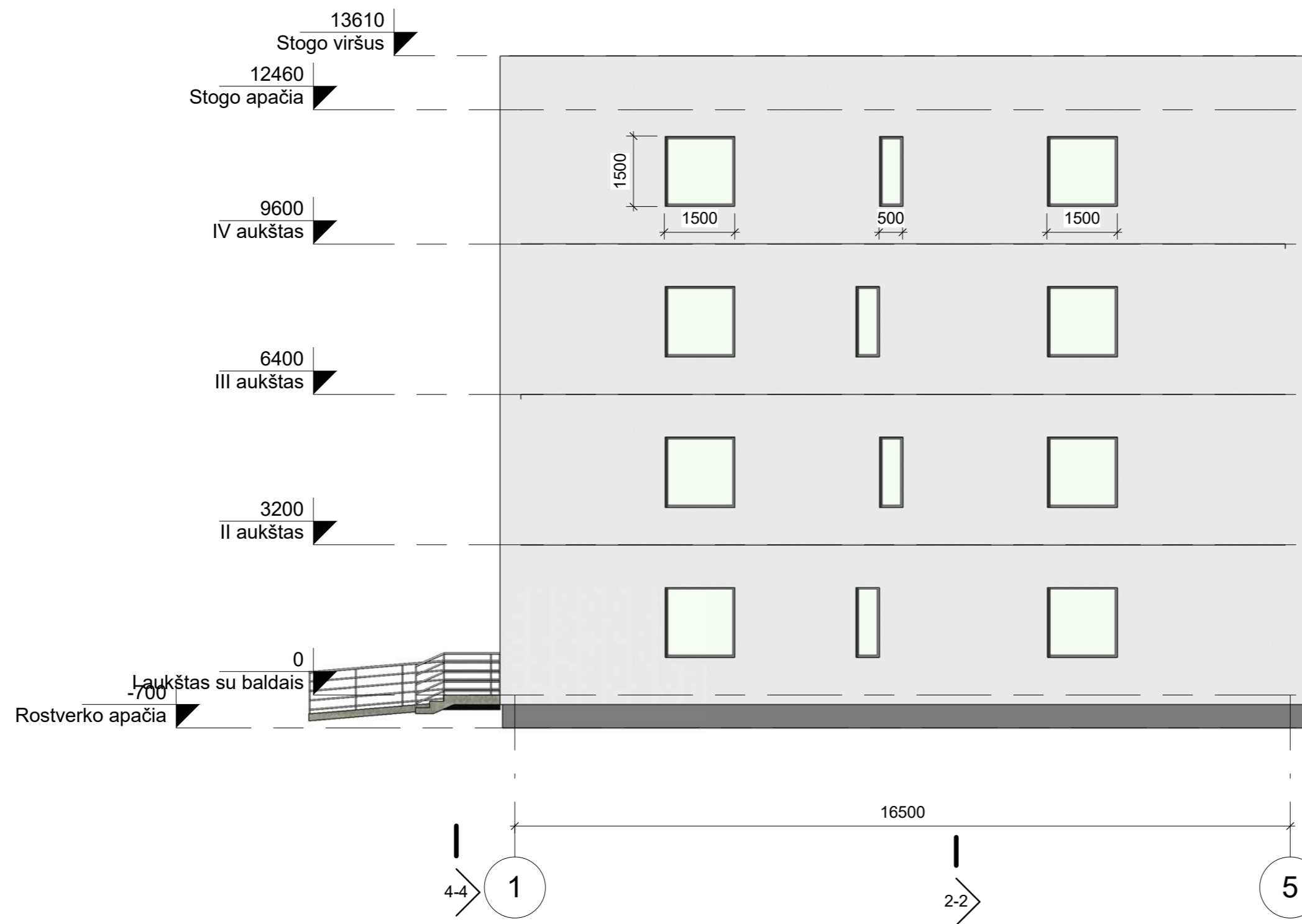

- Pastabos:
- Sienų apdaila - dekoratyvinis tinkas, spalva - balta;
 - Stogo danga - rulinė bituminė;
 - Cokolis - dekoratyvinis tinkas, spalva - pilka;
 - Langų ir durų rėmų spalva - juoda arba tamsiai pilka.

Atestato Nr.	 Žirgų g. 19, Antezeriai, Vilniaus r. Tel.: +370 671 95367 El. paštas: globalusprojektavimas@gmail.com			OBJEKTAS	Daugiabučių gyvenamųjų namų Lazdynėlių g. 50, Vilniuje, statybos projektas	
MA 001056	PV	A. Šuškevičius	2017.01	BRĖŽINYS	A namas. Fasada tarp ašių A-H, 1-5	Laida
BK 000959	Arch. PDV	S. Martinkienė	2017.01			0
					Mastelis (A2)	1 : 100
Etapas	UŽSAKOVAS			BRĖŽINIO INDEKSAS	Lapas	Lapų
PP	UAB "Nuo pamatų iki namo"			GP16-19-PP-BR-07	1	1

B2 namas

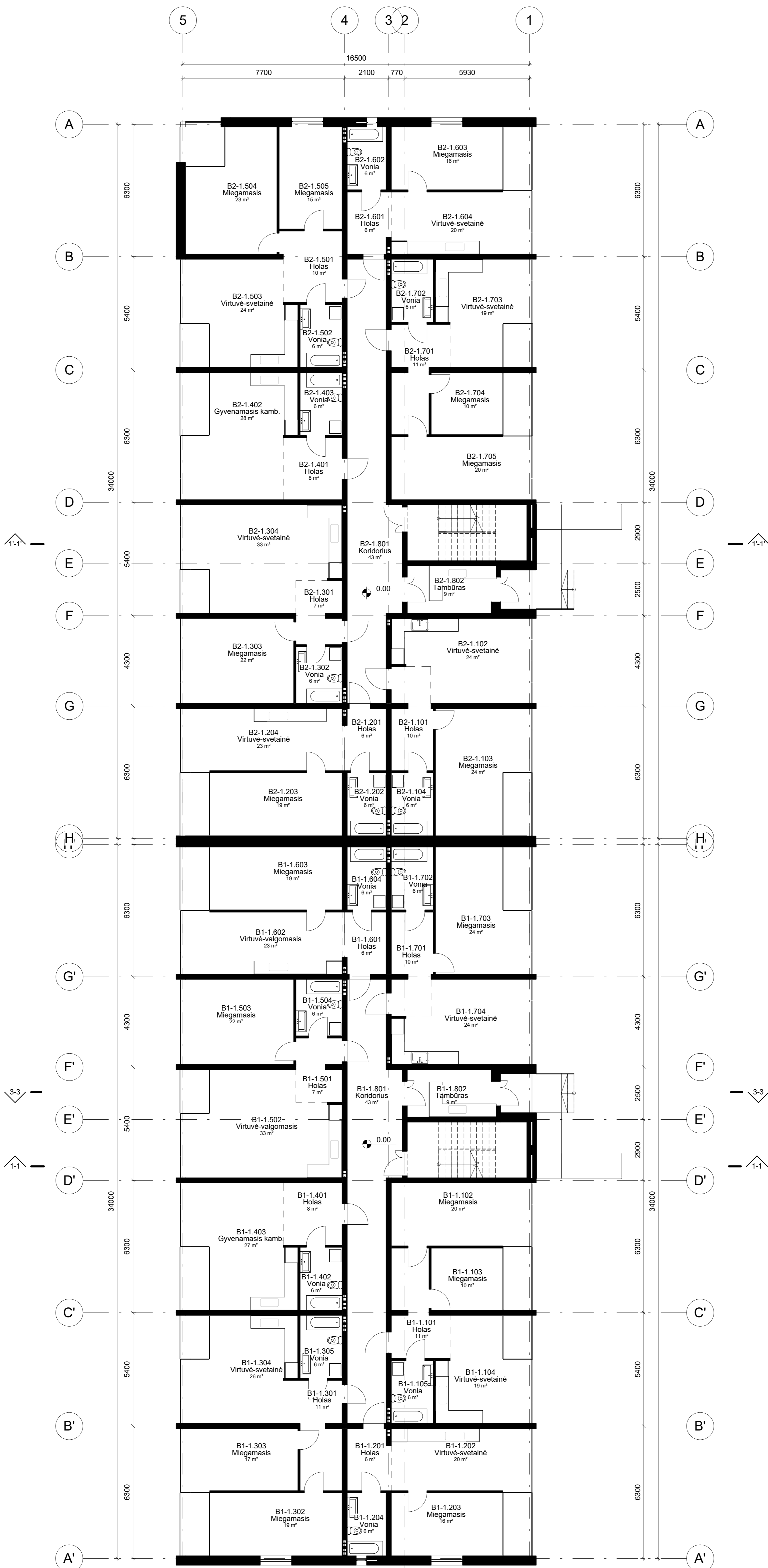

B1 namas

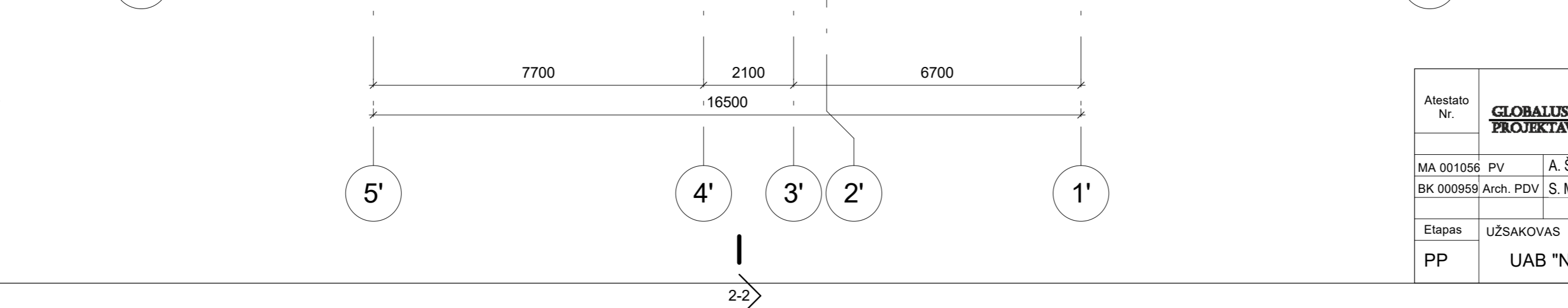

Atestato Nr.	GLOBALUS PROJEKTAIVIMAS	Zirgu g. 19, Anelienai, Vilnius r. Tel.: +370 671 83287 El. paštas: globalusprojektaivimas@gmail.com	OBJEKTAS	Daugiabučių gyvenamųjų namų Lazdynėlių g. 50, Vilniuje, statybos projektas	
MA 001056	PV	A. Šuškevičius	2017.01	BRĖŽINYS	Laida
BK 000959	Arch. PDV	S. Martinkienė	2017.01	Namai B1 ir B2. I a. techninis planas	
			Mastelis (A1)		1 : 100
Etapas	UŽSAKOVAS	BRĖŽINIO INDEKSAS		Lapas	Lapų
PP	UAB "Nuo pamatų iki namo"	GP16-19-PP-BR-08		1	1

B2 namas

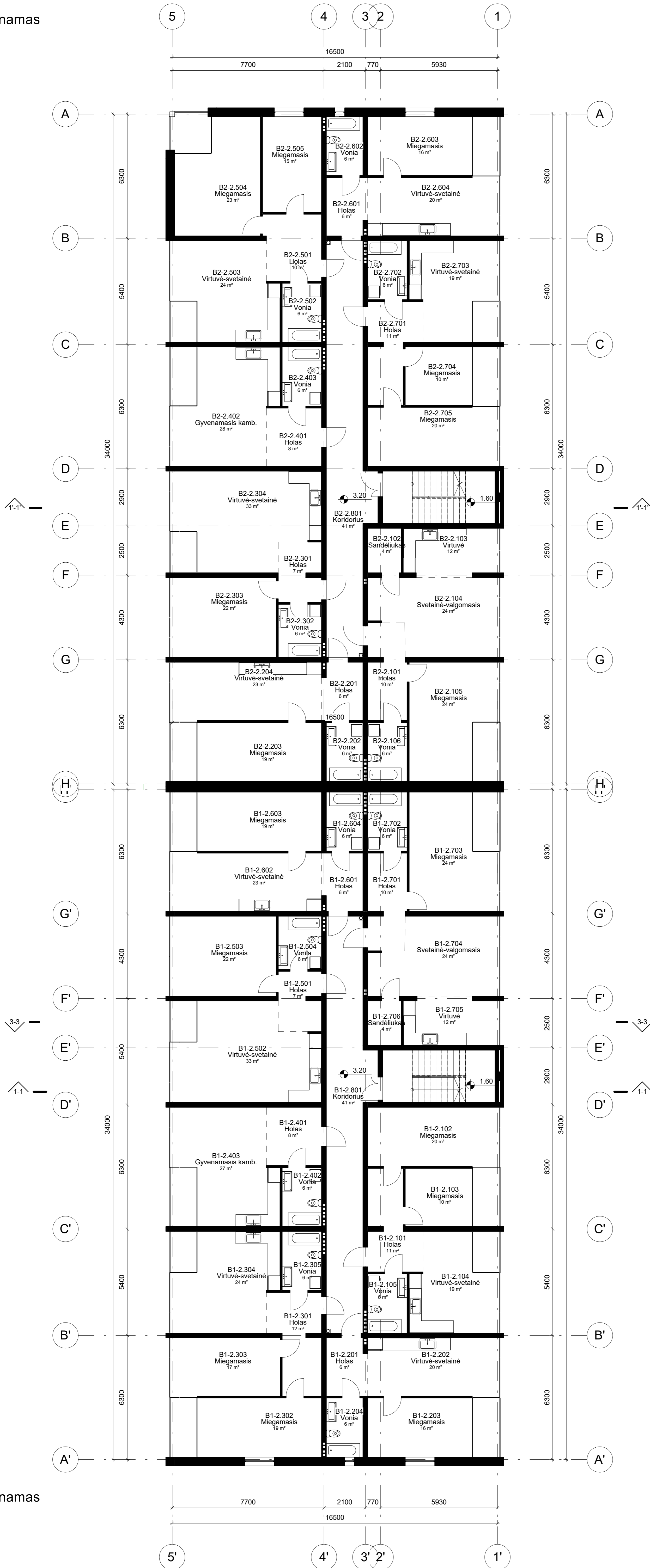

B1 namas

Atestato Nr.		Žirgų g. 19, Antakalnis, Vilnius r. Tel.: +370 671 93287 El. paštas: globalusprojektavimas@gmail.com	OBJEKTAS Daugiabučių gyvenamųjų namų	
			Lazdynėlių g. 50, Vilniuje, statybos projektas	
MA 001056	PV	A. Šuškevičius	2017.01	BREŽINYS
BK 000959	Arch. PDV	S. Martinkienė	2017.01	Namai B1 ir B2. II a. (tipinis) technologinis planas Mastelis (A1)
Etapas	UŽSAKOVAS	BREŽINIO INDEKSAS		Lapai
PP	UAB "Nuo pamatų iki namo"	GP16-19-PP-BR-09		1 1

B1

I AUKŠTO PATALPŲ EKSPLIKACIJA

Žymėjimas	Pavadinimas	Plotas, m ²
B1-1.101	Holas	11.34
B1-1.102	Miegamasis	20.07
B1-1.103	Miegamasis	10.07
B1-1.104	Virtuvė-svetainė	19.21
B1-1.105	Vonia	6.00
		66.69
B1-1.201	Holas	6.02
B1-1.202	Virtuvė-svetainė	19.86
B1-1.203	Miegamasis	15.90
B1-1.204	Vonia	5.58
		47.36
B1-1.301	Holas	10.55
B1-1.302	Miegamasis	18.90
B1-1.303	Miegamasis	16.60
B1-1.304	Virtuvė-svetainė	25.81
B1-1.305	Vonia	6.00
		77.86
B1-1.401	Holas	8.29
B1-1.402	Vonia	6.00
B1-1.403	Gyvenamasis kamb.	27.48
		41.77
B1-1.501	Holas	6.54
B1-1.502	Virtuvė-valgomasis	33.22
B1-1.503	Miegamasis	21.84
B1-1.504	Vonia	5.94
		67.54
B1-1.601	Holas	6.02
B1-1.602	Virtuvė-valgomasis	22.82
B1-1.603	Miegamasis	18.90
B1-1.604	Vonia	5.58
		53.32
B1-1.701	Holas	9.54
B1-1.702	Vonia	6.00
B1-1.703	Miegamasis	23.56
B1-1.704	Virtuvė-svetainė	23.71
		62.81
B1-1.801	Koridorius	43.28
B1-1.802	Tambūras	9.04
	Iš viso:	469.64

II AUKŠTO PATALPŲ EKSPLIKACIJA

Žymėjimas	Pavadinimas	Plotas, m ²
B1-2.101	Holas	11.34
B1-2.102	Miegamasis	20.07
B1-2.103	Miegamasis	10.07
B1-2.104	Virtuvė-svetainė	19.21
B1-2.105	Vonia	6.00
		66.69
B1-2.201	Holas	6.02
B1-2.202	Virtuvė-svetainė	19.86
B1-2.203	Miegamasis	15.90
B1-2.204	Vonia	5.58
		47.36
B1-2.301	Holas	11.98
B1-2.302	Miegamasis	18.90
B1-2.303	Miegamasis	16.60
B1-2.304	Virtuvė-svetainė	24.37
B1-2.305	Vonia	6.00
		77.85
B1-2.401	Holas	8.29
B1-2.402	Vonia	6.00
B1-2.403	Gyvenamasis kamb.	27.48
		41.77
B1-2.501	Holas	6.54
B1-2.502	Virtuvė-svetainė	33.22
B1-2.503	Miegamasis	21.84
B1-2.504	Vonia	5.94
		67.54
B1-2.601	Holas	6.02
B1-2.602	Virtuvė-svetainė	22.82
B1-2.603	Miegamasis	18.90
B1-2.604	Vonia	5.58
		53.32
B1-2.701	Holas	9.52
B1-2.702	Vonia	6.00
B1-2.703	Miegamasis	23.56
B1-2.704	Svetainė-valgomasis	23.73
B1-2.705	Virtuvė	11.70
B1-2.706	Sandėliukas	3.84
		78.35
B1-2.801	Koridorius	41.38
	Iš viso:	474.23

III AUKŠTO PATALPŲ EKSPLIKACIJA

Žymėjimas	Pavadinimas	Plotas, m ²
B1-3.101	Holas	11.34
B1-3.102	Miegamasis	20.07
B1-3.103	Miegamasis	10.07
B1-3.104	Virtuvė-svetainė	19.21
B1-3.105	Vonia	6.00
		66.69
B1-3.201	Holas	5.93
B1-3.202	Virtuvė-svetainė	19.86
B1-3.203	Miegamasis	15.90
B1-3.204	Vonia	5.58
		47.27
B1-3.301	Holas	11.98
B1-3.302	Miegamasis	18.90
B1-3.303	Miegamasis	16.60
B1-3.304	Virtuvė-svetainė	24.37
B1-3.305	Vonia	6.00
		77.85
B1-3.401	Holas	8.29
B1-3.402	Vonia	6.00
B1-3.403	Gyvenamasis kamb.	27.48
		41.77
B1-3.501	Holas	6.54
B1-3.502	Virtuvė-svetainė	33.22
B1-3.503	Miegamasis	21.84
B1-3.504	Vonia	5.94
		67.54
B1-3.601	Holas	5.72
B1-3.602	Virtuvė-svetainė	23.03
B1-3.603	Miegamasis	18.90
B1-3.604	Vonia	5.58
		53.23
B1-3.701	Holas	9.49
B1-3.702	Vonia	6.00
B1-3.703	Miegamasis	23.56
B1-3.704	Svetainė-valgomasis	23.74
B1-3.705	Virtuvė	11.71
B1-3.706	Sandėliukas	3.84
		78.34
B1-3.801	Koridorius	41.38
	Iš viso:	474.03

IV AUKŠTO PATALPŲ EKSPLIKACIJA

Žymėjimas	Pavadinimas	Plotas, m ²
B1-4.101	Holas	11.34
B1-4.102	Miegamasis	20.07
B1-4.103	Miegamasis	10.07
B1-4.104	Virtuvė-svetainė	19.21
B1-4.105	Vonia	6.00
		66.69
B1-4.201	Holas	5.93
B1-4.202	Virtuvė-svetainė	19.86
B1-4.203	Miegamasis	15.90
B1-4.204	Vonia	5.58
		47.27
B1-4.301	Holas	11.98
B1-4.302	Miegamasis	18.90
B1-4.303	Miegamasis	16.60
B1-4.304	Virtuvė-svetainė	24.37
B1-4.305	Vonia	6.00
		77.85
B1-4.401	Holas	8.29
B1-4.402	Vonia	6.00
B1-4.403	Gyvenamasis kamb.	27.48
		41.77
B1-4.501	Holas	6.54
B1-4.502	Virtuvė-svetainė	33.22
B1-4.503	Miegamasis	21.84
B1-4.504	Vonia	5.94
		67.54
B1-4.601	Holas	5.72
B1-4.602	Virtuvė-svetainė	23.03
B1-4.603	Miegamasis	18.90
B1-4.604	Vonia	5.58
		53.23
B1-4.701	Holas	9.49
B1-4.702	Vonia	6.00
B1-4.703	Miegamasis	23.56
B1-4.704	Svetainė-valgomasis	23.74
B1-4.705	Virtuvė	11.71
B1-4.706	Sandėliukas	3.84
		78.34
B1-4.801	Koridorius	41.38
	Iš viso:	474.03
	IŠ VISO NAME:	1891.93

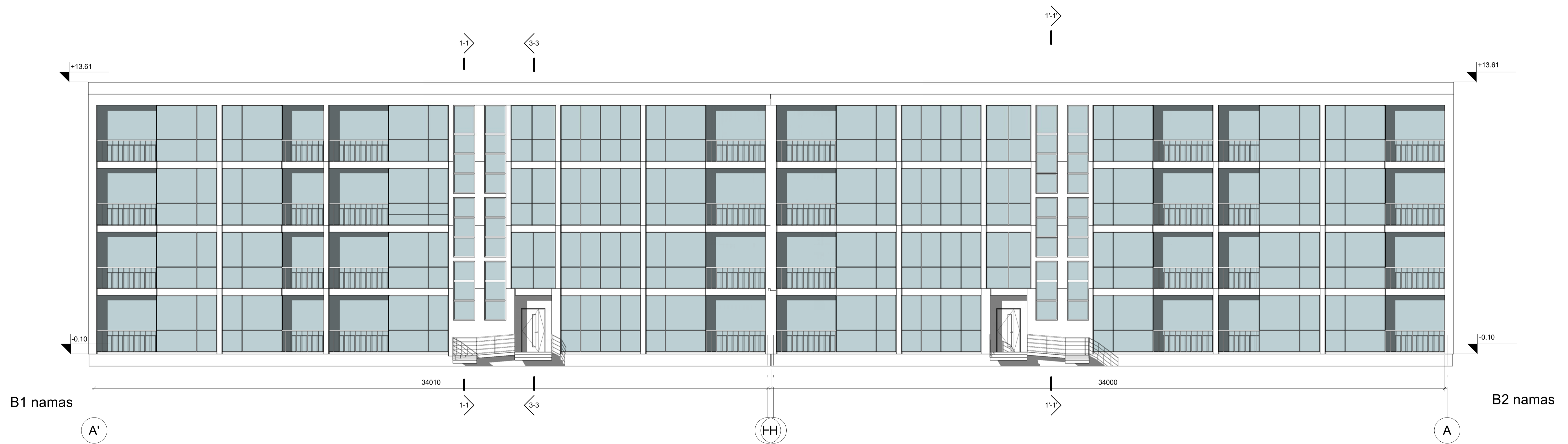

Atestato Nr.		 Žilų g. 19, Aniškiniai, Vilnius r. Tel.: +370 611 65307 El. paštas: globalisprojektavimas@gmail.com		OBJEKTAS	
MA 001056 PV		A. Šuškevičius		Daugiabučių gyvenamųjų namų Lazdynėlių 50, Vilniuje, statybos projektas	
BK 000959 Arch. PDV		S. Martinkienė		BREŽINYS	
PP		UAB "Nuo pamatų iki namo"		Namai B1 ir B2. Fasadai tarp ašių A-A', A'-A	
				BREŽINIO INDEKSAS	
				GP16-19-PP-BR-10	
				Laida	
				0	
				Lapas Lapų	
				1 1	

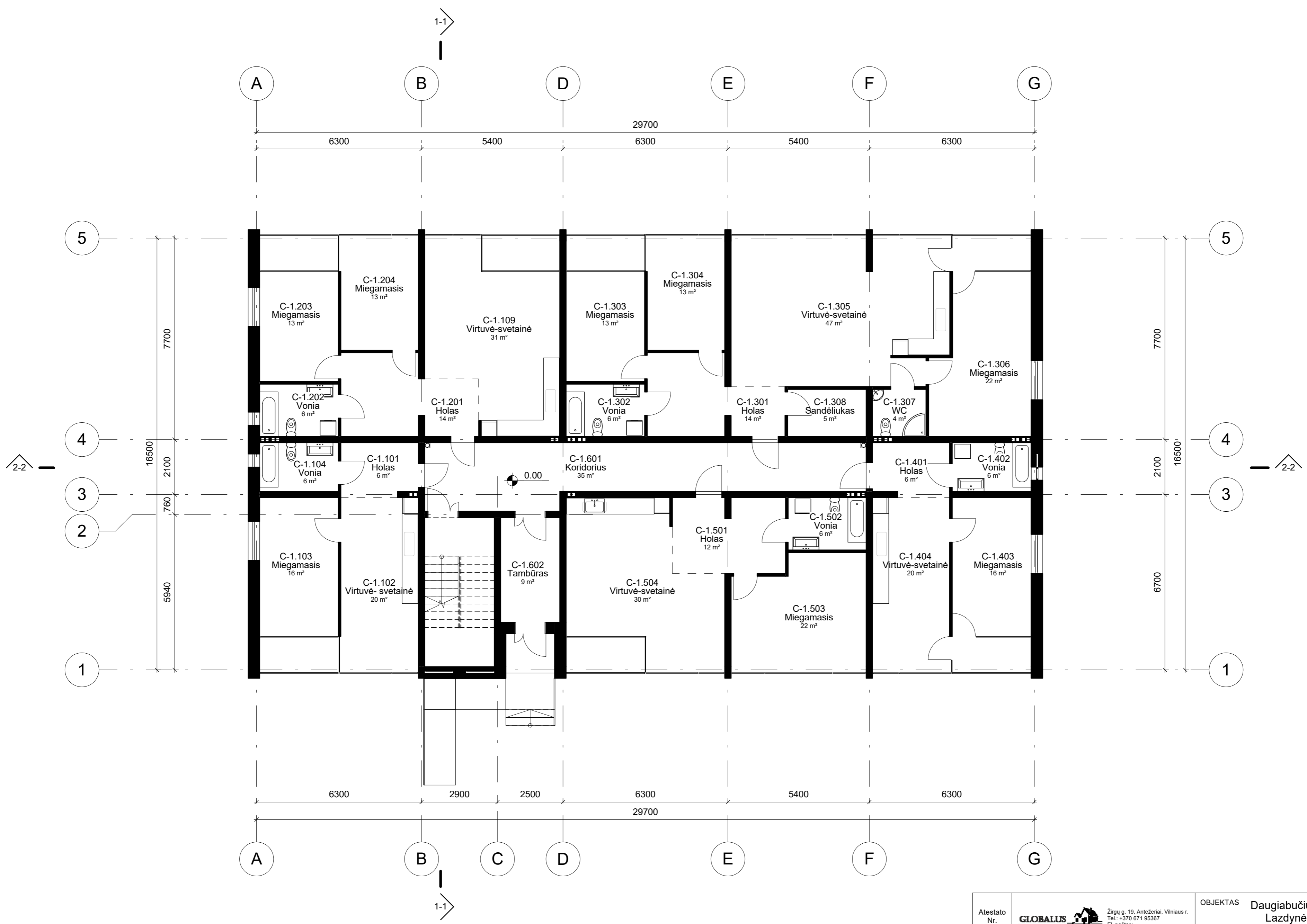

Atestato Nr.	 Žirgų g. 19, Antezerial, Vilniaus r. Tel.: +370 671 95367 El. paštas: globalusprojektavimas@gmail.com			OBJEKTAS		Daugiabučių gyvenamųjų namų Lazdynėlių g. 50, Vilniuje, statybos projektas	
MA 001056	PV	A. Šuškevičius	2017.01	BREŽINYS	C namas. I a. technologinis planas	Laida	0
BK 000959	Arch. PDV	S. Martinkienė	2017.01			Mastelis (A2)	1 : 100
Etapas	UŽSAKOVAS			BREŽINIO INDEKSAS		Lapas	Lapų
PP	UAB "Nuo pamatų iki namo"			GP16-19-PP-BR-11		1	1

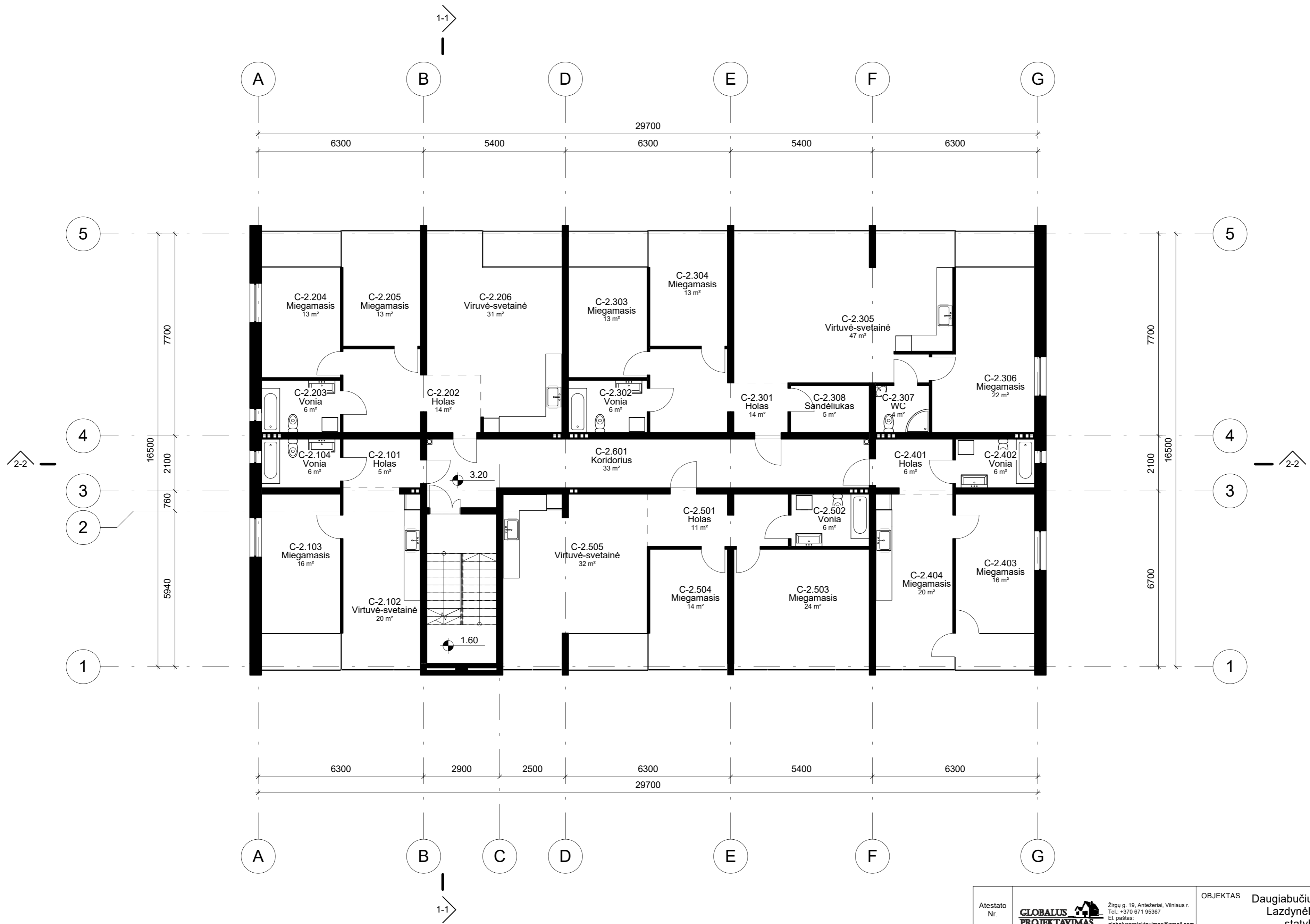

Atestato Nr.	 Žirgų g. 19, Antezeriai, Vilniaus r. Tel.: +370 671 95367 El. paštas: globalusprojektavimas@gmail.com			OBJEKTAS Daugiabučių gyvenamųjų namų Lazdynėlių g. 50, Vilniuje, statybos projektas		
MA 001056	PV	A. Šuškevičius	2017.01	BREŽINYS	C namas. II a. (tipinis) technologinis planas	Laida
BK 000959	Arch. PDV	S. Martinkienė	2017.01	Mastelis (A2) 1 : 100		0
Etapas	UŽSAKOVAS			BREŽINIO INDEKSAS		Lapas
PP	UAB "Nuo pamatų iki namo"			GP16-19-PP-BR-12		Lapų
						1 1

C

I AUKŠTO PATALPŲ EKSPLIKACIJA

Žymėjimas	Pavadinimas	Plotas, m ²
C-1.101	Holas	6.02
C-1.102	Virtuvė- svetainė	19.83
C-1.103	Miegamasis	15.90
C-1.104	Vonia	5.58
C-1.109	Virtuvė-svetainė	30.90
		78.23
C-1.201	Holas	14.34
C-1.202	Vonia	6.00
C-1.203	Miegamasis	12.60
C-1.204	Miegamasis	13.06
		46.00
C-1.301	Holas	13.65
C-1.302	Vonia	6.00
C-1.303	Miegamasis	12.60
C-1.304	Miegamasis	13.06
C-1.305	Virtuvė-svetainė	46.83
C-1.306	Miegamasis	21.65
C-1.307	WC	3.68
C-1.308	Sandėliukas	5.40
		122.87
C-1.401	Holas	5.95
C-1.402	Vonia	5.61
C-1.403	Miegamasis	15.98
C-1.404	Virtuvė-svetainė	19.76
		47.30
C-1.501	Holas	12.34
C-1.502	Vonia	5.96
C-1.503	Miegamasis	21.67
C-1.504	Virtuvė-svetainė	30.36
		70.33
C-1.601	Koridorius	35.28
C-1.602	Tambūras	9.04
	Iš viso:	409.04

II AUKŠTO PATALPŲ EKSPLIKACIJA

Žymėjimas	Pavadinimas	Plotas, m ²
C-2.101	Holas	5.49
C-2.102	Virtuvė-svetainė	20.29
C-2.103	Miegamasis	15.95
C-2.104	Vonia	5.60
		47.33
C-2.202	Holas	14.31
C-2.203	Vonia	6.02
C-2.204	Miegamasis	12.64
C-2.205	Miegamasis	12.99
C-2.206	Viruvė-svetainė	30.83
		76.79
C-2.301	Holas	13.65
C-2.302	Vonia	6.00
C-2.303	Miegamasis	12.60
C-2.304	Miegamasis	13.03
C-2.305	Virtuvė-svetainė	46.78
C-2.306	Miegamasis	21.69
C-2.307	WC	3.68
C-2.308	Sandėliukas	5.40
		122.83
C-2.401	Holas	5.97
C-2.402	Vonia	5.61
C-2.403	Miegamasis	15.98
C-2.404	Miegamasis	19.76
		47.32
C-2.501	Holas	10.57
C-2.502	Vonia	5.96
C-2.503	Miegamasis	23.63
C-2.504	Miegamasis	13.63
C-2.504	Virtuvė-svetainė	32.05
		85.84
C-2.505		
C-2.601	Koridorius	33.38
	Iš viso:	413.49

III AUKŠTO PATALPŲ EKSPLIKACIJA

Žymėjimas	Pavadinimas	Plotas, m ²
C-3.101	Holas	5.91
C-3.102	Virtuvė-svetainė	19.78
C-3.103	Miegamasis	15.90
C-3.104	Vonia	5.58
		47.17
C-3.201	Holas	14.31
C-3.202	Vonia	6.00
C-3.203	Miegamasis	12.60
C-3.204	Miegamasis	12.99
C-3.205	Virtuvė-svetainė	30.83
		76.73
C-3.301	Holas	13.65
C-3.302	Vonia	6.00
C-3.303	Miegamasis	12.60
C-3.304	Miegamasis	13.03
C-3.305	Virtuvė-svetainė	46.78
C-3.306	Miegamasis	21.69
C-3.307	WC	3.68
C-3.308	Sandėliukas	5.40
		122.83
C-3.401	Holas	5.97
C-3.402	Virtuvė	5.61
C-3.403	Miegamasis	15.98
C-3.404	Virtuvė-svetainė	19.76
		47.32
C-3.501	Holas	10.57
C-3.502	Vonia	5.96
C-3.503	Miegamasis	23.63
C-3.504	Miegamasis	13.63
C-3.505	Virtuvė-svetainė	32.05
		85.84
C-3.601	Koridorius	33.38
	Iš viso:	413.26

IV AUKŠTO PATALPŲ EKSPLIKACIJA

Žymėjimas	Pavadinimas	Plotas, m ²
C-4.101	Holas	5.91
C-4.102	Virtuvė-svetainė	19.78
C-4.103	Miegamasis	15.90
C-4.104	Vonia	5.58
		47.17
C-4.201	Holas	14.31
C-4.202	Vonia	6.00
C-4.203	Miegamasis	12.60
C-4.204	Miegamasis	12.99
C-4.205	Virtuvė-svetainė	30.83
		76.73
C-4.301	Holas	13.65
C-4.302	Vonia	6.00
C-4.303	Miegamasis	12.60
C-4.304	Miegamasis	13.03
C-4.305	Svetainė-virtuvė	46.78
C-4.306	Miegamasis	21.69
C-4.307	WC	3.68
C-4.308	Sandėliukas	5.40
		122.83
C-4.401	Holas	5.97
C-4.402	Vonia	5.61
C-4.403	Miegamasis	15.98
C-4.404	Virtuvė-svetainė	19.76
		47.32
C-4.501	Holas	10.55
C-4.502	Room	5.96
C-4.503	Miegamasis	23.63
C-4.504	Miegamasis	13.63
C-4.505	Virtuvė-svetainė	32.05
		85.82
C-4.601	Koridorius	33.38
	Iš viso:	413.24
	IŠ VISO NAME:	1649.03

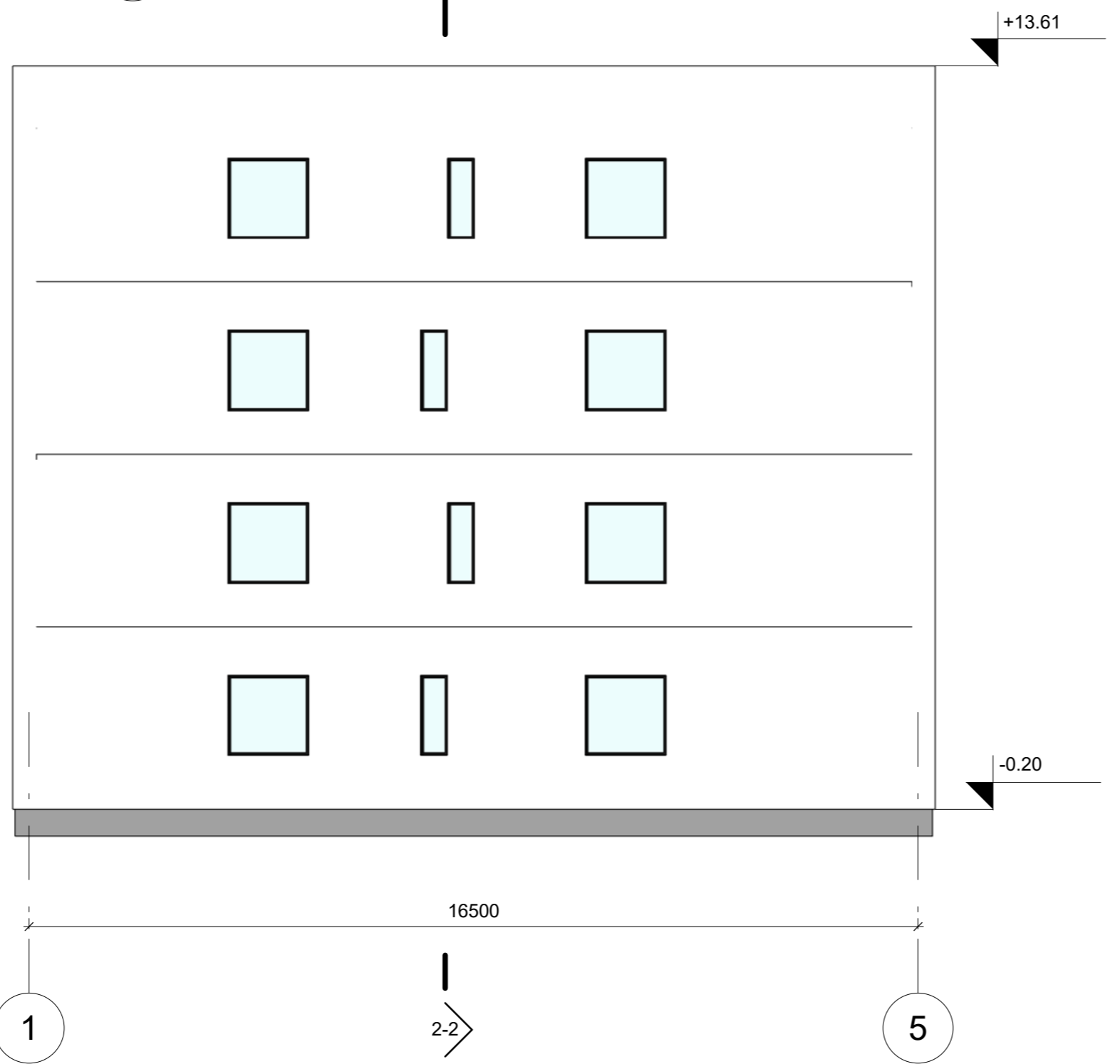
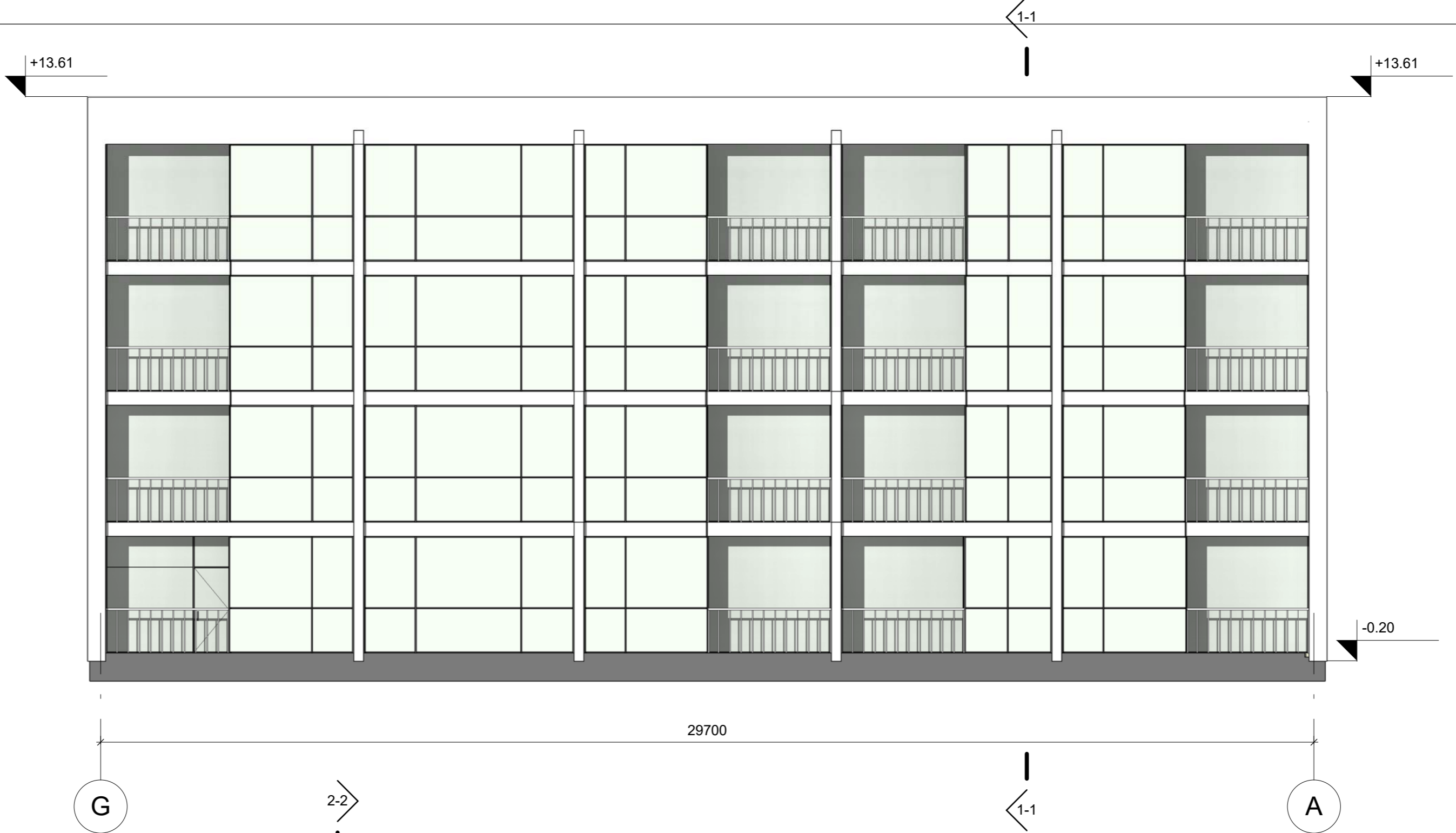

Atestato Nr.		 Žirgų g. 19, Antezerial, Vilniaus r. Tel.: +370 671 95367 El. paštas: globalusprojektavimas@gmail.com		OBJEKTAS Daugiabučių gyvenamųjų namų Lazdynėlių g. 50, Vilniuje, statybos projektas	
MA 001056	PV	A. Šuškevičius	2017.01	BREŽINYS	Laida
BK 000959	Arch. PDV	S. Martinkienė	2017.01	C namas. Fasada tarp ašių G-A, 1-5	0
				<i>Mastelis (A2) 1 : 100</i>	
Etapas		UŽSAKOVAS		BREŽINIO INDEKSAS	
PP	UAB "Nuo pamatų iki namo"		GP16-19-PP-BR-13		Lapas Lapų
				1	1

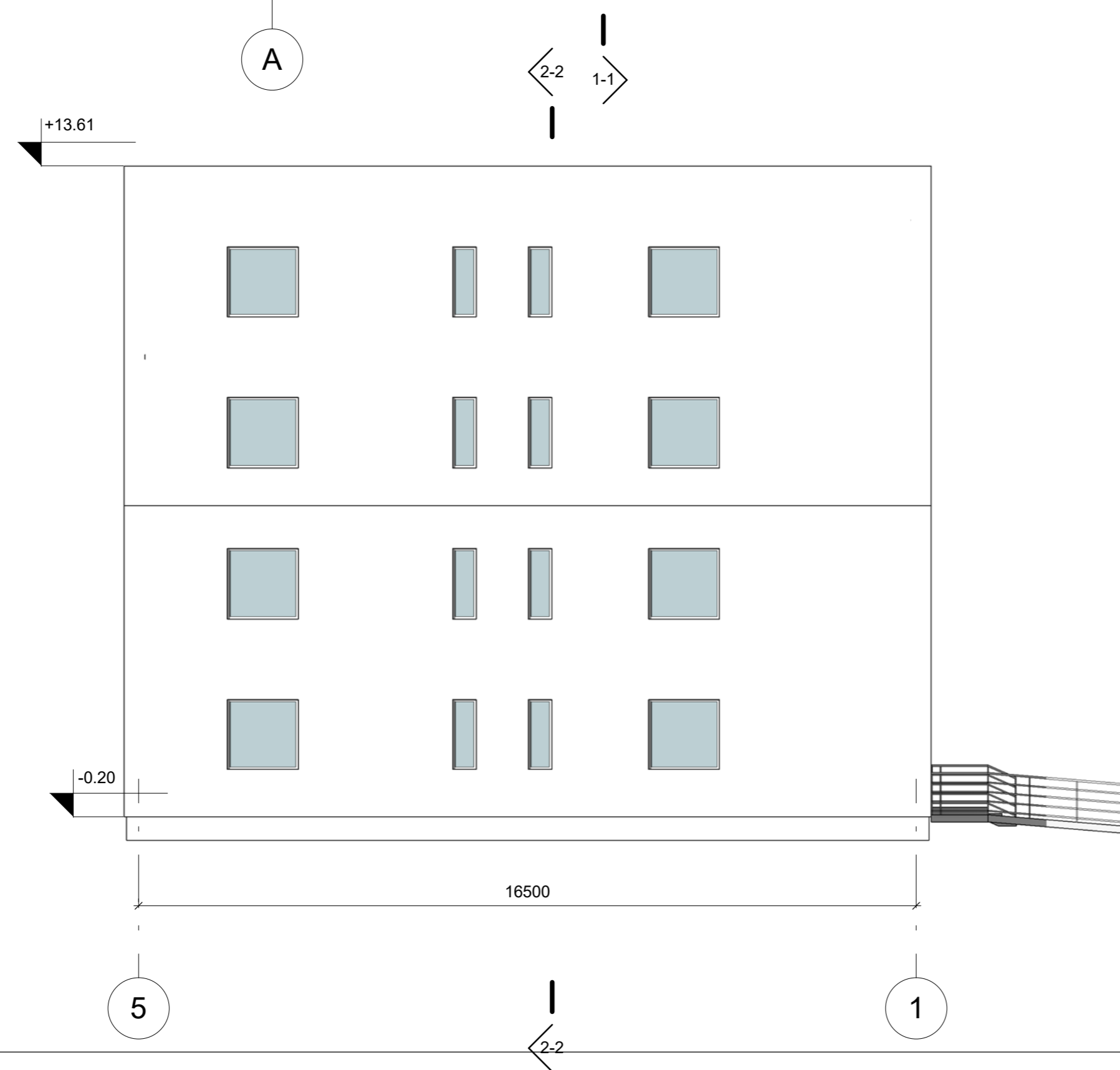
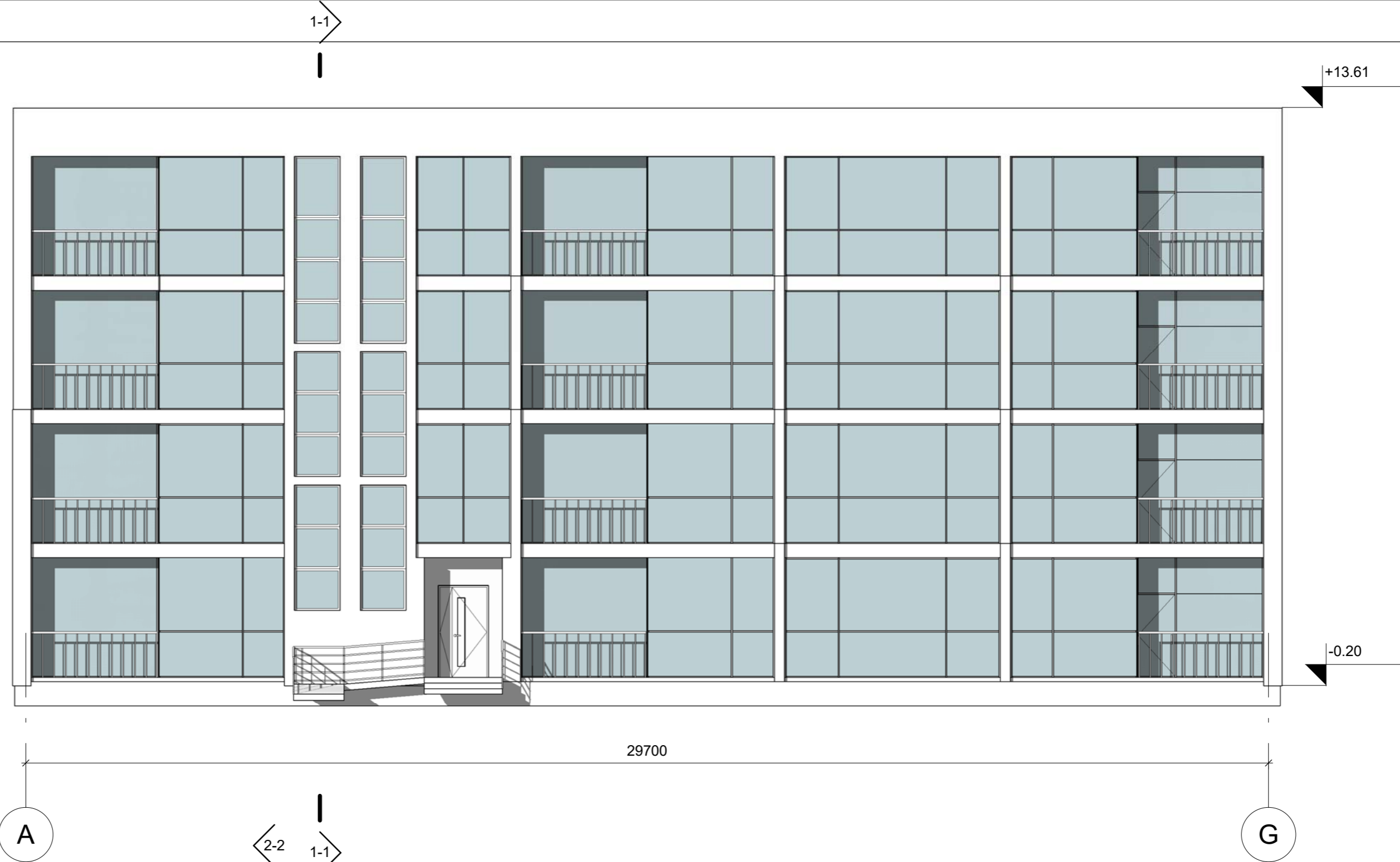

Pastabos: Sienų apdaila - dekoratyvinis tinkas, spalva - balta;
 Stogo danga - bituminė ruloninė;
 Cokolis - dekoratyvinis tinkas, spalva - pilka;
 Langų ir durų rėmų spalva - juoda arba tamsiai pilka.

Atestato Nr.	 Žirgų g. 19, Antezerial, Vilniaus r. Tel.: +370 671 95367 El. paštas: globalusprojektavimas@gmail.com			OBJEKTAS	Daugiabučių gyvenamųjų namų Lazdynėlių g. 50, Vilniuje, statybos projektas	
MA 001056	PV	A. Šuškevičius	2017.01	BREŽINYS	C namas. Fasadai tarp ašių A-G, 5-1	Laida
BK 000959	Arch. PDV	S. Martinkienė	2017.01			0
Etapas	UŽSAKOVAS			BREŽINIO INDEKSAS	Mastelis (A2) 1 : 100	
PP	UAB "Nuo pamatų iki namo"			GP16-19-PP-BR-14	Lapas	Lapų
					1	1













