

OBJEKTAS	VIENO BUTO GYVENAMOJO NAMO AUKŠTUTINIŲ KANIŪKŲ G. 60, KAUNE, STATYBOS PROJEKTAS
ADRESAS:	AUKŠTUTINIŲ KANIŪKŲ G. 60, KAUNAS
STATYTOJAS:	EGLĖ ŠIMKUTĖ
ETAPAS:	PRIŠPROJEKTINIAI PASIŪLYMAI (PP)
LAIDA:	○
PROJEKTO NUMERIS:	SUB1612/57

PROJEKTUOTOJAS	UAB "SUBARCHITEKTŪRA"	
PROJ. VADOVAS:	DOMAS ŠIURKA	
UŽSAKOVAS:	EGLĖ ŠIMKUTĖ	

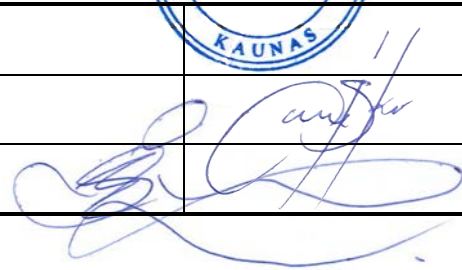

PRANEŠIMAS APIE NUMATOMĄ GYVENAMOJO NAMO PROJEKTAVIMĄ.

Informuojame apie rengiamą EGLĖS ŠIMKUTĖS vieno buto gyvenamojo namo techninio darbo projekto viešinimą. Projektas atliekamas remiantis statytojo pateikta projektavimo užduotimi, statybos techniniais reglamentais.

STATINIO STATYBVIETĖS ADRESAS:

Aukštutinių Kaniūkų g. 60, Kaunas, skl.kad.Nr.1901/0284:1060 Kauno m.k.v. Sklypo centro koordinatės LKS-1994, X-6088282, Y-487576. Planšeto nomenklatūra 58/37.

NUMATOMA STATINIŲ NAUDOJIMO PASKIRTIS:

6.1 Gyvenamosios paskirties (vieno buto) pastatas

PROJEKTUOTOJAS:

UAB „Subarchitektūra“, į.k.303998856, buveinė Kęstučio g. 87-225k., Kaunas. Projekto vadovas, architektas Domas Šiurka, kv.at./diplomo Nr.05272, tel. +370 605 06065, el.p.: info@subarchitektura.lt

STATYTOJAS:

EGLĖ ŠIMKUTĖ, adresas: Kaimelės g. 130-2, Kaunas
tel.: +370 614 66669, el.p.: deimadentus@gmail.com

SUSIPAŽINIMAS SU PROJEKTINIAIS PASIŪLYMAIS:

Visuomenei susipažinti su projektiniais pasiūlymais skiriama ne mažiau kaip dešimt darbo dienų nuo pranešimo Kauno miesto savivaldybės interneto svetainėje paskelbimo dienos, <http://www.kaunas.lt>. Taip pat Projektuotojų buveinėje Kęstučio g. 87-225k, Kaunas, tel. +370 605 06065, [el.p.: info@subarchitektura.lt](mailto:info@subarchitektura.lt), nuo 9.00 iki 17.00 val.

PROJEKTUOTOJUI GALIMA TEIKTI PASIŪLYMUS:

Visuomenės atstovai projektuotojui gali teikti pasiūlymus iki viešo susirinkimo dienos el. paštu info@subarchitektura.lt, PV tel. +370 605 06065.

Visuomenės atstovai Projektuotojui teikdami pasiūlymus turi nurodyti: vardą, pavardę (organizacijos pavadinimą), adresą, kitus ryšio duomenis. Pasiūlymo teikimo datą. Informaciją ir aplinkybes, kuo grindžiamas pasiūlymas.

VIEŠAS SUSIRINKIMAS:

Viešas susirinkimas įvyks 2017-05-03 dieną 17.00 val. Kęstučio g. 87-225k, Kaunas.

Projekto vadovas

Domas Šiurka tel. : 8 605 06065





Kauno miesto savivaldybės administracijos
Miesto planavimo ir architektūros skyriaus
vedėjas (Vyriausiasis architektas)
2017 m. *17.03.17*
d.
Merijus Valatkevičius

PROJEKTINIŲ PASIŪLYMŲ RENGIMO UŽDUOTIS

2017-03-

1. Informacija apie sumanytą projektuoti statinį

Projekto pavadinimas	Vieno buto gyvenamojo namo Aukštųjų Kaniūkų g. 60, Kaune, statybos projektas
Statybos rūšis	Nauja statyba
Statinio kategorija	Neypatingas statinys
Statinio pagrindinė naudojimo paskirtis	6.1 Gyvenamosios paskirties (vieno buto) pastatas

2. Žemės sklypo ir statinio rodikliai:

Nr.	Rodiklis	m/v	kiekis
ŽEMĖS SKLYPO			
1.	Žemės sklypo plotas (kad. Nr.1901/0015:4)	m ²	1043
2.	Sklypo užstatymo tankis	%	15
3.	Sklypo užstatymo intensyvumas	%	21
PROJEKTUOJAMO PASTATO			
1.	Projektuojamo pastato aukštų skaičius	Vnt.	2
2.	Projektuojamo pastato aukštis iki	m.	8,5
3.	Projektuojamo pastato bendrasis plotas	m ²	214
4.	Projektuojamo pastato tūris	m ³	1050
5.	Projektuojamo pastato užstatymo plotas		160

3. Projektinių pasiūlymų paskirtis:

- 3.1. Išreikšti statytojo sumanyto projektuoti statinio architektūros ir kitų pagrindinių sprendinių idėją
- 3.2. Informuoti visuomenę apie visuomenei svarbaus statinio ar statinio dalies, kuriam Teritorijų planavimo įstatymo [5.12] 20 straipsnyje nustatytais atvejais neparengti teritorijų planavimo dokumentai ir statyba konkrečiame sklype leidžiama, numatomą projektavimą.
- 3.3. Specialiesiems architektūros reikalavimams nustatyti

4. Projektinių pasiūlymų sudėtis:

Pavadinimas	Laida	Lapas
Aiškinamasis raštas		
Grafinė dalis		
1. Žemės sklypo plano su gretima urbanistine aplinka planas		
2. Pastato aukštų planų schemas		
3. Pastato charakteringų pjūvių schemas		
4. Pastato fasadai		



KAUNO MIESTO SAVIVALDYBĖS ADMINISTRACIJOS MIESTO PLANAVIMO IR ARCHITEKTŪROS SKYRIUS

Biudžetinė įstaiga. Laisvės al. 96, 44251 Kaunas, tel. (8 37) 42 42 43, faks. (8 37) 42 44 81,
el. p. miesto.planavimo.architekturos.skyrius@kaunas.lt, http://www.kaunas.lt
Duomenys kaupiami ir saugomi Juridinių asmenų registre, kodas 188764867.

Eglei Šimkutei
Kaimelės g. 130-2
Kaunas

2017-03-28 Nr. 10-27-96
I 2017-03-22 Nr. prašyma

DĖL PRITARIMO PROJEKTINIŲ PASIŪLYMŲ RENGIMO UŽDUOČIAI

Informuojame, kad vadovaudamiesi statybos techninio reglamento STR 1.04.04:2017 „Statinio projektavimas, projekto ekspertizė“ 13 priedo IV skyriaus nuostatomis ir atsižvelgdami į Jūsų 2017-03-22 prašymą, įvertinome „Vienbučio gyvenamojo namo Aukštųjų Kaniūkų g. 60, Kaune, statybos projektinių pasiūlymų rengimo užduotį“ ir jai pritariame.

Atkreipiame dėmesį, kad vadovaujantis statybos techninio reglamento STR 1.04.04:2017 „Statinio projektavimas, projekto ekspertizė“ VIII skyriaus 61 punktu, pateikus prašymą informuoti visuomenę apie parengtus projektinius pasiūlymus ir Savivaldybės administracijai paskelbus pateiktus dokumentus savivaldybės interneto svetainėje, statytojas, po pranešimo paskelbimo savivaldybės interneto svetainėje, per 3 darbo dienas privalo įrengti prie statybos sklypo ribos stendą su šiame punkte išvardinta informacija arba šią informaciją registruotais laiškais pateikti kaimyninių [5.22] žemės sklypų valdytojams, naudotojams, daugiabučių gyvenamųjų namų bendrojo naudojimo objektų valdytojams. Prie statybos sklypo ribos įrengtą stendą privaloma laikyti ne mažiau kaip 10 darbo dienų nuo stendo prie statybos sklypo ribos įrengimo dienos.

PRIDEDAMA. Suderinta projektinių pasiūlymų rengimo užduotis, 1 lapas.

Skyriaus vedėjas

Nerijus Valatkevičius

Gita Sirvydienė, tel. 8 37 20 00 27, el. p. gita.sirvydiene@kaunas.lt

PROJEKTINIŲ PASIŪLYMŲ AIŠKINAMASIS RAŠTAS

PROJEKTUOJAMO STATINIO PAŽINTINIAI DUOMENYS

- **Objektas:** Vieno buto gyvenamojo namo Aukštutinių Kaniūkų g. 60, Kaune, statybos projektas
- **Statybos adresas:** Aukštutinių Kaniūkų g. 60, Kaunas
- **Statinių kategorija:** neypatingas statinys.
- **Statybos darbų rūšis:** nauja statyba.
- **Statytojas (užsakovas):** Eglė Šimkutė
- **Statinio rūšis pagal naudojimo paskirtį:** gyvenamieji pastatai (namai): 7.1 gyvenamosios paskirties (vieno buto) pastatai (namai).
- **Projektuotojas:** UAB „Subarchitektūra“, įm.k. 303998856.

STATINIO TECHNINIAI IR PASKIRTIES RODIKLIAI

1. Pastato paskirties rodikliai:	Vieno buto gyvenamasis namas;
2. Pastato bendrasis plotas:	214,00 m ²
3. Pastato naudingas plotas:	214,00 m ²
4. Pastato tūris:	1050 m ³
5. Aukštų skaičius:	2
6. Pastato aukštis:	7,35 m
7. Statinio atsparumo ugniai laipsnis:	II
8. Pastato užimama žemės plotas:	175,46 m ²
9. Parkavimo vietų skaičius:	2

TRUMPAS PROJEKTINIŲ SPRENDINIŲ APRAŠYMAS

SKLYPO SUTVARKYMAS

Sklype projektuojamas vieno buto gyvenamasis namas. Į sklypą patenkama iš šiaurinėje sklypo dalyje esančios kvartalinės Aukštutinių Kaniūkų gatvės. Kietos dangos aikštelės numatomos prie pastato pagrindinio fasado.

Automobilių stovėjimo vietos numatytos šiaurinėje dalyje. Pagrindinis įėjimas į pastatą numatomas šiaurinėje namo dalyje.

ARCHITEKTŪRA IR KONSTRUKCIJOS

Tūriniai sprendimai

Suprojektuotas šiuolaikinės architektūros vienbutis gyvenamasis namas. Statinio architektūrinė kompozicija, išraiškos formos, medžiagiškumas ir spalvinis sprendimas projektuojamas pagal vieningą viso kvartalo architektūrinę idėją, išlaikant vientisą visos teritorijos architektūrinę stilistiką. Pastatas yra dviejų aukštų. Pastato apdailai naudojamas struktūrinis tinkas, klinkerio plytelės. Pastato stogas - plokščias. Stogo danga – prilydoma ruloninė.

Pastato inžinerinė įranga

1. **Elektros tiekimas.** Elektros energija bus tiekama prisijungiant prie AB „ESO“ inžinerinių tinkų.
2. **Vėdinimas.** Rekuperacijos Sistema.
3. **Šildymas.** Šilumos siurbliu - oras / vanduo.
4. **Vandens tiekimas.** Prisijungiama prie centralizuotų miesto vandentiekio tinklų.
5. **Nuotekų šalinimas.** Projektuojami nuotekų valymo įrenginiai, esant galimybei prisijungiama prie miesto kanalizacijos tinklų.
6. **Lietaus nuotekos.** Prijungiama prie centralizuotų lietaus nuotekų tinklų.

1.2.2.5. Pastato konstrukcijos.

1. Pamatai. Juostiniai monolitiniai; poliniai gręžtiniai su monolitiniu rostverku.

2. Išorės sienos ir pertvaros. Pastato išorės sienos mūrijamos iš silikatinių arba keraminių blokelių
Pastato sienų apšiltinimui naudojamos EPS putplasčio plokštės, akmens vata

3. Stogas. Stogas - plokščias. Stogo danga – prilydoma ruloninė.



Situacijos planas

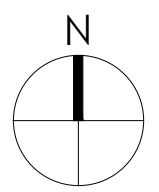
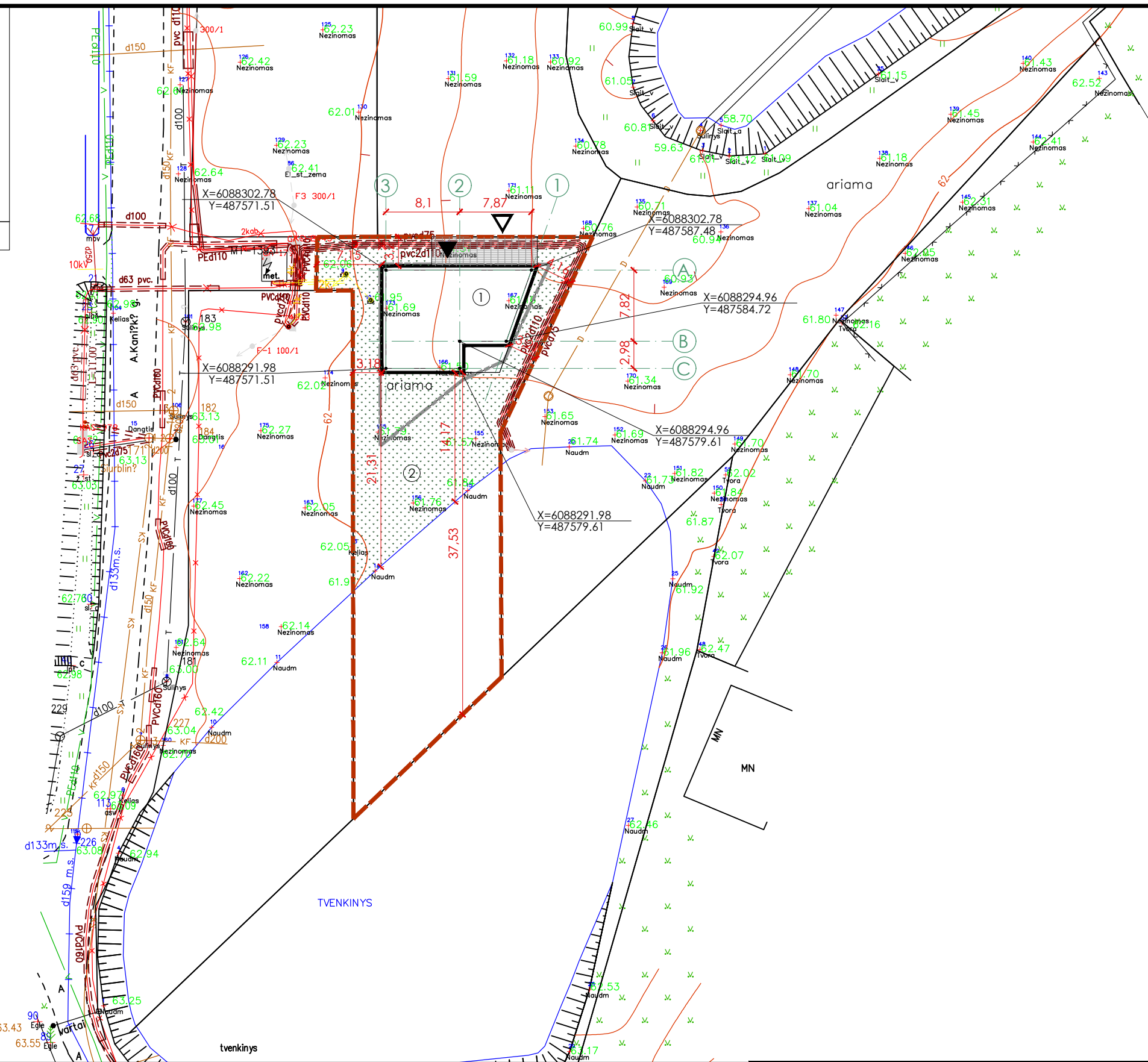

BENDRIEJI STATINIO RODIKLIAI pagal STR 1.05.06:2010 „Statinio projektavimas“ 5 priedą

Pavadinimas	Mato vienetas	Kiekis
I. SKLYPAS		
1. sklypo plotas	m ²	1043
2. sklypo užstatymo intensyvumas	%	21
3. sklypo užstatymo tankumas	%	17
II. PASTATAI		
1. Gyvenamieji pastatai:		
1.1. Pastato paskirties rodikliai		1
1.2. Pastato bendras plotas	m ²	214
1.3. Pastato naudingasis plotas	m ²	214
1.4. Pastato tūris	m ³	847
1.5. Aukštų skaičius	m ²	2
1.6. Pastato aukštis	m ²	7,35
1.7. Butų skaičius, iš jų:		
1.7.1. 2 ir daugiau kambarių.	vnt	1
2.6. energinio naudingumo klasė		A
2.7. pastato (patalpų) akustinio komforto sąlygų klasė		C
2.8. pastato atsparumas ugniai		II

PROJEKTUOJAMO PASTATO AŠIŲ SUSIKIRTIMŲ TAŠKŲ KOORDINAČIŲ ŽINIARAŠTIS
Koordinacių sistema LKS - 94

PROJEKTUOJAMAS GYVENAMASIS		
AŠYS	X	Y
1 - A	6088302.78	487587.48
1 - B	6088294.96	487584.72
2 - B	6088294.96	487579.61
2 - C	6088291.98	487579.61
3 - A	6088302.78	487571.51
3 - C	6088291.98	487571.51

EKSPIKACIJA:

①	Projektuojamas vieno buto gyvenamasis namas
②	Kiemas

SUTARTINIAI ŽYMĖJIMAI:

	Sklypo ribos
	Sklypo užstatymo riba
	Projektuojami pastatai
	Ivažiavimas į sklypą
	Iėjimas į pastatą
	Trinkelėlių danga (37 m ²)
	Veja (435 m ²)

PASTABOS:

1. Taškai nurodyti LKS - 94 koordinacių sistemoje.
2. Koordinatės nurodytos projektuojamų pastatų ašių susikirtimo taškuose.
3. Projektuojama altitudė ±0.00 sutampa su pirmo aukšto grindų lygiu.
4. Projektuojama tvora sklypo ribose. Tvora numatoma tinklinė, ažūriškumas iš visų sklypo pusių neviršija leistinų normų, aukštis neviršija 2m.
4. Matmenys tikslinami statybos darbų eigoje.

Atestato/diplomo Nr. 5272

Projektuotojas: **sub+Architektūra**
UAB "Subarchitektūra", įm.k. 303998856, Kęstučio g. 87-225, Kaunas
subarchitektura@gmail.com, +37060506065

5272 PV D. Šiurka 2016 12

Etapas: PP

Statytojas: Eglė Šimkutė

Objektas: Vieno buto gyvenamojo namo Aukštutinių Kaniūkų g. 60, Kaune, statybos projektas

Brėžinys: SKLYPO PLANAS M 1:100

Brėžinio žymuo: SUB 1612/57-TDP-SP-1

Laida	
0	
Lapas	Lapų
1	1

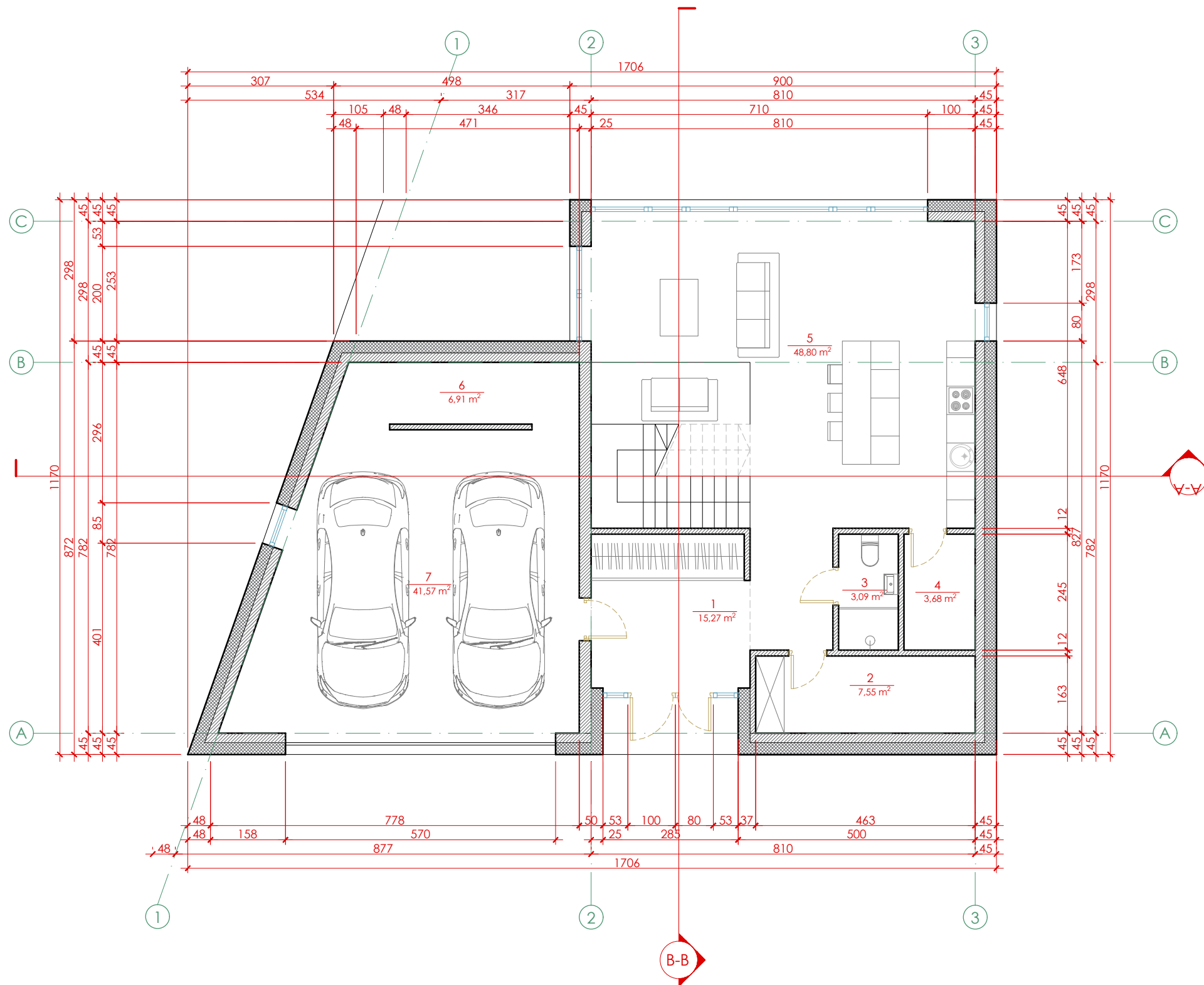

1 AUKŠTO PATALPŲ EKSPLIKACIJA:		
1.	KORIDORIUS	15,27 m ²
2.	KATILINĖ / SKALBYKLA	7,55 m ²
3.	SAN.MAZGAS	3,09 m ²
4.	SANDĖLIUKAS	3,68 m ²
5.	VIRTUVĖ / SVETAINĖ	48,80 m ²
6.	SANDĖLIUKAS	6,91 m ²
7.	GARAŽAS	41,57 m ²
Viso :		126,87 m ²

SUTARTINIAI ŽYMĖJIMAI:	
	Blokelių mūras 12 - 18 cm
	Šilumos izoliacija 25 cm

- PASTABOS:**
1. Visi matmenys nurodyti centimetrais
 2. Visos statyboje naudojamos medžiagos ir gaminiai turi būti sertifikuoti ir atitikti galiojančius standartus.
 3. Laikytis medžiagų gamintojų nurodymų dėl gaminių montavimo technologijų
 4. Keraminių blokelių mūras mūrijamas naudojant blokelių, kurių stipris gniuždamas ne mažesnis kaip 12,5Mpa.
 5. Siūlių skiedinys ne žemesnės kaip S5 stripio gniuždamas, siūlių aukštis ne didesnis kaip 12mm.
 6. Mūro atsparumą pleišėjimui padidinti, numatyti kas trečios kramikinių blokelių eilės armavimą trimis Ø6 S240 armatūros strypais.
 7. Mūro kampai, tarplangiai, agokraščiai 1000mm atstumu nuo kampo ar angos armuojami armatūros tinkliukais, kas antrą mūro eilę. Naudojami Ø4 S500 klasės armatūrinės vielos tinkliukai 40x40mm, pagal LST EN 845-3:2006+A1:2008.

Atestato/ diplomo Nr.	Projektuotojas: sub+Architektūra		
	UAB "Subarchitektūra", įm.k. 303998856, Kęstučio g. 87-225, Kaunas subarchitektura@gmail.com, +37060506065		
5272	PV	D. Šiurka	2016 12
5271	Arch.	A. Geduška	2016 12
Etapas	Statytojas:		
PP	Eglė Šimkutė		

Objektas:	
Vieno buto gyvenamojo namo Aukštutinių Kaniūkų g. 60, Kaune, statybos projektas	
Brėžinys:	Laida
PIRMO AUKŠTO PLANAS SU BALDŲ IŠDĖSTYMU M 1:100	0
Brėžinio žymuo:	Lapas Lapų
SUB 1612/57-TDP- SA-1	1 1

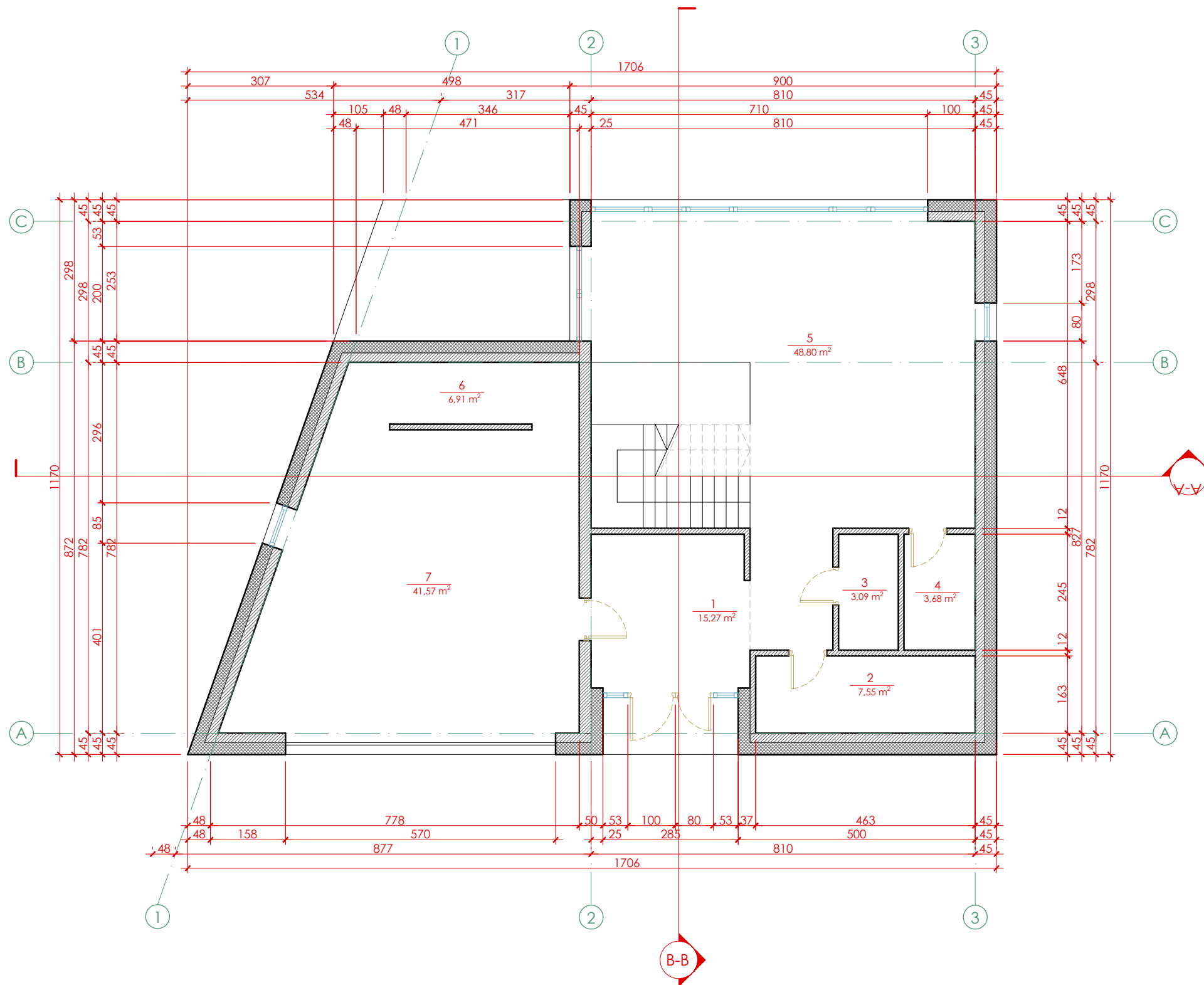

1 AUKŠTO PATALPŲ EKSPLIKACIJA:		
1.	KORIDORIUS	15,27 m ²
2.	KATILINĖ / SKALBYKLA	7,55 m ²
3.	SAN.MAZGAS	3,09 m ²
4.	SANDĖLIUKAS	3,68 m ²
5.	VIRTUVĖ / SVETAINĖ	48,80 m ²
6.	SANDĖLIUKAS	6,91 m ²
7.	GARAŽAS	41,57 m ²
Viso :		126,87 m ²

SUTARTINIAI ŽYMĖJIMAI:	
	Blokelių mūras 12 - 18 cm
	Šilumos izoliacija 25 cm

- PASTABOS:**
1. Visi matmenys nurodyti centimetrais
 2. Visos statyboje naudojamos medžiagos ir gaminiai turi būti sertifikuoti ir atitikti galiojančius standartus.
 3. Laikytis medžiagų gamintojų nurodymų dėl gaminių montavimo technologijų
 4. Keraminių blokelių mūras mūrijamas naudojant blokelių, kurių stipris gniuždant ne mažesnis kaip 12,5Mpa.
 5. Siūlių skiedinys ne žemesnės kaip S5 stripio gniuždant markės, siūlių aukštis ne didesnis kaip 12mm.
 6. Mūro atsparumą pleišėjimui padidinti, numatyti kas trečios keraminių blokelių eilės armavimą trimis Ø6 S240 armatūros strypais.
 7. Mūro kampai, tarplangiai, agokraščiai 1000mm atstumu nuo kampo ar angos armuojami armatūros tinkliukais, kas antrą mūro eilę. Naudojami Ø4 S500 klasės armatūrinės vielos tinkliukai 40x40mm, pagal LST EN 845-3:2006+A1:2008.

Atestato/ diplomo Nr.	Projektuotojas: sub+Architektūra <small>UAB "Subarchitektūra", įm.k. 303998856, Kęstučio g. 87-225, Kaunas subarchitektura@gmail.com, +37060506065</small>		
	5272	PV	D. Šiurka 2016 12
5271	Arch.	A. Geduška	2016 12
Etapas	Statytojas: Eglė Šimkutė		

Objektas: Vieno buto gyvenamojo namo Aukštutinių Kaniūkų g. 60, Kaune, statybos projektas		
Brėžinys:	PIRMO AUKŠTO PLANAS SU VIDAUS MATMENIMIS M 1:100	Laida 0
Brėžinio žymuo:	SUB 1612/57-TDP- SA-2	Lapas 1
		Lapų 1

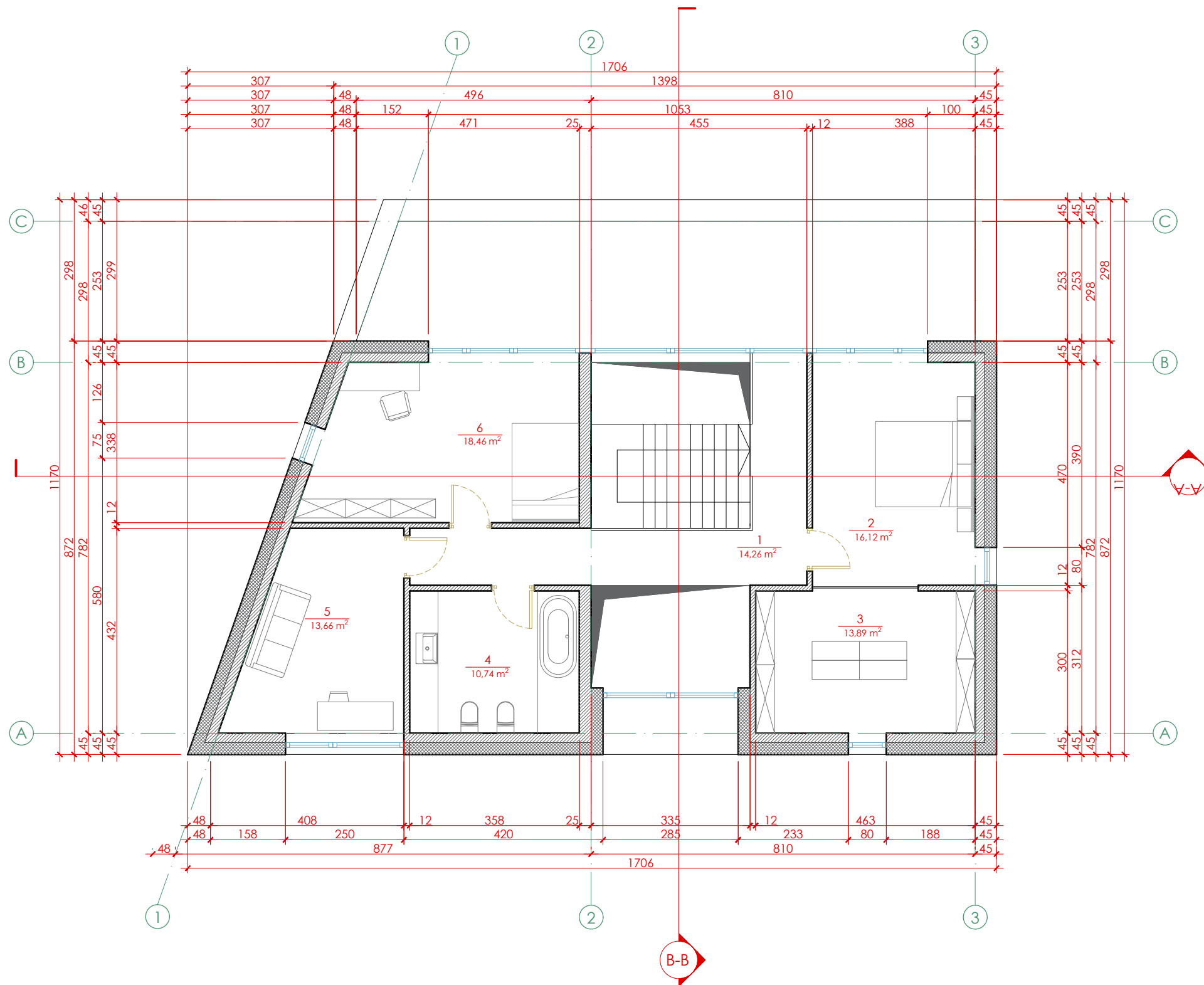

2 AUKŠTO PATALPŲ EKSPLIKACIJA:		
1.	KORIDORIUS	14,26 m ²
2.	KAMBARYS	16,12 m ²
3.	DRABUŽINĖ	13,89 m ²
4.	VONIA	10,74 m ²
5.	DARBO KAMBARYS	13,66 m ²
6.	KAMBARYS	18,46 m ²
Viso :		87,13 m ²

SUTARTINIAI ŽYMĖJIMAI:	
	Blokelių mūras 12 - 18 cm
	Šilumos izoliacija 25 cm

- PASTABOS:**
1. Visi matmenys nurodyti centimetrais
 2. Visos statyboje naudojamos medžiagos ir gaminiai turi būti sertifikuoti ir atitikti galiojančius standartus.
 3. Laikytis medžiagų gamintojų nurodymų dėl gaminių montavimo technologijų
 4. Keraminių blokelių mūras mūrijamas naudojant blokelių, kurių stipris gniuždamant ne mažesnis kaip 12,5Mpa.
 5. Siūlių skiedinys ne žemesnis kaip S5 stripio gniuždamant markės, siūlių aukštis ne didesnis kaip 12mm.
 6. Mūro atsparumą pleišėjimui padidinti, numatyti kas trečios kramikinių blokelių eilės armavimą trimis Ø6 S240 armatūros strypais.
 7. Mūro kampai, tarplangiai, agokraščiai 1000mm atstumu nuo kampo ar angos armuojami armatūros tinkliukais, kas antrą mūro eilę. Naudojami Ø4 S500 klasės armatūrinės vielos tinkliukai 40x40mm, pagal LST EN 845-3:2006+A1:2008.

Atestato/ diplomo Nr.	Projektuotojas: sub+Architektūra		
	UAB "Subarchitektūra", įm.k. 303998856, Kęstučio g. 87-225, Kaunas subarchitektura@gmail.com, +37060506065		
5272	PV	D. Šiurka	2016 12
5271	Arch.	A. Geduška	2016 12
Etapas	Statytojas:		
PP	Eglė Šimkutė		

Objektas:	
Vieno buto gyvenamojo namo Aukštutinių Kaniūkų g. 60, Kaune, statybos projektas	
Brėžinys:	Laida
ANTRO AUKŠTO PLANAS SU BALDŲ IŠDĖSTYMU M 1:100	0
Brėžinio žymuo:	Lapas Lapų
SUB 1612/57-TDP- SA-3	1 1

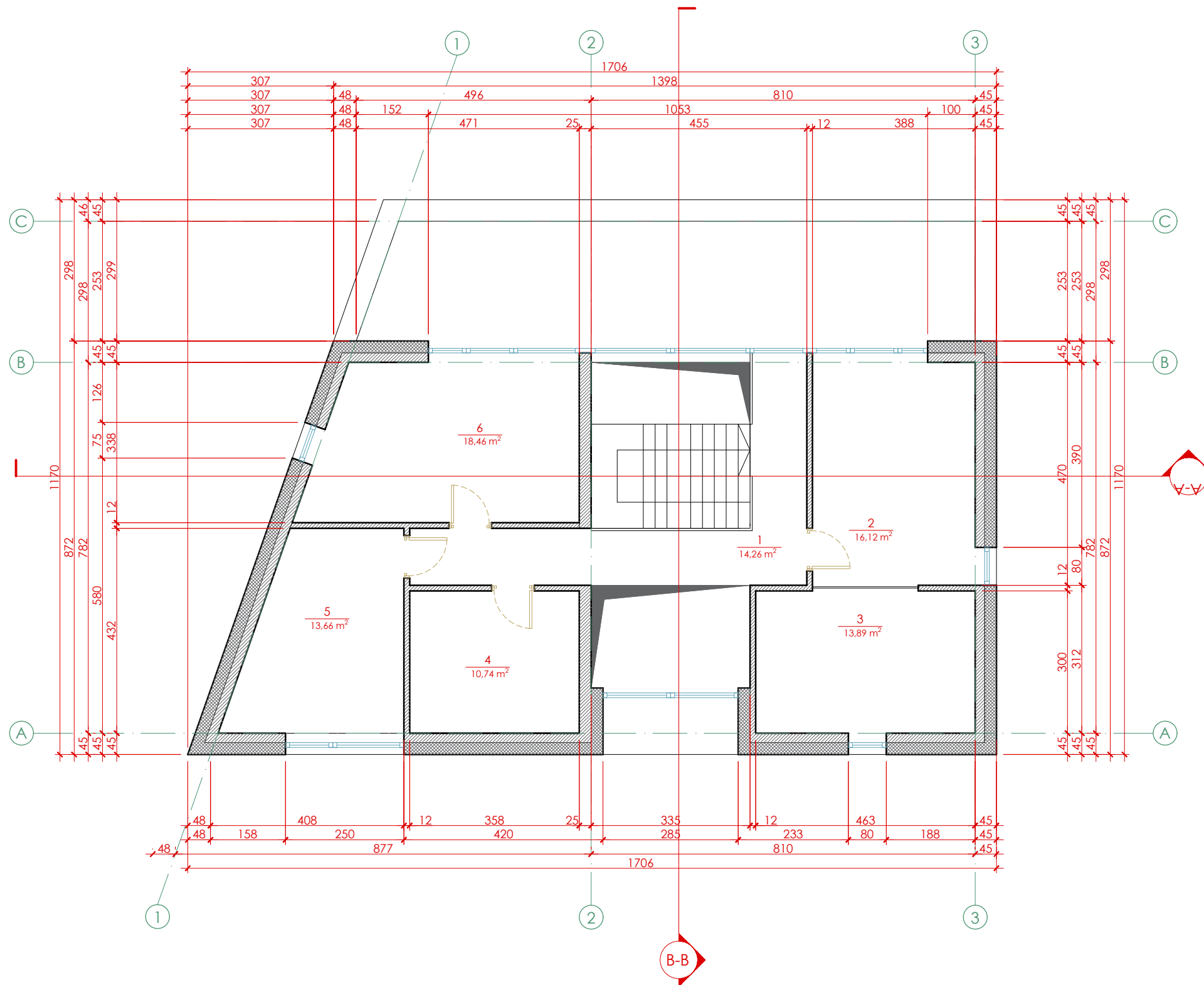

2 AUKŠTO PATALPŲ EKSPLIKACIJA:		
1.	KORIDORIUS	14,26 m ²
2.	KAMBARYS	16,12 m ²
3.	DRABUŽINĖ	13,89 m ²
4.	VONIA	10,74 m ²
5.	DARBO KAMBARYS	13,66 m ²
6.	KAMBARYS	18,46 m ²
Viso :		87,13 m ²

SUTARTINIAI ŽYMĖJIMAI:	
	Blokelių mūras 12 - 18 cm
	Šilumos izoliacija 25 cm

- PASTABOS:**
1. Visi matmenys nurodyti centimetrais
 2. Visos statyboje naudojamos medžiagos ir gaminiai turi būti sertifikuoti ir atitikti galiojančius standartus.
 3. Laikytis medžiagų gamintojų nurodymų dėl gaminių montavimo technologijų
 4. Keraminių blokelių mūras mūrijamas naudojant blokelių, kurių stipris gniuždamant ne mažesnis kaip 12,5Mpa.
 5. Siūlių skiedinys ne žemesnės kaip S5 striprio gniuždamant markės, siūlių aukštis ne didesnis kaip 12mm.
 6. Mūro atsparumą pleišėjimui padidinti, numatyti kas trečios kramikinių blokelių eilės armavimą trimis Ø6 S240 armatūros strypais.
 7. Mūro kampai, tarplangiai, agokraščiai 1000mm atstumu nuo kampo ar angos armuojami armatūros tinkliukais, kas antrą mūro eilę. Naudojami Ø4 S500 klasės armatūrinės vielos tinkliukai 40x40mm, pagal LST EN 845-3:2006+A1:2008.

Atestato/ diplomo Nr.	Projektuotojas: sub+Architektūra <small>UAB "Subarchitektūra", įm.k. 303998856, Kęstučio g. 87-229, Kaunas subarchitektura@gmail.com, +37060506065</small>			
	5272	PV	D. Šiurka	2016 12
5271	Arch.	A. Geduška	2016 12	
Etapas	Statytojas:			
PP	Eglė Šimkutė			

Objektas:		Vieno buto gyvenamojo namo Aukštutinių Kaniūkų g. 60, Kaune, statybos projektas	
Brėžinys:		ANTRO AUKŠTO PLANAS SU VIDAUS MATMENIMIS M 1:100	
Brėžinio žymuo:		SUB 1612/57-TDP- SA-4	
		Laida	0
		Lapas	1
		Lapų	1

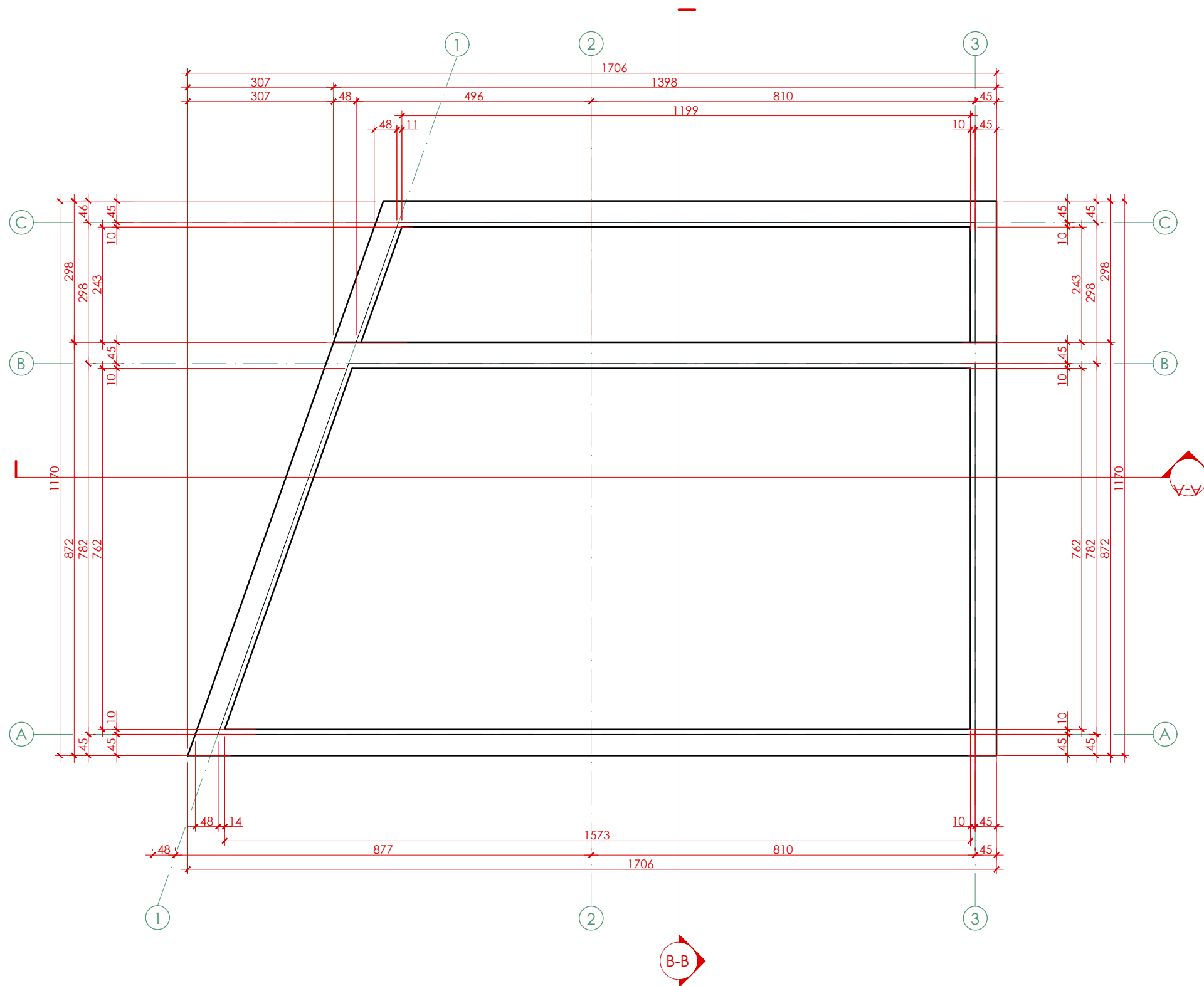

PASTABOS:

1. Brėžinys neskirtas matuoti.
2. Matmenys pateikti centimetrais, aukščiai - metrais.
3. Keisti betkuriuos projekto sprendimus, be autoriaus sutikimo draudžiama.

Atestato/ diplomo Nr.	Projektuotojas: sub+Architektūra <small>UAB "Subarchitektūra", įm.k. 303998856, Kęstučio g. 87-225, Kaunas subarchitektura@gmail.com, +37060506065</small>			Objektas: Vieno buto gyvenamojo namo Aukštutinių Kaniūkų g. 60, Kaune, statybos projektas	
	5272	PV	D. Šiurka	2016 12	Brėžinys: STOGO PLANAS M 1:100
5271	Arch.	A. Geduška	2016 12		
Etapas	Statytojas:			Brėžinio žymuo:	
PP	Eglė Šimkutė			SUB 1612/57-TDP- SA-5	
					Laida
					0
					Lapas
					1
					Lapų
					1

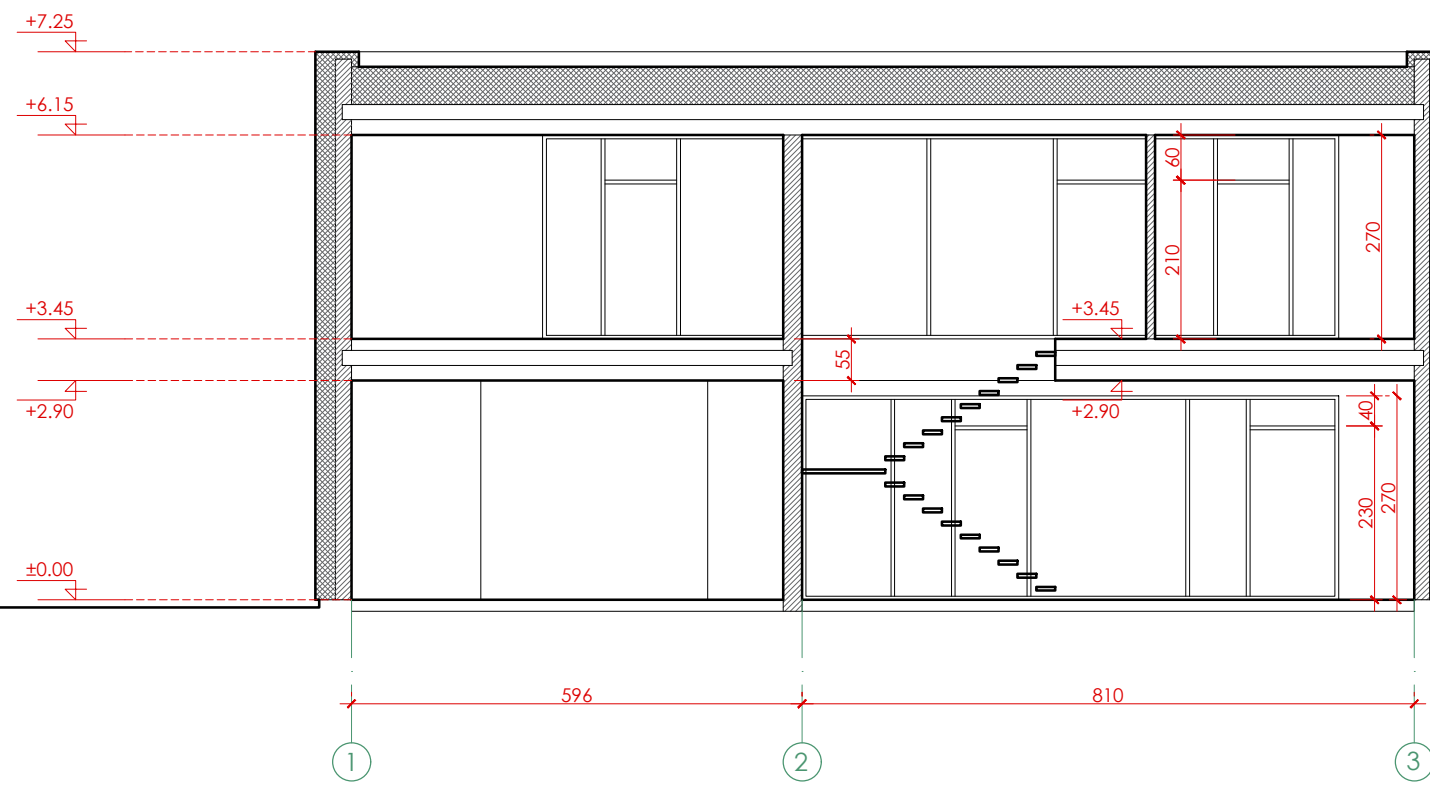

PJŪVIS "A-A" M 1:100

SUTARTINIAI ŽYMĖJIMAI:

	Blokelių mūras 12-25 cm
	Šilumos izoliacija
	Monolitinis gelžbetonis

PASTABOS:

1. Brėžinys neskirtas matuoti.
2. Matmenys pateikti centimetrais, aukščiai - metrais.
3. Keisti betkuriuos projekto sprendimus, be autoriaus sutikimo draudžiama.

Atestato/
diplomo
Nr.

Projektuotojas:
sub+Architektūra

UAB "Subarchitektūra", įm.k. 303998856, Kęstučio g. 87-225, Kaunas
subarchitektura@gmail.com, +37060506065

5272	PV	D. Šiurka	2016 12
5271	Arch.	A. Geduška	2016 12

Etapas: **Statytojas:**
PP Eglė Šimkutė

Objektas:

Vieno buto gyvenamojo namo Aukštutinių Kaniūkų g. 60, Kaune, statybos projektas

Brėžinys:	Laida
PJŪVIS "A-A" M 1:100	0
Brėžinio žymuo:	Lapas Lapų
SUB 1612/57-TDP- SA-6	1 1

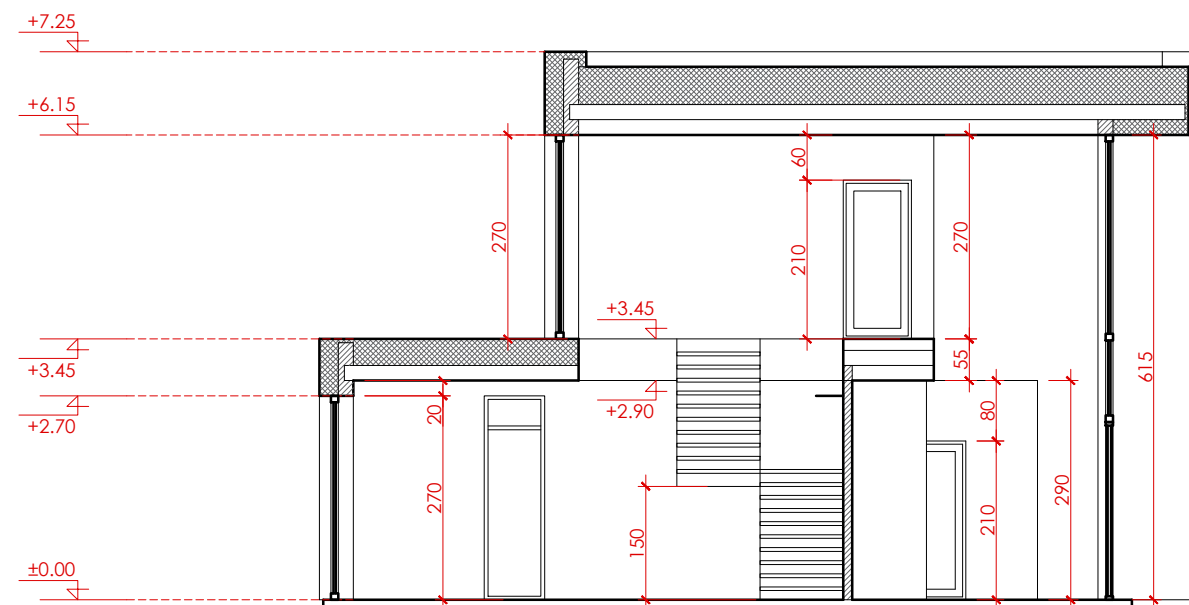

PJŪVIS "B-B" M 1:100

SUTARTINIAI ŽYMĖJIMAI:

	Blokelių mūras 12-25 cm
	Šilumos izoliacija
	Monolitinis gelžbetonis

PASTABOS:

- Brėžinys neskirtas matuoti.
- Matmenys pateikti centimetrais, aukščiai - metrais.
- Keisti betkuriuos projekto sprendimus, be autoriaus sutikimo draudžiama.

Atestato/
diplomo
Nr.

5272
5271

Projektuotojas:

sub+Architektūra

UAB "Subarchitektūra", įm.k. 303998856, Kęstučio g. 87-225, Kaunas
subarchitektura@gmail.com, +37060506065

PV
Arch.

D. Šiurka
A. Geduška

2016 12
2016 12

Etapas

Statytojas:

PP

Eglė Šimkutė

Objektas:

Vieno buto gyvenamojo namo Aukštutinių Kaniūkų g. 60, Kaune, statybos projektas

Brėžinys:

PJŪVIS "B-B" M 1:100

Brėžinio žymuo:

SUB 1612/57-TDP- SA-7

Laida

0

Lapas Lapų

1

1

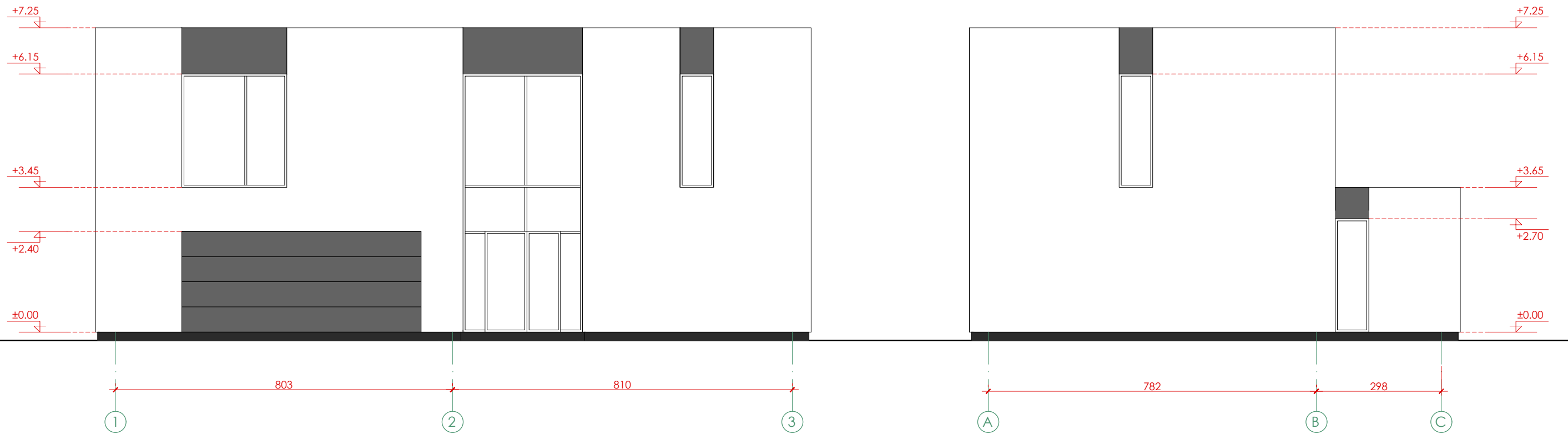

FASADAS TARP AŠIŲ "1-3" M 1:100

FASADAS TARP AŠIŲ "A-C" M 1:100

SUTARTINIAI ŽYMĖJIMAI:

Fasadinis tinkas	RAL 000 20 00
Cokolinis tinkas	RAL 000 20 00

PASTABOS:

- Brėžinys neskirtas matuoti.
- Matmenys pateikti centimerais, aukščiai - metrais.
- Keisti betkuriuos projekto sprendimus, be autoriaus sutikimo draudžiama.

Atestato/
diplomo
Nr.

Projektuotojas:

sub+Architektūra

UAB "Subarchitektūra", įm.k. 303998856, Kęstučio g. 87-225, Kaunas
subarchitektura@gmail.com, +37060506065

5272

PV

D. Šiurka

2016 12

5271

Arch.

A. Geduška

2016 12

Etapas

Statytojas:

PP

Eglė Šimkutė

Objektas:

Vieno buto gyvenamojo namo Aukštutinių Kaniūkų g. 60, Kaune, statybos projektas

Brėžinys:

FASADAI TARP AŠIŲ M 1:100

Brėžinio žymuo:

SUB 1612/57-TDP- SA-8

Laida

0

Lapas Lapų

1

1

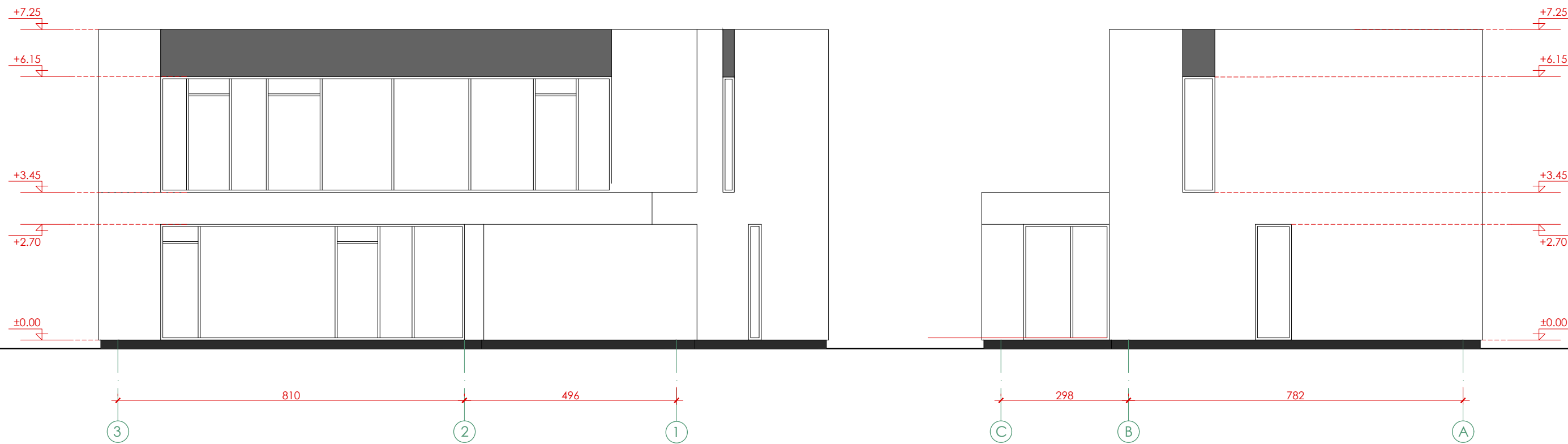

FASADAS TARP AŠIŲ "3-1" M 1:100

FASADAS TARP AŠIŲ "C-A" M 1:100

SUTARTINIAI ŽYMĖJIMAI:		PASTABOS:		Atestato/ diplomo Nr.		Projektuotojas:		Objektas:	
	Fasadinis tinkas	RAL 000 20 00	1. Brėžinys neskirtas matuoti. 2. Matmenys pateikti centimetais, aukščiai - metrais. 3. Keisti betkuriuos projekto sprendimus, be autoriaus sutikimo draudžiama.	5272		PV	D. Šiurka	2016 12	Vieno buto gyvenamojo namo Aukštutinių Kaniūkų g. 60, Kaune, statybos projektas
	Cokolinis tinkas	RAL 000 20 00		5271		Arch.	A. Geduška	2016 12	
						Etapas		Statytojas:	
					PP		Eglė Šimkutė		Lapas
							Brėžinio žymuo:		Lapų
							SUB 1612/57-TDP- SA-9		1
									1



VALSTYBĖS ĮMONĖ REGISTRŲ CENTRAS

Vincio Kudirkos g. 18-3, 03105 Vilnius, tel. (8 5) 2688 262, faks. (8 5) 2688 311, el.p. info@registrucentras.lt

NEKILNOJAMOJO TURTO REGISTRO CENTRINIO DUOMENŲ BANKO IŠRAŠAS

2016-11-21 11:43:49

1. Nekilnojamojo turto registre įregistruotas turtas:

Registro Nr.: 44/2081509
 Registro tipas: Žemės sklypas
 Sudarymo data: 2016-09-29
 Adresas: Kaunas, Aukštutinių Kaniūkų g. 60
 Registro tvarkytojas: Valstybės įmonės Registrų centro Kauno filialas

2. Nekilnojamieji daiktai:

2.1. Žemės sklypas
 Unikalus daikto numeris: 4400-4355-1268
 Žemės sklypo kadastro numeris ir kadastro vietovės pavadinimas: 1901/0284:1060 Kauno m. k.v.
 Daikto pagrindinė naudojimo paskirtis: Kita
 Žemės sklypo naudojimo būdas: Vienbučių ir dvibučių gyvenamųjų pastatų teritorijos
 Statusas: Suformuotas padalijus daiktą
 Daikto istorinė kilmė: Gautas padalijus daiktą, unikalus daikto numeris 1901-0284-0440
 Žemės sklypo plotas: 0.1043 ha
 Užstatyta teritorija: 0.0648 ha
 Vandens telkinių plotas: 0.0395 ha
 Žemės ūkio naudmenų našumo balas: 40.0
 Matavimų tipas: Žemės sklypas suformuotas atliekant kadastrinius matavimus
 Indeksuota žemės sklypo vertė: Eur
 Žemės sklypo vertė: Eur
 Vidutinė rinkos vertė: Eur
 Vidutinės rinkos vertės nustatymo data: 2016-09-29
 Vidutinės rinkos vertės nustatymo būdas: Masinis vertinimas
 Kadastro duomenų nustatymo data: 2016-03-16

3. Daikto priklausiniai iš kito registro: įrašų nėra

4. Nuosavybė:

4.1. Nuosavybės teisė
 Savininkas: EGLĖ ŠIMKUTĖ, a.k.
 Daiktas: žemės sklypas Nr. 4400-4355-1268, aprašytas p. 2.1.
 Įregistravimo pagrindas: 2016-11-07 Pirkimo - pardavimo sutartis Nr. 6346
 Įrašas galioja: Nuo 2016-11-10

5. Valstybės ir savivaldybių žemės patikėjimo teisė: įrašų nėra

6. Kitos daiktinės teisės : įrašų nėra

7. Juridiniai faktai:

7.1. Asmeninė nuosavybė
 Daiktas: žemės sklypas Nr. 4400-4355-1268, aprašytas p. 2.1.
 Įregistravimo pagrindas: 2016-11-07 Pirkimo - pardavimo sutartis Nr. 6346
 Įrašas galioja: Nuo 2016-11-10

8. Žymos: įrašų nėra

9. Specialiosios žemės ir miško naudojimo sąlygos:

9.1. VI. Elektros linijų apsaugos zonos
 Daiktas: žemės sklypas Nr. 4400-4355-1268, aprašytas p. 2.1.
 Įregistravimo pagrindas: 2013-06-21 Nacionalinės žemės tarnybos teritorinio skyriaus vedėjo sprendimas Nr. 8SK-(14.8.100.)-345
 Plotas: 0.0111 ha
 Įrašas galioja: Nuo 2016-09-29

10. Daikto registravimas ir kadastro žymos:

10.1. Suformuotas padalijimo būdu (daikto registravimas)
 Daiktas: žemės sklypas Nr. 4400-4355-1268, aprašytas p. 2.1.
 Įregistravimo pagrindas: 2013-03-16 Nekilnojamojo daikto kadastro duomenų byla
 2013-06-21 Nacionalinės žemės tarnybos teritorinio skyriaus vedėjo sprendimas Nr. 8SK-(14.8.100.)-345
 Įrašas galioja: Nuo 2016-09-29

10.2. Kadastrinius matavimus atliko (kadastro žyma)
 KĖSTUTIS BARŠKIETIS
 Daiktas: žemės sklypas Nr. 4400-4355-1268, aprašytas p. 2.1.
 Įregistravimo pagrindas: 2011-06-06 Kvalifikacijos pažymėjimas Nr. 2M-M-1302
 2013-03-16 Nekilnojamojo daikto kadastro duomenų byla
 Įrašas galioja: Nuo 2016-09-29

11. Registro pastabos ir nuorodos: įrašų nėra

12. Kita informacija: įrašų nėra

13. Informacija apie duomenų sandoriui tikslinimą:

13.1.

Duomenys patikslinti 2016-10-31, užsakymo Nr. 12761206

Patikslinimas galioja iki: 2016-11-29

Patikslinimas atliktas: DAIVA KERIKIENĖ, ;

2016-11-21 11:43:49

Dokumentą atspausdino

ŽIVILĖ RIMKUTĖ

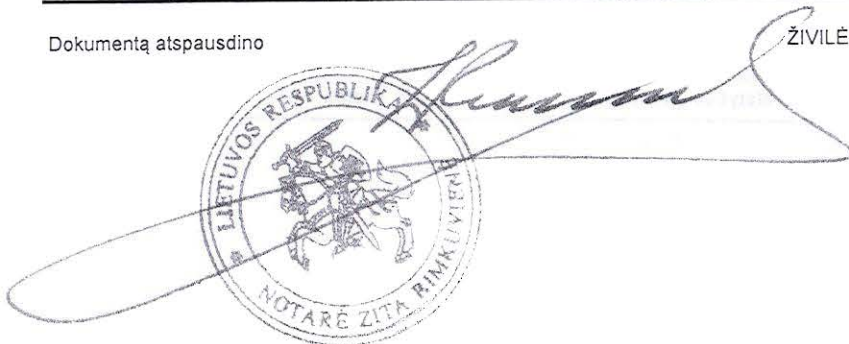

44/2081509

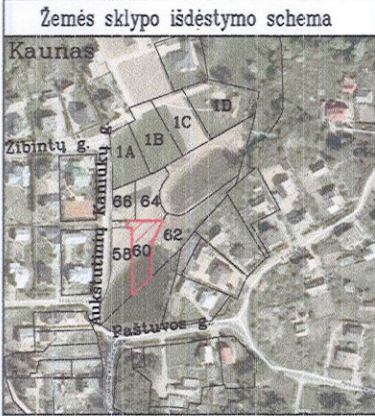

ŽEMĖS SKLYPO PLANAS M 1:500

Sklypo plotas 1043 m²

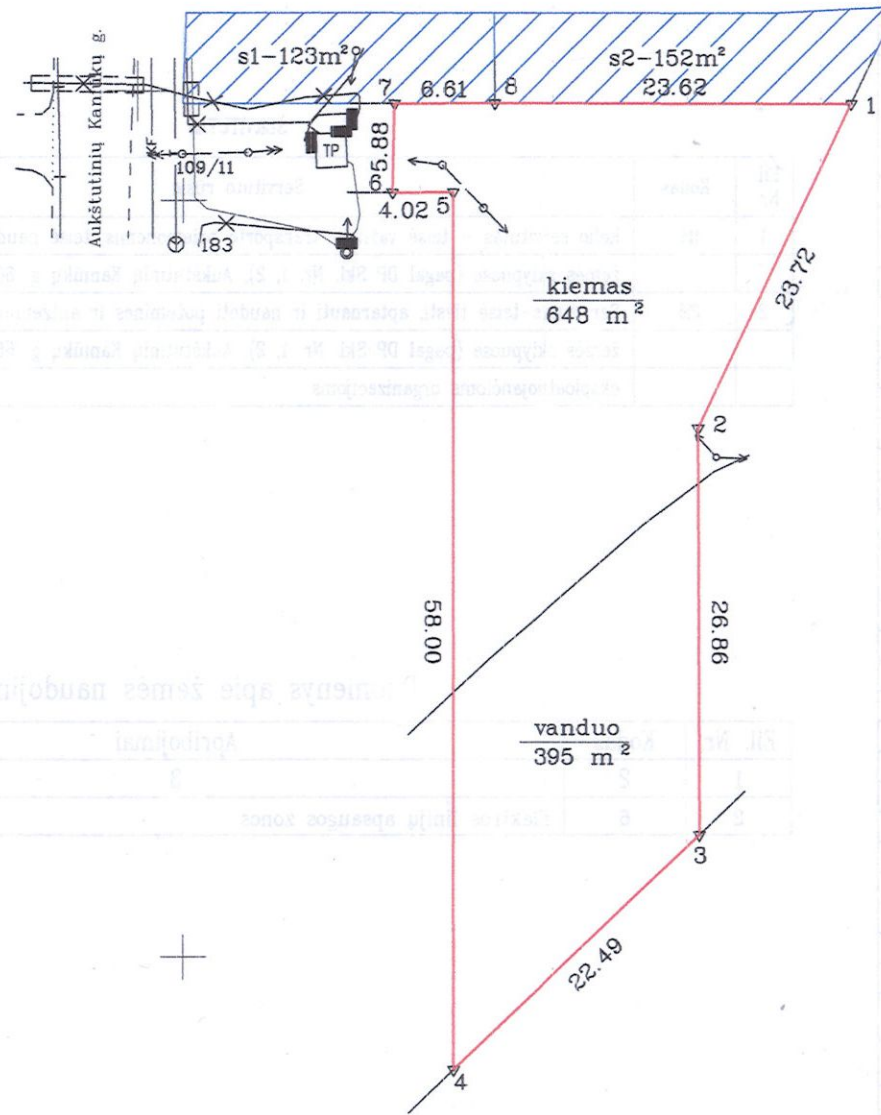

6088250.00
487600.00

Kadastro:	vietovė	Kaunas	blokas	sklypas
Žemės sklypo kadastro Nr.:		1 9 0 1 0 2 8 4	1060	

Gatvė, namo Nr.	(pagal DP Skl. Nr.4) Aukštutinių Kaniūku g. 60
Kaimas	buv. Aukštutinių kaniūku
Seniūnija	
Miestas	Kaunas
Apskritis	Kauno

Gretimybė	Gretimo žemės sklypo kadastro Nr.	Pastabos
1-2-3		pagal DP Skl. Nr. 5, Aukštutinių Kaniūku g.02
3-4		pagal DP Skl. Nr. 7
4-5-6		pagal DP Skl. Nr. 3, Aukštutinių Kaniūku g.58
6-7		Valstybės žemė
7-8		pagal DP skl. Nr. 1, Aukštutinių Kaniūku g.66
9-1		pagal DP Skl. Nr. 2, Aukštutinių Kaniūku g.04

Su paženklinomis vietovėje žemės sklypo ribomis, aprašytomis . . . 2012. . . m.
. . . 03 . . . mėn. 16. d. žemės sklypo paženklinimo-parodymo akte, ir nustatytu plotu sutinku:
Žemės savininkas (naudotojas):

Daiva Kerikienė pagal įgal. Antanas Kilinskas . . . 2013-04-19.
(vardas, pavardė) (parašas) (data)

ŽEMĖS SKLYPO RIBOS PAŽYMĖTOS KADASTRO ŽEMĖNAPYJE
2013 m. 03 mėn. 16 d.
VI Registrų centro Kauno filialas
(pareigos) (parašas) (vardas, pavardė)
Eglė Truskauskienė
Vyresnioji kadastro specialistė

Nacionalinės žemės tarnybos prie Žemės ūkio ministerijos
. . . Kauno . . . miesto skyrius
Patikrino: vyr. spec. Lina Aničienė
Suderino: Skyriaus vedėjo pavaduotoja Alma Markuckienė
(pareigos) (parašas) (vardas, pavardė) (data)
2013-05-28
2013-06-04

Valstybės įmonės Registrų centro
Kadastrą tvarkytojas Nr. 9
SUDERINTA
2013-04-25
Vyresnioji kadastro specialistė
Audra Pakers

GEOmatininkų GRUPĖ
Įm.k 301098609
Laisvės al. 101A, Kaunas
Licencijos Nr. G-851-(927)
Išdavimo data 2008-07-30
Tel. 8-688-03303
Tel. 8-672-25588

Pareigos	Parašas	Vardas, pavardė	Data
Projekto vadovas		Armantas Petravičius	2013-04-19
Dirėktorius		Kęstutis Barškietis	2013-04-19

LIETUVOS RESPUBLIKA
UAB "Geomatininkų grupė"
Nr.2
K.A.V.
KAUNAS

ŽEMĖS SKLYPO PLANAS M 1:500

Sklypo plotas 1043 m²

Žemės sklypo kadastro Nr. 190102841060

KOORDINAČIŲ ŽINIARAŠTIS

Koordinacių sistema Lks-94							
Taško Nr.	Kodas	X	Y	Taško Nr.	Kodas	X	Y
1	R	6088306.40	487594.21				
2	R	6088284.95	487584.08				
3	R	6088258.09	487584.20				
4	R	6088242.55	487567.94				
5	R	6088300.55	487567.86				
6	R	6088300.53	487563.84				
7	R	6088306.41	487563.98				
8	R	6088306.43	487570.59				

SERVITUTAS

Eil. Nr.	Kodas	Servituto rūšis	Plotas m ²
1	115	Kelio servitutas - teisė važiuoti transporto priemonėmis, teisė naudotis pėsčiųjų taku (viešpataujantis daiktas) žemės sklypuose (pagal DP Skl. Nr. 1, 2), Aukštutinių Kaniūkų g. 66, 64.	sl-123, s2-152
2	218	Servitutas-teisė tiesti, aptarnauti ir naudoti požemines ir antžemines komunikacijas (viešpataujantis daiktas) žemės sklypuose (pagal DP Skl. Nr. 1, 2), Aukštutinių Kaniūkų g. 66, 64 savininkams, inžinerinius tinklus eksploatuojančioms organizacijoms.	sl-123, s2-152

Duomenys apie žemės naudojimo apribojimus

Eil. Nr.	Kodas	Apribojimai	Žemės plotas, m ²
1	2	3	4
2	6	Elektros linijų apsaugos zonos	111

SKLYPO CENTRO KOORDINATĖS

Koordinacių sistema	Koordinatės X/Y	Planšetų nomenklatūra
Sistema, kurioje vykdyti matavimai	X=6088282 Y=487576	57/37
Valstybinė LKS-1994	X=6088282 Y=487576	57/37

Žiniaraštį sudarė Kęstutis Barškietis, 2M-M-1302, 2013-04-19
(parašas) (vardas, pavardė ir kvalifikacijos paž. Nr.) (data)

Ištrauka iš Lietuvos Administracinių teisų pažeidimų kodekso:

47 straipsnis. Pastovių žemėnaudos riboženklų sunaikinimas arba gadinimas - užtraukia baudą nuo dviejų šimtų penkiasdešimties iki penkių šimtų litų.



Signature valid

Dokumentą elektroniniu
parašu pasirašė SONATA
MARCINIŪNĖ
Data: 2015-04-02 11:42:49



VALSTYBĖS ĮMONĖ REGISTRŲ CENTRAS

Vinco Kudirkos g. 18-3, 03105 Vilnius, tel. (5) 2688 262, faks. (5) 2688 311, el.p. info@registrucentras.lt

LIETUVOS RESPUBLIKOS JURIDINIŲ ASMENŲ REGISTRO
ELEKTRONINIS SERTIFIKUOTAS IŠRAŠAS

2015-04-02 11:42:45

PRIEIGOS RAKTAS: 29-1810592-279393

Šiuo prieigos raktu gautas išrašas yra oficialus dokumentas. Tretieji asmenys, gavę iš juridinio asmens, filialo ar atstovybės galiojantį prieigos raktą, negali reikalauti pateikti spausdinto popieriuje registro išrašo, kadangi saugiu elektroniniu parašu pasirašytas dokumentas, turi tokią pat teisinę galią kaip ir rašytinis dokumentas.

1. Juridinių asmenų registre įregistruota:

Pavadinimas: **UAB "Subarchitektūra"**
Kodas: **303998856**
Teisinė forma: **Uždaroji akcinė bendrovė**
Teisinis statusas: **Teisinis statusas neįregistruotas**
Buveinės adresas: **Kauno m. sav. Kauno m. Baltų pr. 69-18**
NTR objekto kodas: **1998-9004-6016:0017**
Įregistravimo data: **2015-04-02**
Versija: **1 (2015-04-02)**
Duomenų būklė: **Pilnai sutvarkyti duomenys**
Registro tvarkytojas: **Valstybės įmonės Registrų centro Kauno filialas**

2. Filialai, atstovybės registruoti Lietuvoje: [rašų nėra]

3. Kapitalas ir akcijos:

Įstatinio kapitalo dydis: **3000 Eur**
Akcijų skaičius: **100 vnt.**
Vardinių paprastųjų akcijų skaičius: **100 vnt.**
Vardinės paprastosios akcijos nominali
vertė: **30 Eur**

4. Veiklos tikslai ir rūšys:

Tikslai: **Vykdyti įstatuose numatytą veiklą, siekiant gauti pajamų ir pelno, tenkinti akcininkų turtinius interesus, užtikrinti Bendrovės veiklos metu sukaupto turto efektyvų panaudojimą, sukurti ir išsaugoti gerą Bendrovės įvaizdį. Veikla: inžinerijos veikla ir su ja susijusios techninės konsultacijos; projektiniai-konstruktoriniai darbai; gyvenamųjų ir negyvenamųjų pastatų statyba; kitų, niekur kitur nepriskirtų, inžinerinių statinių statyba; statinių nugriovimas; statyb vietės paruošimas; žvalgomasias gręžimas; kita, niekur kitur nepriskirta, profesinė, mokslinė ir techninė veikla; statybos ir inžinerinių statybos darbų mašinų ir įrenginių nuoma ir išperkamoji nuoma; kitų, niekur kitur nepriskirtų, mašinų, įrangos ir materialijų vertybių nuoma ir išperkamoji nuoma**

5. Organai:

5.1.

Registruota: **Visuotinis akcininkų susirinkimas
Nuo 2015-04-02**

- 5.2. Registruota: **Vadovas**
Nuo 2015-04-02
- 5.2.1. Asmuo: **DOMAS ŠIURKA, a.k.**, direktorius
Paskyrimo (išrinkimo) data **2015-03-20**
Registruota: **Nuo 2015-04-02**
Kauno m. sav. Kauno m. Baltų pr. 69-18

6. Dalyviai:

- 6.1. Registruota: **Akcininkas**
Nuo 2015-04-02
Terminas: **Nuo 2015-04-02**
- 6.1.1. Asmuo: **DOMAS ŠIURKA, a.k.**
Registruota: **Nuo 2015-04-02**
Kauno m. sav. Kauno m. Baltų pr. 69-18

7. Taisyklė, pagal kurią asmenys veikia juridinio asmens vardu:

- 7.1. Registruota: **Vienasmenis atstovavimas**
Nuo 2015-04-02
Aprašymas: **Juridinio asmens vardu veikia vadovas**

8. Licencijuojama veikla: įrašų nėra

9. Kiti duomenys:

Finansinių metų pradžia: **01-01**
Finansinių metų pabaiga: **12-31**

10. Žymos: įrašų nėra

11. Bankrotas: įrašų nėra

12. Veiklos apribojimai: įrašų nėra

13. Steigimo dokumentai:

13.1 **Įstatai**
Dokumento data: 2015-03-23
Įregistruotas: 2015-04-02

14. Kita informacija: įrašų nėra

15. Kontaktinė informacija:

Mobilusis telefonas: **860506065**

2015-04-02 11:42:45

Įrašas tikras, turi prima facie galią

Dokumentą paruošė:

Kauno filialo Juridinių asmenų registravimo
skyriaus

Ekspertė

SONATA MARČIULIONYTĖ

**Statinio projektuotojo civilinės atsakomybės
 privalomojo draudimo liudijimas**

Serija LD Nr. 105717216
 TIA Nr. 378804477

Draudikas:	AB „Lietuvos draudimas“, J. Basanavičiaus g. 12, 03600 Vilniaus m. [monės kodas 110051834
Draudėjas:	UAB Subarchitektūra Kęstučio g. 87-225, 44299 Kauno m. [monės kodas 303998856
Draudimo laikotarpis:	2016-06-08 00:00 val. - 2017-06-07 24:00 val.
Draudimo grupė:	Bendrosios civilinės atsakomybės draudimas
Draudimo rūšis:	Bendrosios profesinės civilinės atsakomybės draudimas
Draudimo objektas:	Statinio projektuotojo civilinės atsakomybės privalomasis draudimas
Draudimo sutarties dalys:	1. Prašymas draudimo sutarčiai sudaryti. 2. Draudimo sąlygos, pateiktos priede prie šio draudimo liudijimo.
Draudimo sutarties pagrindas:	Statinio projektuotojo civilinės atsakomybės privalomojo draudimo taisyklės, Publikuota: Valstybės žinios, 2012-11-06, Nr.128-6459
Projektuojamo statinio pavadinimas ir adresas:	
Draudimo suma kiekvienam draudimui vykui	289.620,00 €
Bendra draudimo suma:	289.620,00 €
Bendra draudimo įmoka:	650,00 €
Besąlyginė iškaita (franšizė)	2900 €
Įmokos mokėjimo terminai:	162,50 € iki 2016-06-08 162,50 € iki 2016-09-08 162,50 € iki 2016-12-08 162,50 € iki 2017-03-08
Draudiminio įvykio atveju pranešti:	AB „Lietuvos draudimas“ trumpuoju telefonu 1828.
Duomenys korespondencijai:	J. Basanavičiaus g. 12, 03600 Vilniaus m.

Draudimo sutarties sudarymo data 2016-05-30

Draudikas

AB „Lietuvos draudimas“ Brokerių skyrius
 J. Basanavičiaus g. 12, 03600 Vilniaus m.
 UADBB "FT Broker"
 Erika Kumžienė
 Tel. (8 ~ 37) 20 9300, mob. tel. (8 ~ 616) 20 573

Draudėjas

UAB Subarchitektūra

Draudimo sutartį pasirašau ir patvirtinu, kad prieš sudarant šią sutartį su Statinio projektuotojo civilinės atsakomybės privalomojo draudimo taisyklėmis buvau tinkamai supažindintas ir jų kopiją gavau. Duomenys apie mano apdraustą turtą yra surašyti teisingai.

Sutinku, kad draudimo bendrovė ar jos įgalioti tretieji asmenys naudotų pateiktus mano duomenis ar/ir kreiptųsi į Valstybės registrus, bankus, teisėsaugos institucijas ir kitus trečiuosius asmenis, kurie turi pateikti informacijos, ir šie suteiktų duomenis, reikalingus nagrinėjant prašymą sudaryti draudimo sutartį, vertinant per sutarties galiojimo laikotarpį atsikviusius įvykius ir nustatant išmokėjimo dydžius.



A.V. ir parašas



A. V. ir parašas

dir. DORAS ŠKIPKA



**VALSTYBINIO SOCIALINIO DRAUDIMO FONDO
VALDYBOS KAUNO SKYRIUS**

Biudžetinė įstaiga, A. Mickevičiaus g. 42, LT-44240 Kaunas,
tel.: (8 37) 395 245, faks. (8 37) 425 381, el. p. kaunas@sodra.lt, informacija telefonu 1883.
Duomenys kaupiami ir saugomi Juridinių asmenų registre, kodas 188677437

Domui Šiurkai
Baltų pr. 69-18, 48227 Kaunas

Į 2016-10-13 prašymą

PAŽYMA APIE ASMENS VALSTYBINIO SOCIALINIO DRAUDIMO LAIKOTARPIUS

2016-10-13 Nr. KA-PZ1-14247

Asmens vardas, pavardė - Domas Šiurka

Asmens kodas -

Asmens socialinio draudimo numeris - DK 0337190

Laikotarpis, apie kurį teikiama informacija - nuo 2010-01-01 iki 2016-10-13

Metai	Draudėjo pavadinimas	Draudimo laikotarpiai
2010	A. BEKERIO PASLAUGŲ IR KOMERCIJOS ĮMONĖ (536661)	2010-03-08 - 2010-09-30 2010-10-01 - 2010-10-07 (Draudimo pabaiga)
	UŽDAROJI AKCINĖ BENDROVĖ "ESKIZAS" (444393)	2010-10-11 - 2010-12-31
2011	LIGOS PAŠALPA (444393)	2011-01-06 - 2011-01-07
	UAB "J. ARCH" (462574)	2011-05-02 - 2011-12-31
	UŽDAROJI AKCINĖ BENDROVĖ "ESKIZAS" (444393)	2011-01-01 - 2011-03-31 2011-04-01 - 2011-04-15 (Draudimo pabaiga)
2012	ŠIURKA DOMAS VYKDANTIS INDIV. VEIKLĄ (2161161)	2012-12-01 - 2012-12-31
	UAB "J. ARCH" (462574)	2012-01-01 - 2012-07-31 2012-08-01 - 2012-08-20 (Draudimo pabaiga)
2013	ŠIURKA DOMAS VYKDANTIS INDIV. VEIKLĄ (2161161)	2013-01-01 - 2013-12-31
2014	ŠIURKA DOMAS VYKDANTIS INDIV. VEIKLĄ (2161161)	2014-01-01 - 2014-12-31
2015	ŠIURKA DOMAS VYKDANTIS INDIV. VEIKLĄ (2161161)	2015-01-01 - 2015-12-31
	UAB "SUBARCHITEKTŪRA" (2327836)	2015-04-13 - 2015-12-31
2016	UAB "SUBARCHITEKTŪRA" (2327836)	2016-01-01 - 2016-09-30

Asmens vardas, pavardė - Domas Šiurka

Asmens kodas - 38607220283

Asmens socialinio draudimo numeris - DK 0337190

Laikotarpis, apie kurį teikiama informacija - nuo 2010-01-01 iki 2016-10-13

Metai	Draudėjo pavadinimas	Draudimo laikotarpiai
-------	----------------------	-----------------------

Vyriausiasis specialistas



Greta Griškaitė

PASTABA. Informaciją apie save gyventojas taip pat gali gauti prisijungęs prie Elektroninės gyventojų aptarnavimo sistemos adresu <http://gyventojai.sodra.lt>

Greta Griškaitė, tel. (8 37) 36 29 62, el. p. greta.griskaite@sodra.lt



VILNIAUS GEDIMINO TECHNIKOS UNIVERSITETAS

BAKALAURO DIPLOMAS

Kopija tikra

Domas Šiurka

(asmens kodas)

2009 METAIS BAIGĖ

architektūros

universitetinių pirmosios pakopos studijų programą

(valstybinis kodas 61205M102)

IR JAM SUTEIKTAS

***architektūros bakalauro laipsnis, architekto
kvalifikacija***

A. V.

Rėktorius



prof. habil. dr. Romualdas Ginevičius

Vilnius, 2009 m. birželio 23 d.

Registracijos Nr. 1-1704

Universiteto kodas 111950243
Diplomo kodas 6107

BK Nr. 005272