



GINTARO ADOMAIČIO IĮ

Įmonės kodas 301842805

Maironio g. 53, Radviliškis

Tel.: 869955993, 860606710

STATYTOJAS	NERIJUS LIUTKEVIČIUS
PROJEKTO PAVADINIMAS	VIENO BUTO GYVENAMOJO NAMO VARDUKŠNIŲ G. 3, RADVILIŠKIO R.SAV., STATYBOS PROJEKTAS
OBJEKTAS	GYVENAMASIS NAMAS (01)
STATINIO PROJEKTO RŪŠIS	STATYBOS TECHNINIS DARBO PROJEKTAS (STDP)
STADIJA	PROJEKTINIAI PASIŪLYMAI
PROJEKTO NR.	1710

RADVILIŠKIS

2017 m.

PROJEKTINIŲ PASIŪLYMŲ (PP) TURINYS

Eil.	Dokumento žymuo	Pavadinimas	Lapų	Lapas
1		Titulinis lapas	1	1
2	1710-01-PP-T	Turinys	1	2
3	1710-01-PP-BSR	Bendrieji statinio rodikliai	2	3
4	1710-01-PP.AR	Aiškinaamasis raštas	3	5
		Brėžiniai		
5	1710-01-PP-SP.B1	Pastato nužymėjimo planas. M 1:500	1	8
6	1710-01-PP-SA.B1	Pirmo aukšto planas. M 1:100	1	9
7	1710-01-PP-SA.B2	Antro aukšto planas. M 1:100	1	10
8	1710-01-PP-SA.B3	Pjūvis A – A. M 1:100	1	11
9	1710-01-PP-SA.B4	Pjūvis B – B. M 1:100	1	12
10	1710-01-PP-SA.B5	Fasadas tarp ašių A – F. M 1:100	1	13
11	1710-01-PP-SA.B6	Fasadas tarp ašių 1 – 6. M 1:100	1	14
12	1710-01-PP-SA.B7	Fasadas tarp ašių F – A. M 1:100	1	15
13	1710-01-PP-SA.B8	Fasadas tarp ašių 6 – 1. M 1:100	1	16
14	1710-01-PP-SA.B9	Spalvinis fasado tarp ašių A – F sprendimas. M 1:100	1	17
15	1710-01-PP-SA.B10	Spalvinis fasado tarp ašių 1 – 6 sprendimas. M 1:100	1	18
16	1710-01-PP-SA.B11	Spalvinis fasado tarp ašių F – A sprendimas. M 1:100	1	19
17	1710-01-PP-SA.B12	Spalvinis fasado tarp ašių 6 – 1 sprendimas. M 1:100	1	20
		Priedami dokumentai		
18		Nekilnojamojo turto registro centrinio duomenų banko išrašas	3	21
19		Žemės sklypo planas. M 1:5000	1	24
20		Topografinė nuotrauka	1	25
21		AB „ESO“ prisijungimo sąlygos	3	26

Tvirtinu Dejūis
Šičkevičius**BENDRIEJI STATINIO RODIKLIAI (BSR)**

Pavadinimas	Mato vienetas	Kiekis	Pastabos
I. SKLYPAS			
1. sklypo plotas	m ²	4108	
2. sklypo užstatymo intensyvumas	%	8,2	
3. sklypo užstatymo tankumas	%	7,3	
II. PASTATAI (Gyvenamasis namas, paskirtis – gyvenamosios (vieno buto) pastatai)			
1. Pastato paskirties rodikliai (gamybos, kitos planuojamos ūkinės veiklos, paslaugų apimtis, butų, vietų, lovų, aptarnaujamų žmonių skaičius, kiti rodikliai).			
2. Pastato bendras plotas.*	m ²	249,41	
3. Pastato naudingas plotas.*	m ²	249,41	
4. Pastato tūris.*	m ³	1089	
5. Aukštų skaičius.*	vnt.	2	
6. Pastato aukštis.*	m	8,91	
7. Butų skaičius (gyvenamajame name), iš jų:	vnt.	1	
7.1. 1 kambario	vnt.	-	
7.2. 2 ir daugiau kambarių.	Vnt.	1	
8. Energinio naudingumo klasė. [5.41]		A	
9. Pastato (patalpų) akustinio komforto sąlygų klasė. [5.38]; [5.43]		C	
10. Kiti specifiniai pastato rodikliai.“		-	
III. SUSISIEKIMO KOMUNIKACIJOS			
1. Keliai (valstybinės ir vietinės reikšmės):			
1.1. kategorija			
1.2. ilgis*	km		
1.3. važiuojamosios dalies plotis	m		
1.4. eismo juostų skaičius	vnt.		
1.5. eismo juostos plotis	m		
1.6. apsaugos zonos plotis	m		
2. Geležinkeliai:			
2.1. kategorija			

Pavadinimas	Mato vienetas	Kiekis	Pastabos
2.2. ilgis*	km		
2.3. apsaugos zonos plotis	m		
3. Keliai (gatvės):			
3.1. kategorija			
3.2. ilgis*	km		
3.3. važiuojamosios dalies plotis	m		
3.4. eismo juostų skaičius	m		
3.5. eismo juostos plotis	m		
IV. INŽINERINIAI TINKLAI			
4. inžinerinių tinklų ilgis			
4.1. vandentiekio tinklai*	m		
4.2. buitinių nuotekų tinklai*	m		
4.3. elektros tinklai*	m		
4.4. lietaus drenažo tinklai*	m		
5. vamzdžio skersmuo (tik vamzdynams)			
5.1. vandentiekio vamzdynai	mm		
5.2. buitinių nuotekų vamzdynai	mm		
5.3. lietaus drenažo vamzdynai	mm		
6. elektros tinklų laidininkų skaičius ir skerspjūvis	vnt.; mm ²		
7. elektroninio ryšio laidininkų porų skaičius ir skerspjūvis	vnt.; mm ²		
V. KITI STATINIAI			

* Žvaigždute pažymėti rodikliai baigus statybą ir atlikus kadastrinius matavimus gali turėti neesminių nukrypimų.

Statinio projekto vadovas Vilma Adomaitienė

Kv. atestato Nr. 27828, išduotas 2016-11-30.

(vardas, pavardė, parašas, kvalifikacijos atestato arba pažymos Nr., data)

AIŠKINAMASIS RAŠTAS

1. Bendrieji duomenys

1.1. Statytojas: Nerijus Liutkevičius.

1.2. Projektuotojas: Gintaro Adomaičio IĮ, į. k. 301842805. Maironio g. 53, Radviliškis.

1.3. Projekto pavadinimas: Vieno buto gyvenamojo namo, Vardukšnių k. 3, Radviliškio r. sav., statybos projektas. Projekto Nr. 1710.

1.4. Statybos vieta: Vardukšnių k. 3, Radviliškio r. sav. Žemės sklypo kadastrinis Nr.: 7115/0006:119 (Butėnų k.v.).

1.5. Bendrieji duomenys apie projektuojamus statinius:

Statinio žymėjimas projekte	Statinio pavadinimas	Paskirtis, kategorija, statybų darbų rūšis
01	Gyvenamasis namas	Gyvenamosios (vieno buto) paskirties, neypatingas, nauja statyba

1.5.1. Statybos rūšis. Vadovaujantis STR 1.01.08:2002 „Statinio statybos rūšys“ (Žin., 2002, Nr.119-5372) rengiamas Statybos Techninis Darbo projektas (STDP).

1.6. Statybą leidžiantis dokumentas. Vadovaujantis STR 1.05.01:2017 „Statybą leidžiantys dokumentai. Statybos užbaigimas. Statybos sustabdymas. Savavališkos statybos padarinių šalinimas. Statybos pagal neteisėtai išduotą statybą leidžiantį dokumentą padarinių šalinimas“ reikalavimais numatomam statyti pastatui turi būti gautas leidimas.

2. Privalomųjų STDP rengimo dokumentų sąrašas

1. Žemės sklypo ir pastatų nuosavybę patvirtinantys dokumentai;
2. Žemės sklypo planas M 1:5000;
3. Topografinė nuotrauka nesenesnė nei 3 metų;

3. Trumpas sklypo apibūdinimas

Pagal STR 2.05.04:2003 „Poveikiai ir apkrovos“ Radviliškio raj. priskiriamas:

- I-jam vėjo apkrovos rajonui su pagrindine atskaitine vėjo greičio reikšme 24 m/s. Skaičiuojamasis vėjo greitis priimtas su $k=1,3$.

- I-jam sniego apkrovos rajonui su sniego antžeminės apkrovos charakteristine reikšme 1,2 kN/m² (120 kg/m²). Skaičiuojamoji sniego apkrova priimta su $k=1,3$.

Žemės sklypas yra kitos paskirties. Naudojimo būdas – mažaaukščių gyvenamųjų namų statybos. Žemės sklypo kadastrinis Nr. 7115/0006:119 Butėnų kadastro vietovėje. Sklypo plotas 0,4108 ha. Sklype esantys seni sublokuoti pagalbinio ūkio pastatai – viralinė, garažas. Sklype esantys seni nugriauto gyvenamojo namo pamatai išardomi. Įvykdžius projekto sprendinius sklypo užstatymo tankumas 7,3 %, užstatymo intensyvumas 8,2 %.

4. Projektuojamo pastato pažintiniai duomenys

4.1. Gyvenamasis (vieno buto) namas

Projektuojamas vieno buto gyvenamasis namas. Pastatas dviejų aukštų, nesudėtingos planinės struktūros, su šlaitiniais stogais. Pagrindinis įėjimas į gyvenamąjį namą iš pastato pietrytinės pusės. Bendrasis gyvenamojo namo plotas 249,41 m², gyvenamasis plotas – 123,98 m². Pastato aukštis (nuo žemės paviršiaus iki stogo kraigo) – 8,91 m. Pastato statybinis tūris – 743 m³. Kambarių skaičius – penki.

Pastato išorės sienų apdailai naudojamas klinkerio apdailinių plytų mūras. Sienų fragmentai įrengiami cementinėmis dailylentėmis „Cedral“. Cokolis tinkuojamas vandeniui atspariu dekoratyviniu, tamsesnio tono cokolio tinku. Langai – plastikinio profilio, rudos spalvos. Stogo danga – betoninės čerpės. Dangos spalva – ruda. Lietaus nuvedimo sistema plieninių vamzdžių, derinama prie stogo spalvos – ruda (RAL 8017).

Pastato konstrukcijos. Pamatai – gręžtiniai, monolitiniai. Išorinės sienos ir vidinės laikančios sienos iš 250 mm storio ir keraminių blokelių mūro. Išorės sienos šiltinamos mineraline vata 300 mm storio. Perdanga – gelžbetoninių kiaurymėtųjų plokščių. Stogo konstrukcijos – medinės, šiltinamos mineraline vata PAROC eXtra 450 mm storio.

Pastatą apšildyti numatoma kieto kuro katilu, kuris pastatomas katilinės patalpoje. Patalpos šildomos įrengiant grindinį šildymą pirmajame aukšte ir radiatorius antrajame aukšte. Šildymo sistema kolektorinė.

Patalpų vėdinimas mechaninis, įrengiama rekuperacinė vėdinimo sistema. Katilinėje įrengiamas dūmtraukis su oro padavimo kanalais, kurie užtikrina tinkamą degimo produktų šalinimą ir oro padavimą šildymo prietaisui.

5. Trumpas sklypo sutvarkymo projektinių sprendinių aprašymas

Įvažiavimo vieta į sklypą nekeičiama. Sklype esantis reljefas nekeičiamas. Projektuojamas pastatas orientuojamas sklype taip, kad pagalbinės, automobilio saugyklos patalpos būtų nukreiptos šiaurine kryptimi, o gyvenamosios patalpos – atsuktos į pietinę, vakarinę puses. Rytinėje sklypo dalyje, šalia esamo pagalbinio ūkio pastato numatoma vieta naujam pagalbinio ūkio pastatui. Tarp pastatų projektuojama kiemo aikštelė, gėlynai. Vakarinėje pastato dalyje įrengiama terasa.

6. Projektuojamos inžinerinės sistemos

6.1. Šildymas. Gyvenamasis namas šildomas kieto kuro katilu įrengtu katilinėje. Patalpos šildomos įrengiant grindų šildymą, radiatorius.

6.2. Vėdinimas. Mechaninis. Įrengiama rekuperacinė patalpų vėdinimo sistema.

6.3. Vandentiekis ir nuotekų šalinimas. Vandens tiekimas numatomas iš projektuojamo šachtinio šulinio. Buitinės nuotekos išleidžiamos į sklype įrengiamus buitinių nuotekų valymo įrenginius. Išvalytas vanduo išleidžiamas į šalia sklypo esančią Vardukšnės upelį.

6.4. Elektros tiekimas. Elektros energija į projektuojamą namą tiekiami iš AB „ESO“ tinklų. Pagal išduotas sąlygas ant sklype esančios 0,4 kV oro linijos atramos įrengiama vienos vietos komercinė apskaitos spinta. Nuo apskaitos spintos įrengiamas elektros požeminio kabelio atvadas į namo įvadinę paskirstymo dėžutę.

6.5. Apšvietimas. Patalpų apšvietimas – natūralus ir dirbtinis. Minimalus langų įstiklinto paviršiaus ir patalpos grindų ploto santykis atitinka reglamentuotus patalpų natūralaus apšvietimo parametrus.

Apšvietimo sistemos galingumas turi būti toks, kad būtų užtikrintos dirbtinės apšvietos normuojamų dydžių vertės ir numatyta galimybė padidinti galingumą iki 20W į grindų ploto m².

Pastato patalpų apšvietimui naudoti šviestuvus su šviesos diodų (LED) lempomis.

6.6. Gaisrinė signalizacija. Remiantis gaisro aptikimo ir signalizavimo sistemų projektavimo ir įrengimo taisyklėmis, pastato patalpose numatoma įrengti autonominius dūmų detektorius.

7. Gaisrinė sauga

Projektuojamo gyvenamojo namo statinio grupė P.1.1 (gyvenamoji, vieno buto pastatai), atsparumo ugniai laipsnis – III. Gaisrinių automobilių pravažiavimų plotis priimamas atsižvelgiant į kompaktinį kelių, inžinerinių tinklų išdėstymą ir yra ne toliau kaip 25 m nuo pastato ir ne siauresnis kaip 3,5 m pločio ir ne mažesnis kaip 4,5 aukščio, užtikrinantis galimybę ugniagesių technikai privažiuoti prie pastato.

1710-XX-STDP	Lapų	Lapas
	3	2

Elektros įrenginiai projektuojamame pastate įrengiami vadovaujantis Elektros įrenginių įrengimo bendrosiomis taisyklėmis. Elektros instaliacija priešgaisrinės saugos atžvilgiu numatoma įrengti taip, kad nesukeltų gaisro, aktyviai neskatinėtų gaisro, ribotų gaisro plitimą ir kilus gaisrui, būtų galimybė imtis veiksmingų gaisro gesinimo priemonių ir atlikti gelbėjimo darbus.

Pastatų patalpose kilus gaisrui, kurį galima priskirti įvairioms klasėms, pirmenybė turi būti teikiama universaliam gesintuvui. Didesnėse kaip 50 m² patalpose gersintuvai statomi patalpose. Projektuojamame pastate numatoma gaisro gesinimo reikmėms laikyti 2 ABC tipo 4 kg gesintuvą.

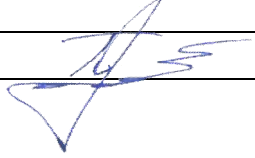
Pareigos	Vardas, pavardė	Atestato Nr.	Parašas	Data
PV	V. ADOMAITIENĖ	27828		2017-04-04

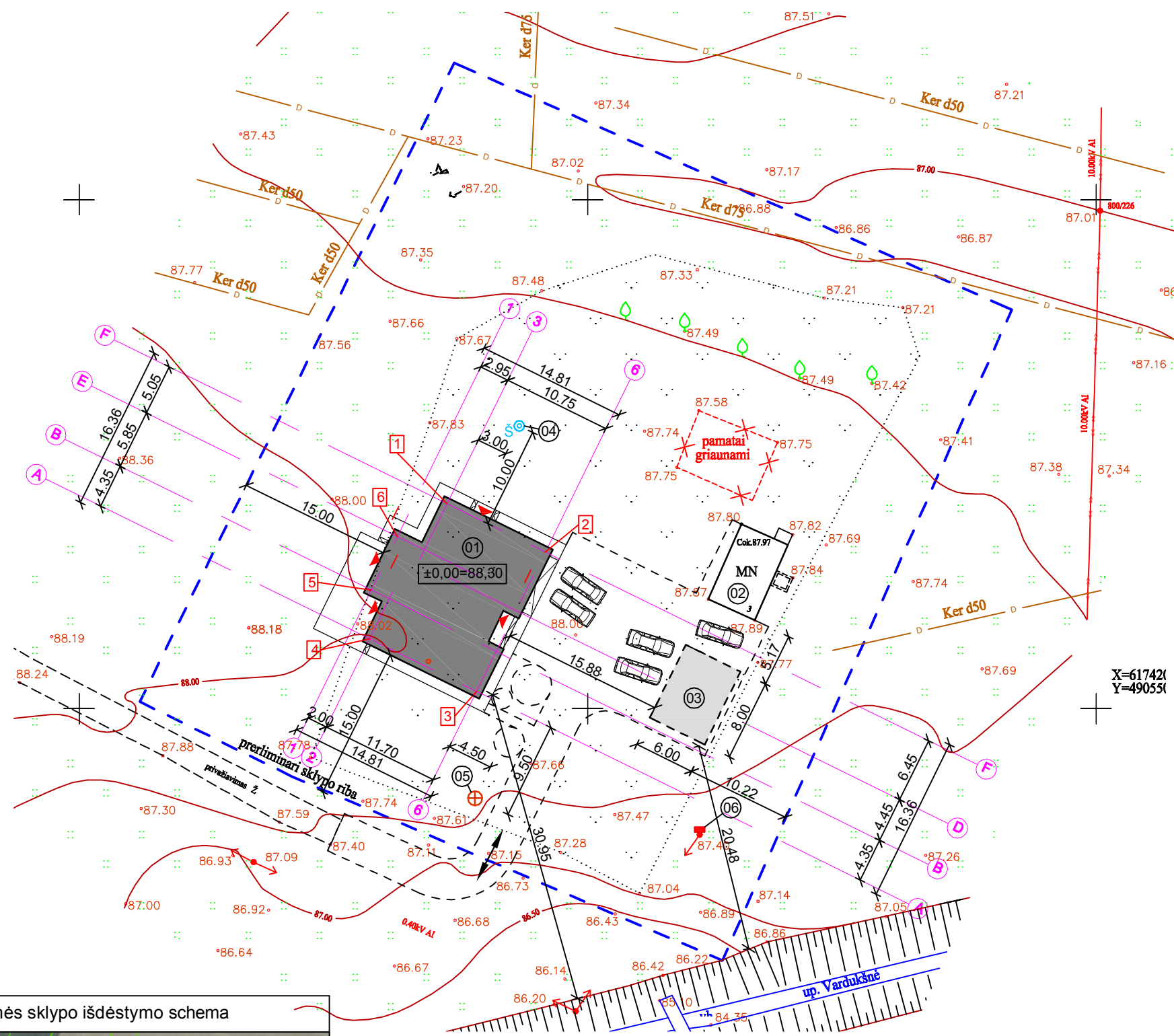

X=61742
Y=490551

Žemės sklypo išdėstymo schema



SUTARTINIAI ŽYMĖJIMAI

	PROJEKTUOJAMAS GYVENAMASIS NAMAS
	NUMATOMI PAGALBINIO ŪKIO PASTATAI
	ESAMI PAGALBINIO ŪKIO PASTATAI
	ŽEMĖS SKLYPŲ RIBOS
	DANGŲ RIBOS
	GRIAUNAMI STATINIAI
	ĮVAŽIAVIMAS Į SKLYPĄ
	ĮĖJIMAS Į PASTATĄ

EKSPLIKACIJA

01	PROJEKTUOJAMAS GYVENAMASIS NAMAS
02	ESAMAS PAGALBINIO ŪKIO PASTATAS
03	NUMATOMI PAGALBINIO ŪKIO PASTATAI
04	PROJEKTUOJAMAS ŠACHINIS ŠULINYS
05	PROJEKTUOJAMI BUITINIŲ NUOTEKŲ VALYMO ĮRENGINIAI
06	ELEKTROS APSKAITOS SPINTA

BENDRIEJI SKLYPO RODIKLIAI

RODIKLIO PAVADINIMAS	MATO VNT.	KIEKIS
SKLYPO PLOTAS	m ²	4108
UŽSTATYMO TANKUMAS	%	7,3
UŽSTATYMO INTENSYVUMAS	%	8,2
SKLYPO UŽSTATYMAS PASTATAIS	m ²	301,11
BENDRAS SKLYPO UŽSTATYMAS	m ²	769,40
APŽELDINTA TERITORIJA	%	81,2
AUTOMOBILIŲ STOVĖJIMO VIETŲ	vnt.	5

BENDRIEJI GYVENAMOJO NAMO (01) RODIKLIAI

RODIKLIO PAVADINIMAS	MATO VNT.	KIEKIS
BENDRAS PASTATO PLOTAS	m ²	249,41
GYVENAMASIS PLOTAS	m ²	123,98
NAUDINGAS PLOTAS	m ²	249,41
PAGALBINIS PLOTAS	m ²	125,43
RŪSIŲ (PUSRŪSIŲ) PLOTAS	m ²	-
AUTOMOBILIO SAUGYKLOS PLOTAS	m ²	35,39
PASTATO UŽSTATYMO PLOTAS	m ²	213,11
PASTATO TŪRIS	m ³	1089
AUKŠTŲ SKAIČIUS	vnt.	2
PASTATO AUKŠTINGUMAS	m	8,91

PASTABOS:

- Matmenys sklypo plane pateikti metrais;
- Gyvenamojo namo (01) ±0,00=88,30;
- Pateiktos ašių susikirtimo koordinatės;

0	2017-04-30	STATYBOS LEIDIMUI; STATYBAI	
LAIDA	IŠLEIDIMO DATA	LAIDOS STATUSAS. KEITIMO PRIEŽASTIS (JEI TAIKOMA)	
KVAL. PATV. DOK. NR.		GINTARO ADOMAIČIO Ū ĮMONĖS KODAS 301842805 MAIRONIO G.53, RADVILIŠKIS TEL.: 860606710, 842251734	
		PROJEKTO PAVADINIMAS: VIENO BUTO GYVENAMOJO NAMO, VARDUKŠNIŲ K. 3, RADVILIŠKIO R. SAV., STATYBOS PROJEKTAS	
PAREIGOS	VARDAS, PAVARDĖ	PARAŠAS	STATINIO NUMERIS IR PAVADINIMAS: GYVENAMAS (VIENO BUTO) NAMAS (01)
27828	PV	VILMA ADOMAITIENĖ	DOKUMENTO PAVADINIMAS: PASTATO NUŽYMĖJIMO PLANAS. M 1:500
MK007050	ARCHIT.	MIGLĖ PAŠKEVIČIENĖ	
LT	STATYTOJAS:	NERIUS LIUTKEVIČIUS	DOKUMENTO ŽYMUO: 1710-00-PP-SP.B1
			LAIDA 0
			LAPAS 1
			LAPŲ 1

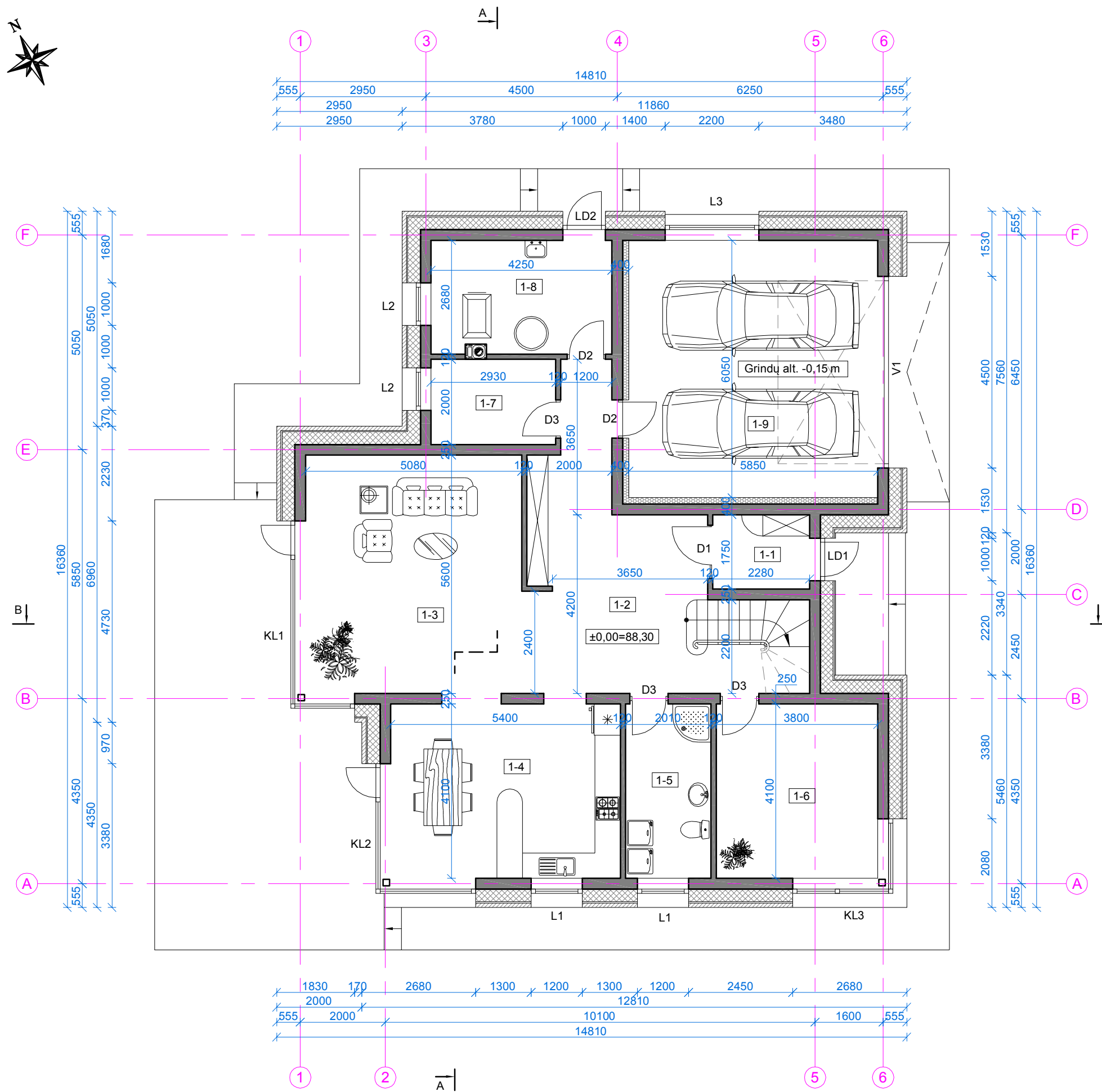

Pirmo aukšto patalpų eksplikacija

Patalpa	Plotas, m ²
1-1. Tambūras	3,99 m ²
1-2. Holas	24,53 m ²
1-3. Svetainė	28,44 m ²
1-4. Virtuvė/Valgomasis	22,14 m ²
1-5. Sanitarinis mazgas	8,24 m ²
1-6. Darbo kambarys	15,58 m ²
1-7. Sandėliukas	5,86 m ²
1-8. Katilinė	11,27 m ²
1-9. Automobilio saugykla	35,39 m ²
VISO pirmame aukšte	155,44 m²

Sutartiniai žymėjimai

Žymėjimas	Pavadinimas
	Projektuojamos sienos ir pertvaros
	Termoiziacija - mineralinė vata

PASTABOS:

- Matmenys brėžinyje pateikti milimetrais;
- ±0.00=88.30;
- Brėžinyje pateikti langų ir durų angų matmenys. Prieš užsakant stalių gaminius, jų matmenis tikslinti statybvietyje;
- Išorės sienos - keraminių blokelių 250 mm storio, pertvaros 120 mm storio silikatinų blokelių ar plytų;
- Išorės sienos šiltinamos tvirtinant mineralinę vatą PAROC eXtra 250 mm + PAROC WAS35t 50 mm;

0	2017-04-30	STATYBOS LEIDIMUI; STATYBAI	
LAIDA	IŠLEIDIMO DATA	LAIDOS STATUSAS. KEITIMO PRIEŽASTIS (JEI TAIKOMA)	
KVAL. PATV. DOK. NR.		GINTARO ADOMAIČIO IĮ ĮMONĖS KODAS 301842805 MAIRONIO G.53, RADVILIŠKIS TEL.: 860606710, 842251734	
		PROJEKTO PAVADINIMAS: VIENO BUTO GYVENAMOJO NAMO, VARDUKŠNIŲ K. 3, RADVILIŠKIO R. SAV., STATYBOS PROJEKTAS	
	PAREIGOS	VARDAS, PAVARDĖ	PARAŠAS
27828	PV	VILMA ADOMAITIENĖ	
MK007050	ARCHIT.	MIGLĖ PAŠKEVIČIENĖ	
	STATYTOJAS:		STATYBOS NUMERIS IR PAVADINIMAS: GYVENAMAS (VIENO BUTO) NAMAS (01)
	NERIJUS LIUTKEVIČIUS		DOKUMENTO PAVADINIMAS: PIRMO AUKŠTO PLANAS. M 1:100
LT			DOKUMENTO ŽYMUO: 1710-01-PP-SA.B1
		LAPAS	LAPŲ
		1	1

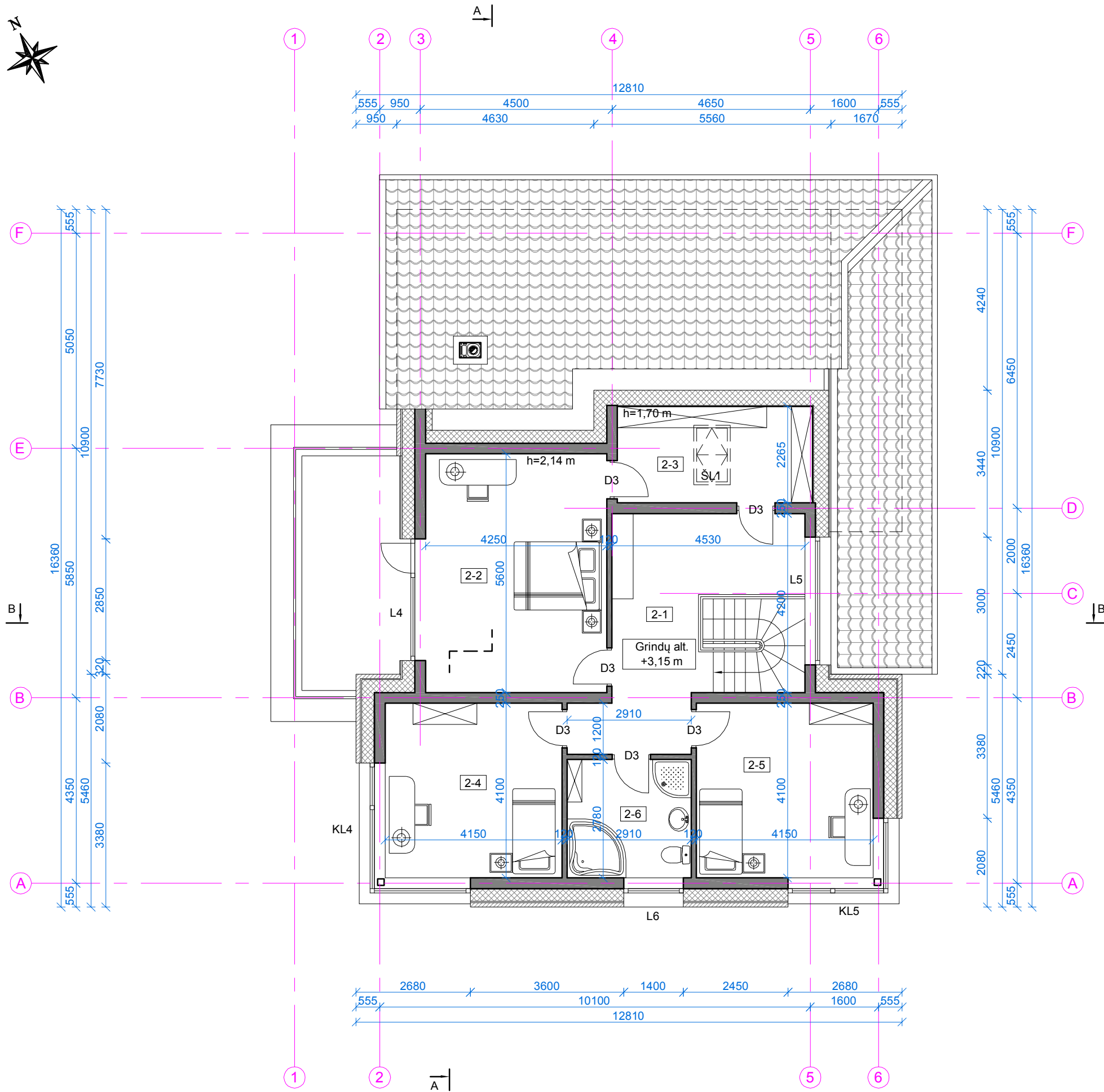

Antro aukšto patalpų eksplikacija

Patalpa	Plotas, m ²
2-1. Holas	17,70 m ²
2-2. Miegamasis	23,80 m ²
2-3. Drabužinė	10,36 m ²
2-4. Miegamasis	17,01 m ²
2-5. Miegamasis	17,01 m ²
2-6. Sanitarinis mazgas	8,09 m ²
VISO antrame aukšte	93,97 m²

Sutartiniai žymėjimai

Žymėjimas	Pavadinimas
	Projektuojamos sienos ir pertvaros
	Termoizoliacija - mineralinė vata

PASTABOS:

- Matmenys brėžinyje pateikti milimetrais;
- ±0.00=88.30;
- Brėžinyje pateikti langų ir durų angų matmenys. Prieš užsakant stalių gaminius, jų matmenis tikslinti statybvietyje;
- Išorės sienos - keraminių blokelių 250 mm storio, pertvaros 120 mm storio silikatiniių blokelių ar plytų;
- Išorės sienos šiltinamos tvirtinant mineralinę vata PAROC eXtra 250 mm + PAROC WAS35t 50 mm;

0	2017-04-30	STATYBOS LEIDIMUI; STATYBAI	
LAIDA	IŠLEIDIMO DATA	LAIDOS STATUSAS. KEITIMO PRIEŽASTIS (JEI TAIKOMA)	
KVAL. PATV. DOK. NR.		GINTARO ADOMAIČIO IĮ ĮMONĖS KODAS 301842805 MAIRONIO G.53, RADVILIŠKIS TEL.: 860606710, 842251734	
		PROJEKTO PAVADINIMAS: VIENO BUTO GYVENAMOJO NAMO, VARDUKŠNIŲ K. 3, RADVILIŠKIO R. SAV., STATYBOS PROJEKTAS	
27828	PV	VARDAS, PAVARDĖ	PARAŠAS
MK007050	ARCHIT.	VILMA ADOMAITIENĖ	
LT	STATYTOJAS	NERIJUS LIUTKEVIČIUS	
		DOKUMENTO ŽYMUO: 1710-01-PP-SA.B2	
STATYTOJAS		DOKUMENTO ŽYMUO:	
ANTRO AUKŠTO PLANAS. M 1:100		LAPAS	LAPŲ
0		1	1

PJŪVIS A - A. M 1:100

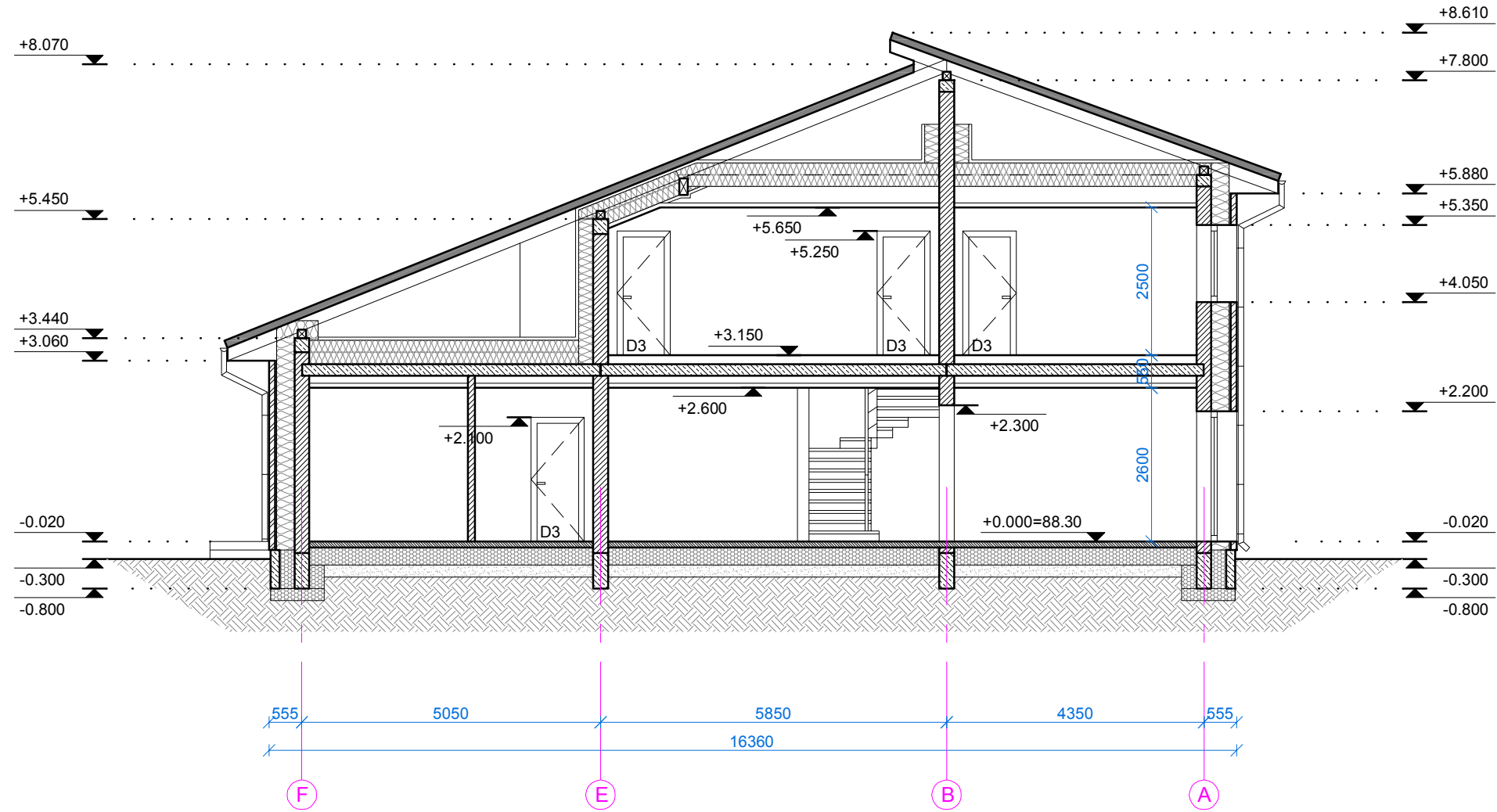

PASTABOS:

1. Matmenys brėžinyje pateikti milimetrais, altitudės - metrais;
2. $\pm 0.00=88.30$;

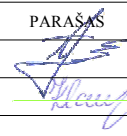
0	2017-04-30	STATYBOS LEIDIMUI; STATYBAI	
LAIDA	IŠLEIDIMO DATA	LAIDOS STATUSAS. KEITIMO PRIEŽASTIS (JEI TAIKOMA)	
KVAL. PATV. DOK. NR.	 GINTARO ADOMAIČIO Ū ĮMONĖS KODAS 301842805 MAIRONIO G.53, RADVILIŠKIS TEL.: 860606710, 842251734	PROJEKTO PAVADINIMAS: VIENO BUTO GYVENAMOJO NAMO, VARDUKŠNIŲ K. 3, RADVILIŠKIO R. SAV., STATYBOS PROJEKTAS	
		STATINIO NUMERIS IR PAVADINIMAS: GYVENAMAS (VIENO BUTO) NAMAS (01)	
27828	PV	VARDAS, PAVARDĖ VILMA ADOMAITIENĖ	PARAŠAS 
MK007050	ARCHIT.	MIGLĖ PAŠKEVIČIENĖ	
LT	STATYTOJAS:	NERIJUS LIUTKEVIČIUS	
		DOKUMENTO ŽYMUO:	1710-01-PP-SA.B3
		LAPAS	LAPŲ
		1	1

PJŪVIS B - B. M 1:100

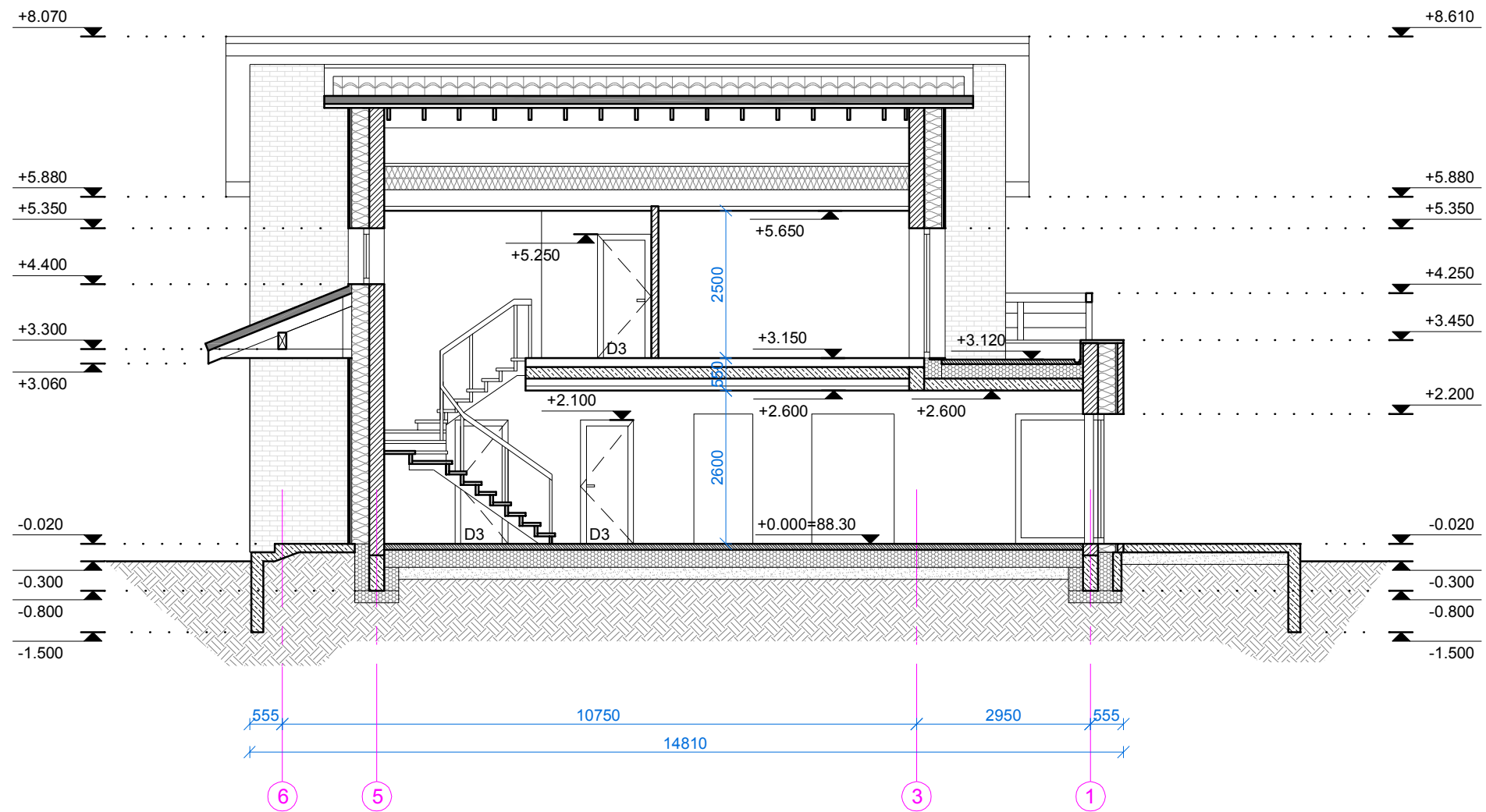

PASTABOS:

1. Matmenys brėžinyje pateikti milimetrais, altitudės - metrais;
2. $\pm 0.00=88.30$;

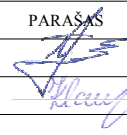
0	2017-04-30	STATYBOS LEIDIMUI; STATYBAI	
LAIDA	IŠLEIDIMO DATA	LAIDOS STATUSAS. KEITIMO PRIEŽASTIS (JEI TAIKOMA)	
KVAL. PATV. DOK. NR.	 GINTARO ADOMAIČIO Ū ĮMONĖS KODAS 301842805 MAIRONIO G.53, RADVILIŠKIS TEL.: 860606710, 842251734	PROJEKTO PAVADINIMAS: VIENO BUTO GYVENAMOJO NAMO, VARDUKŠNIŲ K. 3, RADVILIŠKIO R. SAV., STATYBOS PROJEKTAS	
		STATINIO NUMERIS IR PAVADINIMAS: GYVENAMAS (VIENO BUTO) NAMAS (01)	
27828	PV	VILMA ADOMAITIENĖ	
MK007050	ARCHIT.	MIGLĖ PAŠKEVIČIENĖ	
LT	STATYTOJAS:	NERIJUS LIUTKEVIČIUS	
		DOKUMENTO ŽYMUO:	1710-01-PP-SA.B4
		LAPAS	LAPŲ
		1	1

PAGRINDINIS (rytų) fasadas. M 1:100

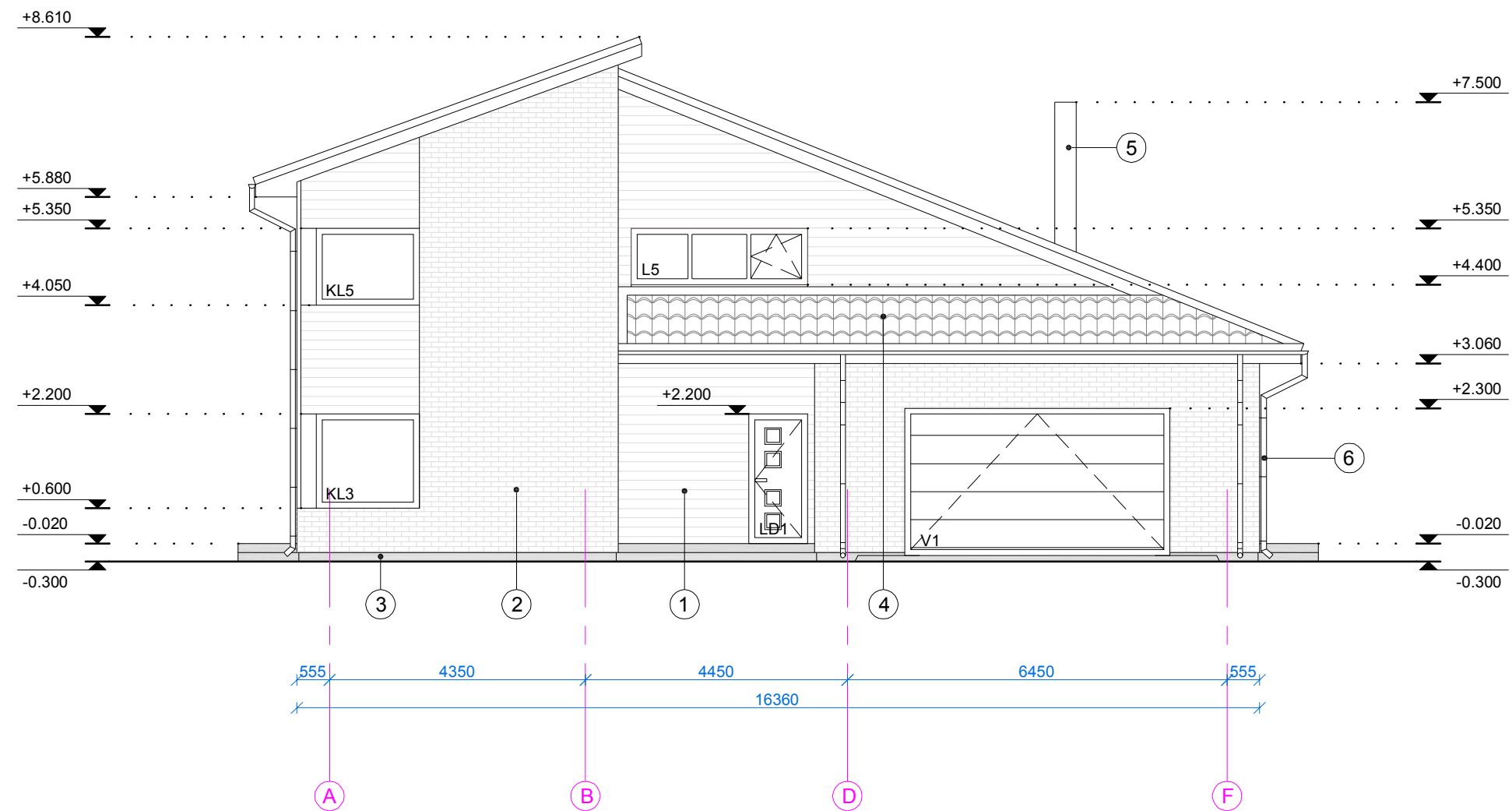

±0.00=88.30

FASADO MEDŽIAGŲ EKSPLIKACIJA:

- 1 — Cementinių dailienčių "Cedral" fasado apdaila. Spalva CL102 Kriaušė;
- 2 — Apdailinės tamsaus rudo tono klinkerio plytos;
- 3 — Cokolio apdaila - tamsesnio tono vandeniui atsparus tinkas;
- 4 — Betoninių čerpių stogo danga. Spalva: ruda;
- 5 — Lygios skardos kamino aptaisymas. Tamsiai ruda (RAL 8017);
- 6 — Apvalių plieninių vamzdžių lietaus nuvedimo sistema. Tamsiai ruda (RAL 8017);

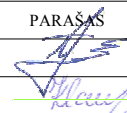
0	2017-04-30	STATYBOS LEIDIMUI; STATYBAI	
LAIDA	IŠLEIDIMO DATA	LAIDOS STATUSAS. KEITIMO PRIEŽASTIS (JEI TAIKOMA)	
KVAL. PATV. DOK. NR.	 GINTARO ADOMAIČIO IĮ ĮMONĖS KODAS 301842805 MAIRONIO G.53, RADVILIŠKIS TEL.: 860606710, 842251734		PROJEKTO PAVADINIMAS: VIENO BUTO GYVENAMOJO NAMO, VARDUKŠNIŲ K. 3, RADVILIŠKIO R. SAV., STATYBOS PROJEKTAS
PAREIGOS	VARDAS, PAVARDĖ	PARAŠAS	STATINIO NUMERIS IR PAVADINIMAS:
27828	PV VILMA ADOMAITIENĖ		GYVENAMAS (VIENO BUTO) NAMAS (01)
MK007050	ARCHIT. MIGLĖ PAŠKEVIČIENĖ		DOKUMENTO PAVADINIMAS:
			FASADAS TARP AŠIŲ A - F. M 1:100
LT	STATYTOJAS:	DOKUMENTO ŽYMUO:	LAPAS LAPŲ
	NERIJUS LIUTKEVIČIUS	1710-01-PP-SA.B5	1 1

ŠONINIS (pietu) fasadas. M 1:100

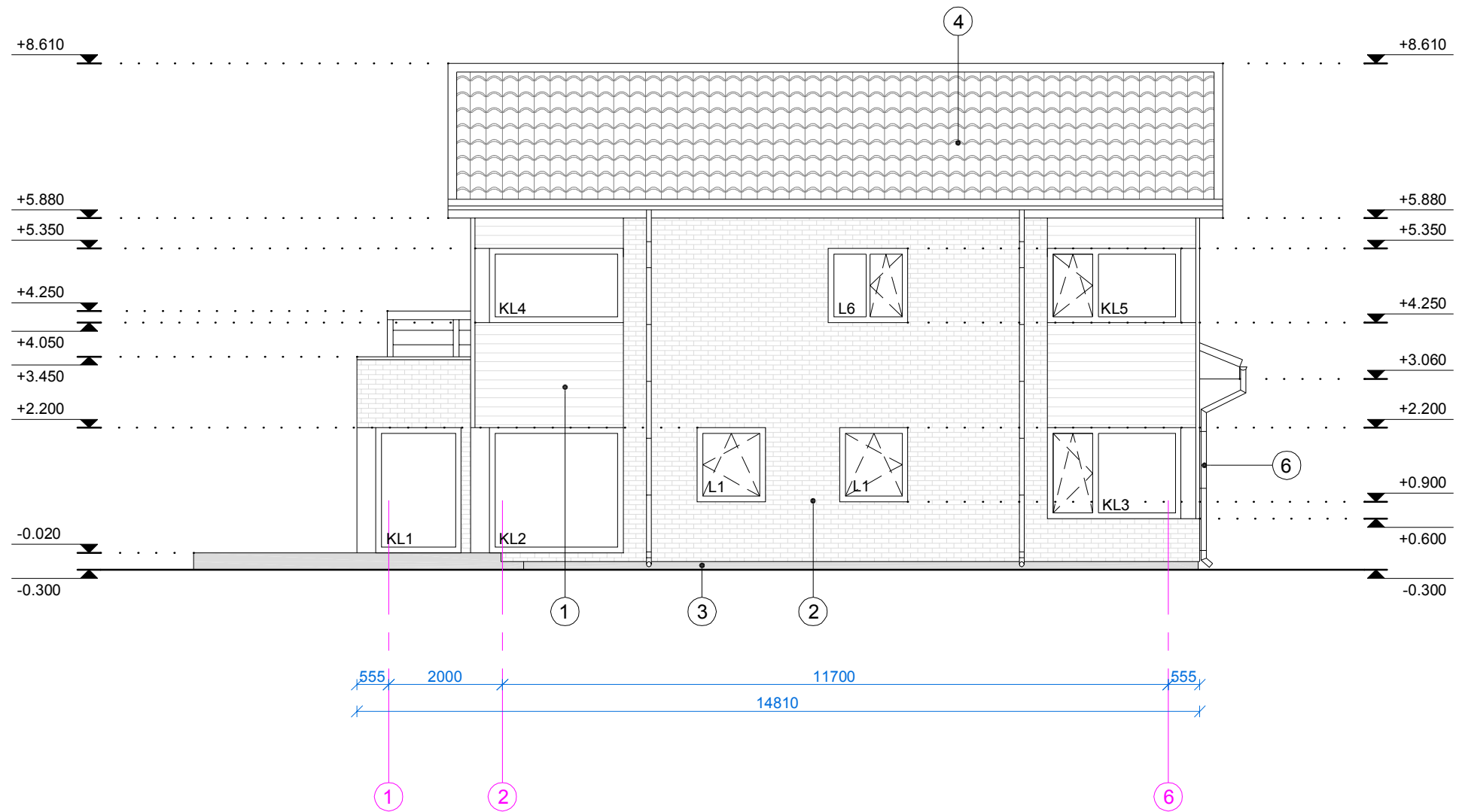

±0.00=88.30

FASADO MEDŽIAGŲ EKSPLIKACIJA:

- 1 — Cementinių dailylenčių "Cedral" fasado apdaila. Spalva CL102 Kriaušė;
- 2 — Apdailinės tamsaus rudo tono klinkerio plytos;
- 3 — Cokolio apdaila - tamsesnio tono vandeniui atsparus tinkas;
- 4 — Betoninių čerpių stogo danga. Spalva: ruda;
- 5 — Lygios skardos kamino aptaisymas. Tamsiai ruda (RAL 8017);
- 6 — Apvalių plieninių vamzdžių lietaus nuvedimo sistema. Tamsiai ruda (RAL 8017);

0	2017-04-30	STATYBOS LEIDIMUI; STATYBAI	
LAIDA	IŠLEIDIMO DATA	LAIDOS STATUSAS. KEITIMO PRIEŽASTIS (JEI TAIKOMA)	
KVAL. PATV. DOK. NR.	 GINTARO ADOMAIČIO IĮ ĮMONĖS KODAS 301842805 MAIRONIO G.53, RADVILIŠKIS TEL.: 860606710, 842251734		PROJEKTO PAVADINIMAS: VIENO BUTO GYVENAMOJO NAMO, VARDUKŠNIŲ K. 3, RADVILIŠKIO R. SAV., STATYBOS PROJEKTAS
27828	PV	VILMA ADOMAITIENĖ	STATINIO NUMERIS IR PAVADINIMAS: GYVENAMAS (VIENO BUTO) NAMAS (01)
MK007050	ARCHIT.	MIGLĖ PAŠKEVIČIENĖ	
LT	STATYTOJAS:	NERIJUS LIUTKEVIČIUS	
		DOKUMENTO ŽYMUO:	1710-01-PP-SA.B6
		LAPAS	LAPŲ
		1	1

GALINIS (vakarų) fasadas. M 1:100

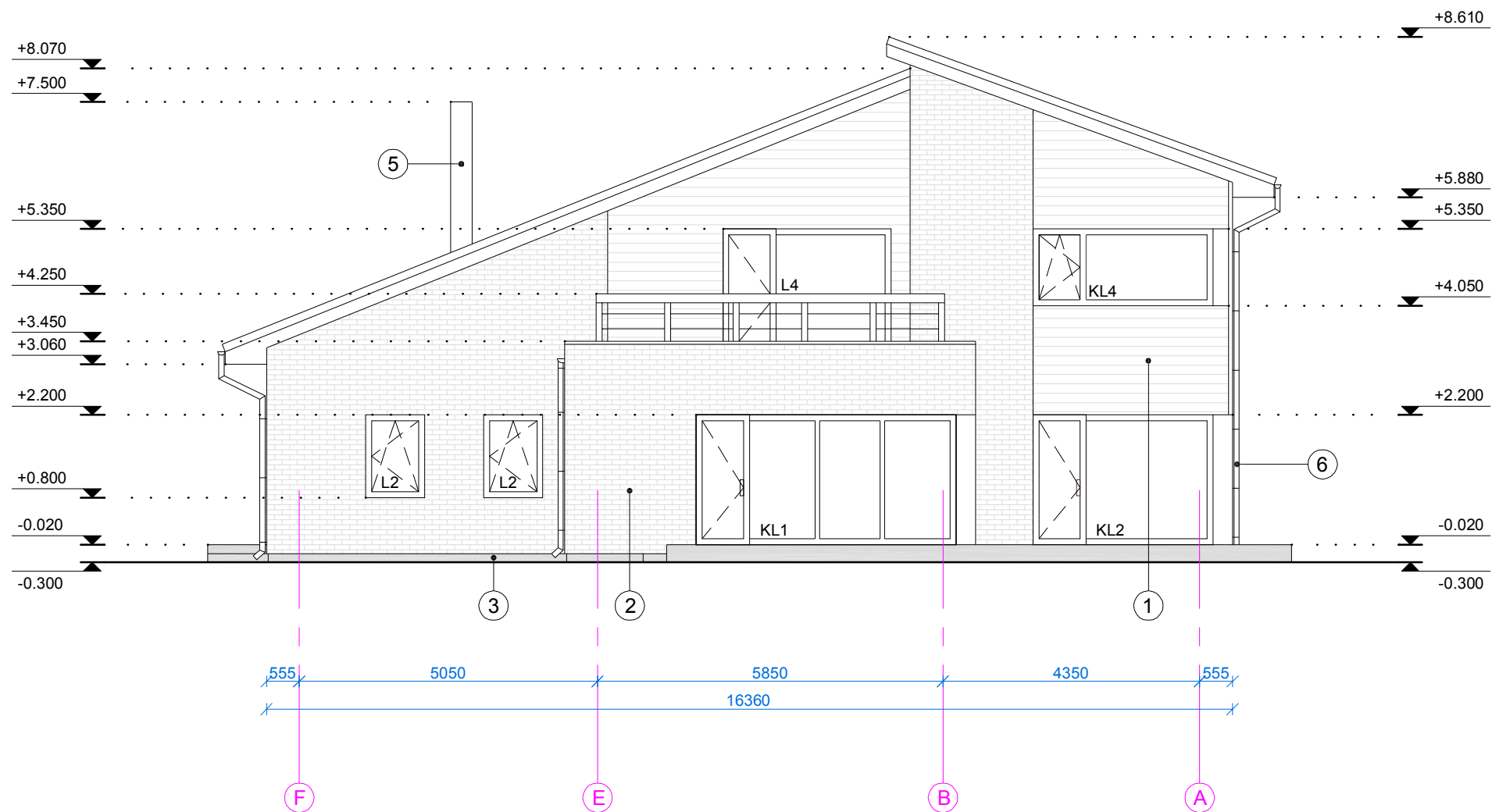

±0.00=88.30

FASADO MEDŽIAGŲ EKSPLIKACIJA:

- 1 — Cementinių dailylenčių "Cedral" fasado apdaila. Spalva CL102 Kriaušė;
- 2 — Apdailinės tamsaus rudo tono klinkerio plytos;
- 3 — Cokolio apdaila - tamsesnio tono vandeniui atsparus tinkas;
- 4 — Betoninių čerpių stogo danga. Spalva: ruda;
- 5 — Lygios skardos kamino aptaisymas. Tamsiai ruda (RAL 8017);
- 6 — Apvalių plieninių vamzdžių lietaus nuvedimo sistema. Tamsiai ruda (RAL 8017);

0	2017-04-30	STATYBOS LEIDIMUI; STATYBAI	
LAIDA	IŠLEIDIMO DATA	LAIDOS STATUSAS. KEITIMO PRIEŽASTIS (JEI TAIKOMA)	
KVAL. PATV. DOK. NR.	 GINTARO ADOMAIČIO IĮ ĮMONĖS KODAS 301842805 MAIRONIO G.53, RADVILIŠKIS TEL.: 860606710, 842251734		PROJEKTO PAVADINIMAS: VIENO BUTO GYVENAMOJO NAMO, VARDUKŠNIŲ K. 3, RADVILIŠKIO R. SAV., STATYBOS PROJEKTAS
27828	PV	VILMA ADOMAITIENĖ	STATINIO NUMERIS IR PAVADINIMAS: GYVENAMAS (VIENO BUTO) NAMAS (01)
MK007050	ARCHIT.	MIGLĖ PAŠKEVIČIENĖ	
STATYTOJAS:		DOKUMENTO PAVADINIMAS:	
LT	NERIJUS LIUTKEVIČIUS		FASADAS TARP AŠIŲ F - A. M 1:100
		DOKUMENTO ŽYMUO:	LAIDA
		1710-01-PP-SA.B7	0
		LAPAS	LAPŲ
		1	1

ŠONINIS (šiaurės) fasadas. M 1:100

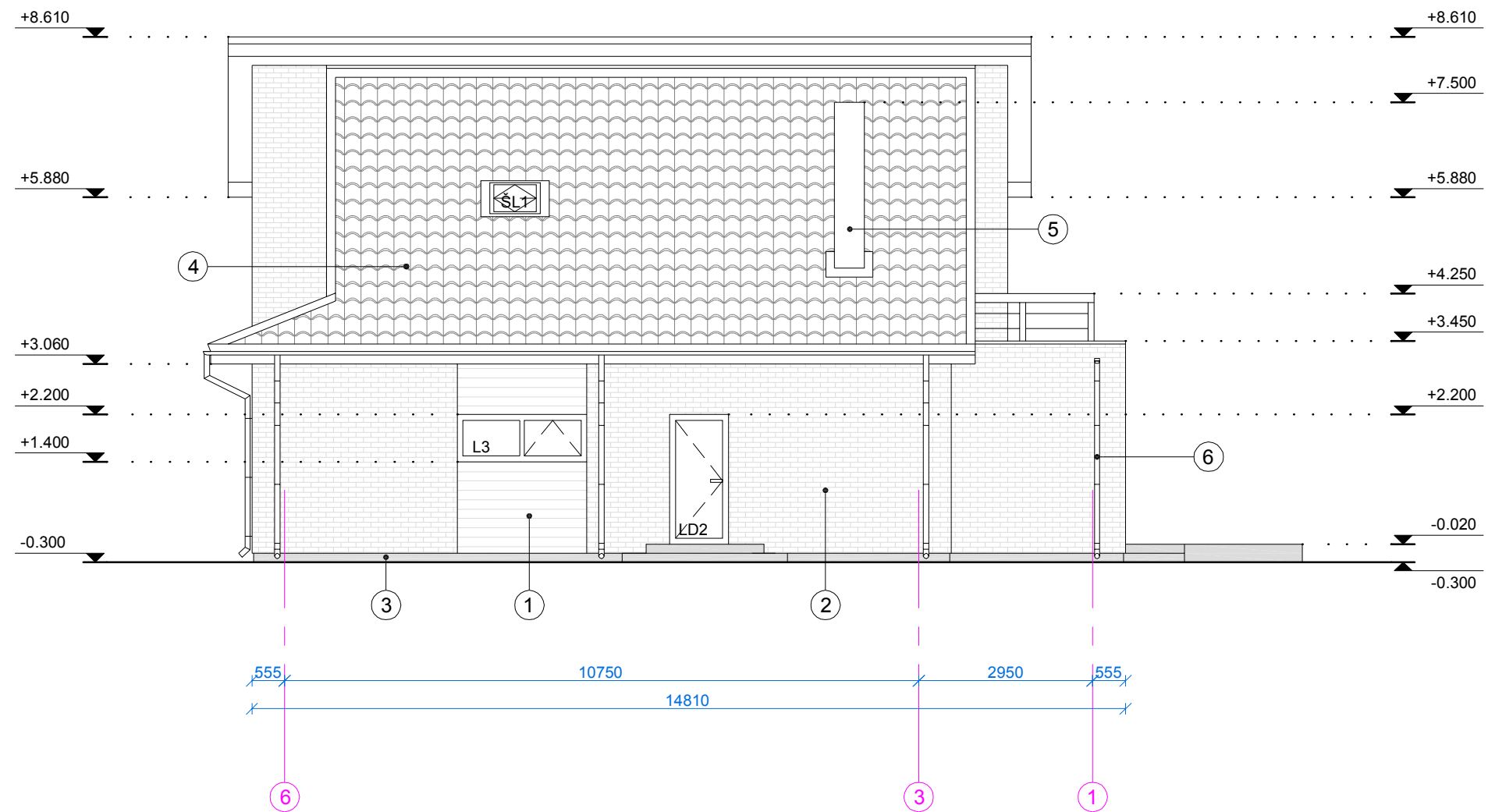

±0.00=88.30

FASADO MEDŽIAGŲ EKSPLIKACIJA:



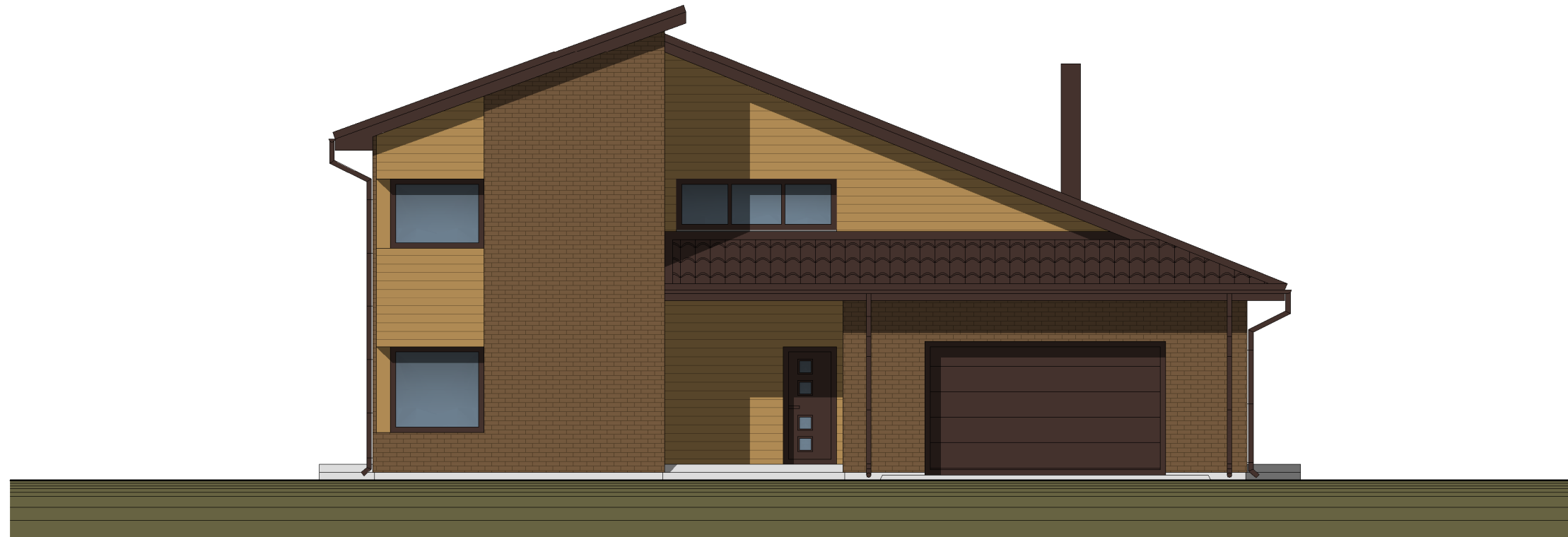

- 1 — Cementinių dailylenčių "Cedral" fasado apdaila. Spalva CL102 Kriaušė;
- 2 — Apdailinės tamsaus rudo tono klinkerio plytos;
- 3 — Cokolio apdaila - tamsesnio tono vandeniui atsparus tinkas;
- 4 — Betoninių čerpių stogo danga. Spalva: ruda;
- 5 — Lygios skardos kamino aptaisymas. Tamsiai ruda (RAL 8017);
- 6 — Apvalių plieninių vamzdžių lietaus nuvedimo sistema. Tamsiai ruda (RAL 8017);

0	2017-04-30	STATYBOS LEIDIMUI; STATYBAI	
LAIDA	IŠLEIDIMO DATA	LAIDOS STATUSAS. KEITIMO PRIEŽASTIS (JEI TAIKOMA)	
KVAL. PATV. DOK. NR.	 GINTARO ADOMAIČIO IĮ ĮMONĖS KODAS 301842805 MAIRONIO G.53, RADVILIŠKIS TEL.: 860606710, 842251734		PROJEKTO PAVADINIMAS: VIENO BUTO GYVENAMOJO NAMO, VARDUKŠNIŲ K. 3, RADVILIŠKIO R. SAV., STATYBOS PROJEKTAS
27828	PV	VILMA ADOMAITIENĖ	STATINIO NUMERIS IR PAVADINIMAS: GYVENAMAS (VIENO BUTO) NAMAS (01)
MK007050	ARCHIT.	MIGLĖ PAŠKEVIČIENĖ	
STATYTOJAS:		DOKUMENTO PAVADINIMAS:	
LT	NERIJUS LIUTKEVIČIUS		FASADAS TARP AŠIŲ 6 - 1. M 1:100
		DOKUMENTO ŽYMUO:	LAIDA
		1710-01-PP-SA.B8	0
		LAPAS	LAPŲ
		1	1

PAGRINDINIS (rytų) fasadas. M 1:100



FASADO MEDŽIAGŲ SPECIFIKACIJA





	Betoninių čerpių stogo danga. Ruda.	263.2 m ²
	Cementinių dailienčių "Cedral" apdaila. CL102 Kriaušė	66.4 m ²
	Apdailinės tamsaus rudo tono klinkerio plytos	191.5 m ²
	Tamsesnio tono vandeniui atsparus tinkas	5.6 m ²

0	2017-04-30	STATYBOS LEIDIMUI; STATYBAI	
LAIDA	IŠLEIDIMO DATA	LAIDOS STATUSAS. KEITIMO PRIEŽASTIS (JEI TAIKOMA)	
KVAL. PATV. DOK. NR.	 GINTARO ADOMAIČIO ŪKIS ĮMONĖS KODAS 301842805 MAIRONIO G.53, RADVILIŠKIS TEL.: 860606710, 842251734		PROJEKTO PAVADINIMAS VIENO BUTO GYVENAMOJO NAMO, VARDUKŠNIŲ K. 3., RADVILIŠKIO R. SAV., STATYBOS PROJEKTAS
27828	PV	VILMA ADOMAITIENĖ	STATYTOJAS NERIJUS LIUTKEVIČIUS
MK007050	ARCHIT.	MIGLĖ PAŠKEVIČIENĖ	
STATYTOJAS		DOKUMENTO ŽYMULAS	
LT	NERIJUS LIUTKEVIČIUS		STATYTOJAS NERIJUS LIUTKEVIČIUS
		DOKUMENTO ŽYMULAS	
		1710-01-PP-SA.B9	
		LAPAS	LAPŲ
		1	1

ŠONINIS (pietų) fasadas. M 1:100



FASADO MEDŽIAGŲ SPECIFIKACIJA



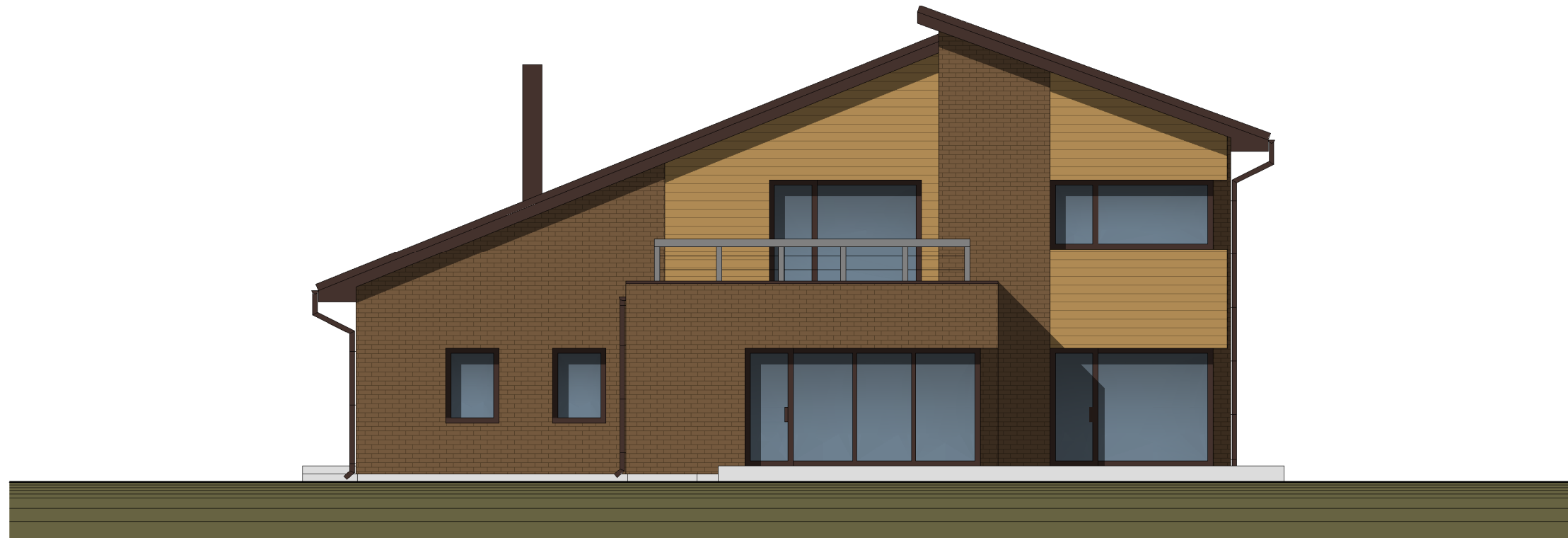

	Betoninių čerpių stogo danga. Ruda.	263.2 m ²
	Cementinių dailylenčių "Cedral" apdaila. CL102 Kriaušė	66.4 m ²
	Apdailinės tamsaus rudo tono klinkerio plytos	191.5 m ²
	Tamsesnio tono vandeniui atsparus tinkas	5.6 m ²

0	2017-04-30	STATYBOS LEIDIMUI; STATYBAI	
LAIDA	IŠLEIDIMO DATA	LAIDOS STATUSAS. KEITIMO PRIEŽASTIS (JEI TAIKOMA)	
KVAL. PATV. DOK. NR.	 GINTARO ADOMAIČIO ŪKIS ĮMONĖS KODAS 301842805 MAIRONIO G.53, RADVILIŠKIS TEL.: 860606710, 842251734		PROJEKTO PAVADINIMAS VIENO BUTO GYVENAMOJO NAMO, VARDUKŠNIŲ K. 3., RADVILIŠKIO R. SAV., STATYBOS PROJEKTAS
27828	PV	VILMA ADOMAITIENĖ	STATYTOJAS NERIJUS LIUTKEVIČIUS
MK007050	ARCHIT.	MIGLĖ PAŠKEVIČIENĖ	
STATYTOJAS		DOKUMENTO PAVADINIMAS	
LT		GYVENAMAS (VIENO BUTO) NAMAS (01)	
		DOKUMENTO ŽYMLO: 1710-01-PP-SA.B10	
		LAPAS	LAPŲ
		1	1

GALINIS (vakarų) fasadas. M 1:100



FASADO MEDŽIAGŲ SPECIFIKACIJA



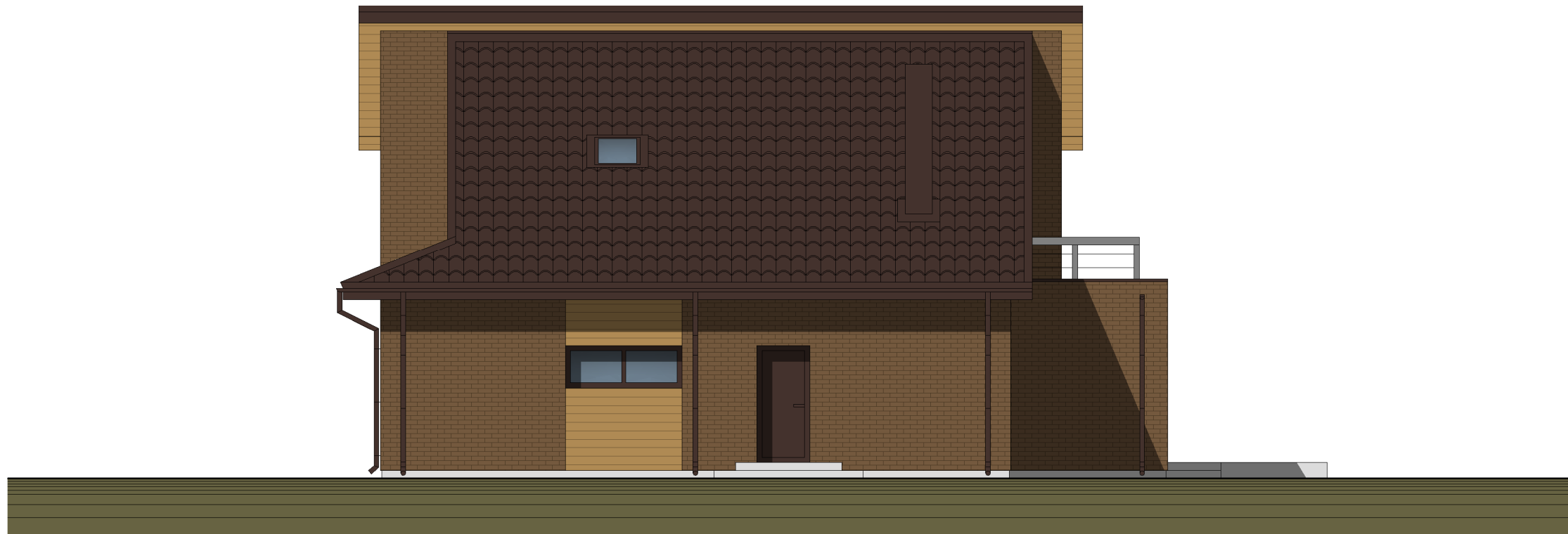

	Betoninių čerpių stogo danga. Ruda.	263.2 m ²
	Cementinių dailylenčių "Cedral" apdaila. CL102 Kriaušė	66.4 m ²
	Apdailinės tamsaus rudo tono klinkerio plytos	191.5 m ²
	Tamsesnio tono vandeniui atsparus tinkas	5.6 m ²

0	2017-04-30	STATYBOS LEIDIMUI; STATYBAI		
LAIDA	IŠLEIDIMO DATA	LAIDOS STATUSAS. KEITIMO PRIEŽASTIS (JEI TAIKOMA)		
KVAL. PATV. DOK. NR.	 GINTARO ADOMAIČIO Ū ĮMONĖS KODAS 301842805 MAIRONIO G.53, RADVILIŠKIS TEL.: 860606710, 842251734		PROJEKTO PAVADINIMAS VIENO BUTO GYVENAMOJO NAMO, VARDUKŠNIŲ K. 3., RADVILIŠKIO R. SAV., STATYBOS PROJEKTAS	
27828	PV	VILMA ADOMAITIENĖ	STATYTOJAS NERIJUS LIUTKEVIČIUS	
MK007050	ARCHIT.	MIGLĖ PAŠKEVIČIENĖ		
STATYTOJAS		DOKUMENTO ŽYMULAS		
LT	NERIJUS LIUTKEVIČIUS		1710-01-PP-SA.B11	
			LAPAS	LAPŲ
			1	1

ŠONINIS (šiaurės) fasadas. M 1:100



FASADO MEDŽIAGŲ SPECIFIKACIJA

	Betoninių čerpių stogo danga. Ruda.	263.2 m ²
	Cementinių dailienčių "Cedral" apdaila. CL102 Kriaušė	66.4 m ²
	Apdailinės tamsaus rudo tono klinkerio plytos	191.5 m ²
	Tamsesnio tono vandeniui atsparus tinkas	5.6 m ²

0	2017-04-30	STATYBOS LEIDIMUI; STATYBAI		
LAIDA	IŠLEIDIMO DATA	LAIDOS STATUSAS. KEITIMO PRIEŽASTIS (JEI TAIKOMA)		
KVAL. PATV. DOK. NR.	 GINTARO ADOMAIČIO ŪKIS ĮMONĖS KODAS 301842805 MAIRONIO G.53, RADVILIŠKIS TEL.: 860606710, 842251734		PROJEKTO PAVADINIMAS VIENO BUTO GYVENAMOJO NAMO, VARDUKŠNIŲ K. 3., RADVILIŠKIO R. SAV., STATYBOS PROJEKTAS	
27828	PV	VILMA ADOMAITIENĖ	STATYTOJAS NERIJUS LIUTKEVIČIUS	
MK007050	ARCHIT.	MIGLĖ PAŠKEVIČIENĖ		
STATYTOJAS		DOKUMENTO ŽYMULAS		
LT	NERIJUS LIUTKEVIČIUS		1710-01-PP-SA.B12	
			LAPAS	LAPŲ
			1	1



NEKILNOJAMOJO TURTO REGISTRO CENTRINIO DUOMENŲ BANKO IŠRAŠAS

2015-10-26 14:13:36

1. Nekilnojamojo turto registre įregistruotas turtas:Registro Nr.: **40/136927**Registro tipas: **Žemės sklypas su statiniais**Sudarymo data: **1988-11-25**Adresas: **Radviliškio r. sav. Šeduvos miesto sen. Vardukšnių k. 3**Registro tvarkytojas: **Valstybės įmonės Registrų centro Šiaulių filialas****2. Nekilnojamieji daiktai:**

2.1.

Žemės sklypasUnikalus daikto numeris: **4400-1103-7135**

Žemės sklypo kadastro numeris ir kadastro

vietovės pavadinimas: **7115/0006:119 Butėnų k.v.**Daikto pagrindinė naudojimo paskirtis: **Kita**Žemės sklypo naudojimo būdas: **Gyvenamosios teritorijos**Žemės sklypo naudojimo pobūdis: **Mažaaukščių gyvenamųjų namų statybos**Žemės sklypo plotas: **0.4108 ha**Žemės ūkio naudmenų plotas viso: **0.3400 ha**iš jo: ariamos žemės plotas: **0.1500 ha**iš jo: sodų plotas: **0.1900 ha**Užstatyta teritorija: **0.0708 ha**Žemės ūkio naudmenų našumo balas: **50.0**Matavimų tipas: **Žemės sklypas suformuotas atliekant preliminarius matavimus**Indeksuota žemės sklypo vertė: **429 Eur**Žemės sklypo vertė: **268 Eur**Vidutinė rinkos vertė: **1030 Eur**Vidutinės rinkos vertės nustatymo data: **2015-10-09**Vidutinės rinkos vertės nustatymo būdas: **Masinis vertinimas**Kadastro duomenų nustatymo data: **2006-11-02**

2.2.

Pastatas - ViralinėUnikalus daikto numeris: **7197-4022-9014**Daikto pagrindinė naudojimo paskirtis: **Pagalbinio ūkio**Pažymėjimas plane: **2I1p**Statybos pabaigos metai: **1974**Baigtumo procentas: **100 %**Vandentiekis: **Nėra**Nuotekų šalinimas: **Nėra**Sienos: **Plytos**Aukštų skaičius: **1**Tūris: **65 kub. m**Užstatytas plotas: **27.00 kv. m**Vidutinė rinkos vertė: **189 Eur**Vidutinės rinkos vertės nustatymo būdas: **Masinis vertinimas**Vidutinės rinkos vertės nustatymo data: **2015-10-09**Kadastro duomenų nustatymo data: **1988-11-25**

2.3.

Pastatas - GaražasUnikalus daikto numeris: **7197-4022-9025**Daikto pagrindinė naudojimo paskirtis: **Pagalbinio ūkio**Pažymėjimas plane: **3G1p**Statybos pabaigos metai: **1974**Baigtumo procentas: **100 %**Šildymas: **Nėra**Vandentiekis: **Nėra**Nuotekų šalinimas: **Nėra**Sienos: **Plytos**Aukštų skaičius: **1**Tūris: **32 kub. m**Užstatytas plotas: **13.00 kv. m**Vidutinė rinkos vertė: **94 Eur**Vidutinės rinkos vertės nustatymo būdas: **Masinis vertinimas**Vidutinės rinkos vertės nustatymo data: **2015-10-09**Kadastro duomenų nustatymo data: **1988-11-25**

2.4.

Priklausinys: **Kiti inžineriniai statiniai - Kiemo statiniai**

Priklausanti dalis: 1/1 priklauso pastatui Nr. 7197-4022-9014, aprašytam p. 2.2.
Aprašymas / pastabos: (šulinys 3,20 m., tualetas, kanalizacijos šulinys 1,30 m.)
Unikalus daikto numeris: 7197-4022-9036
Daikto pagrindinė naudojimo paskirtis: **Kiti inžineriniai statiniai**
Statybos pradžios metai: 1950
Statybos pabaigos metai: 1974
Baigtumo procentas: 100 %
Atkūrimo sąnaudos (statybos vertė): 2100 Eur
Atkuriamoji vertė: 524 Eur
Atkūrimo sąnaudų (statybos vertės) ir
atkuriamosios vertės nustatymo data: 2015-10-09
Vidutinė rinkos vertė: 21 Eur
Vidutinės rinkos vertės nustatymo būdas: **Atkuriamoji vertė**
Vidutinės rinkos vertės nustatymo data: 2015-10-09
Kadastro duomenų nustatymo data: 1988-11-25

3. Daikto priklausiniai iš kito registro: įrašų nėra

4. Nuosavybė:

4.1.

Nuosavybės teisė

Savininkas: **NERIJUS LIUTKEVIČIUS, gim. 1989-10-18**

Daiktas: **žemės sklypas Nr. 4400-1103-7135, aprašytas p. 2.1.
pastatas Nr. 7197-4022-9014, aprašytas p. 2.2.
pastatas Nr. 7197-4022-9025, aprašytas p. 2.3.
kiti statiniai Nr. 7197-4022-9036, aprašyti p. 2.4.**

[registravimo pagrindas: **Pirkimo - pardavimo sutartis, 2015-10-14, Nr. 8753**

[rašas galioja: **Nuo 2015-10-26**

5. Valstybės ir savivaldybių žemės patikėjimo teisė: įrašų nėra

6. Kitos daiktinės teisės :

6.1.

Kelio servitutas (tarnaujantis)

Daiktas: **žemės sklypas Nr. 4400-1103-7135, aprašytas p. 2.1.**

[registravimo pagrindas: **Apskrities viršininko įsakymas, 2007-04-20, Nr. V-1777**

Aprašymas: **SkI.Nr.2-2 naudotojams**

[rašas galioja: **Nuo 2007-05-14**

7. Juridiniai faktai:

7.1.

Asmeninė nuosavybė

Daiktas: **žemės sklypas Nr. 4400-1103-7135, aprašytas p. 2.1.
pastatas Nr. 7197-4022-9014, aprašytas p. 2.2.
pastatas Nr. 7197-4022-9025, aprašytas p. 2.3.
kiti statiniai Nr. 7197-4022-9036, aprašyti p. 2.4.**

[registravimo pagrindas: **Pirkimo - pardavimo sutartis, 2015-10-14, Nr. 8753**

[rašas galioja: **Nuo 2015-10-26**

8. Žymos: įrašų nėra

9. Specialiosios žemės ir miško naudojimo sąlygos:

9.1.

**XXI. Žemės sklypai, kuriuose įrengtos valstybei priklausančios
melioracijos sistemos bei įrenginiai**

Daiktas: **žemės sklypas Nr. 4400-1103-7135, aprašytas p. 2.1.**

[registravimo pagrindas: **Apskrities viršininko įsakymas, 2007-04-20, Nr. V-1777**

Plotas: **0.05 ha**

[rašas galioja: **Nuo 2007-05-14**

10. Daikto registravimas ir kadastro žymos: įrašų nėra

11. Registro pastabos ir nuorodos:

Nėra

12. Kita informacija:

Archyvinės bylos Nr.: **71/3428**

13. Informacija apie duomenų sandoriui tikslinimą:

13.1.

Duomenys patikslinti 2015-10-13, užsakymo Nr. **9639899**

Patikslinimas galioja iki: **2015-11-11**
Patikslinimas atliktas: **PLIENIENĖ NIJOLĖ MARYTĖ, 45109100547;**

2015-10-26 14:13:36

Dokumentą atspausdino Vyresnioji
registratorė



A handwritten signature in blue ink, appearing to be "Ilona Martinkienė".

ILONA
MARTINKIENĖ

ŽEMĖS SKLYPO PLANAS M 1:5000
Sklypo plotas (ha): 0,4108

Kadastro vietovė:	Butėnų 7115	
Sklypo(ų) Nr. projekto plane:	Kadastrinis numeris	
2-1	bloko Nr. 0006	sklypo Nr. 119

Žemės naudmenų eksplikacija (ha)											Nusausinta žemė	Gatvė, namo Nr.		
Žemės ūkio naudmenos				miškai	keliai	užstat. terit.	vandens	Kita žemė				Kaimas (miestelis)	Vardukšnių	
Iš viso	ariama	sodai	pievos					želdin.	pelkės	pažeist.	nenaud.	Kaimas (miestelis)	Seniūnija	Šėduvos
0,3400	0,1500	0,1900	-	-	-	0,0708	-	-	-	-	-	0,0500	Miestas (rajonas)	Radviliškio
													Apskritis	Šiauliai

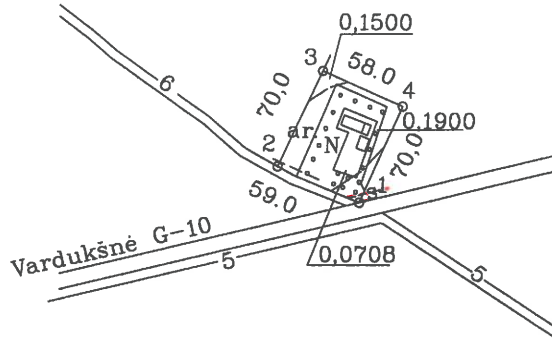

X=6174000.00
Y=4905000.00



Gretimybės	Sklypo numeris		Pastabos
	projekto plane	kadastro žemėlapyje	
1-2			5m kelias
2-3	2-2		Nepriškirta valst.žemė
3-4-1	2-1		

Žemės sklypo ribos, paženklintos vietovėje pagal 2006 m. lapkričio mėn. 02 d. žemės sklypo paženklavimo-parodymo aktą.

Žemės savininkas (naudotojas):

Nijolė Marytė Plienienė
(vardas ir pavardė)

Žemės sklype taikomos specialiosios žemės ir miško naudojimo sąlygos, nustatytos LRV 1992-05-12 nutarimu Nr.343		
kodas	aprašymas	plotas, ha
XXI-21	Žemės sklype įrengtos valstybei priklausančios melioracijos sistemos bei įrenginiai	0,0500

Žemės sklypo ribos atitinka Butėnų kadastrinio žemėlapio žemės reformos žemėtvarkos projekte, patvirtintame Šiaulių apskrities viršininco 2000.09.29 įsakymu Nr.1883 suprojektuotas ribas.

Radviliškio raj. Žemėtvarkos skyriaus vedėjas

A.Valys
(vardas ir pavardė)

SUDERINTA: (pareigos, pavardė, vardas, pavardė, data)

Žemės sklype pažymėti žemės naudmenų kontūrai, žemės naudmenų rūšys ir plotai atitinka faktinę padėtį.

Žemės reformos žemėtvarkos projekto rengėjas

Servitutai ir kiti apribojimai		
kodas	aprašymas	plotas, ha
203	Kelio servitutas - teisė važiuoti transporto priemonėmis (tarnaujantis daiktas)	-

VI Valstybinis žemėtvarkos institutas Šiaulių filialas		Pareigos	Vardas, pavardė	Parašas	Data
		Grupės vadovė	Virginija Brazdžiūnienė		2006.11.03
		Inžinierius	Povilas Čepulis		2006.11.03



Topografavimo darbų teritorijos išsidėstymo schema



TOPOGRAFINIS PLANAS M1:500

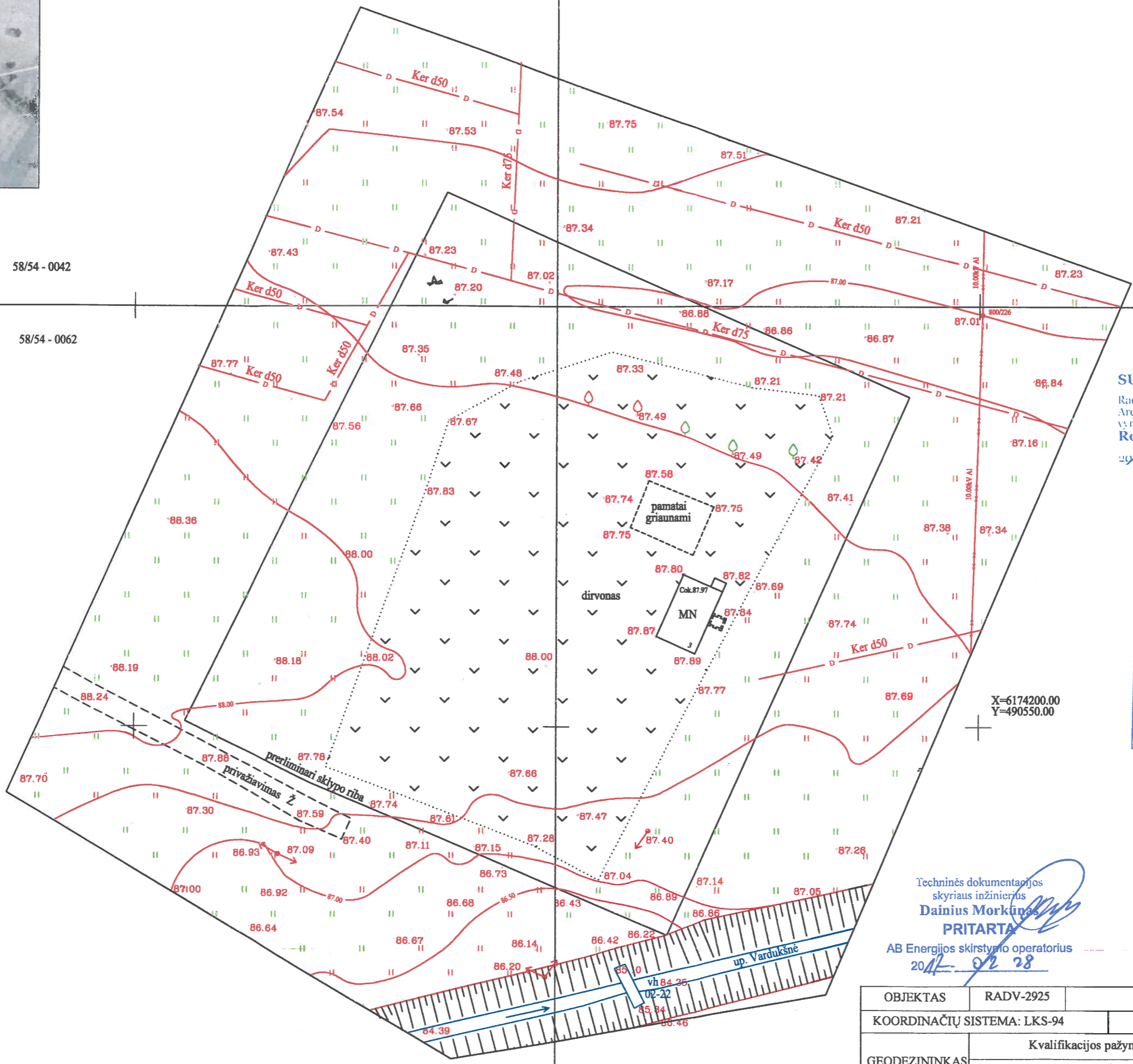

58/54 - 0042

58/54 - 0062

58/54 - 0043

58/54 - 0063

X=6174200.00
Y=490550.00

SUDERINTA

Radviliškio rajono savivaldybės administracijos
Architektūros ir urbanistikos skyrius
vyriausiasis specialistas
Rolandas Plukas
2017 m. 02 mėn. 22 d.

SUDERINTA:
UAB „Radviliškio vanduo“
Vyriausiasis inžinierius
Mindaugas Gapsys
2017 m. 02 mėn. 27 d.

SUDERINTA
RADVILIŠKIO RAJONO SAVIVALDYBĖS
ADMINISTRACIJOS ŽEMĖS ŪKIO SKYRIUS
vyr. specialistas
Nerijus Mataitis
(pareigos, vardas, pavardė, parašas)
2017 m. 02 mėn. 27 d.

Techninės dokumentacijos
skyriaus inžinierius
Dainius Morkūnas
PRITARTA

AB Energijos skirstymo operatorius
2017-02-28

Kuderiūnas
2017.07.27
SCELIA LIETUVA, AB
Raimundas Aukštakis
Tinklo resursų
administravimo komanda
Inžinierius

OBJEKTAS	RADV-2925	Vardukšnių k. 3 Šeduvos m. sen.	
COORDINACIJŲ SISTEMA:	LKS-94	AUKŠČIŲ SISTEMA: LAS07	
GEODEZININKAS	Kvalifikacijos pažymėjimo Nr. 1GKV-514		
	VARDAS IR PAVARDĖ	PARAŠAS	DATA
	Eimutis Maminskas	<i>[Signature]</i>	2017-02-27

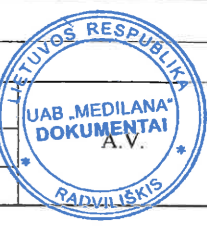

PRIJUNGIMO SĄLYGOS NR. TS17-11408

Parengta: 2017.04.03,
Galioja iki: 2020-04-03

Klientas: NERIJUS LIUTKEVIČIUS

Kliento kontaktiniai duomenys: 3, Vardukšnių k., Šeduvos miesto sen., Radviliškio r. sav.,
+37067452025, liutkevicius.nerijus@gmail.com

Objekto pavadinimas: Gyvenamas namas

Objekto adresas: 3, Vardukšnių k., Šeduvos miesto sen., Radviliškio r. sav.

Investicinio projekto Nr.: E1N4711408

Kliento paraiškos Nr. 17-11408 duomenys	Elektros energijos tiekimo patikimumo kategorija			Atvado tipas (vienfazis, trifazis)
	I	II	III	
Esama leistinoji naudoti galia (kW):	-	-	-	
Nauja leistinoji naudoti galia (kW):	-	-	20	Trifazis
Iš viso leistinoji naudoti galia (kW):	-	-	20	Trifazis

1. Šios prijungimo sąlygos išduodamos Kliento objekto, esančio 3, Vardukšnių k., Šeduvos miesto sen., Radviliškio r. sav., prijungimui prie AB ESO skirstomųjų tinklų. Objekto elektros įrenginių prijungimui parinktas optimalus prijungimo taškas atsižvelgiant į techninius ir ekonominius rodiklius.

2. Nuosavybės ir turto eksploatavimo riba nustatoma ant kabelio (atvado), pakloto iš komercinės apskaitos spintos (KAS) į savininko objekto vidaus elektros tinklą, prijungimo gnybtų

3. Kliento veiksmai įgyvendinant Objekto prijungimą:

3.1. Pasirašyti prijungimo paslaugos sutartį ir sumokėti sutartyje nurodytą prijungimo paslaugos mokestį. Sutartį pasirašyti galite www.manogile.lt arba Bendrovės Klientų aptarnavimo centre „Gilė“ kurį Jums patogiausia pasiekti (Klientų aptarnavimo centrų adresai - www.eso.lt Kontaktai → Klientų aptarnavimo centrai „Gilė“).

3.2. Įrengti kabelinę elektros liniją (toliau - įvadą), nuo Objekto vidaus elektros paskirstymo skydo iki komercinės apskaitos skydo (toliau - KAS). Kabelinę elektros liniją užvesti į KAS ir paruošti kabelį (nuimti izoliaciją) prijungimui prie elektros energijos apskaitos prietaiso. Įvado laidininkų skerspjūvis jo prijungimo vietoje prie apskaitos prietaiso negali būti didesnis kaip 25 mm². Darbai turi būti atlikti vadovaujantis Elektros įrenginių įrengimo bendrųjų taisyklių reikalavimais. Įvado įrengimui kreiptis į reikiamą kvalifikaciją turinčias įmones.

3.3. Atlikti Objekto elektros tinklo ir įvado, iki nuosavybės ribos su Bendrove, techninės būklės įvertinimą. Klientas pateikia Objekto elektros tinklo schemą, varžų matavimo protokolus bei kitus įstatymais numatytus dokumentus Valstybinei energetikos inspekcijai (toliau - VEI). Objekto elektros tinklas yra parengtas prijungti prie elektros operatoriaus elektros tinklo, kai VEI inspektorius, neradęs trūkumų, patvirtina išduodamas pažymą apie įrengtų elektros įrenginių techninės būklės patikrinimą. Daugiau informacijos galite rasti www.vei.lt <<http://www.vei.lt>>.

3.4. Elektros įrenginiams (siurbliams, kompresoriams, varikliams), kurių veikimui yra reikalinga trifazio elektros tinklo sistema, rekomenduojama įsirengti vietines technines apsaugos priemones (fazių sekos relę, indikatorius ir kt.), apsaugančias nuo nepilnafazio režimo ir fazių sekos pasikeitimo.

Centrinė būstinė

Rekvizitai

AB „Energijos skirstymo operatorius“
Aguonų g. 24
03212 Vilnius, Lietuva
www.eso.lt

Informacija klientams Tel. 1802
Tel. (8 5) 277 7524
Faks. (8 5) 277 7514
El. p.: info@eso.lt

Įmonės kodas 304151376
PVM kodas: LT100009860612
Registro tvarkytojas VĮ Registrų centras

4. Techniniai sprendimai AB „Energijos skirstymo operatorius“ elektros tinklo daliai

4.1. Pakeisti esamos 0,4 kV L-200 (iš transformatorinės KT Ba-814) laidus tarp atramų Nr. 200/3 - 201/6-1 į 0,4 kV 35 mm² skerspjūvio oro kabelio liniją, prijungimo vietose sumontuojant viršįtampių ribotuvus. Įvertinti esamų atramų tinkamumą, esant reikalui šias atramas sustiprinti ar pakeisti naujomis.

4.2. Bendrovės personalui patogioje aptarnauti elektros įrenginius vietoje ant esamos 0,4 kV oro linijos L-200 iš transformatorinės KT Ba-814 atramos Nr. 201/6-1 turės būti įrengta vienos vietos komercinė apskaitos spinta (toliau KAS) su trifaziu 40 A automatinio išjungikliu ir elektros energijos apskaitos skaitikliu.

4.3. KAS prijungti nuo esamos 0,4 kV oro linijos L-200 (iš transformatorinės KT Ba-814) laidų atramoje Nr. 201/6-1. Prijungimui įrengti 0,4 kV 16 mm² skerspjūvio atvadą.

5. Kita informacija

5.1. Elektros energijos prijungimo procesą galite stebėti AB „Energijos skirstymo operatorius“ savitarnos svetainėje www.manogile.lt, skiltyje „Paraiškos ir prašymai“.

Daugiau aktualios informacijos dėl elektros įrenginių prijungimo tolimesnių žingsnių bei kitų AB „Energijos skirstymo operatorius“ teikiamų paslaugų galite rasti www.eso.lt arba sužinoti klientų aptarnavimo telefonu **1802**.

Skambučiai apmokestinami pagal Jūsų pasirinkto ryšio operatoriaus taikomą tarifą ar mokėjimo planą.

patvirtino Vadovas BUČYS MINDAUGAS



parengė Inžinierius MAŽUNAVIČIUS ELIGIJUS



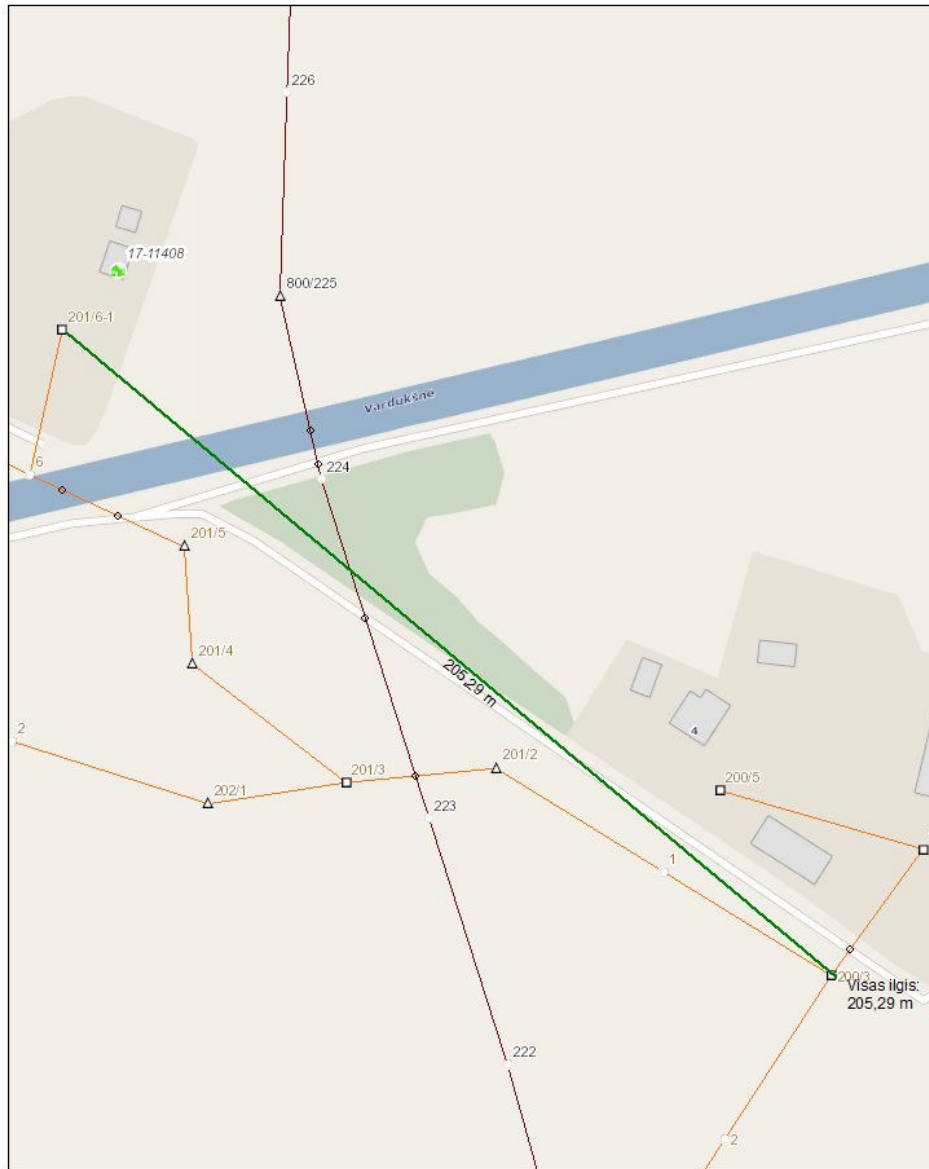

M 1:1,000

4/3/2017



Centrinė būstinė

AB „Energijos skirstymo operatorius“
Aguonų g. 26
03212 Vilnius, Lietuva
www.eso.lt

Rekvizitai

Informacija klientams Tel. 1802
Tel. (8 5) 277 7524
Faks. (8 5) 277 7514
El. p.: info@eso.lt

Įmonės kodas 302577612
PVM kodas: 100005809812
Registro tvarkytojas VĮ Registrų centras