

| | |
|------------------------------|---|
| KOMPLEKSAS | GP16-24 PP |
| STATINIO PROJEKTAS | KETURI SUBLOKUOTI VIENBUČIAI GYVENAMIEJI NAMAI ŽOZEFO PUSJĖ G., VILNIAUS M., SKL. KAD. NR. 0101/0171 :384, STATYBOS PROJEKTAS |
| SKLYPO KADASTRO NR. | 0101/0171 :384 |
| STADIJA | PROJEKTINIAI PASIŪLYMAI |
| STATINIO KATEGORIJA | NEYPATINGAS |
| STATINIO PASKIRTIS | VIENBUČIAI GYVENAMIEJI PASTATAI (7.1) |
| STATYBOS RŪŠIS | NAUJA STATYBA |
| UŽSAKOVAS/ STATYTOJAS | UAB „NUO PAMATŲ IKI NAMO“ <i>Directorius, Edward Račevskij</i> |
| PROJEKTUOTOJAS | UAB „GLOBALUS PROJEKTAVIMAS“ |
| PAREIGOS | |
| DIREKTORIUS | VOITECH AŠKELOVIČ <i>[Signature]</i> |
| PROJEKTO VADOVAS | JELENA GAVRILOVA Atestato Nr. 000184 <i>[Signature]</i> |
| ARCHITEKTĖ | JELENA GAVRILOVA Diplomo Nr. 000184 <i>[Signature]</i> |



VILNIUS, 2016

PROJEKTINIŲ PASIŪLYMŲ DOKUMENTŲ SUDĖTIES ŽINIARAŠTIS

| Eilės Nr. | Teksto dokumento žymuo | Pavadinimas | Pastabos |
|--------------|---------------------------|--|---|
| 1 | GP16-24-PP – DŽ | Projektinių pasiūlymų dokumentų sudėties žiniaraštis | 1 lapas |
| 2 | GP16-24-PP – BSR | Bendrieji statinio rodikliai | 1 lapas, STR 1.05.06:2010 5 priedas |
| 3 | GP16-24-PP – AR | Aiškinamasis raštas | 3 lapai |
| 4 | GP16-24-PP – BR | Brėžiniai | 7 lapas |
| 5 | GP16-24-PP – P | Priedai | 7 lapas |
| | | | |

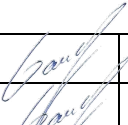
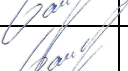
| | | | | | | | |
|-----------------|---|--------------|---|---------|---|-------|------|
| Atestato Nr. |  GLOBALUS PROJEKTAVIMAS | | | | KETURI SUBLOKUOTI VIENBUČIAI GYVENAMIEJI NAMAI ŽOZEFO PUSJĖ G., VILNIAUS M., SKL. KAD. NR. 0101/0171 :384, STATYBOS PROJEKTAS | Laida | |
| | 0 | | | | | | |
| 000184 | PV | J.Gavrilova |  | 2017-01 | GP16-24-PP – DŽ | Lapas | Lapų |
| 000184 | Arch. | J. Gavrilova |  | 2017-01 | | 1 | 1 |

1. BENDRIEJI STATINIO RODIKLIAI

(Pagal STR 1.05.06:2010 „Statinio projektavimas“ 5 priedą)

| Pavadinimas | Mato vienetas | Kiekis | Pastabos |
|---------------------------------------|----------------|----------|----------|
| I. SKLYPAS | | | |
| 1. sklypo plotas | m ² | 1504 | |
| 2. sklypo užstatymo intensyvumas | % | 37.28 | |
| 3. sklypo užstatymo tankumas | % | 23.86 | |
| II. PASTATAI | | | |
| 1. DVIBUTIS GYVENAMASIS NAMAS (7.2) | | | |
| | | | |
| 1.1. Butų skaičius | vnt. | 4 | |
| 1.2. Bendrasis plotas: | m ² | 560.64 | |
| 1.3. Pastato tūris | m ³ | 2400 | |
| 1.4. Aukštų skaičius | vnt. | 2 | |
| 1.5. Pastato aukštis | m | 8.76 | |
| 1.6. Energinio naudingumo klasė | | B | |
| 1.7. Pastato akustinio komforto klasė | | C | |

Projektą keisti leidžiama tik gavus autoriaus sutikimą.

Projekto pakeitimai turi būti suderinti nustatyta tvarka.

PV Jelena Gavrilova.....

(Diplomo Nr. 000184)

2. AIŠKINAMASIS RAŠTAS

TURINYS

| | |
|--|---|
| 1. Bendrieji duomenys | 2 |
| 2. Projektinių pasiūlymų sprendiniai | 2 |
| 3. Statinio laikančiųjų konstrukcijų ir išorinių atitvarų parinkimo motyvai..... | 2 |
| 4. Projektuojamų inžinerinių tinklų aprašymas | 3 |
| 5. Susisiekimo komunikacijos | 3 |
| 6. Statybos darbų poveikis aplinkai, gyventojams, kaimyninėms teritorijoms | 3 |

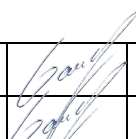
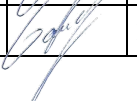
| | | | | | | | |
|-----------------|---|--------------|---|---------|---|-------|------|
| Atestato Nr. |  | | | | KETURI SUBLOKUOTI VIENBUČIAI GYVENAMIEJI NAMAI ŽOZEFO PUSJĖ G., VILNIAUS M., SKL. KAD. NR. 0101/0171 :384, STATYBOS PROJEKTAS | Laida | |
| | | | | | | 0 | |
| 000184 | PV | J. Gavrilova |  | 2017-01 | GP16-24-PP – AR | Lapas | Lapų |
| 000184 | Arch. | J. Gavrilova |  | 2017-01 | | 1 | 3 |

BENDRIEJI DUOMENYS

Statinio statybos adresas: – Žozefo Pusjė g. 13 Vilnius, kad. Nr. 0101/0171:384

Statinio paskirtis: Gyvenamieji pastatai (namai) (STR 1.01.09:2003 „Statinių klasifikavimas pagal jų naudojimo paskirtį“, 7.1 p.).

Žemės sklypo naudojimo būdas: Vienbučių ir dvibučių gyvenamųjų pastatų teritorijos.

Statybos rūšis: Nauja statyba.

Statinio kategorija: Neypatingas statinys.

Statybos projekto etapas: Projektiniai pasiūlymai.

Užsakovas/ Statytojas: UAB “Nuo pamatų iki namo”

PROJEKTINIŲ PASIŪLYMŲ SPRENDINIAI

Projektuojami keturi sublokuoti vienbučiai gyvenamieji namai, kurių bendras plotas siekia 560.64 m². Projektuojamas užstatomos teritorijos tankis – 23.86 %, užstatomos teritorijos intensyvumas – 37.28%.

Statomi 2-jų aukštų keturi sublokuoti vienbučiai gyvenamieji namai. Pagrindiniai įėjimai į butus numatomi iš vakarinės pusės. Pastato aukštis nuo žemės paviršiaus iki pastato kraigo aukščiausių konstrukcijų 8.76 m.

Įvažiavimas į sklypą numatytas sklypo vakarinėje dalyje, pagrindiniai įėjimai į pastatą numatyti vakarinėje sklypo dalyje.

Pastato vieta parenkama išlaikant norminius atstumus iki kaimyninių sklypų ribų, laikantis statybos normatyvinių dokumentų reikalavimų.

STATINIO LAIKANČIŲJŲ KONSTRUKCIJŲ IR IŠORINIŲ ATITVARŲ PARINKIMO MOTYVAI

Pamatai – gręžtiniai poliniai g/b pamatai su rostverku.

Išorės ir vidaus laikančiosios sienos – blokelių mūras.

Perdangos – surenkamos kiaurymėtos g/b perdangos.

Stogas – šlaitinis, medinės gegnės ir mūrlotas.

PROJEKTUOJAMŲ INŽINERINIŲ TINKLŲ APRAŠYMAS

Nagrinėjama teritorija yra Vilniaus mieste, todėl vandentiekio ir buitinių nuotekų tinklai jungsis prie miesto centralizuotų tinklų. Šildymas gyvenamajame name numatomas autonominis – kieto kuro.

SUSISIEKIMO KOMUNIKACIJOS

Pagrindinis įvažiavimas į sklypo teritoriją numatomas vakarinėje sklypo dalyje iš gatvės. Sklype numatytos 12 automobilių parkavimo vietos.

STATYBOS DARBŲ POVEIKIS APLINKAI, GYVENTOJAMS, KAIMYNNINĖMS TERITORIJOMS

Visi projektavimo darbai vykdomi sklypo ribose (kad. Nr. 0101/0171: 384), nepatenkant į aplinkinių sklypų teritoriją. Projektiniai sprendiniai reikšmingo poveikio gamtinėms – rekreacinėms teritorijoms bei jų naudojimo režimui neturės.

Projektą keisti leidžiama tik gavus autoriaus sutikimą.

Projekto pakeitimai turi būti suderinti nustatyta tvarka.

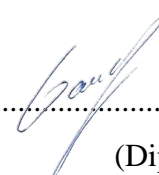

PV Jelena Gavrilova.....



(Diplomo Nr. 000184)

3. BRĖŽINIŲ ŽINIARAŠTIS

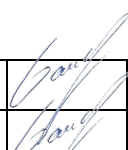
| Eilės Nr. | Brėžinio žymuo | Pavadinimas | Pastabos |
|-----------|----------------|---|----------|
| 1. | BR 00 | Žemės sklypo sutvarkymo schema | |
| 2. | BR 01 - 02 | Pastato aukštų planų schemas, M 1:100 | |
| 3. | BR 03 - 04 | Pastato fasadai, M 1:100 | |
| 4. | BR 05 | Pastato charakteringas pjūvis schema, M 1:100 | |
| 5. | BR 07 - 08 | Vizualizacijos | |

| | | | | | | |
|--------------|---|--------------|---|---------|---|-------|
| Atestato Nr. |  <p>GLOBALUS PROJEKTAVIMAS</p> | | | | KETURI SUBLOKUOTI VIENBUČIAI GYVENAMIEJI NAMAI ŽOZEFO PUSJĖ G., VILNIAUS M., SKL. KAD. NR. 0101/0171 :384, STATYBOS PROJEKTAS | Laida |
| | | | | | | 0 |
| 000184 | PV | J. Gavrilova |  | 2017-01 | GP16-24-PP – BR | Lapas |
| 000184 | Arch. | J. Gavrilova |  | 2017-01 | | 1 |

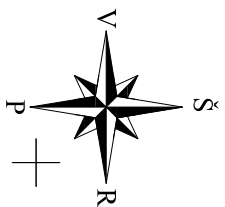

| SUTARTINIAI ŽENKLAI | |
|---------------------|----------------------------------|
| ① | Proj. dvibūvis gyvenamasis namas |
| — | Sklypo riba |
| ▲ | Ivaziavimas į sklypą |
| ▲ | Pagrindiniai įėjimai |
| ▲ | Kertami medžiai |
| + | Pastato ribos |

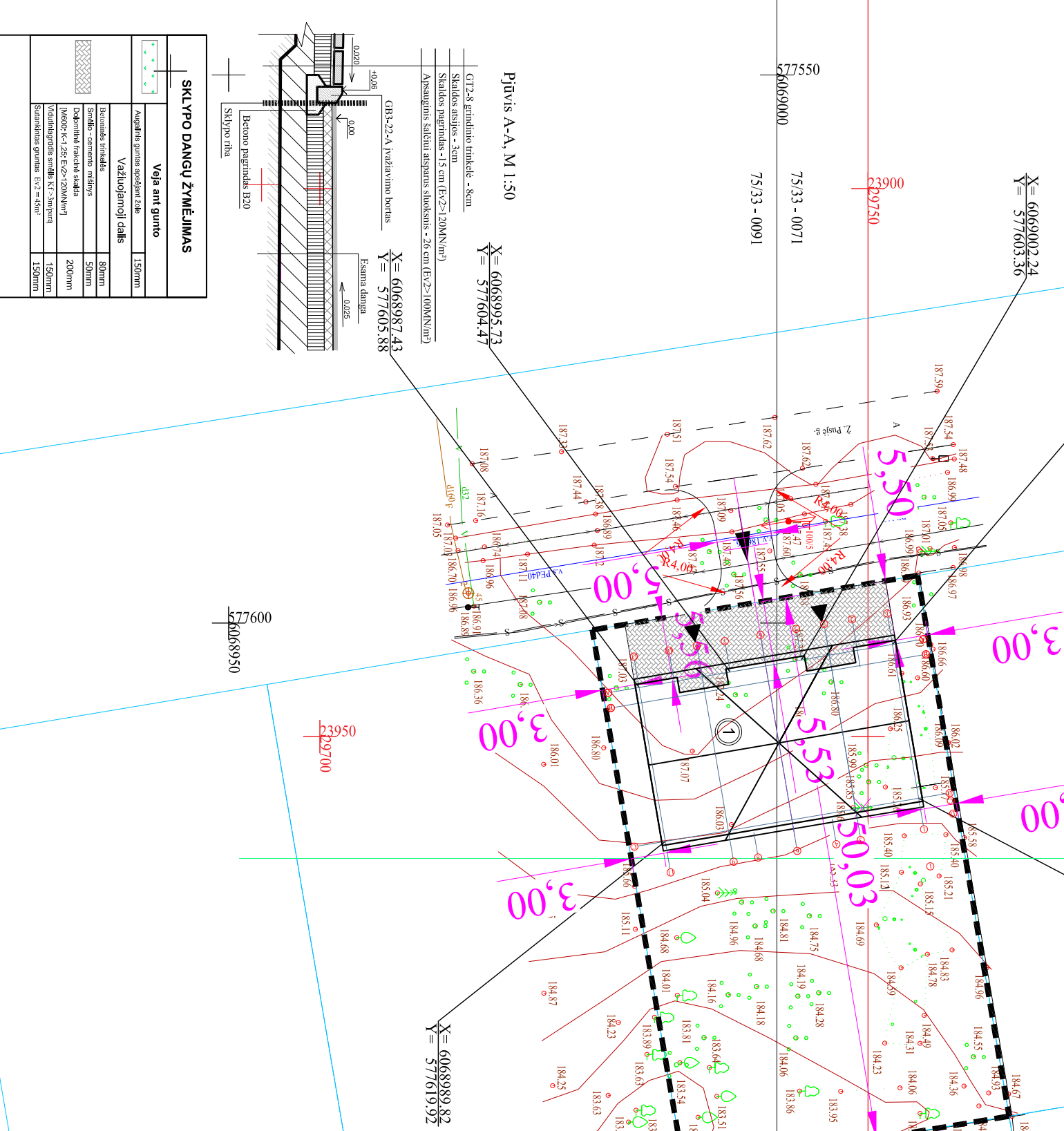
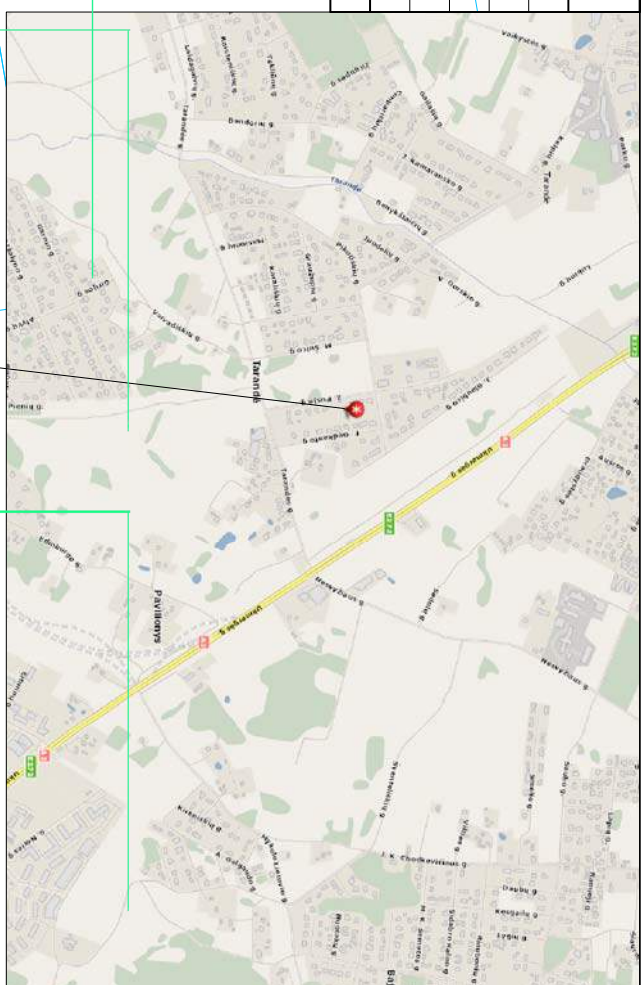

| UAB "GLOBALUS PROJEKTAVIMAS" | | | |
|--|-----------|------------------|---------------|
| Zirgų g. 19, Anežeriai, LT-14158 Vilniaus r. Įmonės kodas: 304397901, tel. +37067195367 | | | |
| Atestato Nr. | Paraišjos | Pavardė | Paraišos data |
| 000184 | PV. | Jelena Gavrilova | 2016 09 |
| 000184 | Arch | Jelena Gavrilova | 2016 09 |
| Statyboje (užsakovo) pavaradinamas: UAB "NUO PAMATŲ IKI NAMO", a.k. 303445930 | | | |

| Paviršiu pažeminimų tūbių surašymas | | | |
|-------------------------------------|-------------------|-------|---------|
| Eq. Nr. | Įrašymo grandynas | Tūbis | Pastaba |
| 1 | A6-1110117 | 0.00 | |
| 2 | 0.00 | 0.00 | |
| 3 | 0.00 | 0.00 | |
| 4 | 0.00 | 0.00 | |
| 5 | 0.00 | 0.00 | |
| 6 | 0.00 | 0.00 | |
| 7 | 0.00 | 0.00 | |

| Esamų pažeminimų tūbių surašymas | | | |
|----------------------------------|-------------------|-------|---------|
| Eq. Nr. | Įrašymo grandynas | Tūbis | Pastaba |
| 1 | A6-1110117 | 0.00 | |
| 2 | 0.00 | 0.00 | |
| 3 | 0.00 | 0.00 | |
| 4 | 0.00 | 0.00 | |
| 5 | 0.00 | 0.00 | |
| 6 | 0.00 | 0.00 | |
| 7 | 0.00 | 0.00 | |

| Koordinačių sistema: IKS-94, Auksinių sistemų LANS7 | | | |
|--|--|--|--|
| Marius Tenkantis Individuali veikla | | | |
| Adresas: Velykų 29, 09109 Vilnius, tel. nr. 868228587, El. paštas: tenkantis@tandem.lt | | | |
| Paviršiu pažeminimų tūbių surašymas | | | |
| Marius Tenkantis Individuali veikla | | | |
| Adresas: Velykų 29, 09109 Vilnius, tel. nr. 868228587, El. paštas: tenkantis@tandem.lt | | | |
| Paviršiu pažeminimų tūbių surašymas | | | |
| Marius Tenkantis Individuali veikla | | | |
| Adresas: Velykų 29, 09109 Vilnius, tel. nr. 868228587, El. paštas: tenkantis@tandem.lt | | | |

Objekto vieta

| SUTARTINIAI ŽENKLAI | |
|---------------------|--|
| | Išorinė namo siena: 1. Tinkas 2. Blokelis - 25 cm 3. Neoporas - 20 cm 4. Tinkas |
| | Vidinė laikantį namo siena: 1. Tinkas 2. Blokelis - 25 cm 3. Tinkas |
| | Vidinė pertvara: 1. Tinkas 2. Blokelis - 10 cm 3. Tinkas |
| | Vidinė siena tarp butų: 1. Tinkas 2. Neoporas - 5 cm 3. Blokelis - 25 cm 4. Neoporas - 5 cm 5. Tinkas |

BUTAS A,B,C,D

| EIL. NR. | PATALPOS PAVADINIMAS | Plotas |
|----------------------------|-------------------------------|-----------------------|
| I aukštas | | |
| 1.1 | TAMBŪRAS | 6.92 m ² |
| 1.2 | KORIDORIUS | 2.74 m ² |
| 1.3 | WC | 2.77 m ² |
| 1.4 | SVETAINĖ, VALGOMASIS, VIRTUVĖ | 41.70 m ² |
| 1.5 | GARAŽAS | 17.70 m ² |
| II aukštas | | |
| 2.1 | KORIDORIUS/LAIPTINĖ | 7.98 m ² |
| 2.2 | KAMBARYS | 11.58 m ² |
| 2.3 | KAMBARYS | 14.83 m ² |
| 2.4 | VONIOS KAMBARYS | 7.77 m ² |
| 2.5 | MIEGAMASIS | 16.10 m ² |
| 2.6 | DRABUŽINĖ | 5.50 m ² |
| 2.7 | WC | 4.57 m ² |
| IŠ VISO: | | 140.16 m ² |
| IŠ VISO KETURIUOSE BUTUOSE | | 560.64 m ² |

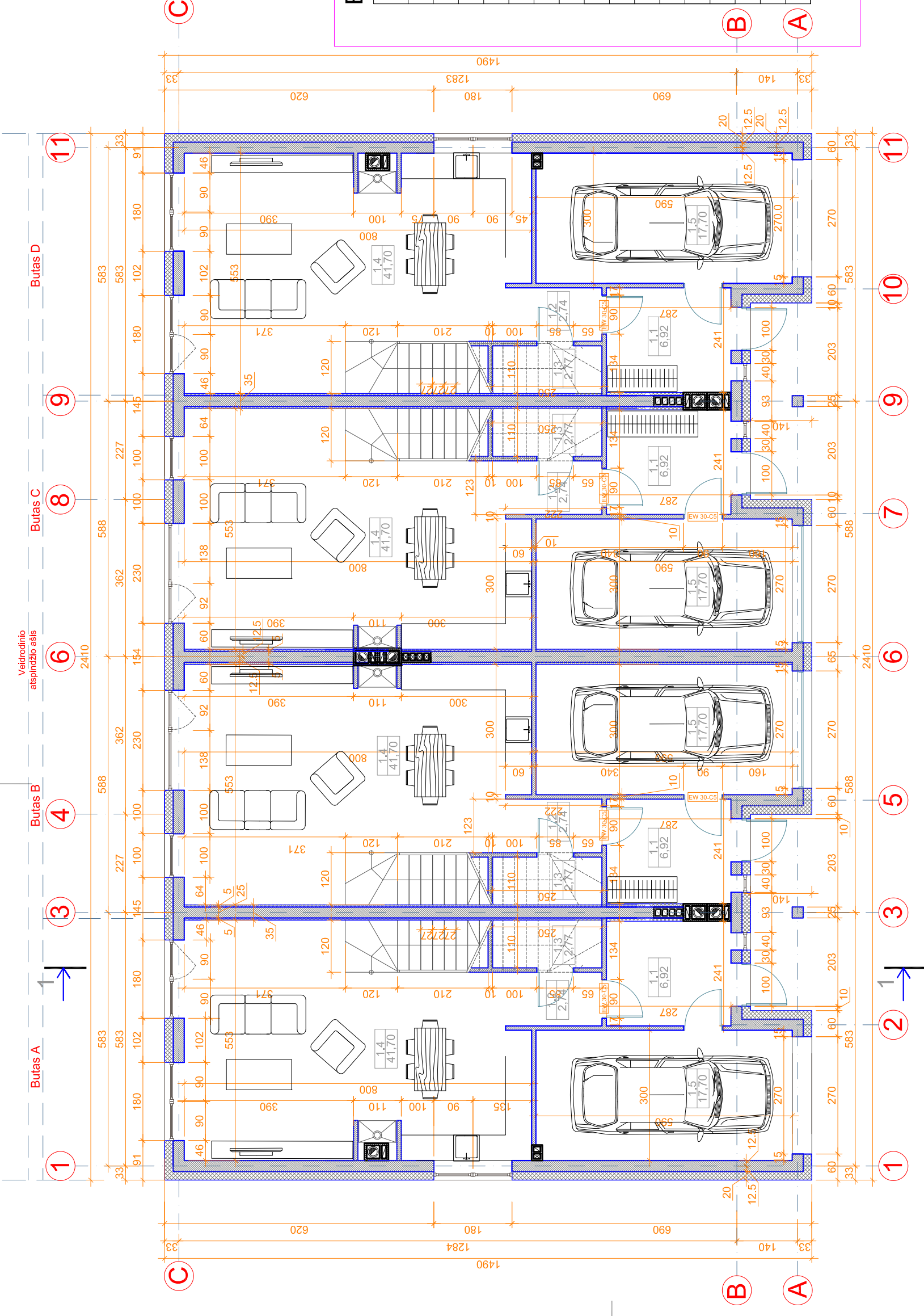

UAB "GLOBALUS PROJEKTAVIMAS"

Žirgų g. 19, Antezėriai, LT-14158 Vilniaus r.
Įmonės kodas: 304397901, tel: +37067195367

Statinio pavadinimas:
KETURI SUBLOKUOTI VIENBUČIAI GYVENAMIEJI NAMAI ŽOŽEFO PUSJĖ G., VILNIAUS M., SKL. KAD. NR. 0101/0171 :384, STATYBOS PROJEKTAS

| Atestato Nr. išdavimo data | Pareigos | Pavardė | Parašas | Data |
|----------------------------|----------|------------------|---------|---------|
| 000184 | PV. | Jelena Gavrilova | | 2016 09 |
| 000184 | Arch. | Jelena Gavrilova | | 2016 09 |

PIRMO AUKŠTO PLANAS M 1:100

| Objekto nr. | Nr. skylyje | Proj. etapas | Dokumento žymuo | Lapų |
|-------------|-------------|--------------|-----------------|------|
| | | PP | BR 01 | |

UAB "NUO PAMATŲ IKI NAMO", a.k. 303445930

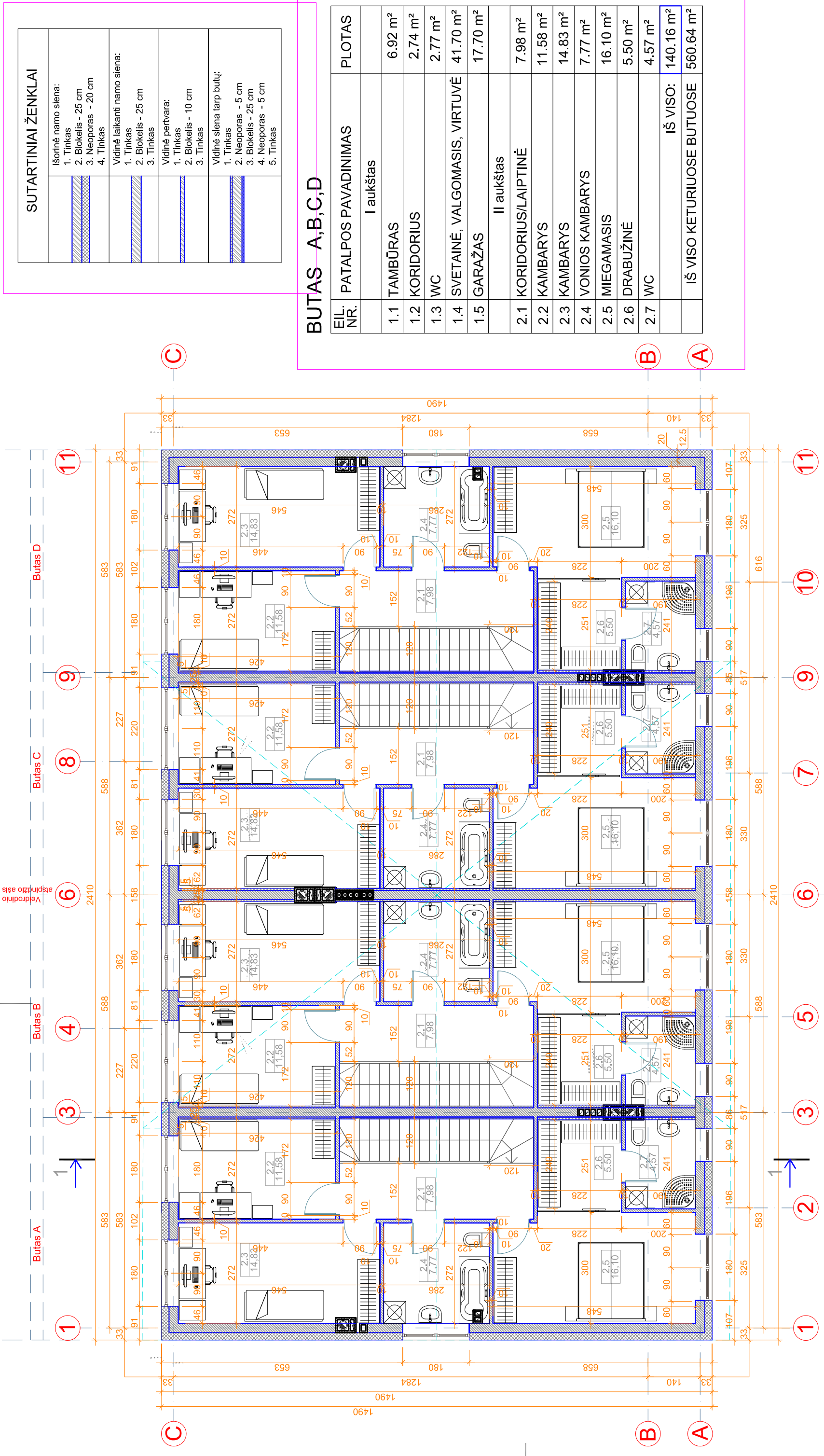

SUTARTINIAI ŽENKLAI

| | |
|---|--|
| <p>Įšorinė namo siena: 1. Tinkas 2. Blokėlis - 25 cm 3. Neoporas - 20 cm 4. Tinkas</p> | |
| <p>Vidinė laikanti namo siena: 1. Tinkas 2. Blokėlis - 25 cm 3. Tinkas</p> | |
| <p>Vidinė pertvara: 1. Tinkas 2. Blokėlis - 10 cm 3. Tinkas</p> | |
| <p>Vidinė siena tarp butų: 1. Tinkas 2. Neoporas - 5 cm 3. Blokėlis - 25 cm 4. Neoporas - 5 cm 5. Tinkas</p> | |

BUTAS A,B,C,D

| EIL. NR. | PATALPOS PAVADINIMAS | Plotas |
|----------|-----------------------------------|-----------------------------|
| | I aukštas | |
| 1.1 | TAMBŪRAS | 6.92 m ² |
| 1.2 | KORIDORIUS | 2.74 m ² |
| 1.3 | WC | 2.77 m ² |
| 1.4 | SVETAINĖ, VALGOMASIS, VIRTUVĖ | 41.70 m ² |
| 1.5 | GARAŽAS | 17.70 m ² |
| | II aukštas | |
| 2.1 | KORIDORIUS/LAIPTINĖ | 7.98 m ² |
| 2.2 | KAMBARYS | 11.58 m ² |
| 2.3 | KAMBARYS | 14.83 m ² |
| 2.4 | VONIOS KAMBARYS | 7.77 m ² |
| 2.5 | MIEGAMASIS | 16.10 m ² |
| 2.6 | DRABUŽINĖ | 5.50 m ² |
| 2.7 | WC | 4.57 m ² |
| | IŠ VISO: | 140.16 m² |
| | IŠ VISO KETURIUOSE BUTUOSE | 560.64 m² |

UAB "GLOBALUS PROJEKTAVIMAS"
 Žirgų g. 19, Antezėriai, LT-14158 Vilniaus r.
 Įmonės kodas: 304397901, tel: +37067195367

Statinio pavadinimas:
KETURI SUBLOKUOTI VIENBUČIAI GYVENAMIEJI NAMAI ŽOŽEFO PUSJĖ G., VILNIAUS M., SKL. KAD. NR. 0101/0171 :384, STATYBOS PROJEKTAS

| Alėstato Nr. Išdavimo data | Pareigos | Pavardė | Parašas | Data |
|----------------------------|----------|------------------|---------|---------|
| 000184 | PV. | Jelena Gavrilova | | 2016 09 |
| 000184 | Arch. | Jelena Gavrilova | | 2016 09 |

Brėžinio pavadinimas:
ANTRO AUKŠTO PLANAS M 1:100

| Objekto nr. | Nr. sklype | Proj. etapas | Dokumento žymuo | Lapų |
|-------------|------------|--------------|-----------------|------|
| | | PP | BR 02 | |

Statytojo (užsakovo) pavadinimas:
UAB "NUO PAMATŲ IKI NAMO", a.k. 303445930

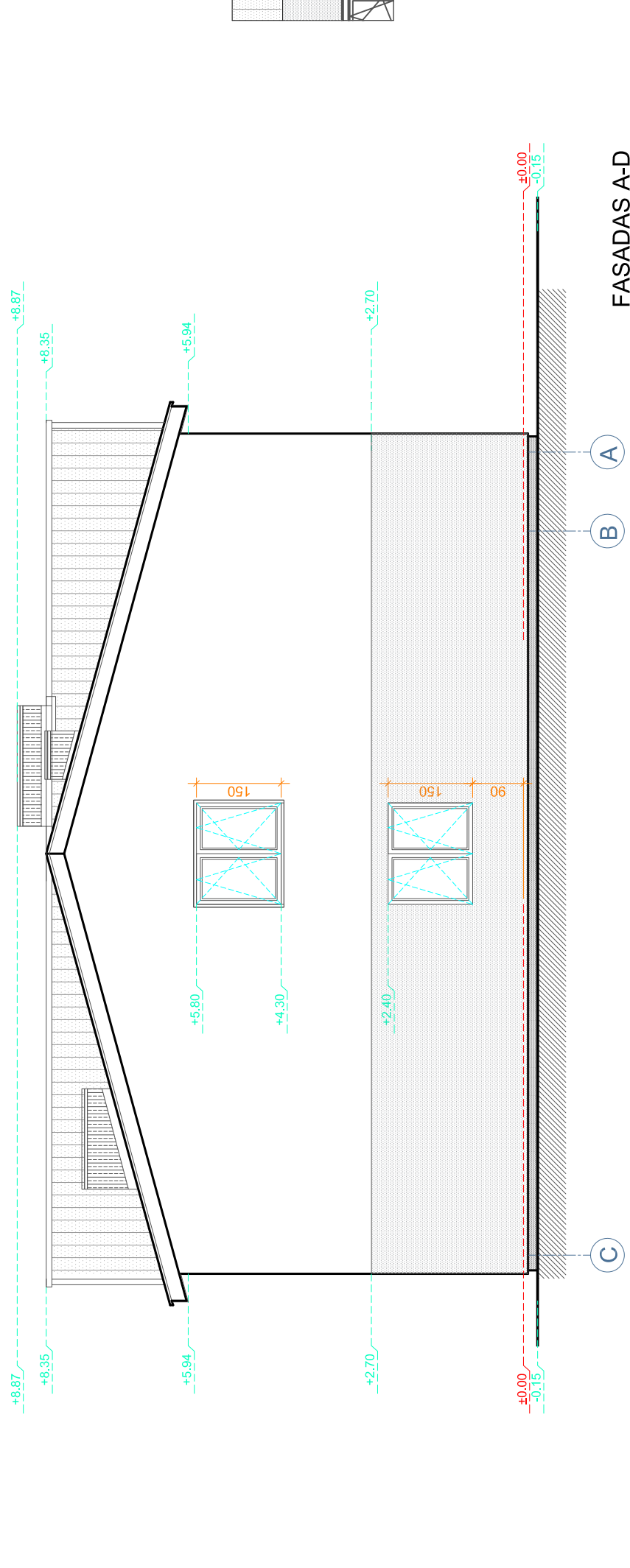
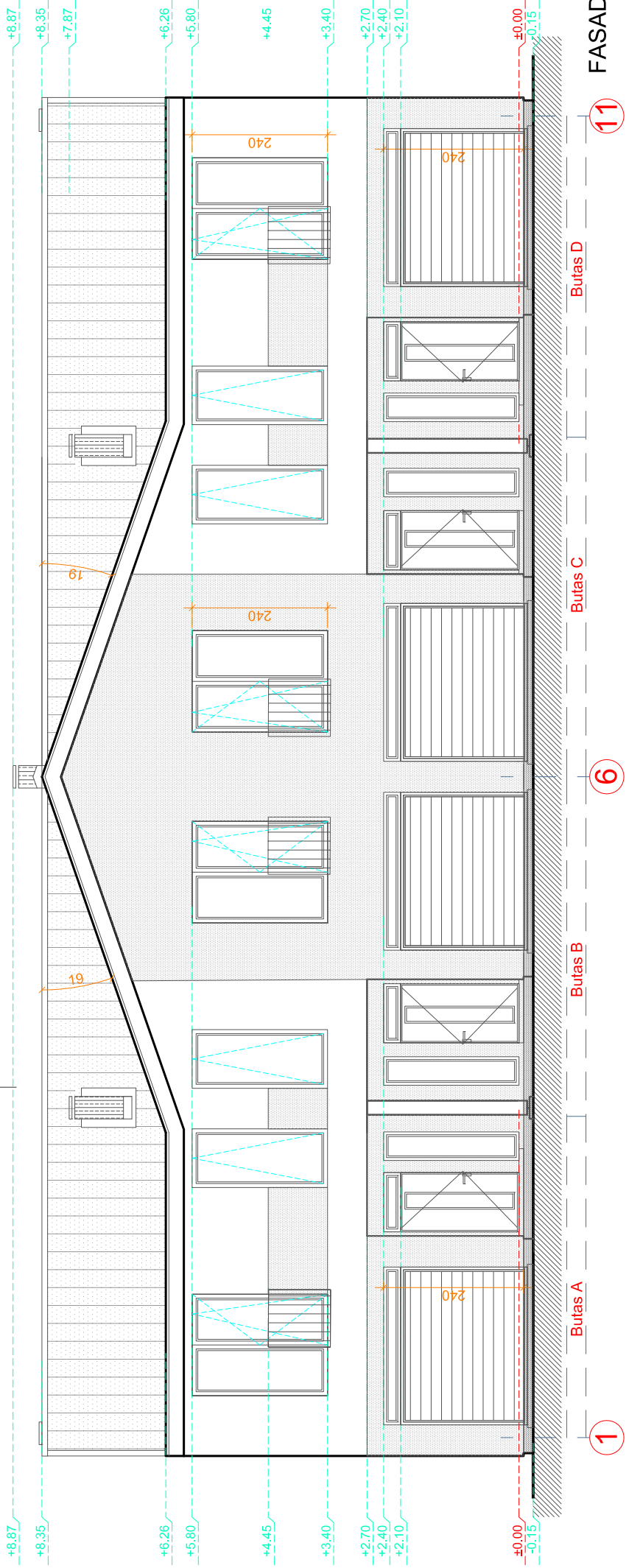

SUTARTINIAI ŽENKLAI

| | |
|--|--|
| | STOGAS - SKARDA - T. PILKA |
| | COKOLIS - TINKAS - T. PILKA SIENOS - TINKAS - GELTONA |
| | LANGAI - PLASTIKINIAI - T. PILKA |

UAB "GLOBALUS PROJEKTAVIMAS"

Žirgų g. 19, Antezėriai, LT-14158 Vilniaus r.
Įmonės kodas: 304397901, tel: +37067195367

| Atestato Nr. išdavimo data | Pareigos | Pavardė | Parašas | Data |
|----------------------------|----------|------------------|---------|---------|
| 000184 | PV. | Jelena Gavrilova | | 2016 09 |
| 000184 | Arch. | Jelena Gavrilova | | 2016 09 |

| | | | |
|--|------------|--------------|-----------------|
| Statinio pavadinimas: KETURI SUBLOKUOTI VIENBUČIAI GYVENAMIEJI NAMAI ŽOŽEFO PUSJĖ G., VILNIAUS M., SKL. KAD. NR. 0101/0171 :384, STATYBOS PROJEKTAS | | Laida | |
| Brėžinio pavadinimas: FASADAS A-D, FASADAS 1-11 M 1:100 | | | |
| Objekto nr. | Nr. sklype | Proj. etapas | Dokumento žymuo |
| | | PP | BR 03 |
| | | Lapas | Lapų |

UAB "NUO PAMATŲ IKI NAMO", a.k. 303445930

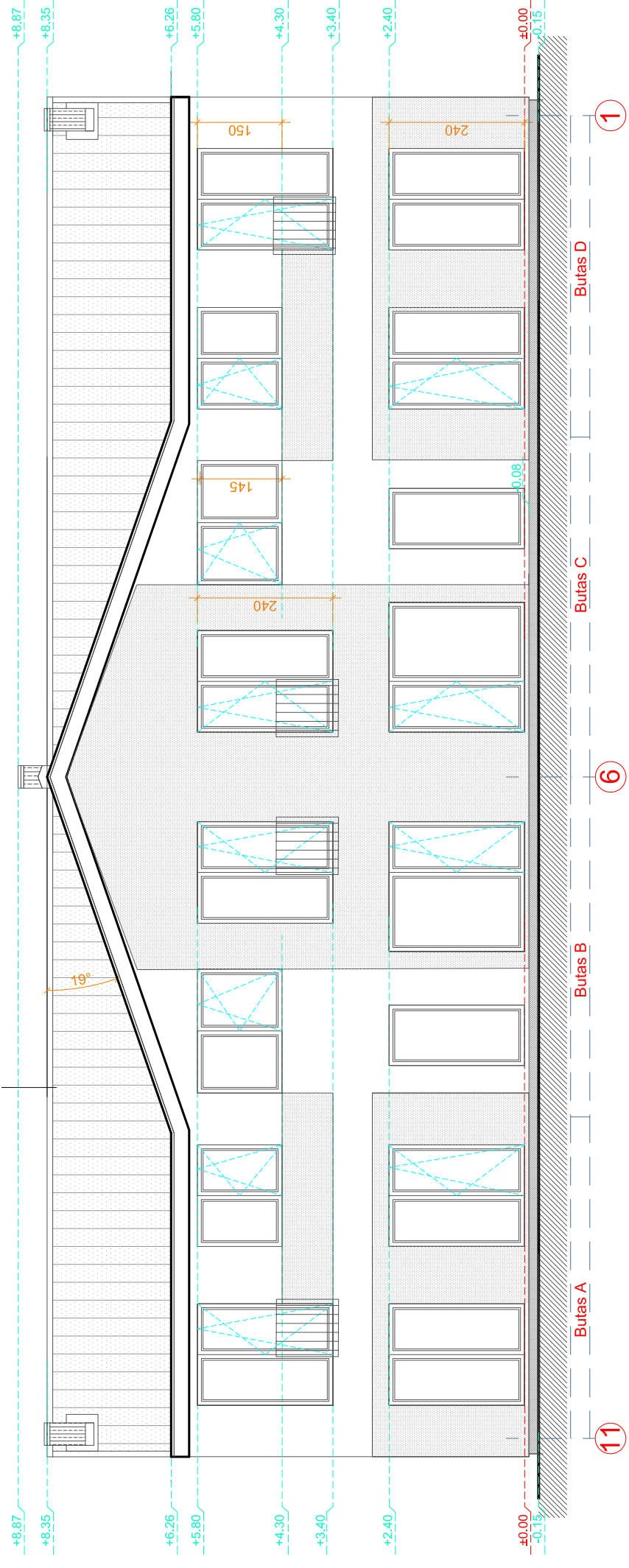

FASADAS 11-1

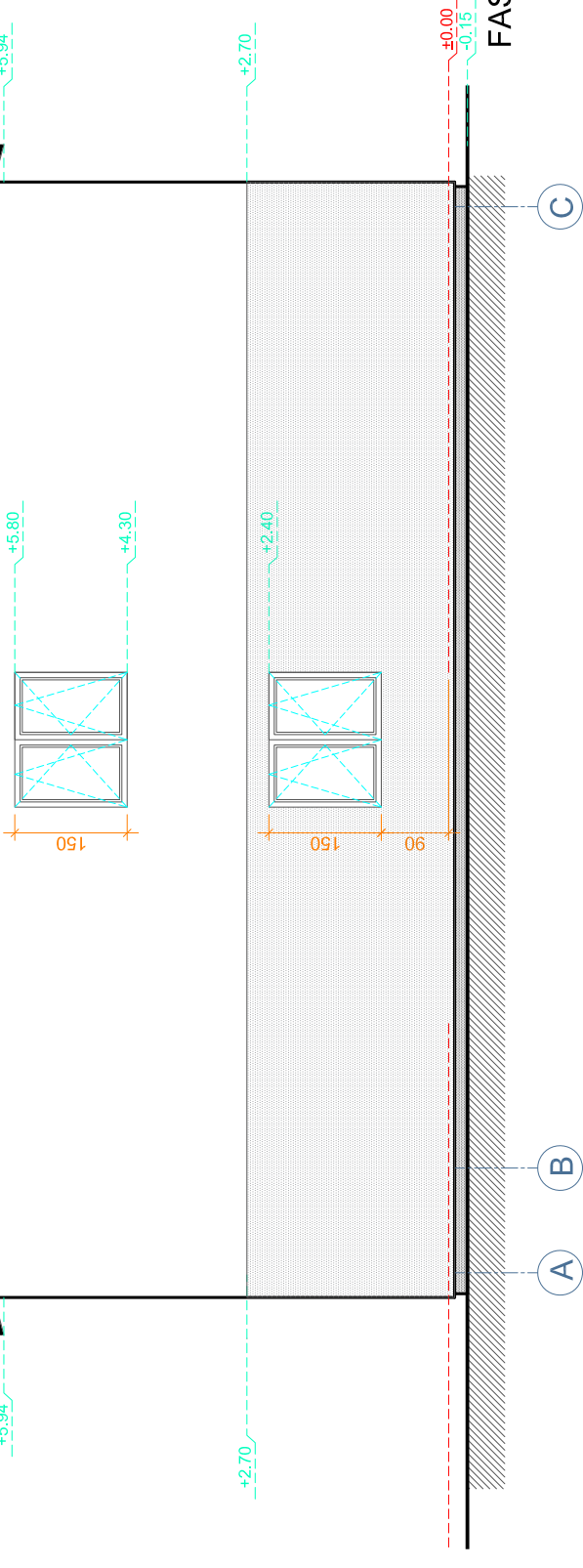

FASADAS D-A

SUTARTINIAI ŽENKLAI

| | |
|--|--|
| | STOGAS - SKARDA - T. PILKA |
| | COKOLIS - TINKAS - T. PILKA SIENOS - TINKAS - GELTONA |
| | LANGAI - PLASTIKINIAI - T. PILKA |

UAB "GLOBALUS PROJEKTAVIMAS"

Žirgų g. 19, Antezėriai, LT-14158 Vilniaus r.
Įmonės kodas: 304397901, tel: +37067195367

Statinio pavadinimas:
KETURI SUBLOKUOTI VIENBUČIAI GYVENAMIEJI
NAMAI ŽOŽEFO PUSJĖ G., VILNIAUS M., SKL. KAD.
NR. 0101/0171 :384, STATYBOS PROJEKTAS

| Atestato Nr. išdavimo data | | Pavardė | | Parašas | | Data | |
|---|------------|------------------|-----------------|---------|-------|---------|--|
| 000184 | PV. | Jelena Gavrilova | | | | 2016 09 | |
| 000184 | Arch. | Jelena Gavrilova | | | | 2016 09 | |
| Statytojo (užsakovo) pavadinimas: | | | | | | | |
| FASADAS D-A, FASADAS 11-1 M 1:100 | | | | | | | |
| Objekto nr. | Nr. sklype | Proj. etapas | Dokumento žymuo | Lapas | Laida | | |
| | | PP | BR 04 | | | | |
| UAB "NUO PAMATŲ IKI NAMO", a.k. 303445930 | | | | | | | |

- Stogo danga
- Sieniniai mediniai grębštai - oro tarpas - 3 cm
- Diržinis pėvelis
- Gesnis
- Gero izoliacija
- Parilimo kameros
- Gipso kartono plokštė

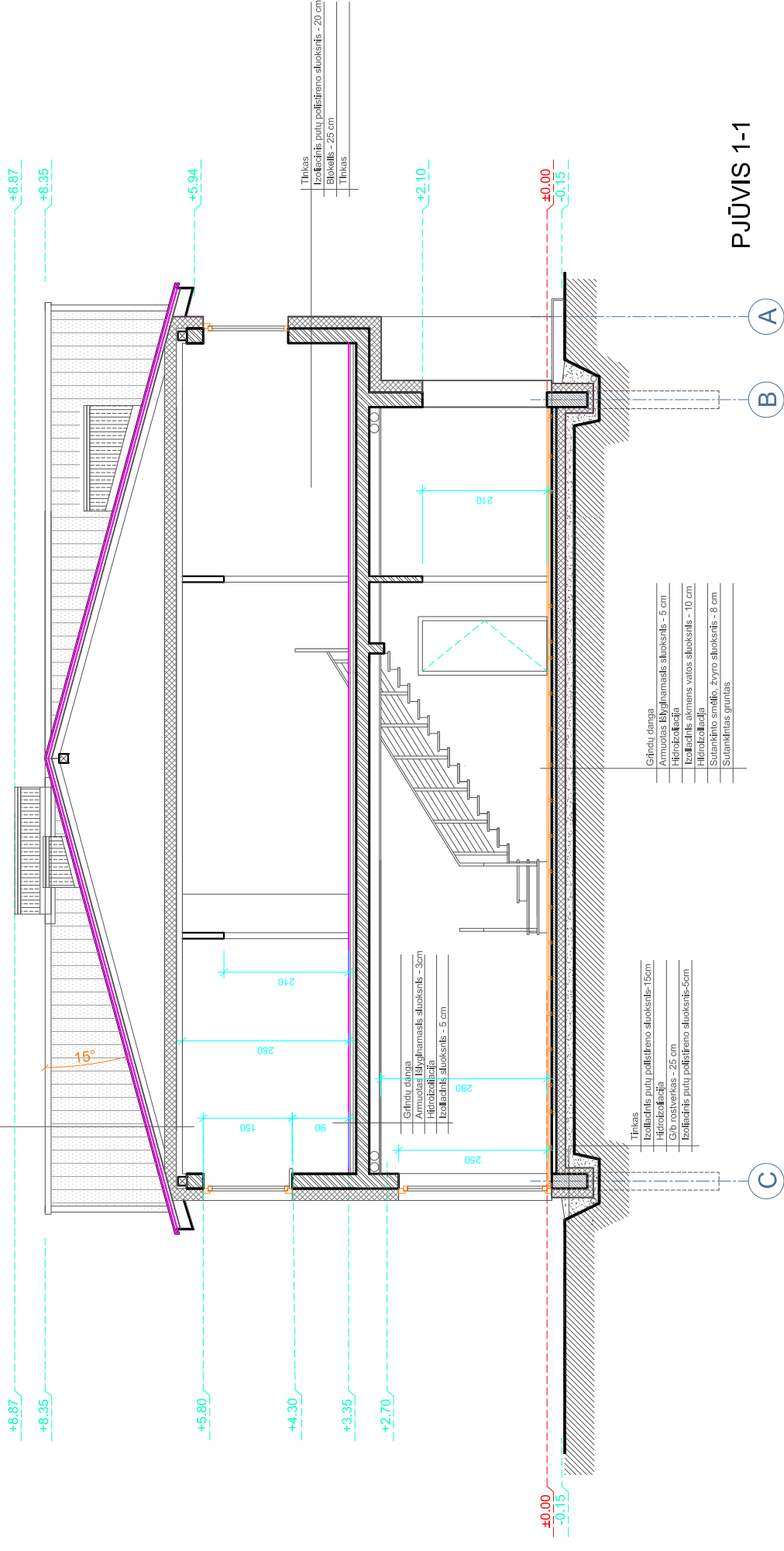

PJŪVIS 1-1

UAB "GLOBALUS PROJEKTAVIMAS"

Žirgų g. 19, Antezėriai, LT-14158 Vilniaus r.
Įmonės kodas: 304397901, tel: +37067195367

Sisteminio pavadinimas:
**KETURI SUBLOKUOTI VIENBUČIAI GYVENAMIEJI
NAMAI ŽOZEFO PUSJĖ G., VILNIAUS M., SKL. KAD.
NR. 0101/0171 :384, STATYBOS PROJEKTAS**

| | | | | | |
|---|-------|------------------|--------------|-----------------|------|
| Ateisto Nr. išdavimo data | | Parašas | | Data | |
| 000184 | PV. | Jelena Gavrilova | | 2016 09 | |
| 000184 | Arch. | Jelena Gavrilova | | 2016 09 | |
| Statytojo (užsakovo) pavadinimas: | | | | | |
| UAB "NUO PAMATŲ IKI NAMO", a.k. 303445930 | | | | | |
| Objekto nr. | | Nr. sklype | Proj. etapas | Dokumento žymuo | Lapų |
| | | | PP | BR 05 | |

Brėžinio pavadinimas:
PJŪVIS 1-1 M 1:100

Laida







4. PRIEDAI

TURINYS

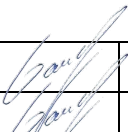
1. Topografinė nuotrauka M 1:500 (1 lapas)
2. Žemės sklypo registracijos pažymėjimas (2 lapai).....
3. Žemės sklypo planas, M 1:500 (1 lapas)
4. Projekto vadovo kvalifikaciją patvirtinantys dokumentai (1 lapas)
5. Projektuotojo kvalifikaciją patvirtinantys dokumentai (1 lapai)
6. Įmonės registracijos pažymėjimas (2 lapai).....

| | | | | | | | |
|-----------------|---|--------------|---|---------|---|-------|-------|
| Atestato Nr. |  | | | | KETURI SUBLOKUOTI VIENBUČIAI GYVENAMIEJI NAMAI ŽOZEFO PUSJĖ G., VILNIAUS M., SKL. KAD. NR. 0101/0171 :384, STATYBOS PROJEKTAS | | Laida |
| | | | | | | | 0 |
| 000184 | PV | J. Gavrilova |  | 2017-01 | GP16-24-PP – P | Lapas | Lapų |
| 000184 | Arch. | J. Gavrilova |  | 2017-01 | | 1 | |

lina



Objekto vieta

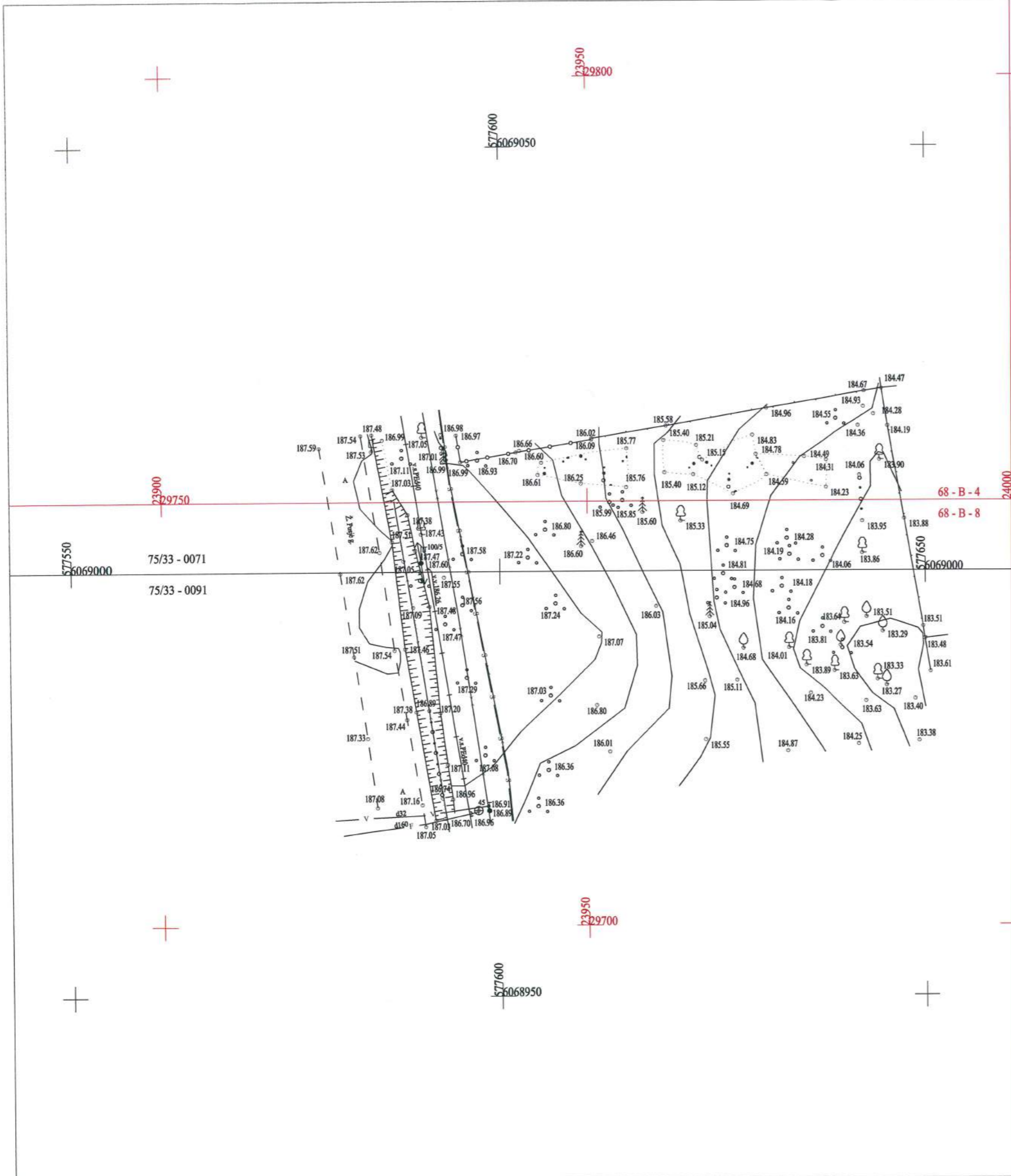

68-B-4
68-B-8
69-A-1
69-A-5

Esamų požeminių tinklų sutikslinimai

| Eil.Nr. | Įstaigos pavadinimas | Data | Pavardė | Parašas | Pastabos |
|---------|--------------------------------------|------------|----------------|--------------------|----------|
| 1 | AB "TEO LT" | | | | |
| 2 | UAB "Vilniaus energija" | | | | |
| 3 | UAB "VGAET" | 2016.10.13 | Ukucka | <i>[Signature]</i> | |
| 4 | AB „Energijos skirstymo operatorius“ | 2016.10.13 | L. Sausėnaitis | <i>[Signature]</i> | |
| 5 | UAB "VVT" | 2016.10.13 | P. Pauzys | <i>[Signature]</i> | |
| 6 | AB "Litgrid" | | | | |
| 7 | UAB "Skaidula" | 2016.10.13 | P. Jankauskas | <i>[Signature]</i> | |

Vilniaus miesto savivaldybės administracijos
Miesto plėtros departamento
Žemės duomenų skyrius

Koordinacių sistema: LKS-94. Aukščių sistema: LAS07

| | | | |
|--|--------------------|---|---|
| Marius Tenikaitis individuali veikla | | | |
| Adresas: Verkių g. 29, 09108 Vilnius Mob. tel.: 8-672 53547, El.paštas: tenikmar@gmail.com | | | |
| Individualios veiklos pažymėjimo Nr. 062573 (galioja nuo: 2012-03-14) | | Kvalifikacijos pažymėjimo Nr. 1GKV-369 | |
| Pareigos | Parašas | Data | Objektas: |
| inžinierius - geodezininkas Marius Tenikaitis | <i>[Signature]</i> | 2016-10 | Inžinerinis topografinis planas M 1:500 |
| Užsakovas | Obj.nr. | Lapų sk. | Vilniaus m., Ž. Pusedė g. |
| | | 1/1 | |

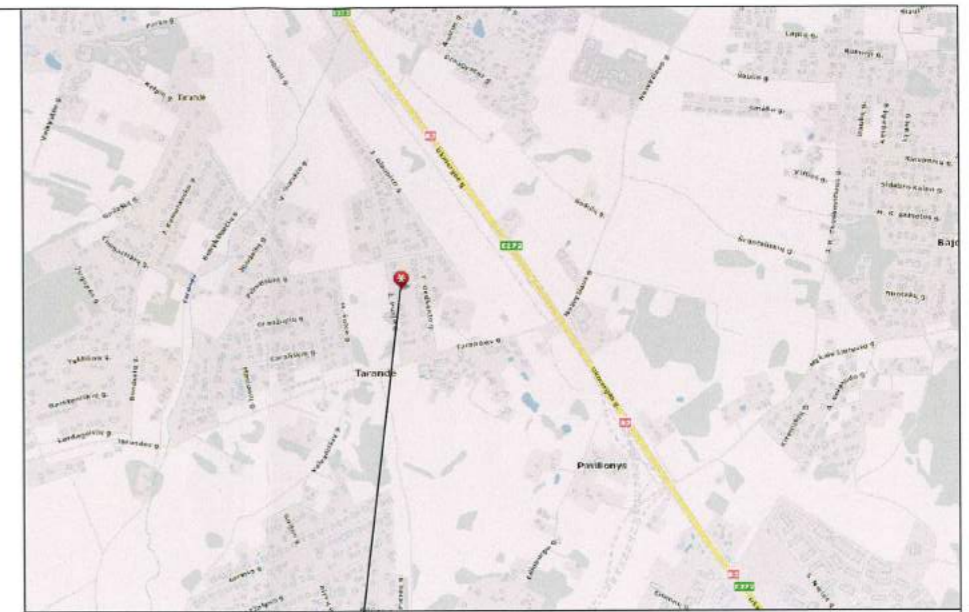

Objekto vieta

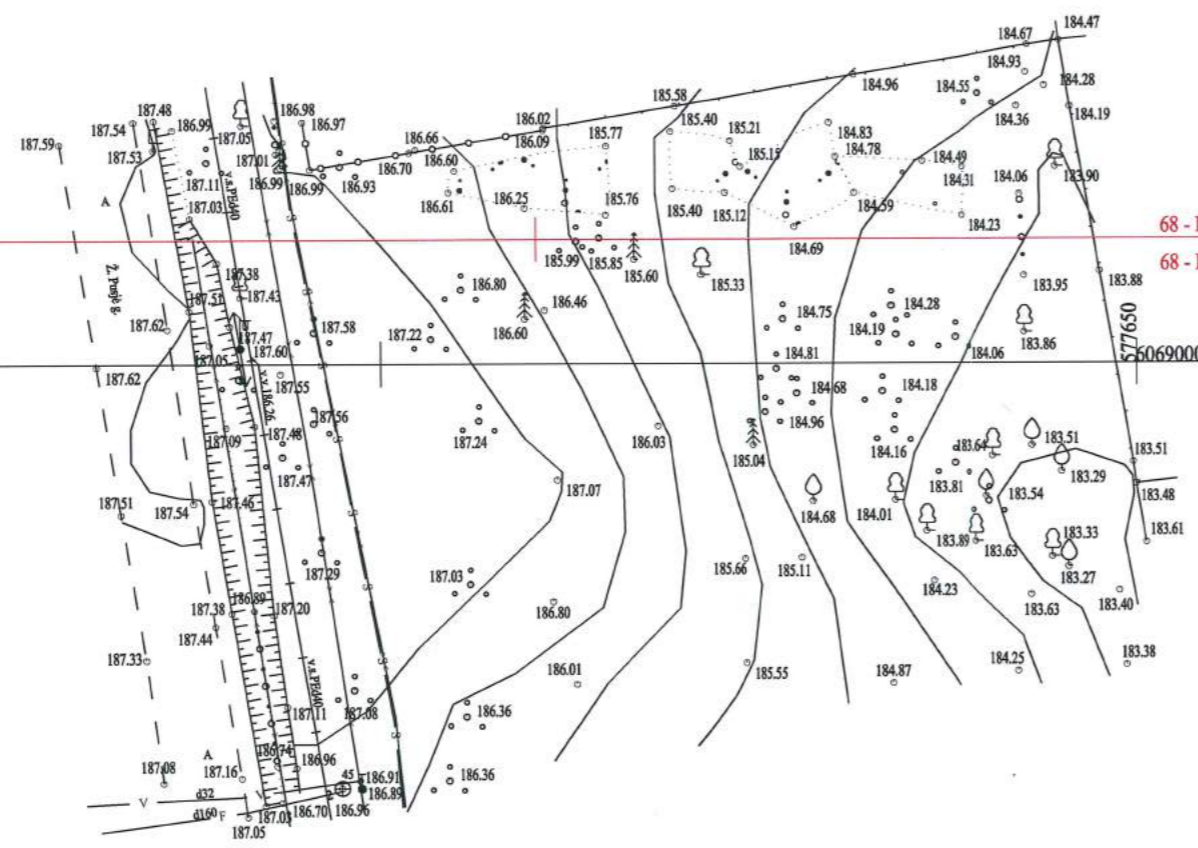

68 - B - 4
68 - B - 8
69 - A - 1
69 - A - 5

23900
229750

Esamų požeminių tinklų sutikslinimai

| Eil.Nr. | Įstaigos pavadinimas | Data | Pavardė | Parašas | Pastabos |
|---------|--------------------------------------|----------|---------------|-------------|----------|
| 1 | AB "TEO LT" | 16.10.11 | D. Jankūnas | [Signature] | |
| 2 | UAB "Vilniaus energija" | 16.10.13 | [Signature] | [Signature] | |
| 3 | UAB "VGAET" | 16.10.10 | R. Artimaitis | [Signature] | |
| 4 | AB „Energijos skirstymo operatorius“ | | | | |
| 5 | UAB "VVIT" | 16.10.11 | A. Paauzas | [Signature] | |
| 6 | AB "Litgrid" reg. Nr. 3204 | 16.10.10 | S. Viskūnas | [Signature] | |
| 7 | UAB "Skaidula" | 16.10.10 | P. Jankūnas | [Signature] | |

Vilniaus miesto savivaldybės administracijos
Miesto plėtros departamento
Žemės duomenų skyrius
Miesto plėtros departamento
Žemės duomenų skyrius
M. Beniušienė
2016.10.19

SI „Vilniaus planas“
2016-10-19
faktas gaudys

Koordinacių sistema: LKS-94. Aukščių sistema: LAS07

Marius Tenikaitis
individuali veikla

Adresas: Verkių g. 29, 09108 Vilnius Mob. tel.: 8-672 53547, El.paštas: tenikmar@gmail.com

| | |
|--|---|
| Individualios veiklos pažymėjimo Nr. 062573 (galioja nuo: 2012-03-14) | Kvalifikacijos pažymėjimo Nr. 1GKV-369 |
| Pareigos inžinierius - geodezininkas Marius Tenikaitis | Parašas Data 2016-10 |
| Objektas : | Inžinerinis topografinis planas M 1:500 |
| Užsakovas | Obj.nr. Lapų sk. 1/1 |
| Vilniaus m., Ž. Pusjė g. | |



VALSTYBĖS ĮMONĖ REGISTRŲ CENTRAS

Vincu Kudirkos g. 18-3, 03105 Vilnius, tel. (8 5) 2688 262, faks. (8 5) 2688 311, el.p. info@registrucentras.lt

NEKILNOJAMOJO TURTO REGISTRO CENTRINIO DUOMENŲ BANKO IŠRAŠAS

2016-10-24 09:07:20

1. Nekilnojamojo turto registre įregistruotas turtas:

Registro Nr.: 1/29620
 Registro tipas: Žemės sklypas
 Sudarymo data: 1993-08-16
 Adresas: Vilnius, Žozefo Puskjė g. 13
 Registro tvarkytojas: Valstybės įmonės Registrų centro Vilniaus filialas

2. Nekilnojamieji daiktai:

- 2.1. Žemės sklypas
 Unikalus daikto numeris: 4103-0600-0384
 Žemės sklypo kadastro numeris ir kadastro vietovės pavadinimas: 0101/0171:384 Vilniaus m. k.v.
 Daikto pagrindinė naudojimo paskirtis: Kita
 Žemės sklypo naudojimo būdas: Gyvenamosios teritorijos
 Žemės sklypo naudojimo pobūdis: Mažaaukščių gyvenamųjų namų statybos
 Žemės sklypo plotas: 0.1504 ha
 Užstatyta teritorija: 0.1504 ha
 Žemės ūkio naudmenų našumo balas: 36.0
 Matavimų tipas: Žemės sklypas suformuotas atliekant kadastrinius matavimus
 Indeksuota žemės sklypo vertė: 1176 Eur
 Žemės sklypo vertė: 735 Eur
 Vidutinė rinkos vertė: 62000 Eur
 Vidutinės rinkos vertės nustatymo data: 2016-09-28
 Vidutinės rinkos vertės nustatymo būdas: Masinis vertinimas
 Kadastro duomenų nustatymo data: 1993-12-11

3. Daikto priklausiniai iš kito registro: įrašų nėra

4. Nuosavybė:

- 4.1. Nuosavybės teisė
 Savininkas: UAB "Nuo pamatų iki namo", a.k. 303445930
 Daiktas: žemės sklypas Nr. 4103-0600-0384, aprašytas p. 2.1.
 Įregistravimo pagrindas: 2016-10-07 Pirkimo - pardavimo sutartis Nr. 6631
 Įrašas galioja: Nuo 2016-10-11

5. Valstybės ir savivaldybių žemės patikėjimo teisė: įrašų nėra

6. Kitos daiktinės teisės: įrašų nėra

7. Juridiniai faktai: įrašų nėra

8. Žymos: įrašų nėra

9. Specialiosios žemės ir miško naudojimo sąlygos:

- 9.1. XXIX. Paviršinio vandens telkinių apsaugos zonos ir pakrantės apsaugos juostos
 Daiktas: žemės sklypas Nr. 4103-0600-0384, aprašytas p. 2.1.
 Įregistravimo pagrindas: 1993-07-14 Valstybinės žemės sklypo pirkimo - pardavimo sutartis Nr. 3760
 Įrašas galioja: Nuo 1993-08-16
- 9.2. VI. Elektros linijų apsaugos zonos
 Daiktas: žemės sklypas Nr. 4103-0600-0384, aprašytas p. 2.1.
 Įregistravimo pagrindas: 1993-07-14 Valstybinės žemės sklypo pirkimo - pardavimo sutartis Nr. 3760
 Įrašas galioja: Nuo 1993-08-16
- 9.3. I. Ryšių linijų apsaugos zonos
 Daiktas: žemės sklypas Nr. 4103-0600-0384, aprašytas p. 2.1.
 Įregistravimo pagrindas: 1993-07-14 Valstybinės žemės sklypo pirkimo - pardavimo sutartis Nr. 3760
 Įrašas galioja: Nuo 1993-08-16

10. Daikto registravimas ir kadastro žymos: įrašų nėra

11. Registro pastabos ir nuorodos: įrašų nėra

12. Kita informacija:

Senas turto identifikatorius: 41702108/3:384
 Archyvinės bylos Nr.: 41702108-3-384

13. Informacija apie duomenų sandoriui tikslinimą:

- 13.1. Duomenys patikslinti 2016-09-28, užsakymo Nr. 12461663
 Patikslinimas galioja iki: 2016-10-27

Patikslinimas atliktas: **DAIVA VIETRINIENĖ, 46506120048;**

2016-10-24 09:07:20

Dokumentą atspausdino

VOITECH AŠKELOVIČ

Daiva Vietrinienė

savininko vardas, pavardė, t. vardas

NAMŲ VALDOS ŽEMĖS SKLYPO RIBŲ P L A N A S M 1:500

Plotas: 1504 kv.m.

Sklypų išdėstymo schema

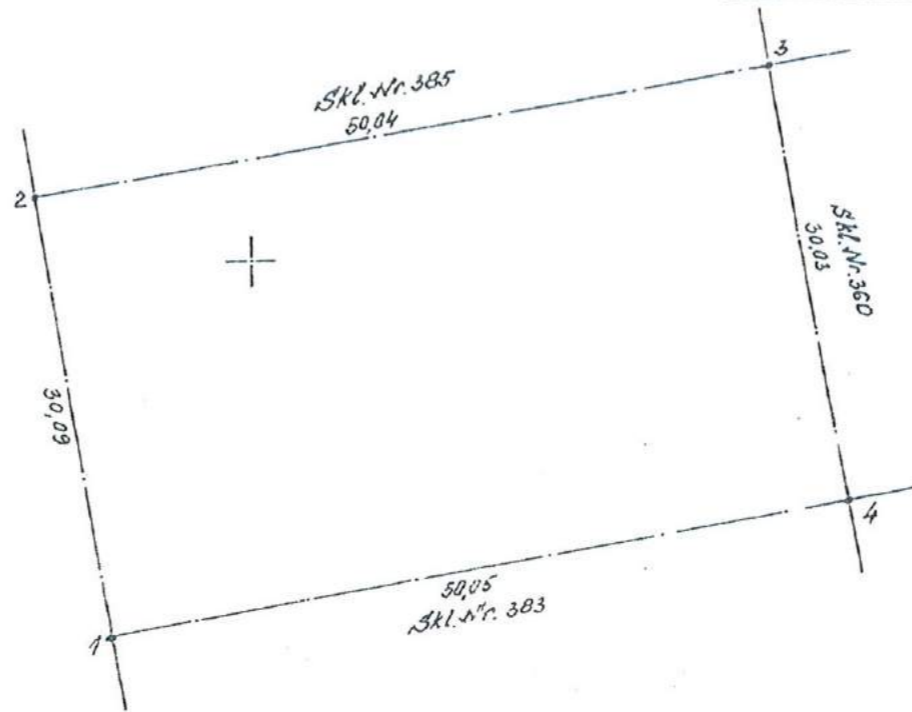
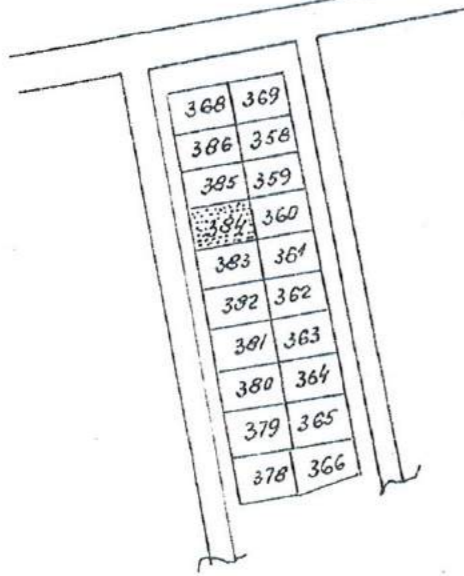

SKLYPO RIBŲ PAŲMĖTOS
KADASTRO ŽEMELŲŲŲJE
VI REGISTRŲ CENTRO VILNIAUS FILIALAS
Kadastro specialistė *[Signature]*
16 09 23
Išrašė: Starostinė



x = 29700
y = 23950

Suderinta: Skil. Nr. 360 Okinėjus Česlovas
 -- " 383 Miskintienė Morylė
 -- " 385 Siederavičius Antanas
 Vilniaus r. žemėtvarkos tarnybos r. kas
Žatkauškas Gintautas

UŽDAROJI AKCINĖ BENDROVĖ "Alidade"
REJESTRO Nr. AB 92-710 LICENCIJA Nr. 53

| PAREIGOS | PAVARDĖ | PARAŠAS | DATA |
|----------------|---------------------|--------------------|----------|
| DIREKTORIUS | <u>V. Vaitaitis</u> | <i>[Signature]</i> | 92.12.27 |
| T. DIREKTORIUS | <u>M. Navickas</u> | <i>[Signature]</i> | 92.12.26 |
| VYKDYTOJAS | <u>M. Navickas</u> | <i>[Signature]</i> | 92.12.26 |
| KOPIJAVO | | | |

VALSTYBĖS ĮMONĖS REGISTRŲ CENTRO
VILNIAUS FILIALAS
dokumento originalo
KOPIJA TIKRA Nr. 48
2016-09-23 Registravimo Nr. 719
Česlovas V. Butko
(pareigos, v. pavardė, parašas)
Vyresnįjį archyvarą
Česlovas Butko

| | |
|---|-----------|
| Respublikos miestas rajonas | Vilniaus |
| Rajono pavaldumo miestas, m. l. str. apylinkė | Šrižėnių |
| Miesto rajonas kaimas | Tarandė |
| Adresas | sklypo |
| | savininko |
| Žemės sklypo Nr. | (384) |

H103-0600-384

| | |
|---|---------|
| Sklypo centro koordinatės valstybinėje 1992 m. koordinacijoje sistemoje | |
| x | y |
| 6071149 | 5384600 |
| X-35-39-C-B-4 | |

0101/0141: 384

| vietinė (Vilniaus r.) koordinacijų sistema | | |
|--|-----------|-----------|
| Taško Nr. | x | y |
| 1 | 29 724,85 | 23 940,27 |
| 2 | 29 734,53 | 23 935,30 |
| 3 | 29 762,87 | 23 984,64 |
| 4 | 29 733,25 | 23 989,61 |



VILNIAUS DAILĖS AKADEMIJA

BAKALAURO
DIPLOMAS

BM Nr. 000184

Jelena Gavrilova

(asmens kodas 48712170077)

2013 metais baigė

*architektūros
bakalauro studijų programą*
(valstybinis kodas 61205M103)

ir jai suteiktas

*architektūros bakalauro,
architekto kvalifikacinis laipsnis.*

Rektorius



A. Klimas

prof. Audrius Klimas

Registracijos Nr. 184

Išdavimo data 2013 m. birželio 21 d.

VDA kodas 111950439

Diplomo kodas 6101



VILNIAUS DAILĖS AKADEMIJA

BAKALAURO
DIPLOMAS

BM Nr. 000184

Jelena Gavrilova

(asmens kodas 48712170077)

2013 metais baigė

*architektūros
bakalauro studijų programą*
(valstybinis kodas 61205M103)

ir jai suteiktas

*architektūros bakalauro,
architekto kvalifikacinis laipsnis.*

Rektorius



A. Klimas

prof. Audrius Klimas

Registracijos Nr. 184

Išdavimo data 2013 m. birželio 21 d.

VDA kodas 111950439

Diplomo kodas 6101



2016-09-09 10:43:06

PRIEIGOS RAKTAS: 08-2131413-373933

Šiuo prieigos raktu gautas išrašas yra oficialus dokumentas. Tretieji asmenys, gavę iš juridinio asmens, filialo ar atstovybės galiojantį prieigos raktą, negali reikalauti pateikti spausdinto popieriuje registro išrašo, kadangi saugiu elektroniniu parašu pasirašytas dokumentas, turi tokią pat teisinę galią kaip ir rašytinis dokumentas.

1. Juridinių asmenų registre įregistruota:

Pavadinimas: UAB "Globalus projektavimas"
Kodas: 304397901
Teisinė forma: Uždaroji akcinė bendrovė
Teisinis statusas: Teisinis statusas neįregistruotas
Buveinės adresas: Vilniaus r. sav. Antezerių k. Žirgų g. 19
NTR objekto kodas: 4400-0055-0890
Įregistravimo data: 2016-09-09
Versija: 1 (2016-09-09)
Duomenų būklė: Pilnai sutvarkyti duomenys
Registro tvarkytojas: Valstybės įmonės Registrų centro Vilniaus filialas

2. Filialai, atstovybės registruoti Lietuvoje: įrašų nėra

3. Kapitalas ir akcijos:

Įstatinio kapitalo dydis: 2500 Eur
Akcijų skaičius: 100 vnt.
Vardinių paprastųjų akcijų skaičius: 100 vnt.
Vardinės paprastosios akcijos nominali vertė: 25 Eur

4. Veiklos tikslai ir rūšys:

Tikslai: pastatų projektavimas; bet kokia kita veikla, kuri neprieštarauja Lietuvos Respublikos teisės aktams

5. Organai:

5.1. Visuotinis akcininkų susirinkimas
Registruota: Nuo 2016-09-09

5.2. Vadovas
Registruota: Nuo 2016-09-09

5.2.1. Asmuo: VOITECH AŠKELOVIČ, a.k. 38504040169
Paskyrimo (išrinkimo) data 2016-09-05
Registruota: Nuo 2016-09-09
Vilniaus m. sav. Vilniaus m. A. Kulviečio g. 6

6. Dalyviai:

6.1. Akcininkas

Registruota: Nuo 2016-09-09
Terminas: Nuo 2016-09-09

6.1.1.

Asmuo: VOITECH AŠKELOVIČ, a.k. 38504040169
Registruota: Nuo 2016-09-09
Vilniaus m. sav. Vilniaus m. A. Kulviečio g. 6

7. Taisyklė, pagal kurią asmenys veikia juridinio asmens vardu:

7.1.

Vienasmenis atstovavimas
Registruota: Nuo 2016-09-09
Aprašymas: Juridinio asmens vardu veikia vadovas

8. Licencijuojama veikla: įrašų nėra

9. Kiti duomenys:

Finansinių metų pradžia: 01-01
Finansinių metų pabaiga: 12-31

10. Žymos: įrašų nėra

11. Bankrotas: įrašų nėra

12. Veiklos apribojimai: įrašų nėra

13. Steigimo dokumentai:

13.1

Įstatai
Dokumento data: 2016-09-05
Registruotas: 2016-09-09

14. Kita informacija: įrašų nėra

15. Kontaktinė informacija:

Mobilusis telefonas: 867195367
Elektroninio pašto adresas: v.askelovic@gmail.com

2016-09-09 10:43:06

Įrašas tikras, turi prima facie galią

Dokumentą paruošė:

Vilniaus filialo Juridinių asmenų registravimo
skyriaus

Vedėjo pavaduotoja

JOLANTA KAZLAUSKIENĖ