

UAB „Domidėja“  
Įmonės kodas: 302463181  
Adresas: Respublikos g. 4-8, Telšiai



PROJEKTO NR.	D104-16-PP
STATYTOJAS	LINAS ŠIMKUS
PROJEKTO PAVADINIMAS	GYVENAMOSIOS PASKIRTIES (VIENO BUTO) PASTATO (6.1.), J. BASANAČIAUS G. 11, TELŠIŲ M., TELŠIŲ R. SAV., STATYBOS PROJEKTO PROJEKTINIS PASIŪLYMAS
STATINIO ADRESAS	TELŠIŲ R. SAV., TELŠIŲ M., J. BASANAČIAUS G. 11 (SKLYPO KAD. Nr. 7868/0008:70)
STATYBOS RŪŠIS	NAUJA STATYBA
NAUDOJIMO PASKIRTIS	GYVENAMOJI (VIENO BUTO) (6.1.)
KATEGORIJA	NEYPATINGAS STATINYS
PROJEKTO ETAPAS	PP
DALYS	BD

DIREKTORIUS

D. ČESNAUSKIS

PROJEKTO VADOVAS

D. ČESNAUSKIS,  
DIPL. NR. BK 008431

STATYTOJAS

(projektui pritariu)

LINAS ŠIMKUS

Telšiai 2017 m.



PAVADINIMAS:

**Gyvenamosios paskirties (vieno buto) pastato, J. Basanavičiaus g. 11, Telšių m., Telšių r. sav., statybos projektas**

PROJEKTO NR:

**D104-16-PP**

**(SKL. KAD. NR.: 7868/0008:70)**

## AIŠKINAMASIS RAŠTAS

### 1. Bendrieji duomenys

Pastato vieta (geografinė vieta) – J. Basanavičiaus g. 11, Telšių m., Telšių r. sav.

Statomas gyvenamosios paskirties (vieno buto) pastatas (6.1.): statinio kategorija – neypatingas statinys, paskirtis – gyvenamoji (vieno buto), statybos rūšis – nauja statyba.

### 2. Trumpas sklypo apibūdinimas

Sklypas yra J. Basanavičiaus g. 11, Telšių m., Telšių r. sav. Sklypo kadastrinis numeris 7868/0008:70, sklypo plotas 0,1344 ha. Valdymo forma – bendroji jungtinė sutuoktinių nuosavybė. Žemės sklypo paskirtis – kita; žemės sklypo naudojimo būdas – vienbučių ir dvibučių gyvenamųjų pastatų teritorijos.

Rytų pusėje žemės sklypas ribojasi su J. Basanavičiaus gatve. Kitose pusėse žemės sklypas ribojasi su kitų savininkų žemės sklypais.

Pagal RSN 156-94 „Statybinė klimatologija“ duomenis Telšių rajone, sekančios klimatinės sąlygos:

- vidutinė metinė oro temperatūra: +5,9 °C,
- vidutinė šalčiausio mėnesio oro temperatūra: -4,7 °C,
- santykinis metinis oro drėgnumas: 81%,
- vidutinis metinis kritulių kiekis: 788 mm,
- maksimalus sniego dangos storis (dekadinis): 72 cm,
- vyraujančios stipriausių vėjų kryptys: P, PV, V, ŠV, Š,
- absoliutus vėjo greičio maksimumas (metinis): 30 m/s.

Žemės sklypas yra vidutinių platumų klimato zonoje ir priklauso Atlanto kontinentinės miškų srities pietvakariniam posričiui. Absoliutinių temperatūros minimumų vidurkis -24-26 °C. Kritulių kiekis per metus 650-850 mm. Laikotarpio su sniego danga trukmė 80-100 dienų, be

Projektuotojas	 UAB „Domidėja“ Įm.k. 302463181 Tel: 8 629 11129 Telšiai	Statytojas:	Linus Šimkus		
Atestato Nr.		Projekto pavadinimas:	Gyvenamosios paskirties (vieno buto) pastato, J. Basanavičiaus g. 11, Telšių m., Telšių r. sav., statybos projektas		
PV,BK 008431	D.Cesnauskis	2017	Statinio pavadinimas:	Gyvenamasis namas (6.1.)	Laida
Arch., A 1213	J.Janulevičienė	2017	Statinio rūšis:	Nauja statyba	0
			Statybos adresas:	J. Basanavičiaus g. 11, Telšių m., Telšių r. sav.	
			Brėžinys:	Bendrasis aiškinamasis raštas	Lapas
			Brėžinio Nr.:	D104-16-XX-PP.BAR	Lapų
					1
					4

šalną 140-160 dienų. Svarbiausi procesai, sąlygojantys tarprajoninius klimato skirtumus, adiabatinis oro masių leidimasis nuo gretimų aukštumų ir dirvožemių perdrėkis dėl vandens blogo nutekėjimo plokščiu paviršiumi.

Norminis sezoninio įšalo gylis molingam gruntui iki 1,5 m, smėlingam gruntui – 1,2 m.

Projekto sprendinių poveikis gamtinei aplinkai ir kraštovaizdžiui (ekologinei pusiausvyrai, gamtinės aplinkos kokybei, kraštovaizdžio struktūrai, gamtos paveldo išsaugojimui) neigiamos įtakos neturės. Projekto sprendinių poveikis aplinkinės teritorijos vystymo darnai ir planuojamai veiklos sričiai numatomas ilgalaikis teigiamas.

Visam sklypui (0,1344 ha) nustatytos specialiosios naudojimo sąlygos:

- Dirvožemio apsauga – 0,1276 ha.

### **3. Sklypo projektiniai sprendiniai**

Įgyvendinant projektą statomas gyvenamosios paskirties (vieno buto) pastatas, kurio bendras plotas 254,90 m<sup>2</sup>, užstatymo plotas 173,89 m<sup>2</sup>.

Sklype pagal užsakovo pageidavimus tvora neprojektuojama.

Įvažiavimo vertikalus suplanavimas atliktas atsižvelgiant į gatvės aukščių planą, reljefą, gretimas teritorijas, landšaftinio projektavimo ypatumus.

Atliekant žemės kasybos darbus, būtina išsaugoti derlingąjį dirvožemio sluoksnį.

Siekiant užtikrinti gamtinio ir kultūrinio kraštovaizdžio stabilumą reikalinga vadovautis Telšių rajono savivaldybės želdynų ir želdinių apsaugos taisyklėmis (2008 m. spalio 30 d. sprendimu Nr. T1-374).

### **4. Statinių architektūriniai sprendiniai**

#### **4.1. Statomo gyvenamojo namo zonavimo sprendiniai**

Statomas gyvenamosios paskirties (vieno buto) pastatas, kurio aukštingumas – 2 aukštai. Aukštis nuo pastato grindų nulinės altitudės – 7,00 m, aukštis nuo vidutinės žemės paviršiaus altitudės – 7,88 m. Pastato tūrį sudaro dviejų aukštų patalpos po sutapdintu stogu.

Gyvenamosios paskirties pastato pirmame aukšte suprojektuotos šios gyvenamosios ir bendro naudojimo patalpos: tambūras, koridorius, 2 kambariai, drabužinė, san. mazgas, katilinė, garažas.

Gyvenamosios paskirties pastato antrame aukšte suprojektuotos šios gyvenamosios ir bendro naudojimo patalpos: koridorius, drabužinė, miegamasis, san. mazgas, svečių kambarys, tualetas, sandėliukas, virtuvė, svetinė-valgomasis.

Bendrasis aiškinamasis raštas D104-16-XX-PP.BAR	Lapas	Lapų	Laida
	2	4	0

## **4.2. Statomo gyvenamosios paskirties pastato apdailos medžiagų sprendiniai**

Statomo pastato fasadų apdailai naudojama medinės dailylentės, natūralios medienos spalvos (RAL 1001) spalvos, skaldyto akmens plytelės pilkos (geležies) spalvos (RAL 7011).

Stogas sutapdintas. Stogo danga – bituminė ritininė danga.

Pastate numatomas natūralus apšvietimas per langus. Numatomi plastikiniai, 6 kamerų, gelsvos (RAL 1002) spalvos langai, trijų padėčių, trijų stiklų stiklo paketu, du stiklai dengti selektyvine danga.

Projektuojamos lauko ir vidaus durys. Lauko durys – sustiprintos konstrukcijos, gelsvos (RAL 1002) spalvos. Vidaus durys – plastikinės, su vienspyniu užraktu. Visos durys numatomos vienos varčios, vienos atidarymo krypties.

Projektuojami garažo vartai su rankiniu arba automatiniu pakėlimo mechanizmu (pagal užsakovo norą). Vartai segmentiniai, stumdomi ant bėgių, įmontuotų ties lubomis, spalva gelsva (RAL 1002).

Projektuojamo pastato fasadams ir stogui numatytos naudoti ilgaamžės, lengvai prižiūrimos, tinkamos Lietuvos klimatinėms sąlygoms apdailos medžiagos, parinktos vadovaujantis projektavimo užduotimi ir užsakovo patvirtintais projektiniais pasiūlymais.

Spalviniai pastato sprendimai pateikti brėžiniuose (Nr. D104-16-01-PP-SA.B-03, D104-16-01-PP-SA.B-04, D104-16-01-PP-SA.B-05).

## **5. Statinių konstrukciniai sprendiniai**

### **5.1. Statomo gyvenamosios paskirties pastato konstrukcinės schemas**

Statomo pastato konstrukcijas sudaro: betoniniai pamatai, blokelių mūro sienos, pertvaros, gelžbetonio konstrukcijų perdanga, sutapdinto stogo gelžbetoninės konstrukcijos. Stogo danga – ritininė bituminė danga.

## **6. Inžinerinių tinklų aprašymas**

### **6.1. Vandentiekis**

Projektuojami vandentiekio tinklai prijungiami prie centralizuotų miesto vandentiekio tinklų.

### **6.2. Nuotėkų šalinimas**

Projektuojami nuotėkų tinklai prijungiami prie centralizuotų miesto nuotėkų tinklų.

### **6.3. Lietaus nuotekų sistema**

Paviršinės nuotekos surenkamos nuo pastatų stogų į latakus ir lietvamzdžiais

Bendrasis aiškinamasis raštas D104-16-XX-PP.BAR	Lapas	Lapų	Laida
		3	4

nuleidžiamos į gruntą.

#### **6.4. Elektros energijos tiekimas**

Projektuojami elektros energijos tiekimo tinklai.

#### **7. Saugomų teritorijų dalis**

Statomas gyvenamosios paskirties (vieno buto) pastatas nepatenka į apsaugos zoną.

	Lapas	Lapų	Laida
Bendrasis aiškinamasis raštas D104-16-XX-PP.BAR	4	4	0



## PROJEKTINIŲ PASIŪLYMŲ RENGIMO UŽDUOTIS

2017 m. vasario 08 d. Nr. 104-16

1.	<b>INFORMACIJA APIE SUMANYTĄ PROJEKTUOTI STATINĮ:</b>	
	<b>Pavadinimas</b> ( <i>nurodomas techninio projekto pavadinimas</i> )	Gyvenamosios paskirties (vieno buto) pastato (6.1.), J. Basanavičiaus g. 11, Telšių m., Telšių r. sav., statybos projektas
	<b>Statybos rūšis</b>	Nauja statyba
	<b>Statinio kategorija</b>	Neypatingas statinys
	<b>Statinio pagrindinė naudojimo paskirtis</b>	Gyvenamoji (vieno buto) (6.1.)
	<b>Žemės sklypo rodikliai:</b>	
	Adresas:	J. Basanavičiaus g. 11, Telšių m., Telšių r. sav.
	Unikalus Nr.:	7868-0008-0070
	Kadastrinis Nr.:	7868/0008:70
	Pagrindinė tikslinė naudojimo paskirtis:	Kita
	Žemės sklypo plotas:	0,1344 ha
	<b>Projektuojamo statinio rodikliai:</b>	
	Unikalus Nr.:	-
	Pagrindinė tikslinė naudojimo paskirtis:	Gyvenamoji
	Aukštų skaičius:	2
	Bendras plotas:	254,90 m <sup>2</sup>
	Naudingas plotas:	201,99 m <sup>2</sup>
	Užstatytas plotas:	173,89 m <sup>2</sup>
	Tūris:	1254 m <sup>3</sup>
2.	<b>PROJEKTINIŲ PASIŪLYMŲ PASKIRTIS:</b> ( <i>rekomendacinė</i> )	
	<ul style="list-style-type: none"> <li>- nustatyti žemės sklypo teritorijos naudojimo reglamento parametrus, kai Teritorijų planavimo įstatymo 20 straipsnio nustatytais atvejais neparengti teritorijų planavimo dokumentai ir statyba konkrečiame žemės sklype leidžiama;</li> <li>- informuoti visuomenę apie statinio, kuriam Teritorijų planavimo įstatymo 20 straipsnyje nustatytais atvejais neparengti teritorijų planavimo dokumentai ir statyba konkrečiame sklype leidžiama, numatomą projektavimą;</li> <li>- išreikšti Statytojo (užsakovo) sumanyto projektuoti statinio architektūros ir kitų pagrindinių sprendinių idėją;</li> <li>- specialiems architektūros reikalavimams nustatyti</li> </ul>	



3.	PROJEKTINIŲ PASIŪLYMŲ SUDĖTIS:	
	3.1. Aiškinamasis raštas; 3.2. Sklypo plano su gretima urbanistine aplinka schema; 3.3. Pastato aukštų planai; 3.4. Pastato charakteringi pjūviai; 3.5. Pastato fasadai; 3.6. Pastato projektinių pasiūlymų vaizdinė informacija.	
4.	STATYTOJO (UŽSAKOVO) PATEIKIAMAI DOKUMENTAI: <i>(rekomendaciniai)</i>	
	4.1. Nekilnojamojo turto registro išrašai; 4.2. Statinio statybos sklypo inžinerinių tinklų ir susisiekimo komunikacijų trasų inžinerinių topografinių tyrinėjimų dokumentas (ne senesnė kaip 3 metų skaitmeninė topografinė geodezinė nuotrauka);	
5.	PROJEKTINIŲ PASIŪLYMŲ VAIZDINĖ INFORMACIJA: <i>(rekomendacinė)</i>	
	- pastato su gretima urbanistine aplinka vaizdinė informacija. Gretima urbanistinė aplinka – 50-100 m atstumas nuo statomo pastato. Vaizdinė informacija turi būti ruošiama iš skirtingų pasaulio šalių pusių, kad susidarytų bendras pastato su artimiausia aplinka vaizdas; - maketas pastato su gretima urbanistine aplinka neprivalomas.	
6.	KITI DUOMENYS:	
	<b>Projektinių pasiūlymų parengimo terminai</b>	
	<b>Statytojui pateikiamų projektinių pasiūlymų kopijų kiekis</b>	1
	<b>Statytojui pateikiamų kompiuterinių laikmenų su įrašytais projektiniais pasiūlymais kopijų kiekis</b>	1
	<b>Kita</b>	

Statytojas (užsakovas):

Vykdytojas (projektuotojas):

A.V.

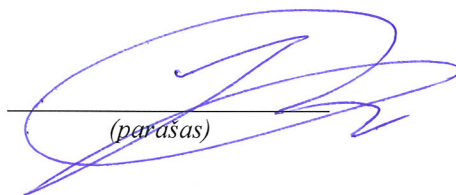
  
(parašas)

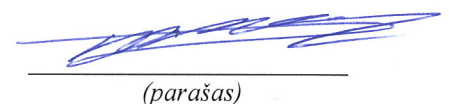

  
(parašas)



# Eksplikacija:

- 1 Įvažiavimas į sklypą
- 2 Statomas gyvenamasis namas

## SKLYPO SITUACIJOS PLANAS M 1:500

OBJEKTO VIETA

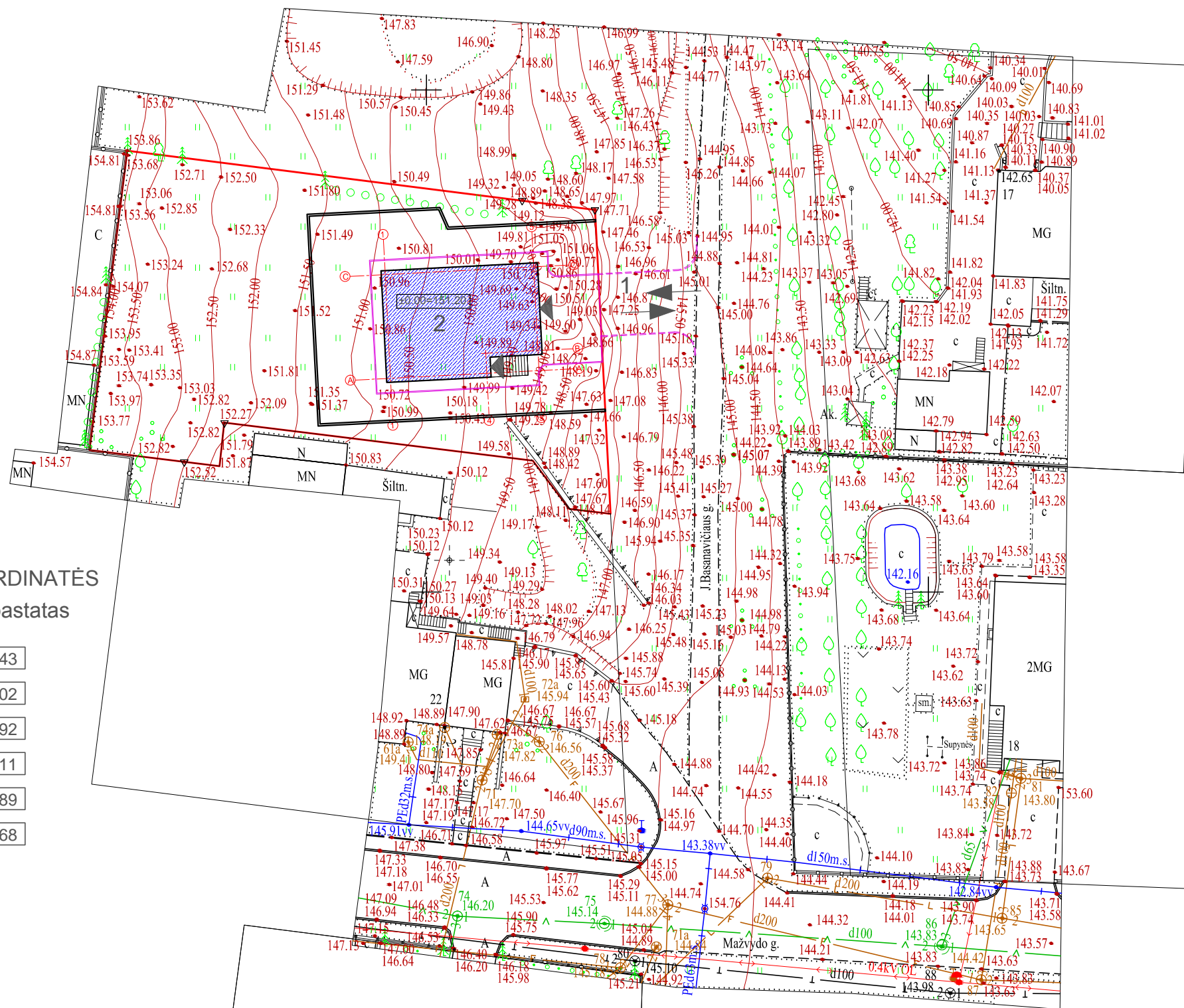
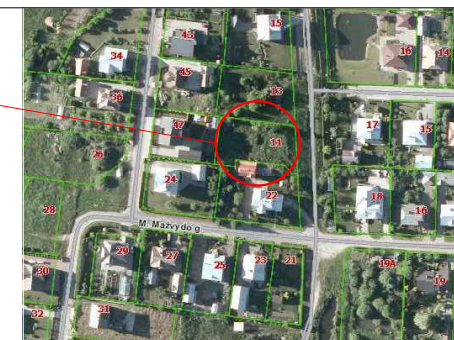

### Sutartiniai žymėjimai:

- Statomas pastatas
- Projektuojama atraminė sienelė
- Sklypo riba
- Įvažiavimas, išvažiavimas
- Įėjimas į pastatą
- Vejos bortas
- Esami elektros tinklai
- Esami ryšio tinklai
- Esami vandentiekio tinklai
- Esami nuotekų tinklai
- Esami dujų tinklai

### AŠIŲ SUSIKIRTIMO KOORDINATĖS

Pagalbinio ūkio paskirties pastatas

- A1 X=6206721.28; Y=388596.43
- A4 X=6206721.78; Y=388606.02
- B4 X=6206723.78; Y=388605.92
- B5 X=6206724.04; Y=388611.11
- C1 X=6206731.61; Y=388595.89
- C5 X=6206732.37; Y=388610.68

### Pagrindiniai sklypo ir statinio rodikliai:

Pavadinimas	Mato vienetas	Kiekis
1.1. sklypo plotas	m <sup>2</sup>	1344
1.2. pastatų bendras plotas	m <sup>2</sup>	254.90
1.3. statinių užimtas plotas	m <sup>2</sup>	173.89
1.4. sklypo užstatymo intensyvumas	%	18.97
1.5. sklypo užstatymo tankumas	%	12.94
1.6. apželdintas žemės plotas (žalioji plot.)	m <sup>2</sup> /%	1024/76.19
1.7. proj. automobilių stovėjimo vietų sk.	vnt.	2

X=6206650  
Y=388600

Projektuotojas:	UAB „Domidėja“ Įm.k. 302463181 Tel: 8 629 11129 Telšiai	Statytojas:	Linas Šimkus	
Atestato Nr.:		Projekto pavadinimas:	Gyvenamosios paskirties (vieno buto) pastato, J. Basanavičiaus g. 11, Telšių m., Telšių r. sav., statybos projektas	
PV, BK 008431	D. Česnauskis	2017	Statinio pavadinimas:	Sklypo planas
Arch., A 1213	J.Janulevičiienė	2017	Statybos rūšis:	Nauja statyba
			Statinio adresas:	J. Basanavičiaus g. 11, Telšių m., Telšių r. sav.
			Brėžinys, mastelis:	SKLYPO SITUACIJOS PLANAS 1 : 500
			Brėžinio Nr.:	D104-16-01-PP-BD.B-01
			Lapas	Lapų
			1	1

PIRMO AUKŠTO PLANAS M 1:100  
(su vidaus patalpų matmenimis)

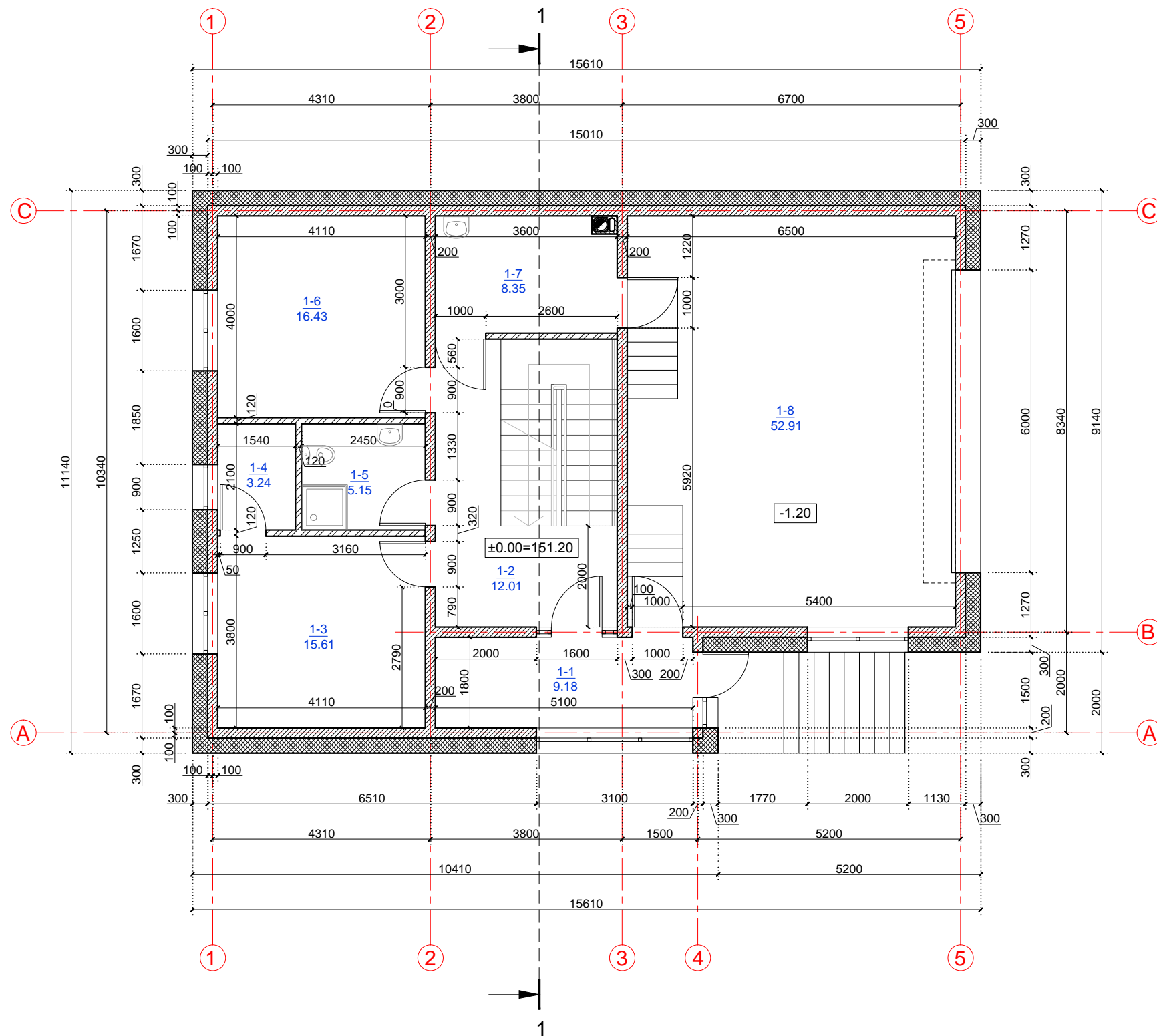

SUTARTINIAI ŽYMĖJIMAI

Žymėjimas	Paiškinimas
	Projektuojama mūro siena
	Projektuojama mūro pertvara
	Projektuojamas apšiltinimas
	Projektuojama kamino anga
	Projektuojama ventiliacijos anga

PATALPŲ EKSPLIKACIJA

Žym.	Patalpos pavadinimas	Plotas, m²
1-1	Tambūras	9.18
1-2	Koridorius	12.01
1-3	Kambarys	15.61
1-4	Drabužinė	3.24
1-5	San. mazgas	5.15
1-6	Kambarys	16.43
1-7	Katilinė	8.35
1-8	Garažas	52.91
IŠ VISO:		122.88

Projektuotojas:	UAB „Domidėja“ Įm.k. 302463181 Tel: 8 629 11129 Telšiai	Statytojas:	Linas Šimkus		
Atestato Nr.:		Projekto pavadinimas:	Gyvenamosios paskirties (vieno buto) pastato, J. Basanavičiaus g. 11, Telšių m., Telšių r. sav., statybos projektas		
PV, BK 008431	D. Česnauskis	2017	Statinio pavadinimas:	Gyvenamasis namas (6.1.)	Laida
Arch., A 1213	J. Janulevičienė	2017	Statybos rūšis:	Nauja statyba	O
			Statinio adresas:	J. Basanavičiaus g. 11, Telšių m., Telšių r. sav.	
			Brėžinys, mastelis:	PIRMO AUKŠTO PLANAS (su vidaus patalpų matmenimis)	1 : 100
			Brėžinio Nr.:	D104-16-01-PP-BD.B-02	Lapas Lapų
					1 1

ANTRO AUKŠTO PLANAS M 1:100  
(su vidaus patalpų matmenimis)

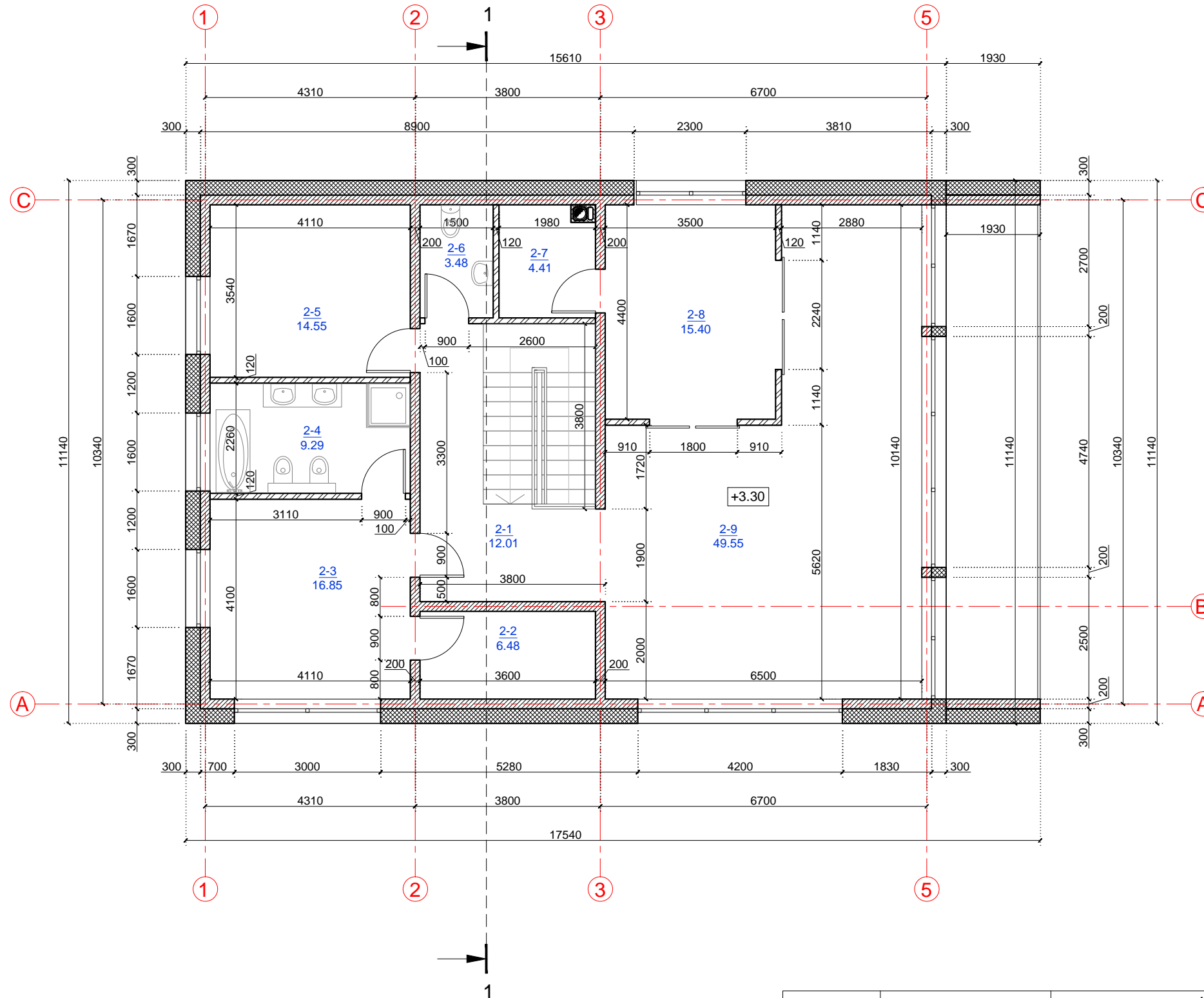

SUTARTINIAI ŽYMĖJIMAI	
Žymėjimas	Paiškinimas
	Projektuojama mūro siena
	Projektuojama mūro pertvara
	Projektuojamas apšiltinimas
	Projektuojama kamino anga
	Projektuojama ventiliacijos anga

PATALPŲ EKSPLIKACIJA		
Žym.	Patalpos pavadinimas	Plotas, m <sup>2</sup>
2-1	Koridorius	12.01
2-2	Drabužinė	6.48
2-3	Miegamasis	16.85
2-4	San. mazgas	9.29
2-5	Svečių kambarys	14.55
2-6	Tualetas	3.48
2-7	Sandėliukas	4.41
2-8	Virtuvė	15.40
2-9	Svetainė-valgomasis	49.55
IŠ VISO:		132.02

Projektuotojas:	UAB „Domidėja“ Įm.k. 302463181 Tel: 8 629 11129 Telšiai	Statytojas:	Linas Šimkus	
Atestato Nr.:		Projekto pavadinimas:	Gyvenamosios paskirties (vieno buto) pastato, J. Basanavičiaus g. 11, Telšių m., Telšių r. sav., statybos projektas	
PV, BK 008431	D. Česnauskis	2017	Statinio pavadinimas:	Gyvenamasis namas (6.1.)
Arch., A 1213	J. Janulevičienė	2017	Statybos rūšis:	Nauja statyba
			Statinio adresas:	J. Basanavičiaus g. 11, Telšių m., Telšių r. sav.
			Brėžinys, mastelis:	ANTRO AUKŠTO PLANAS 1 : 100
			Brėžinio Nr.:	D104-16-01-PP-BD.B-03
			Lapas	Lapų
			1	1



FASADAS TARP AŠIŲ A-C M 1:100

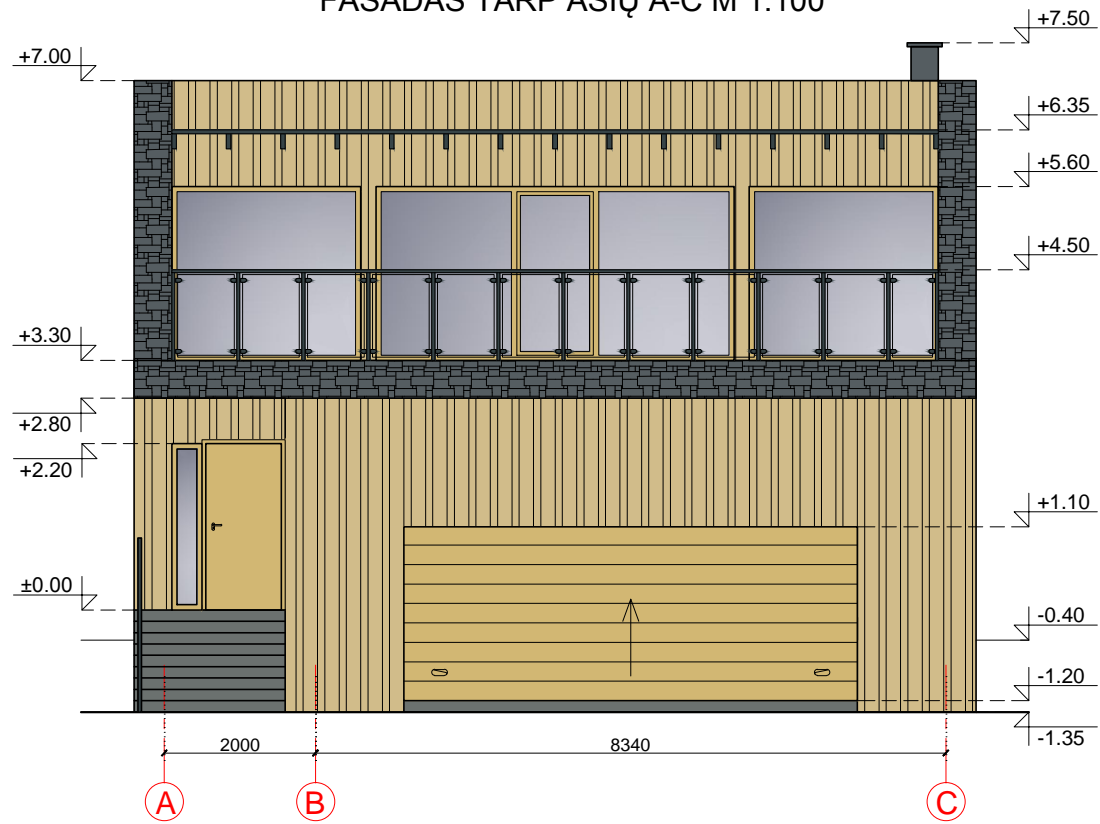

FASADAS TARP AŠIŲ 5-1 M 1:100

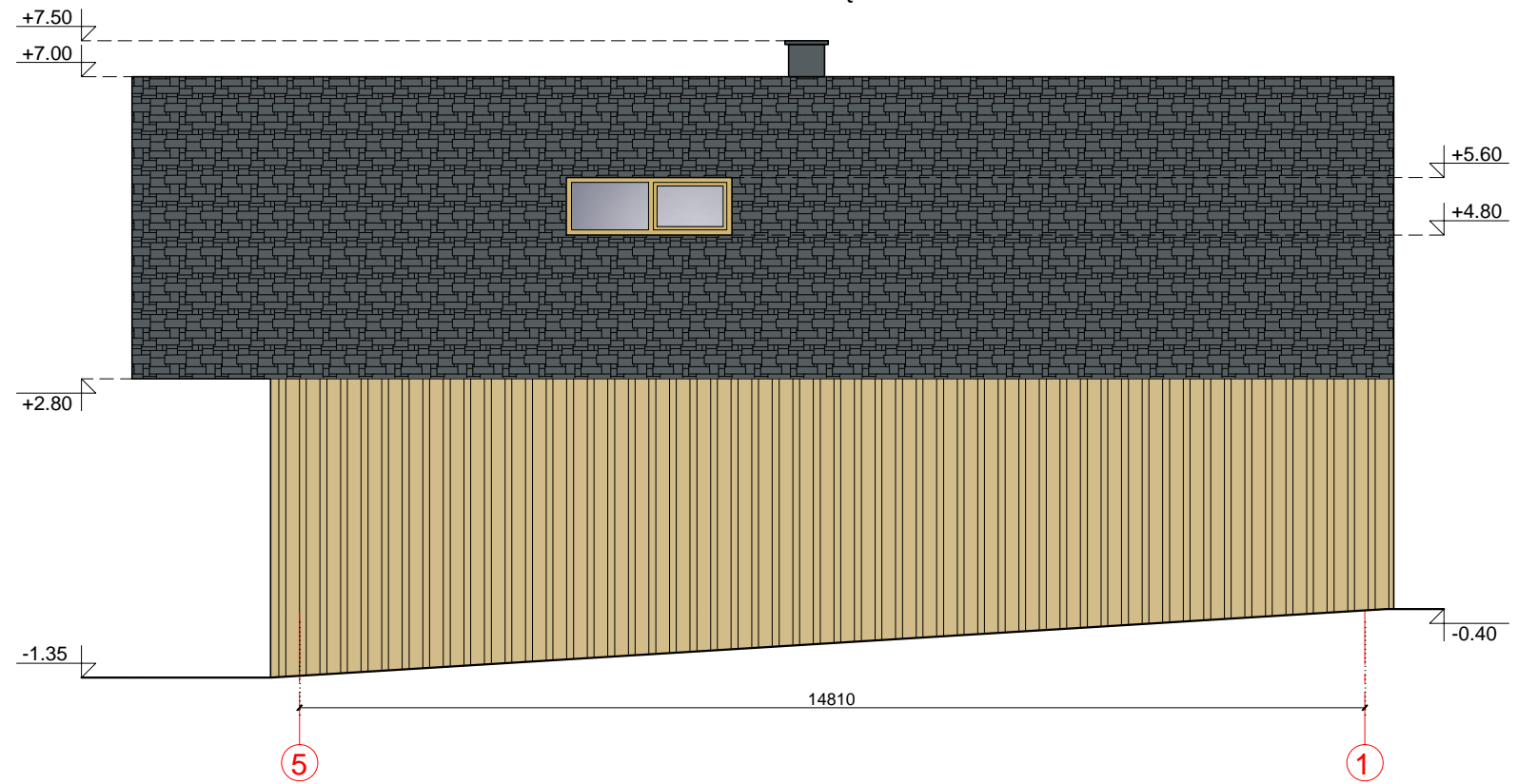

FASADAS TARP AŠIŲ C-A M 1:100

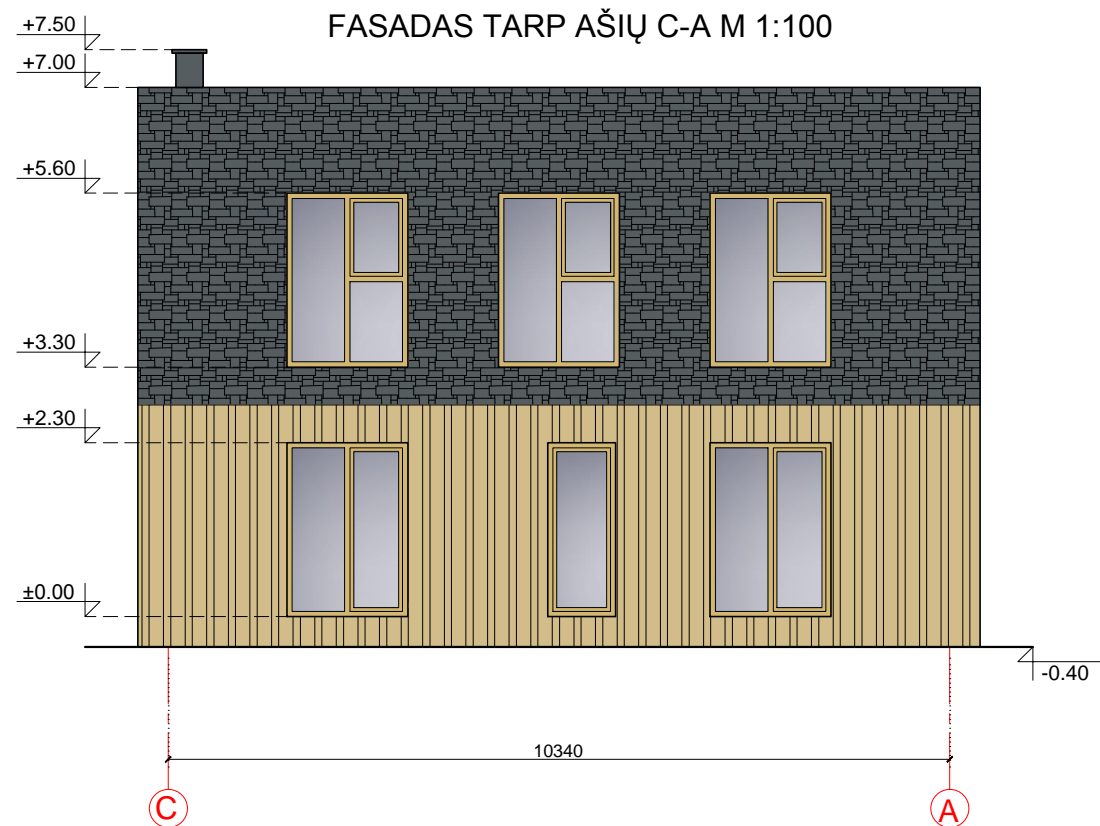

FASADAS TARP AŠIŲ 1-5 M 1:100

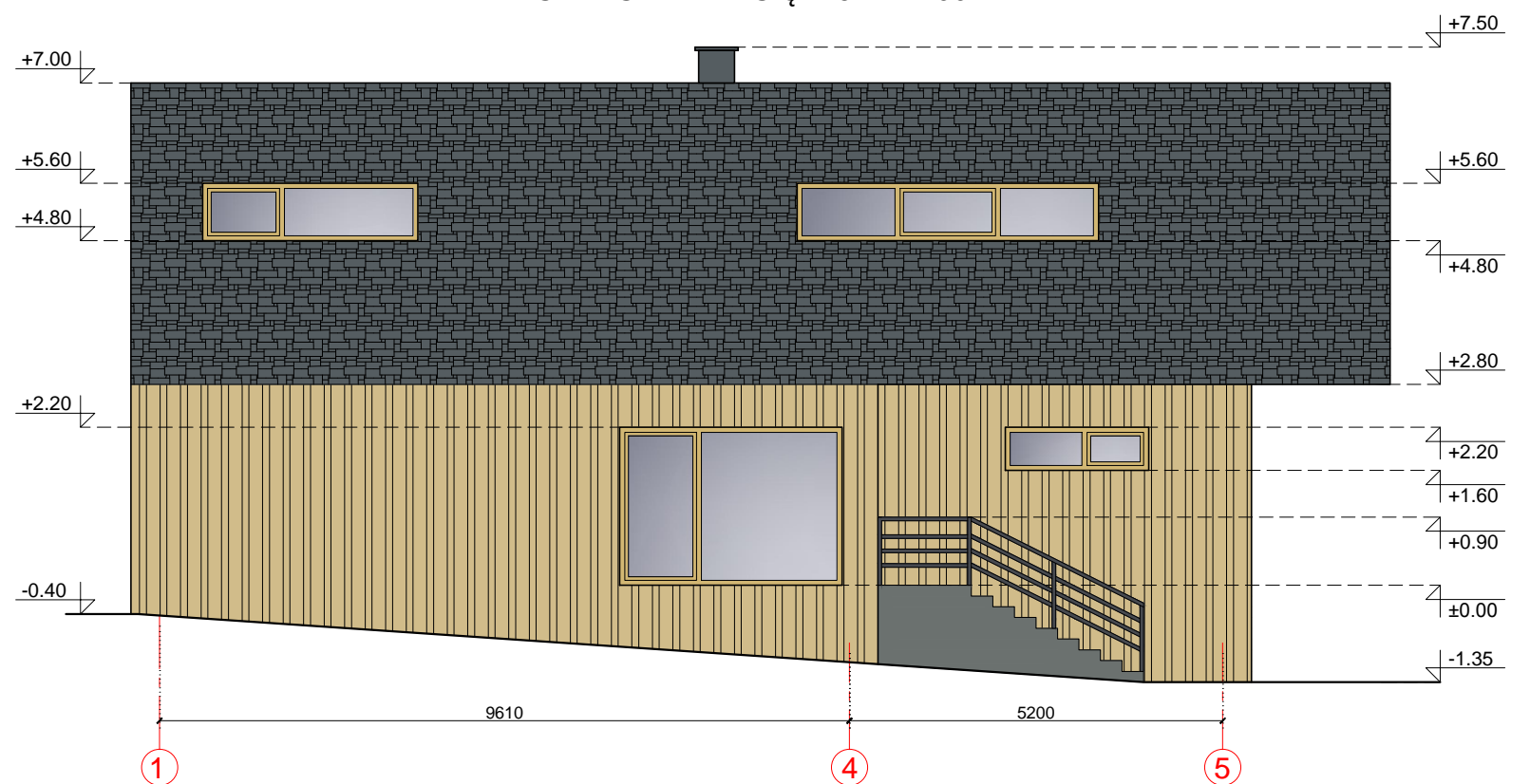

FASADO APDAILOS ŽINIARAŠTIS

	Langai ir durys	Spalva gelsvai ruda RAL 1002
	Skaldyto akmens apdaila	Spalva pilka (geležies), RAL 7011
	Dailylenčių apkala	Spalva natūralios medienos, RAL 1001
	Turėklai ir kiti elementai	Spalva pilka, RAL 7026





Projektuotojas:	UAB „Domidėja“ Įm.k. 302463181 Tel: 8 629 11129 Telšiai	Statytojas:	Linas Šimkus	
Atestato Nr.:		Projekto pavadinimas:	Gyvenamosios paskirties (vieno buto) pastato, J. Basanavičiaus g. 11, Telšių m., Telšių r. sav., statybos projektas	
PV, BK 008431	D. Česnauskis	2017	Statinio pavadinimas:	Gyvenamasis namas (6.1.)
Arch., A 1213	J.Janulevičienė	2017	Statybos rūšis:	Nauja statyba
			Statinio adresas:	J. Basanavičiaus g. 11, Telšių m., Telšių r. sav.
			Brėžinys, mastelis:	FASADAI TARP AŠIŲ A-C, 5-1, C-A 1 : 100
			Brėžinio Nr.:	D104-16-01-PP-BD.B-04
				Lapas Lapų
				1 1



PASTATO VIZUALIZACIJOS



FASADO APDAILOS ŽINIARAŠTIS

	Langai ir durys	Spalva gelsvai ruda RAL 1002
	Skaldyto akmens apdaila	Spalva pilka (geležies), RAL 7011
	Dailienčių apkala	Spalva natūralios medienos, RAL 1001
	Turėklai ir kiti elementai	Spalva pilka, RAL 7026

Projektuotojas:	 UAB „Domidėja“ Įm.k. 302463181 Tel: 8 629 11129 Telšiai	Statytojas:	Linas Šimkus		
Atestato Nr.:		Projekto pavadinimas:	Gyvenamosios paskirties (vieno buto) pastato, J. Basanavičiaus g. 11, Telšių m., Telšių r. sav., statybos projektas		
PV, BK 008431	D. Česnauskis	2017	Statinio pavadinimas:	Gyvenamasis namas (6.1.)	Laida
Arch., A 1213	J.Janulevičienė	2017	Statybos rūšis:	Nauja statyba	O
			Statinio adresas:	J. Basanavičiaus g. 11, Telšių m., Telšių r. sav.	
			Brėžinys, mastelis:	PASTATO VIZUALIZACIJOS 1 : 100	Lapas Lapų
			Brėžinio Nr.:	D104-16-01-PP-BD.B-05	1 1



## PJŪVIS 1-1 M 1:100

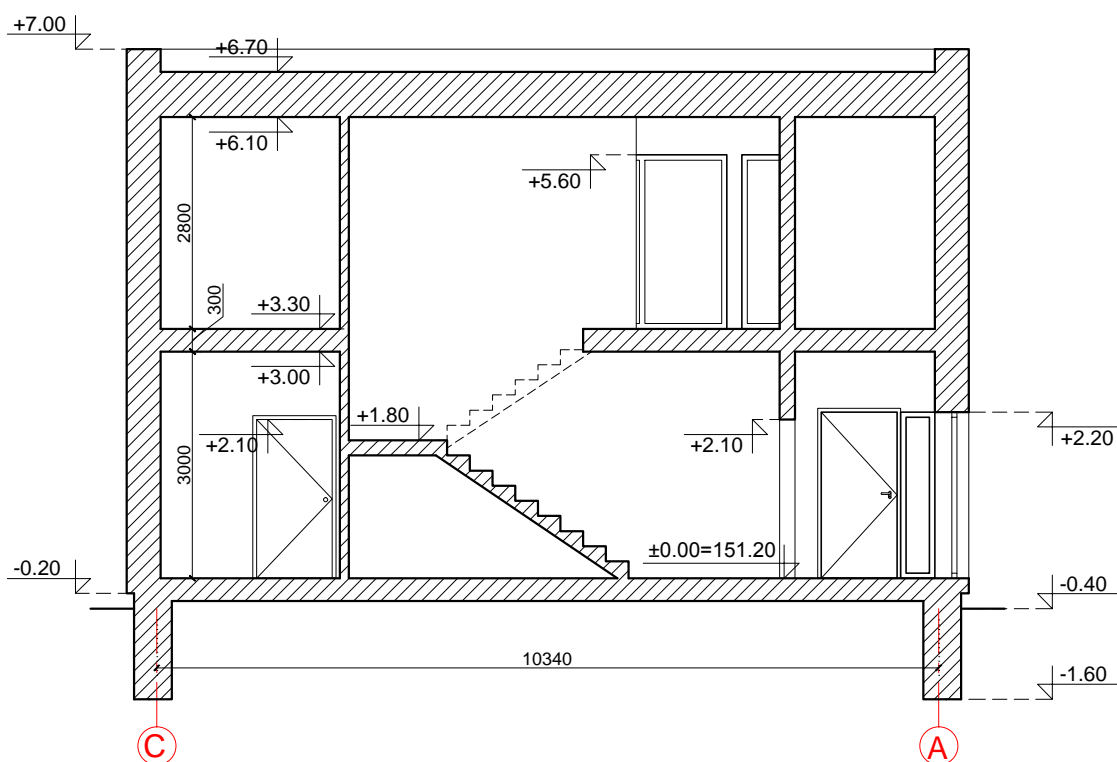

Projektuotojas:	 UAB „Domidėja“ Įm.k. 302463181 Tel: 8 629 11129 Telšiai	Statytojas:	Linas Šimkus				
Atestato Nr.:		Projekto pavadinimas:	Gyvenamosios paskirties (vieno buto) pastato, J. Basanavičiaus g. 11, Telšių m., Telšių r. sav., statybos projektas				
PV, BK 008431	D. Česnauskis	2017	Statinio pavadinimas:	Gyvenamasis namas (6.1.)	Laida		
Arch., A 1213	J.Janulevičienė	2017	Statybos rūšis:	Nauja statyba	O		
			Statinio adresas:	J. Basanavičiaus g. 11, Telšių m., Telšių r. sav.			
			Brėžinys, mastelis:	PJŪVIS 1-1	1 : 100	Lapas	Lapų
			Brėžinio Nr.:	D104-16-01-PP-BD.B-06		1	1