

	UAB „Architektas LT“ Įmonės kodas 300852006 Gedimino pr. 28/2 – 902, Vilnius Tel. 370 698 33077 www.architektas.lt	Architektas LT
Užsakovas	UAB “Graviter”	
Komplekso Nr.	A92.1	
Objektas	Dvibučio gyvenamojo namo statybos projektas, Juodajame kel. Vilnius. Kad. Nr. 0101/0075:3261	
Stadija	Projektiniai pasiūlymai	
Statybos rūšis	Nauja statyba	
Statinio kategorija	Neypatingas	
Projekto dalis	SA	
Projekto vadovas	V.Andrėnas A.1339, tel.: 8 698 43904	
Architektai	M.Leliūga	



Įmonės vadovas M.Leliūga



2017-03
Vilnius



VALSTYBĖS ĮMONĖ REGISTRŲ CENTRAS

Vincio Kudirkos g. 18-3, 03105 Vilnius, tel. (8 5) 2688 262, faks. (8 5) 2688 311, el.p. info@registrucentras.lt

NEKILNOJAMOJO TURTO REGISTRO CENTRINIO DUOMENŲ BANKO IŠRAŠAS

2016-09-05 13:51:10

1. Nekilnojamojo turto registre įregistruotas turtas:

Registro Nr.: 44/1154602
 Registro tipas: Žemės sklypas
 Sudarymo data: 2008-09-18
 Vilnius, Juodasis kel.
 Registro tvarkytojas: Valstybės įmonės Registrų centro Vilniaus filialas

2. Nekilnojamieji daiktai:

2.1. Žemės sklypas
 Vilnius, Juodasis kel.
 Pastaba. Adreso objektui adresas nesuteiktas

Unikalus daikto numeris: 4400-1661-7597

Žemės sklypo kadastro numeris ir kadastro vietovės

pavadinimas: 0101/0075:3261 Vilniaus m. k.v.

Daikto pagrindinė naudojimo paskirtis: Kita

Žemės sklypo naudojimo būdas: Gyvenamosios teritorijos

Žemės sklypo naudojimo pobūdis: Mažaaukščių gyvenamųjų namų statybos

Žemės sklypo plotas: 0.0910 ha

Užstatyta teritorija: 0.0910 ha

Žemės ūkio naudmenų našumo balas: 40.0

Matavimų tipas: Žemės sklypas suformuotas atliekant kadastrinius matavimus

Indeksuota žemės sklypo vertė: 7970 Eur

Žemės sklypo vertė: 4981 Eur

Vidutinė rinkos vertė: 35300 Eur

Vidutinės rinkos vertės nustatymo data: 2016-08-19

Vidutinės rinkos vertės nustatymo būdas: Masinis vertinimas

Kadastro duomenų nustatymo data: 2007-01-10

3. Daikto priklausiniai iš kito registro: įrašų nėra

4. Nuosavybė:

4.1. Nuosavybės teisė
 Savininkas: UAB "Graviter", a.k. 304300457
 Daiktas: žemės sklypas Nr. 4400-1661-7597, aprašytas p. 2.1.
 Įregistravimo pagrindas: 2016-08-29 Pirkimo - pardavimo sutartis Nr. 1544
 2016-09-02 Priėmimo - perdavimo aktas Nr. 1594
 Įrašas galioja: Nuo 2016-09-02

5. Valstybės ir savivaldybių žemės patikėjimo teisė: įrašų nėra

6. Kitos daiktinės teisės : įrašų nėra

7. Juridiniai faktai: įrašų nėra

8. Žymos: įrašų nėra

9. Specialiosios žemės ir miško naudojimo sąlygos:

9.1. VI. Elektros linijų apsaugos zonos
 Daiktas: žemės sklypas Nr. 4400-1661-7597, aprašytas p. 2.1.
 Įregistravimo pagrindas: 2008-07-28 Apskrities viršininko įsakymas Nr. 2.3-9523-(01)
 Įrašas galioja: Nuo 2008-09-18

10. Daikto registravimas ir kadastro žymos:

10.1. Kadastrinius matavimus atliko (kadastro žyma)
 UAB "INŽINERINIAI TYRINĖJIMAI" FILIALAS "INŽINERINĖ GEODEZIJA", a.k.
 122613697
 Daiktas: žemės sklypas Nr. 4400-1661-7597, aprašytas p. 2.1.
 Įregistravimo pagrindas: Nekilnojamojo daikto kadastro duomenų byla
 Įrašas galioja: Nuo 2008-09-18

11. Registro pastabos ir nuorodos: įrašų nėra

12. Kita informacija:

Archyvinės bylos Nr.: 13/54022

13. Informacija apie duomenų sandoriui tikslinimą:

13.1. Duomenys patikslinti 2016-08-19, užsakymo Nr. 12112447
 Patikslinimas galioja iki: 2016-09-17
 Patikslinimas atliktas: RYŠARD KRASOVSKI, 36002230330; VALENTINA KRASOVSKAJA,
 46210300806; SLAVOMIR PUIŠA, 37711160498; JULIJA KRASOVSKA,
 49504300314; ZBIGNEV PUIŠA, 38006260571; SABINA KRASOVSKAJA,
 48802191642; ARTUR KRASOVSKI, 38701171249;

Zemės sklypo išdėstymo schema

ŽEMĖS SKLYPO PLANAS M 1:500

Sklypo plotas 910 m²

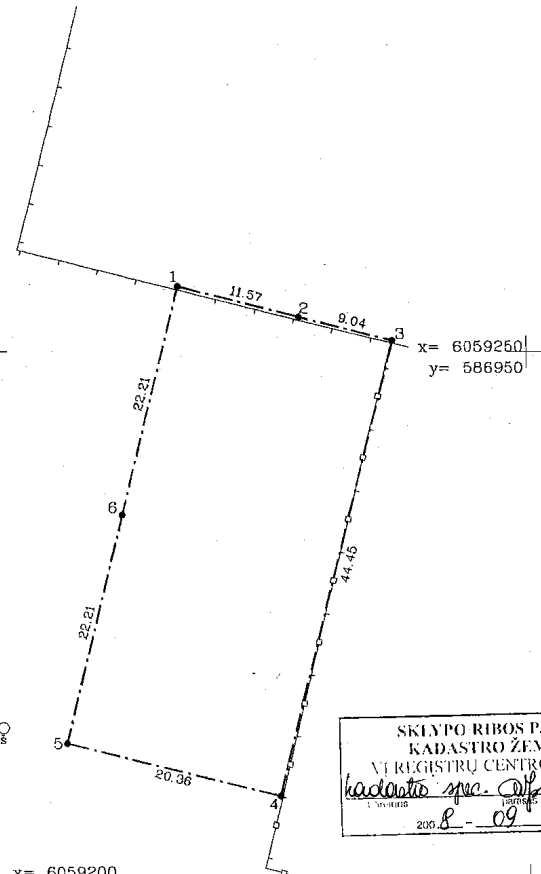
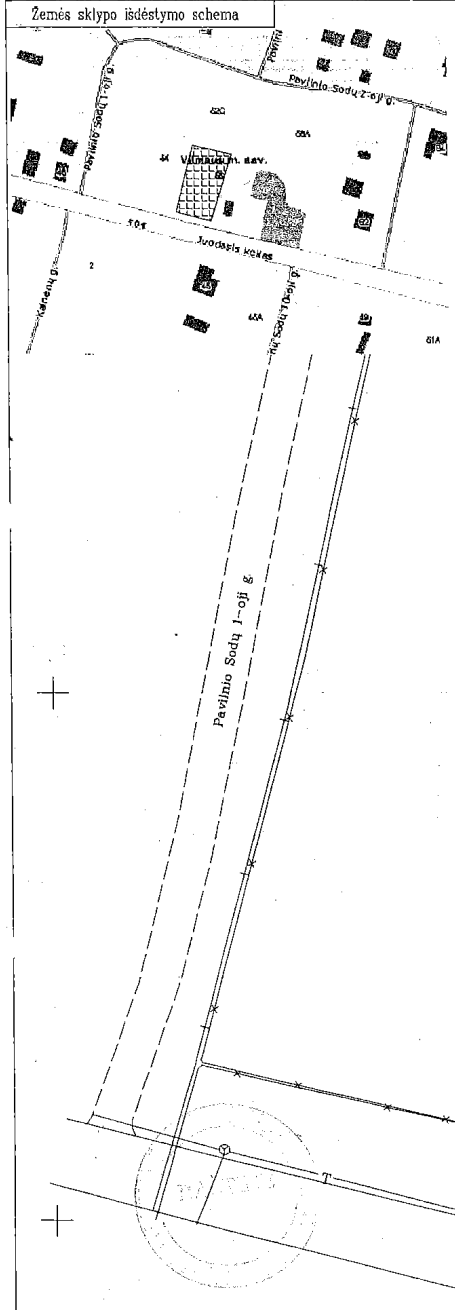

SKLYPO RIBOS PAŽYMĖTOS
KADASTRO ŽEMĖLAPYJE
VI REGISTRŲ CENTRO Vilniaus filialas
haidaraitė spc. of. A. Vanagaičio
2007. 09. 18

Miesto plėtos departamento
Zemės duomenų administravimo skyriaus
Draugėnų (uakymo) poskyrio
vyriausioji specialistė
Violeta Novikovaitė
2007. 09. 16

SUDERINTA:
VILNIAUS APSKRITIES VIRŠININKO ADMINISTRACIJA
Vilniaus miesto žemėtvarkos skyrius
A. Vanagaičio - Radiulienė
2007. 09. 18

Kadastras:	vielovė	Vilniaus	blokas	sklypas
Žemės sklypo kadastro Nr.:		01010100753261		

Galvė, nemo Nr.	JUODAJAME KELYJE SKL.NR.9
Kaimas (miestelis)	
Seniūnija	NAUJOSIOS VILNIOS
Miestas (rajonas)	VILNIUS
Apskritis	VILNIAUS

Grelimybė	Gretimo žemės sklypo kadastro Nr.	Pastabos
1-2	010100752171	
2-3	010100752026	
3-4	010100752284	
4-5		VŽP
5-6-1		VŽP

Naudojamas plotas							
Privati				Valstybinė			
atskirai		bendrai		atskirai		bendrai	
ind.	m ²	ind.	m ²	ind.	m ²	ind.	m ²

Su paženklinomis vielovėje žemės sklypo ribomis, aprašytais 2007 m. 01 mėn. 11 d. žemės sklypo paženklinimo-parodymo akte, ir nustatytu plotu sutinku žemės savininkas (naudotojas):

(vardas, pavardė) (parašas) (data)

VILNIAUS Apskritis viršininko administracijos
VILNIAUS miesto žemėtvarkos skyrius
Patikrino: vyriausioji specialistė *A. Vanagaičio - Radiulienė*
Suderino: skyr. vedėja *J. Urbonaitė*

Vilniaus miesto žemėtvarkos skyriaus (vardas, pavardė)
Leidinė Karkavičiūtė
2007 m. 09. 18 mėn. 03 d.
PATVIRTINTA
Vilniaus miesto savivaldybės administracijos direktoriaus
2007 m. gegužės 29 d. įsakymu Nr. 30-978

UAB "INŽINERINIAI TYRINĖJIMAI"
FILIALAS "INŽINERINĖ GEODEZIJA"
tel. faksas 73-22-29, 73-22-29
LICENCIJA Nr. 1976-314

Pareigos	Parašas	Vardas, pavardė	Data
Direktorius	<i>Z. Garška</i>	Z. Garška	2007-01-12
Direkt. pav.	<i>R. Girčys</i>	R. Girčys	2007-01-12
Vykdytojas	<i>A. Neretis</i>	A. Neretis	2007-01-11
Kopijavo	<i>A. Neretis</i>	A. Neretis	2007-01-11
Obj. Nr.		011-34000/1530-K	



ŽEMĖS SKLYPO PLANAS M 1:500

Sklypo plotas 910 m²

Žemės sklypo kadastro Nr. 0101075

KOORDINACIŲ ŽINIARASTIS

Koordinacijų sistema LKS 1994 m.							
Taško Nr.	Kodas	X	Y	Taško Nr.	Kodas	X	Y
1	R	6059256.11	586917.53				
2	R	6059253.28	586928.75				
3	R	6059251.07	586937.52				
4	R	6059207.98	586928.62				
5	R	6059212.98	586906.68				
6	R	6059234.54	586912.21				

SKLYPO CENTRO KOORDINATĖS

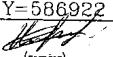
Koordinacijų sistema	Koordinatės X/Y	Plaušėlo nomenklatura
Sistema, kurioje vykdyti matavimai	X=6059233 Y=586922	77/31 - 0068
Valstybinė LKS-1994	X=6059233 Y=586922	77/31 - 0068
Žiniaraštį sudarė	 (parašas)	A. Neretis (vardas ir pavardė) 2007-01-11 (data)

Ištrauka iš Lietuvos Administracinių teisinių pažeidimų kodekso:

47 straipsnis. Pastovių žemėnaudos riboženklų sunaikinimas arba gadinimas - užtraukia baudą nuo dviejų šimtų penkiasdešimties iki penkių šimtų litų.

48 straipsnis. Geodezinio pagrindo punkto bei markšneiderystės ženklų sunaikinimas arba gadinimas - užtraukia baudą nuo penkių šimtų iki vieno tūkstančio litų.

ĮGALIOJIMAS

2016 12 01

UAB „Graviter“ (įm/k 304300457) įgalioja Vytenį Andrėną (a/k 37607140822) atstovauti jo interesus gaunant projektavimo, prisijungimo, technines ir kt. sąlygas, gaunant sutikimus visose įmonėse ir valstybinėse institucijose, derinant projektą įkeliant projektą į IS „Infostatyba“, patvirtinant teikiamų dokumentų kopijų tikrumą elektroniniu parašu ir gaunant statybos leidimą Vilniaus miesto savivaldybės administracijoje gyvenamiesiems namams dvejuose žemės sklypuose adresu Juodasis kel. Vilnius (žemės sklypų kad. nr. 0101/0075:3261 ir 0101/0075:3262).

UAB „Graviter“ direktorius Renatas Steponaitis

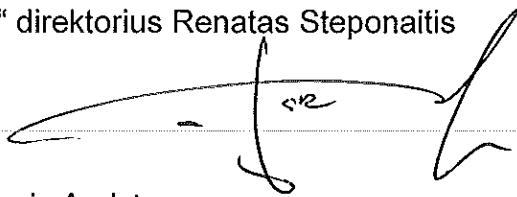

Įgaliotasis Vytenis Andrėnas

VYTENIS ANDRĖNAS 

AIŠKINAMASIS RAŠTAS

BENDRIEJI DUOMENYS	
Statytojas	UAB "Graviter", įm/k 304300457.
Projektuotojas	UAB „Architektas.LT“, įm/k 300852006.
Architektas	Mindaugas Leliūga.
Statinio projekto vadovas	Vytenis Andrėnas, atestato nr. A1339.
Statybos vieta (adresas)	Juodasis kel., Vilnius (sklypo kad. Nr. 0101/0075:3261).
Duomenys apie žemės sklypą	Registro Nr. 44/1154602. Unikalus Nr. 4400-1661-7597. Sklypo kad. Nr. 0101/0075:3261. Žemės sklypų plotas – 0,0910 ha (910 m ²). Daikto pagrindinė naudojimo paskirtis – Kita. Žemės sklypo naudojimo būdas – Gyvenamosios teritorijos. Žemės sklypų savininkas: UAB "Graviter", įm/k 304300457.
Statinio naudojimo paskirtis	Gyvenamoji.
Statinio klasifikavimas pagal jo naudojimo paskirtį	Dvibučiai gyvenamieji namai (7.2).
Statinio paskirties rodikliai (butų skaičius)	2 butai.
Pagrindiniai statinio techniniai rodikliai	Bendras plotas – apie 235 m ² , aukštų skaičius – 2, aukštis – apie 8 m.
Statinio statybos rūšis	Nauja statyba.
Statinio kategorija	Neypatingas statinys.
Projekto rengimo etapas	Projektiniai pasiūlymai.
SKLYPO PLANAS	
Esamas reljefas	Žemės sklypo reljefas lygus.
Esami želdiniai	Sklypas apžėlęs žole. Esamų želdinių nėra.
Gretimoms teritorijoms	Šiaurės, rytų ir vakarų pusėse sklypas ribojasi su kitais gyvenamosios paskirties sklypais, pietų pusėje su Juodoju keliu.
Statybos teritorijoje esantys pastatai	Esamų statinių nėra.
Lauko inžineriniai tinklai	Esamų inžinerinių tinkle sklype nėra. Projektiniuose pasiūlymuose inžineriniai tinklai nenagrinėjami. Techniniame projekte planuojama projektuoti elektros, vandentekio, nuotekų ir dujų tinklus.
Vandens telkiniai	Vandens telkinių nėra.
Kultūros paveldo vertybės	Kultūros paveldo objektų nėra.
Projektuojamų statinių teritorijos sprendiniai	Žemės sklypo užstatymo tankumas – 30 proc., intensyvumas – 0,26. Privažiavimas į sklypą iš Juodojo kelio. Automobilių įvažiavimas, automobilių stovėjimo vietos, privažiavimai prie garažų, pėsčiųjų takai sklype projektuojami iš betoninių trinkelų. Projektuojamas stačiakampės formos plane pastatas.
Teritorijos vertikalus planavimas, lietaus vandens nuvedimas	Teritorijos aukščiai planuojami maksimaliai derinantys prie esamo reljefo aukščių. Sklypo vertikalus planavimas atliktas vadovaujantis LR galiojančiais normatyviniais dokumentais ir technologinio proceso ypatumais, taip pat atsižvelgiant į paviršinio lietaus vandens nuvedimo būtinybę.
Želdinimas	Projektuojamos augalų vietos yra atsižvelgiant numatomus inžinerinius tinklus. Želdiniai parenkami atitinkantys vietovės klimatinę zoną. Želdiniai sodinami pavasarį arba rudenį.
Automobilių parkavimas	Sklype projektuojamos 4 automobilių stovėjimo vietos.

STATINIO ARCHITEKTŪRA

Projektuojamas statinys	Projektuojamas dvibutis gyvenamasis namas. Toks pats, tik veidrodiškas namas projektuojamas gretimame sklype. Namai projektuojamas dviejų aukštų, sutapdintu (plokščiu) stogu. Bendras dvibučio namo plotas apie 235 m ² . Pastato aukštis (nuo vidutinės reljefo altitudės namo užstatymo perimetre) – apie 8 m. Dvibučio namo butai sujungti per bendrą patalpų sieną.
Pastato funkcinio ryšio ir zonavimo sprendiniai	Pagrindiniai įėjimai į pastato butus numatomi iš vakarų pusės.
Išorės apdaila	Cokolis – akmens masės plytelės. Išorinės sienos – medinė apdaila ir struktūrinis tinkas.
Stogai	Cinkuota skarda
Vidaus apdaila	Sienos - tinkuotos, glaistytos, dažytos. Keraminių plytelių apdailos sienos – virtuvės, wc, pag. patalpos Lubos - pakabinamos dažytos gipso kartono.
Konstruktvyvinė schema	Išorinės ir vidinės laikančios sienos – silikatinių arba keramikinių blokelių mūras, perdanga – surenkamų geležbetonio element, stogo konstrukcija – medinė. Išorinių sienų apšiltinimas – polistireninis putplastis arba mineralinė vata, stogo apšiltinimas – mineralinė vata. Tokie sprendiniai parinkti vadovaujantis užsakovo pageidavimu.

Architektas Mindaugas Leliūga



Statinio projekto vadovas Vytenis Andrėnas, atestato nr. A1339



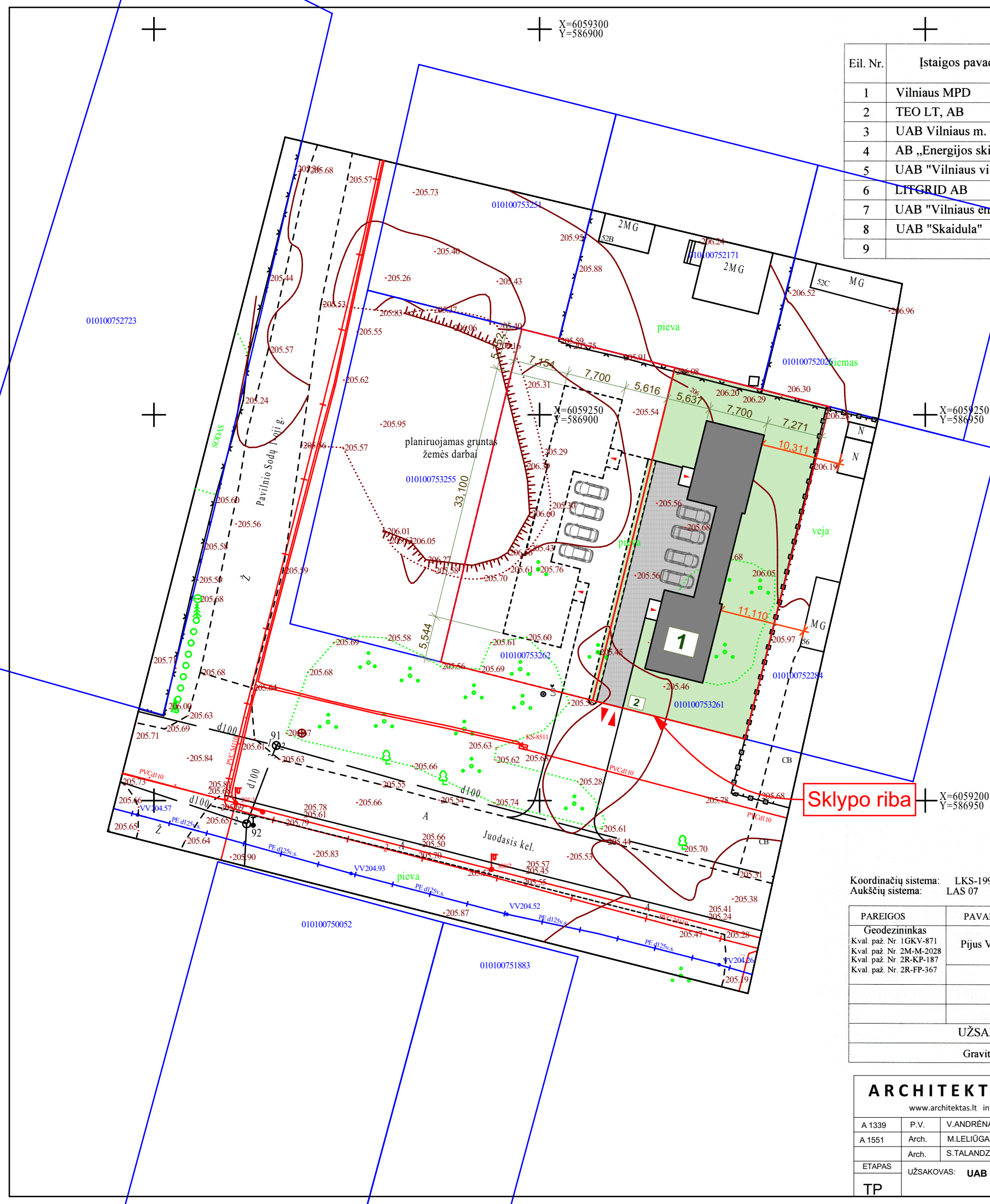

Esamos požeminės komunikacijos sutikslintos

Eil. Nr.	Įstaigos pavadinimas	Sutikslinimo data	Sutikslintojo pareigos pavardė	Parašas	Pastabos
1	Vilniaus MPD	2016.10.11	R. B. [signature]	[signature]	
2	TEO LT, AB	2016.10.05	[signature]	[signature]	
3	UAB Vilniaus m. gatvių apšv. elektros tinklai	2016.10.05	[signature]	[signature]	
4	AB „Energijos skirstymo operatorius“	2016.10.10	[signature]	[signature]	
5	UAB "Vilniaus viešasis transportas"	2016.10.04	[signature]	[signature]	
6	LITGRID AB	2016.10.04	[signature]	[signature]	
7	UAB "Vilniaus energija"	161004	[signature]	[signature]	
8	UAB "Skaidula"	2016.10.05	[signature]	[signature]	
9					

SI VILNIAUS PLANAS
GIS SKYRIUS
ICIMA POZDEJEVA
2016.10.15

Sklypo vieta mieste

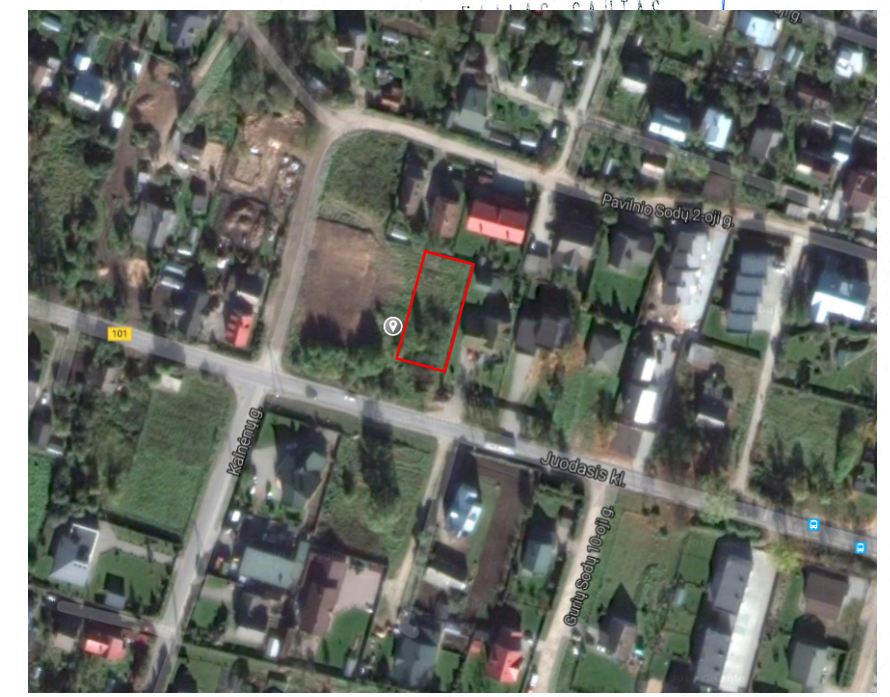

- 1 Dvibutis namas
Užstatymo plotas 240 m² (26 %)
Leistinas užstatymas 30 %
- 2 Šiukšlių konteineris
- ▲ Įvažiavimas į sklypą
- Betono trinkelė danga 185 m²
- Veja 491 m²

Koordinatų sistema: LKS-1994
Aukščių sistema: LAS 07

PARĖIGOS	PAVARDĖ	PARAŠAS	P. Vyčo individuali veikla		
Geodezininkas Kval. paž. Nr. 1GKV-871 Kval. paž. Nr. 2M-M-2028 Kval. paž. Nr. 2R-KP-187 Kval. paž. Nr. 2R-FP-367	Pijus Vyčas	[signature]	Pažymos Nr. 300350 tel. 8 683 87675 el. paštas: matavimai@gmail.com		
			Objektas: Skl. kad. Nr. 010100753262; 010100753261 Juodasis kel., Vilnius, Vilniaus m. sav.		
			BRĖŽINYS	Inžinerinis topografinis planas	
UŽSAKOVAS			Objekto Nr.	Mastelis	Lapų sk. /Nr.
Graviter, UAB				1 : 500	1/1
					Data
					2016-09

ARCHITEKTAS/LT				Dvibučio gyvenamojo namo statybos projektas	
www.architektas.lt info@architektas.lt, Gedimino 28-904 Vilnius				Juodajame kelyje, Vilniuje	
A 1339	P.V.	V. ANDRĖNAS	[signature]	2017.03.06	LAIDA
A 1551	Arch.	M. LELIŪGA	[signature]	2017.03.06	0
	Arch.	S. TALANDZEVIČIUS	[signature]	2017.03.06	
ETAPAS	UŽSAKOVAS: UAB GRAVITER				LAPAS LAPŲ
TP					1 1

Pirmo aukšto planas

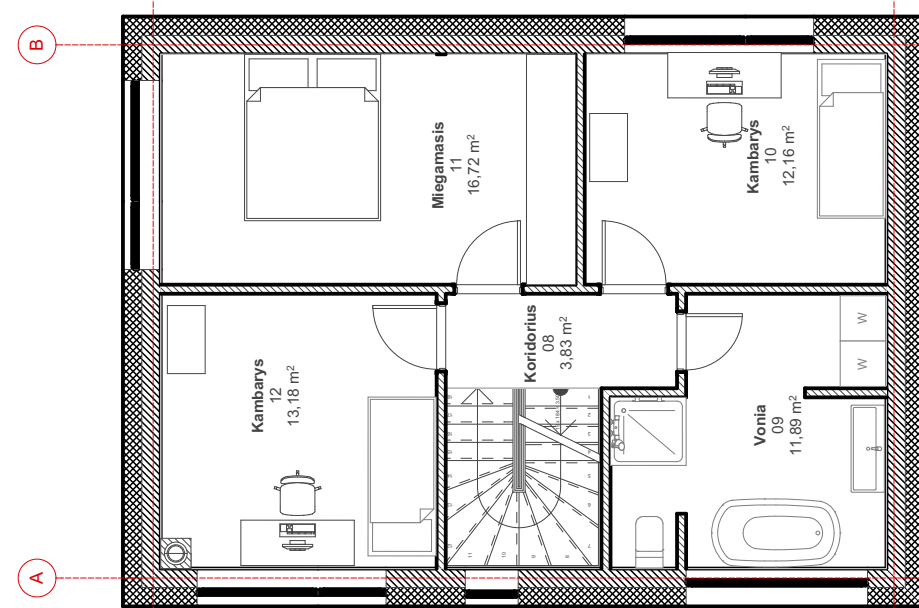
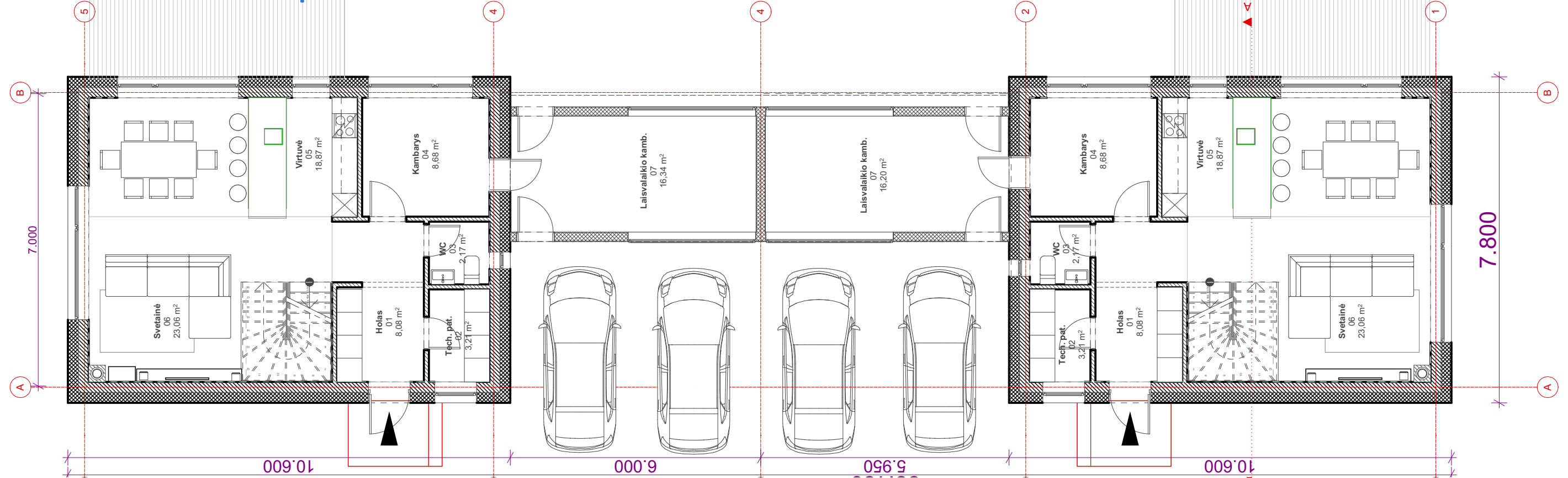

Patalpų plotų eksplikacija			
A.	Nr.	Patalpa	Plotas
1A	01	Holas	8,08
1A	02	Tech. pat.	3,21
1A	03	WC	2,17
1A	04	Kambarys	8,68
1A	05	Virtuvė	18,87
1A	06	Svetainė	23,06
1A	07	Laisvalaikio kamb.	16,34
			80,41 m ²
2A	08	Koridorius	3,83
2A	09	Vonija	11,89
2A	10	Kambarys	12,16
2A	11	Miegamasis	16,72
2A	12	Kambarys	13,18
			57,78 m ²
			138,19 m ²

Patalpų plotų eksplikacija			
A.	Nr.	Patalpa	Plotas
1A	01	Holas	8,08
1A	02	Tech. pat.	3,21
1A	03	WC	2,17
1A	04	Kambarys	8,68
1A	05	Virtuvė	18,87
1A	06	Svetainė	23,06
1A	07	Laisvalaikio kamb.	16,34
			80,41 m ²
2A	08	Koridorius	3,83
2A	09	Vonija	11,89
2A	10	Kambarys	12,16
2A	11	Miegamasis	16,72
2A	12	Kambarys	13,18
			57,78 m ²
			138,19 m ²

Bendras dvibučio namo plotas: 276.38 m²

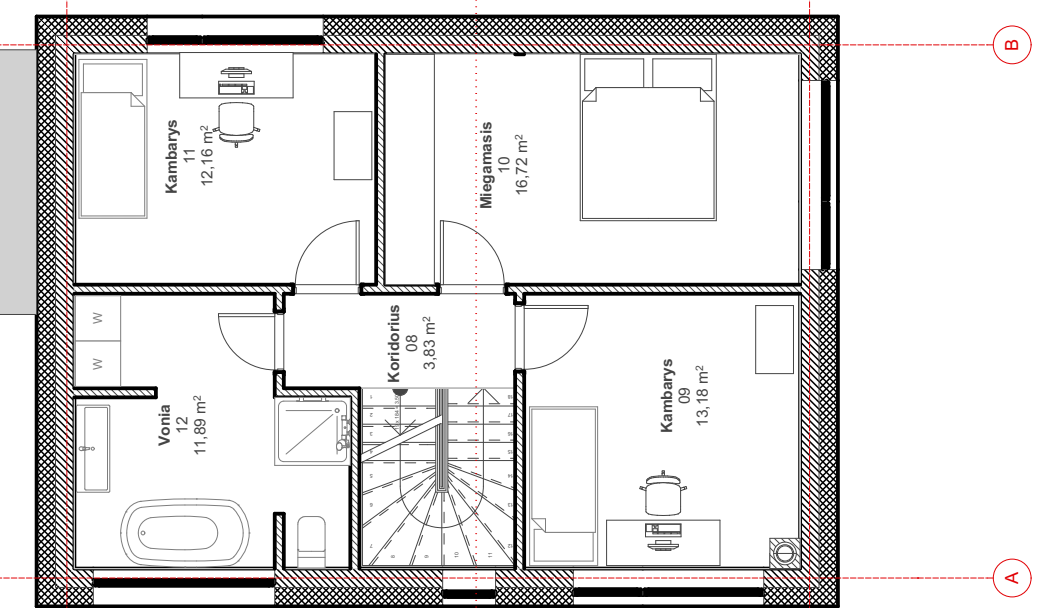

Antro aukšto planas

ARCHITEKTAS/LT				Dvibučio gyvenamojo namo statybos projektas		
www.architektas.lt info@architektas.lt, Gedimino 28-904 Vilnius				Juodajame kelyje, Vilniuje		
A 1339	P.V.	V.ANDRĖNAS	2017.03.08			LAIDA
A 1551	Arch.	M.LELIŪGA	2017.03.08			0
	Arch.	S.TALANDZEVIČIUS	2017.03.08			PLANAI
ETAPAS	UŽSAKOVAS: UAB GRAVITER			03	LAPAS	LAPŲ
TP					1	1

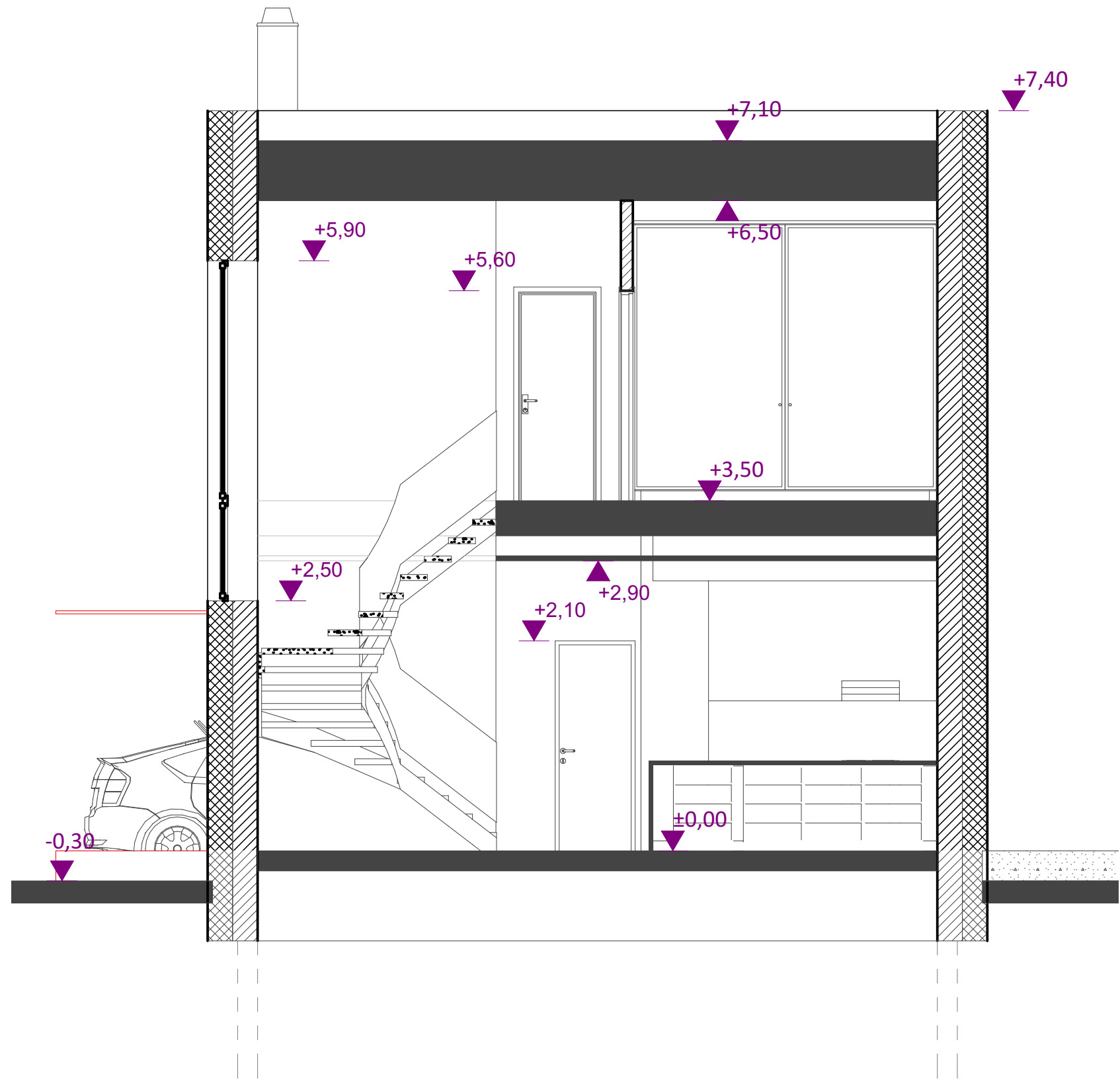

ARCHITEKTAS/LT				Dvibučio gyvenamojo namo statybos projektas		
www.architektas.lt info@architektas.lt, Gedimino 28-904 Vilnius				Juodajame kelyje, Vilniuje		
A 1339	P.V.	V.ANDRĖNAS	2017.03.08	Pjuvis	LAIDA	
A 1551	Arch.	M.LELIŪGA	2017.03.08		0	
	Arch.	S.TALANDZEVIČIUS	2017.03.08			
ETAPAS: UŽSAKOVAS: UAB GRAVITER				05	LAPAS	LAPŲ
TP					1	1

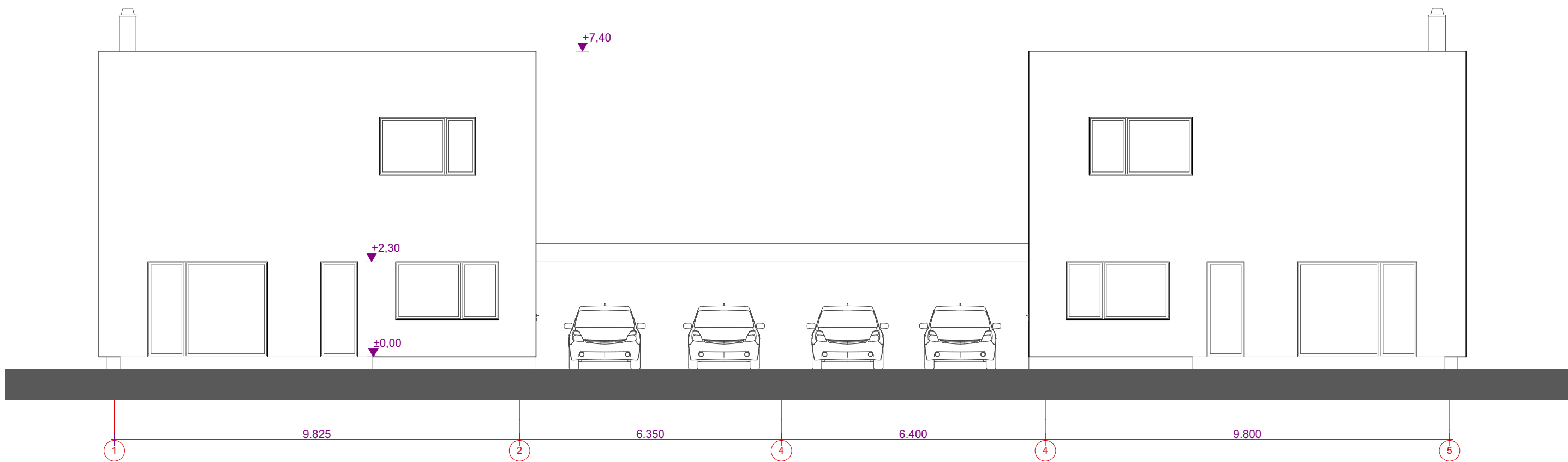
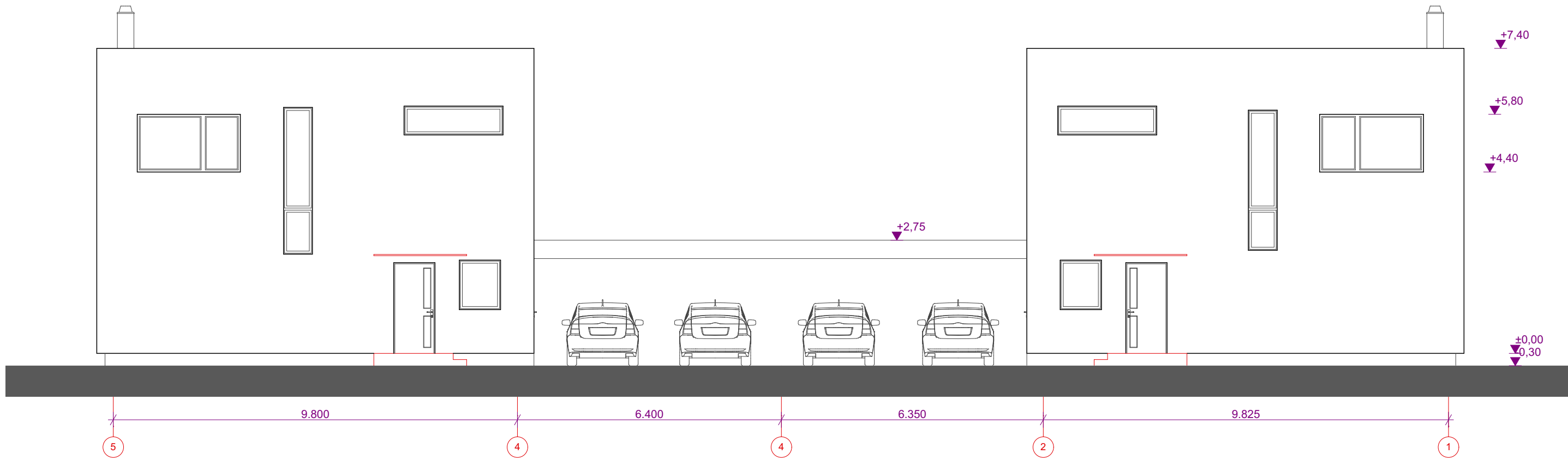

ARCHITEKTAS/LT				Dvibučio gyvenamojo namo statybos projektas			
www.architektas.lt info@architektas.lt, Gedimino 28-904 Vilnius				Juodajame kelyje, Vilniuje			
A 1339	P.V.	V.ANDRĖNAS		2017.03.08	Kad. Nr. 0101/0075:3261		
A 1551	Arch.	M.LELIŪGA		2017.03.08	Fasadas 3-1 ir 1-3		
	Arch.	S.TALANDZEVIČIUS		2017.03.08			
ETAPAS				UŽSAKOVAS: UAB GRAVITER		LAPAS	LAPŲ
TP						06	1 / 1

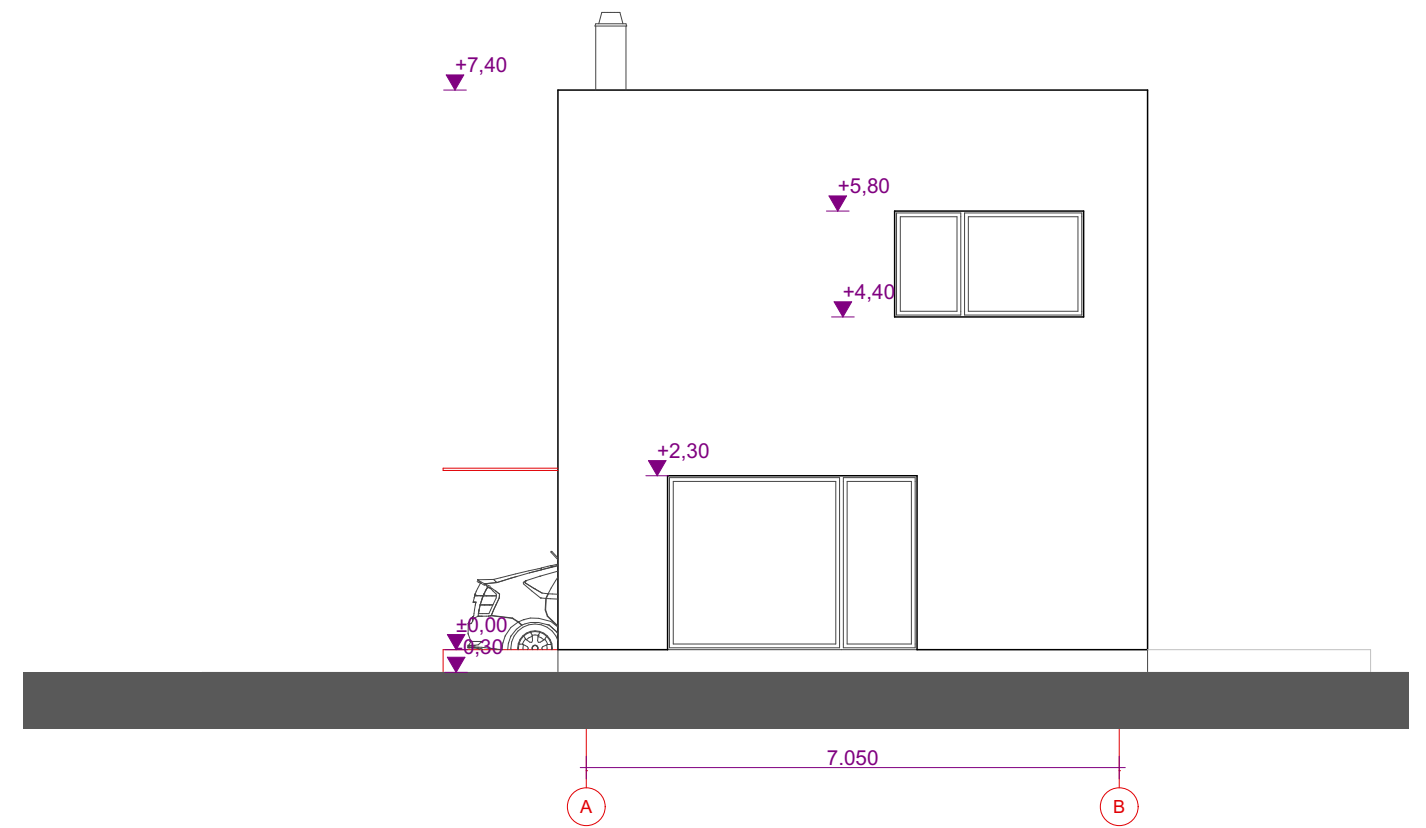
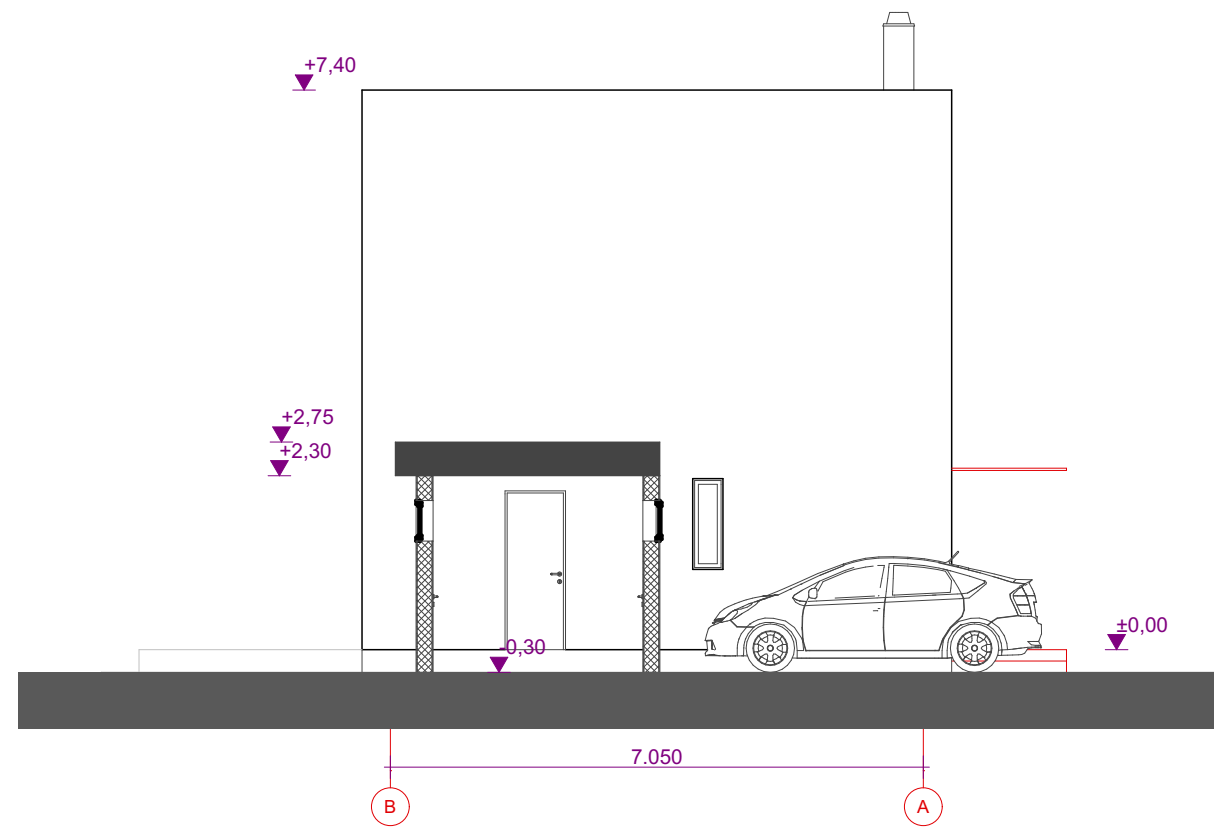

ARCHITEKTAS/LT www.architektas.lt info@architektas.lt, Gedimino 28-904 Vilnius				Dvibučio gyvenamojo namo statybos projektas Juodajame kelyje, Vilniuje Kad. Nr. 0101/0075:3261		
A 1339	P.V.	V.ANDRĖNAS		2017.03.08	Fasdas B-A ir A- B	LAI DA
A 1551	Arch.	M.LELIŪGA		2017.03.08		0
	Arch.	S.TALANDZEVIČIUS		2017.03.08		
ETAPAS				UŽSAKOVAS: UAB GRAVITER		LAPAS
TP						LAPŲ
				07		1
						1

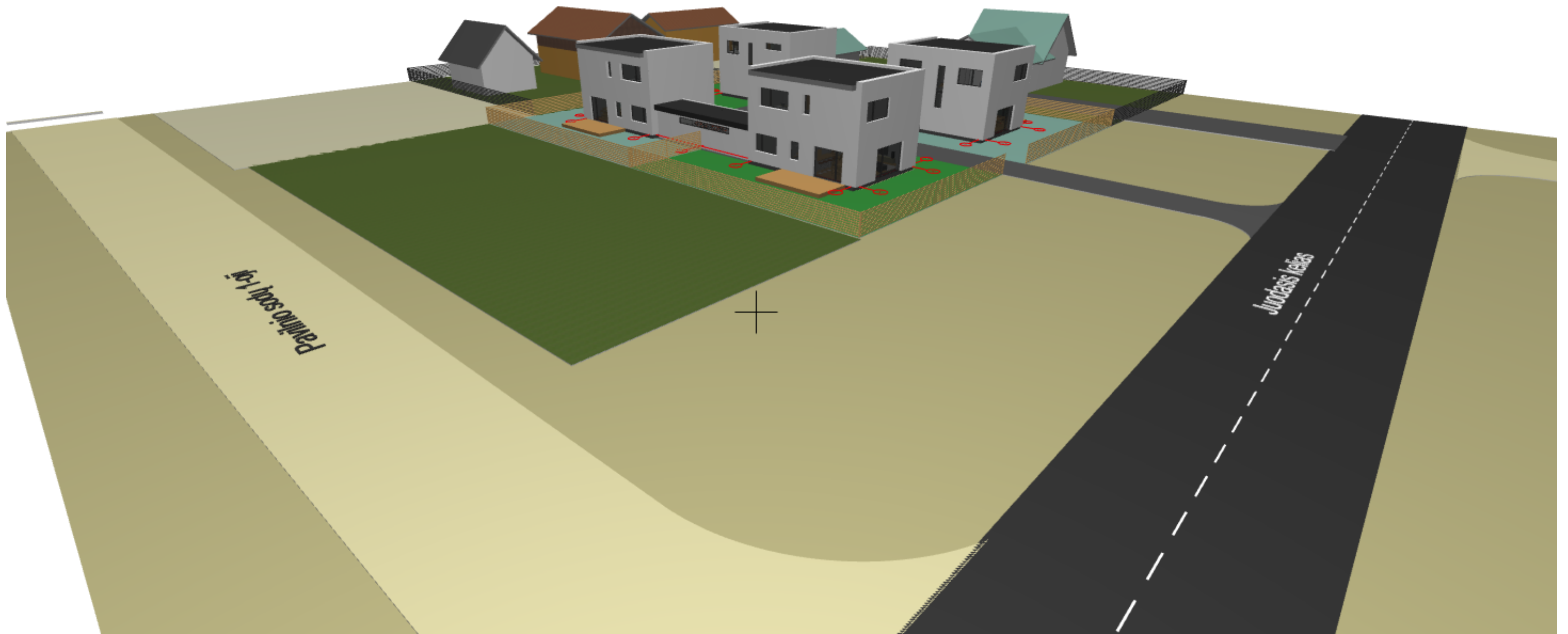

ARCHITEKTAS/LT				Dvibučio gyvenamojo namo statybos projektas		
www.architektas.lt info@architektas.lt, Gedimino 28-904 Vilnius				Juodajame kelyje, Vilniuje		
A 1339	P.V.	V.ANDRĖNAS	2017.03.08	Vaizdai	LAI DA	0
A 1551	Arch.	M.LELIŪGA	2017.03.08		LAPAS	LAPŲ
	Arch.	S.TALANDZEVIČIUS	2017.03.08			
ETAPAS: UŽSAKOVAS: UAB GRAVITER				09	1	1
TP						

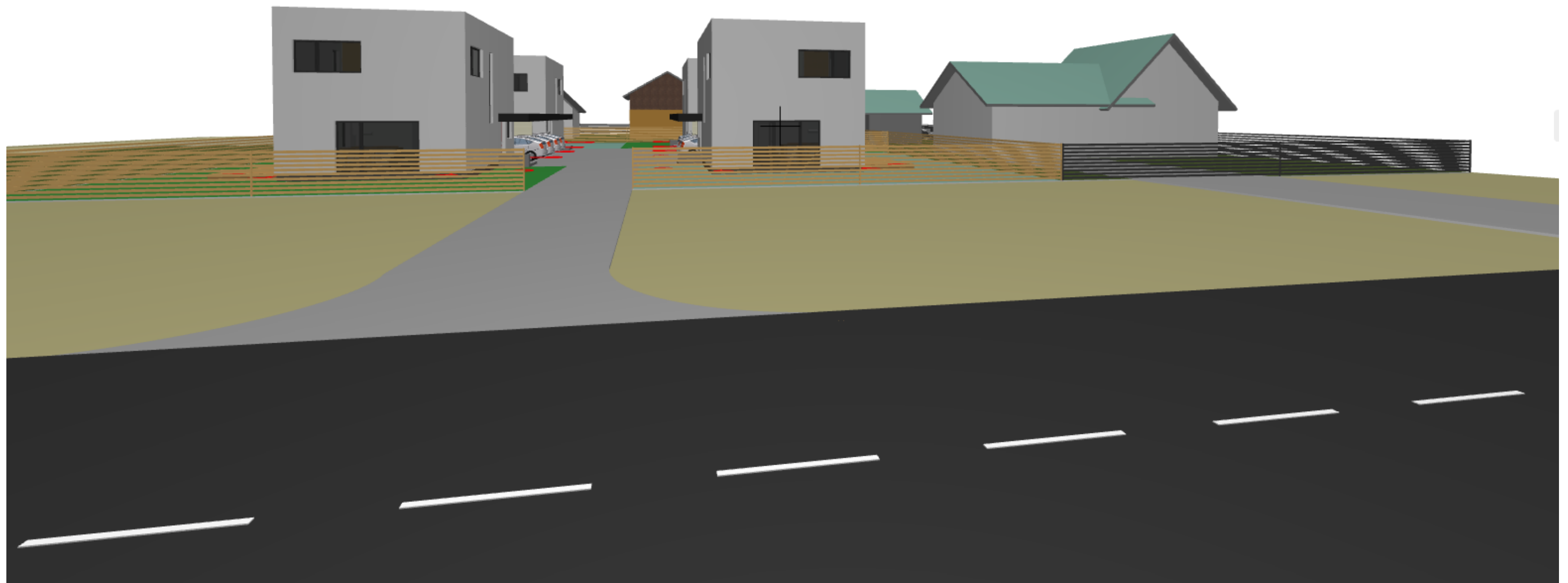

ARCHITEKTAS/LT				Dvibučio gyvenamojo namo statybos projektas		
www.architektas.lt info@architektas.lt, Gedimino 28-904 Vilnius				Juodajame kelyje, Vilniuje		
A 1339	P.V.	V.ANDRĖNAS	2017.03.08	Vaizdai 2	LAI DA	0
A 1551	Arch.	M.LELIŪGA	2017.03.08		LAPAS	LAPŲ
	Arch.	S.TALANDZEVIČIUS	2017.03.08			
ETAPAS: UŽSAKOVAS: UAB GRAVITER				10	1	1
TP						



ARCHITEKTAS/LT www.architektas.lt info@architektas.lt, Gedimino 28-904 Vilnius				Dvibučio gyvenamojo namo statybos projektas Juodajame kelyje, Vilniuje Kad. Nr. 0101/0075:3261		
A 1339	P.V.	V.ANDRĖNAS		2017.03.08	Vaizdai 3	
A 1551	Arch.	M.LELIŪGA		2017.03.08		
	Arch.	S.TALANDZEVIČIUS		2017.03.08		
ETAPAS	UŽSAKOVAS: UAB GRAVITER				LAPAS	LAPŲ
TP					11	1
					LAIDA	0

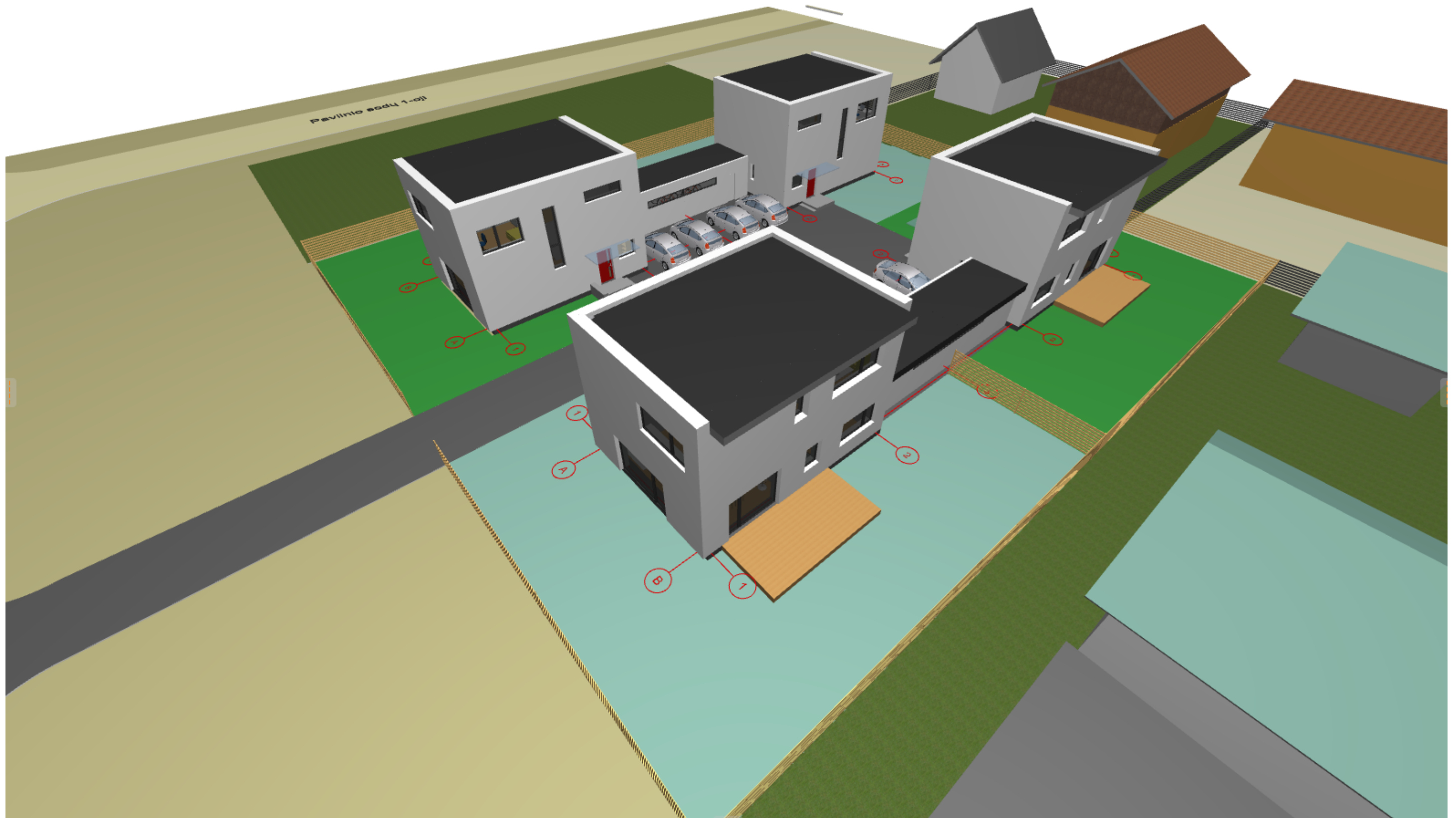

ARCHITEKTAS/LT www.architektas.lt info@architektas.lt, Gedimino 28-904 Vilnius				Dvibučio gyvenamojo namo statybos projektas Juodajame kelyje, Vilniuje Kad. Nr. 0101/0075:3261		
A 1339	P.V.	V.ANDRĖNAS	2017.03.08	Vaizdas 4	LAIŠKA	
A 1551	Arch.	M.LELIŪGA	2017.03.08		0	
	Arch.	S.TALANDZEVIČIUS	2017.03.08			
ETAPAS	UŽSAKOVAS: UAB GRAVITER				LAPAS	
TP					12	LAPŲ
					1	1