

PROJEKTUOTOJAS :

RŪTA DAMBRAUSKAITĖ
IVVP NR.0176649
el.paštas:rutosprojektai@gmail.com
telefonas +37061127211

STATYTOJAS	UAB"LANIGIRA"
STATINYS	GAMYBINĖS PASKIRTIES PASTATAS
ADRESAS	SAULĖTEKIO G.69,MUNIŠKIŲ KM.BABTŲ SEN.,KAUNO RAJ,SAV. SKL.KAD.NR.5203/0006:600
STATYBOS RŪŠIS	NAUJA STATYBA
STATINIO KATEGORIJA	YPATINGAS STATINYS
STADIJA	PROJEKTINIAI PASIŪLYMAI
PROJEKTO DALIS	STATINIO ARCHITEKTŪRA
ŽYMĖ	PR20161128-PP

2017 m.

**GAMYBINĖS PASKIRTIES PASTATO
SAULĖTEKIO G.69 ,MUNIŠKIŲ KM.,BAPTŲ SEN.,KAUNO RAJ.SAV.
STATYBOS PROJEKTAS**

**PROJEKTINIAI PASIŪLYMAI
AIŠKINAMASIS RAŠTAS**

PAŽINTINIAI DUOMENYS

Statybos paskirtis: gamybinės paskirties pastatas

Statytojas(užsakovas) : UAB „Lanigira“ ,įm.kodas 302842587,buveinės adresas , Tvenkinių g.8,Šakių km.,Kauno raj. .

Žemės sklypas: un.Nr.5203/0006:600;

Sklypui nustatytos specialiosios naudojimo sąlygos:

- valstybei priklausančios melioracijos tinklai;
- kelių apsaugos zonos.

Žemės sklypo plotas :10861m²;

Žemės sklypo naudojimo būdas :Pramonės ir sandėliavimo objektų teritorijos.

Esami statiniai: nėra

PROJEKTINIŲ PASIŪLYMŲ APRAŠYMAS

Projektinių pasiūlymų apimtyje numatoma :

- statyti gamybinės paskirties pastatą ir inžinerinius tinklus statinio aptarnavimui.

Statinio paskirtis – gamybinės paskirties pastatas.

Statybos rūšis: –nauja statyba ;

Statinio kategorija: –ypatingas statinys .

Projektuojamas statinys stačiakampės taisyklingos formos.

Patatas skiriamas į dvi dalis – šildomas gamybinės ir buitines patalpas bei nešildomą sandėliavimo patalpą.

Fasadų apdailai numatoma naudoti daugiasluoksnes plokštes ir profiliuotą skardą.

Stogas – šlaitinis su lietvamzdžių – latakų sistema.

Sklype numatyti du įvažiavimai ,aikštelė sunkiojo transporto manevravimui bei darbuotjų ir lankytojų automobilių parkavimo aikštelė 9 automobiliams.

Dalis sklypo – žalias plotas.

Susisiekimo sprendiniai vykdomi, vadovaujantis STR 2.06.04:2014“Gatvės ir vietinės reikšmės keliai. Bendrieji reikalavimai“.

Statinio inžneriniai tinklai

Šildymas numatomas nuo geoterminio gręžinio sklypo ribose.

Vanduo bus tiekiamas iš gręžinio sklypo ribose.

Nuotekas numatoma šalinti į vietinius valymo įrenginius.

Elektros tiekimas – pagal ESO sąlygas.

PAGRINDINIAI SKLYPO TECHNINIAI RODIKLIAI:

<i>Eil.Nr.</i>	<i>Rodiklio pavadinimas</i>	<i>Mato vnt.</i>	<i>Rodiklis</i>
1	Sklypo plotas	m ²	10861
2	Pastatais užimtas plotas:		2124
3	Užstatymo tankumas	%	20
	Bendras plotas:		2100
4	Užstatymo intensyvumas	%	19
5	Dangų plotas	m ²	1905
6	Apželdintas plotas	m ²	6832
7	Automobilių vietų skaičius	vnt.	9

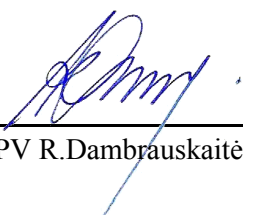

PV R.Dambrauskaitė

2017-02-23

PROJEKTINIŲ PASIŪLYMŲ RENGIMO UŽDUOTIS

Ši programinė užduotis skirta informuoti visuomenę apie visuomenei svarbaus statinio numatomą projektavimą ir suformuoti užduotį gamybinės paskirties statinio statybos techniniam projektui Saulėtekio g.Nr.69,Muniškių km.,Kauno raj..

PAGRINDINIAI DUOMENYS

Statytojas(užsakovas) - UAB „Lanigira“ a.k.302842587

Projekto pavadinimas - Gamybinės paskirties pastato Saulėtekio g.,Nr..69, Muniškių km.,Babtų sen.,Kauno raj. statybos projektas

Žemės sklypas - un.Nr.4400-1811-8951

Žemės sklypo plotas - 10861m²;

Statinio paskirtis – gamybinės paskirties pastatas (P.5.1 funkcinė grupė)

Statybos rūšis - nauja statyba (STR1.01.0:2002,p.7.1);

Statinio kategorija - ypatingas statinys (STR1.01.06:2013);

Atsparumas ugniai – III ugniaatsparumo laipsnis

Pastato kategorija pagal sprogo ir gaisro pavojingumo laipsnį - Cg

PROJEKTINIŲ PASIŪLYMŲ SUDĖTIS

Paruošti gamybinės paskirties pastato sklypo plano ir architektūrinius planų bei fasadų brėžinius ir statinio vaizdinę informaciją.

STATYTOJO PATEIKIAMAI DOKUMENTAI

- 1)nuosavybės dokumentai;
- 2)žemės ribų planas;
- 2)toponotrauka.

REIKALAVIMAI SKLYPUI

- 1)Projektuojamam statiniui numatyti automobilių parkavimo vietas sklypo ribose pagal galiojančius STR 2.06.04:2014“Gatvės ir vietinės reikšmės keliai“.
- 2)Numatyti vandentiekio gręžinį ir valymo įrengimų vietas

REIKALAVIMAI PASTATUI

Projektuojamo statinio bendras orientacinis plotas – 2100m²;
Aukštingumas – 1-as aukštas (~10,5m)
Stogas - dvišlaitis
Statinio konstrukcijos – g/b pamatai;sienos -rėminė plieno k-ja
Fasadų apdaila –trisluosniai paneliai , profiluoti skardos lakštai

PROJEKTUOJAMŲ PATALPŲ SĄRAŠAS IR DYDŽIAI

1.Žaliavų sandėlis	– 1566m ²
2.Gamybinės patalpos	– 467,17m ²
3.Geoterminė katilinė,vandentiekio įvadas	– 9,36m ²
5.Darbuotojų rūbinė	– 10,28m ²
6.Sanmazgas,dušas	– 8,56m ²
8.Darbuotojų poilsio patalpa	– 13,56m ²
9.Gamybos vadovo kabinetas	– 12,28m ²
10.Elektros skydinė	– 7,06m ²
Iš viso:	- 2094,49m ²



UAB „Lanigira“ direktorius

Architekto

KVALIFIKACIJOS A T E S T A T A S

LIETUVOS ARCHITEKTŲ RŪMAI

Nr. A 530

Rūta Dambrauskaitė

yra atestuota

Statinio projekto, statinio projekto vykdymo priežiūros vadovė
Statinių rūšys: pastatai ir inžineriniai statiniai.
Statinių kategorija: ypatingi statiniai.

**Statinio projekto architektūrinės dalies,
statinio projekto architektūrinės dalies vykdymo priežiūros vadovė**
Statinių rūšys: pastatai ir inžineriniai statiniai.
Statinių kategorija: ypatingi statiniai.

Lietuvos architektų rūmų pirmininkė



Daiva Bakšienė



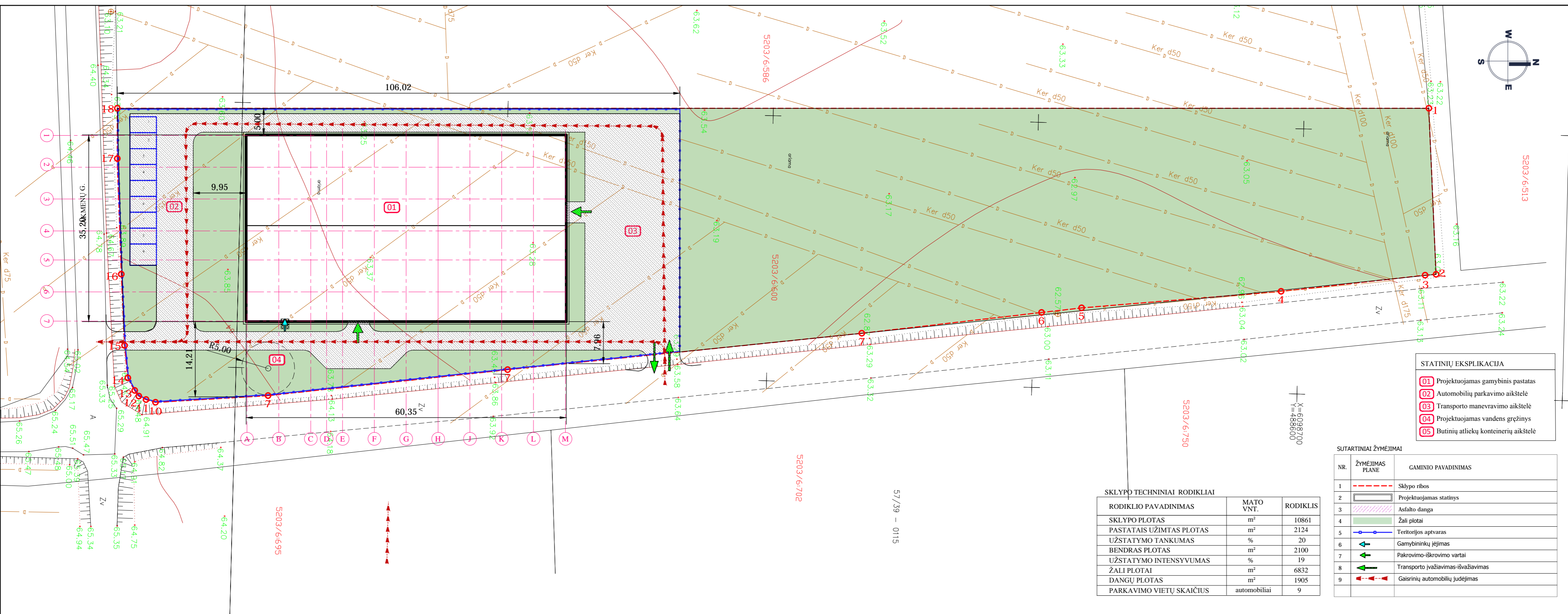
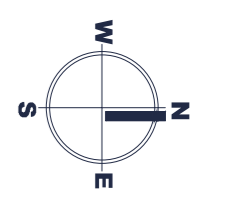

STATINIŲ EKSPLIKACIJA

01	Projektuojamas gamybinis pastatas
02	Automobilių parkavimo aikštelė
03	Transporto manevravimo aikštelė
04	Projektuojamas vandens gręžinys
05	Butinių atliekų konteinerių aikštelė

SUTARTINIAI ŽYMĖJIMAI

NR.	ŽYMĖJIMAS PLANE	GAMINIO PAVADINIMAS
1	---	Sklypo ribos
2	▭	Projektuojamas statinys
3	▨	Asfalto danga
4	▩	Žali plotai
5	—●—	Teritorijos aptvaras
6	←	Gamybinių įėjimas
7	←	Pakrovimo-iskrovimo vartai
8	←	Transporto įvažiavimas-išvažiavimas
9	---▲---	Gaisrinių automobilių judėjimas

SKLYPO TECHNINIAI RODIKLIAI

RODIKLIO PAVADINIMAS	MATO VNT.	RODIKLIS
SKLYPO PLOTAS	m ²	10861
PASTATAIS UŽIMTAS PLOTAS	m ²	2124
UŽSTATYMO TANKUMAS	%	20
BENDRAS PLOTAS	m ²	2100
UŽSTATYMO INTENSIVUMAS	%	19
ŽALI PLOTAI	m ²	6832
DANGŲ PLOTAS	m ²	1905
PARKAVIMO VIETŲ SKAIČIUS	automobiliai	9

PASTABA:Sklypo planas paruoštas ant II"Geotopas"parengtos ir 2016 10 suderintos topouotraukos.

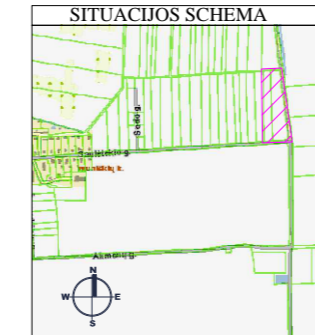

Projektuojantis RŪTA DAMBRAUSKAITĖ Individualios veiklos vykdymo pažyma Nr. 17/64 Tel. + 370 611 27211		Statinys GAMYBINĖS PASKIRTIES PASTATAS	
Atestato Nr. 530A	PV R.Dambrauskaitė	Adresas SAULĖTEKIO G.69,MUNIŠKIŲ KM.,BAPTŲ SEN.,KAUNO RAJ. (SKL.KAD NR.5203/0006:600)	Laida 0
Stadija PP	Statytojas: UAB"LANIGIRA" Kauno raj.sav.,Šakių k.,Tvenkinių g.8	Brežinio pavadinimas SITUACIJOS SCHEMA M1:500	Lapas 1
		Brežinio žymuo PR20161128-PP-SP-1	Lapų 1

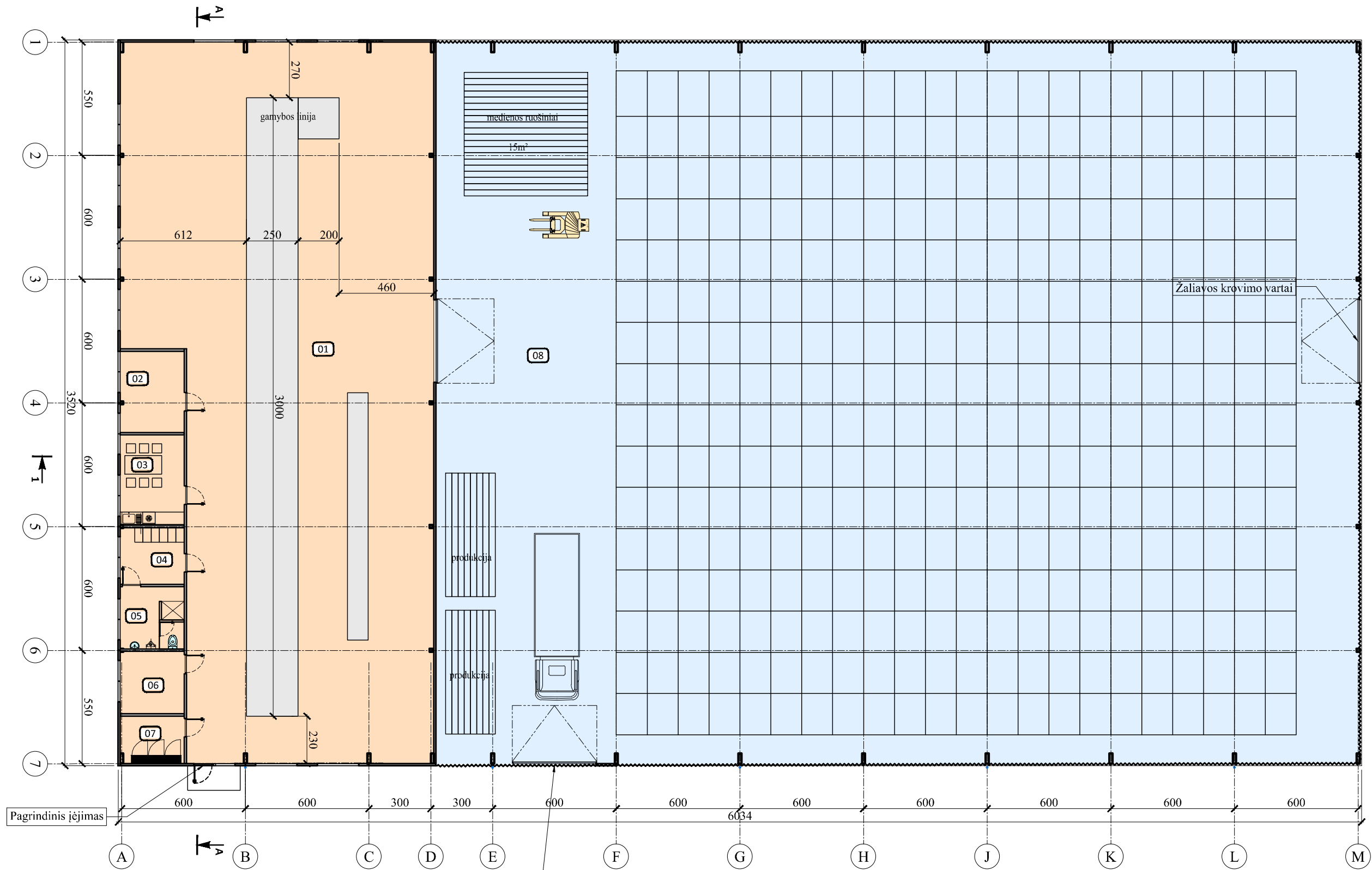

PROJEKTUOJAMŲ PATALPŲ EKSPLIKACIJA

Eil.Nr.	PATALPOS PAVADINIMAS	PATALPOS PLOTAS m ²	Patalpos kategorija
1	Gamybos cechas	467,17	
2	Meistro kabinetas	12,28	
3	Poilsio patalpa su virtuvės niša	7,56	
4	Darbininkų rūbinė	10,28	
5	Sanmazgas	8,76	
6	Katilinė, vandentiekio įvadas	9,36	
7	Elektros skydinė	7,06	
8	Žaliavos sandėlis	1566,02	
Iš viso:		2088,49	

SUTARTINIAI ŽYMĖJIMAI:

- šildomos patalpos
- nešildomos patalpos

Medienos ruošinių atvežimo, produkcijos išvežimo vartai

Atestato Nr.	Projektuotojas RŪTA DAMBRAUSKAITĖ Individualios veiklos vykdymo pažyma Nr.017649 Tel. + 370 611 27211			Statinyje GAMYBINĖS PASKIRTIES PASTATAS MUNIŠKIŲ KM., BAPTŲ SEN., KAUNO RAJ. (SKL.KAD NR.5230/0006:600)	
	530A	PV	R.Dambrauskaitė	2017.	Brėžinio pavadinimas PLANAS ALT.0,000 M1:200
		PDV	R.Dambrauskaitė		Laida 0
Stadija PP	Starytojas: UAB"LANIGIRA" Kauno raj.sav., Šakių k., Tvenkinių g.8			Brėžinio žymuo PR20161128-PP-SA-1	
				Lapas	Lapų
				1	1

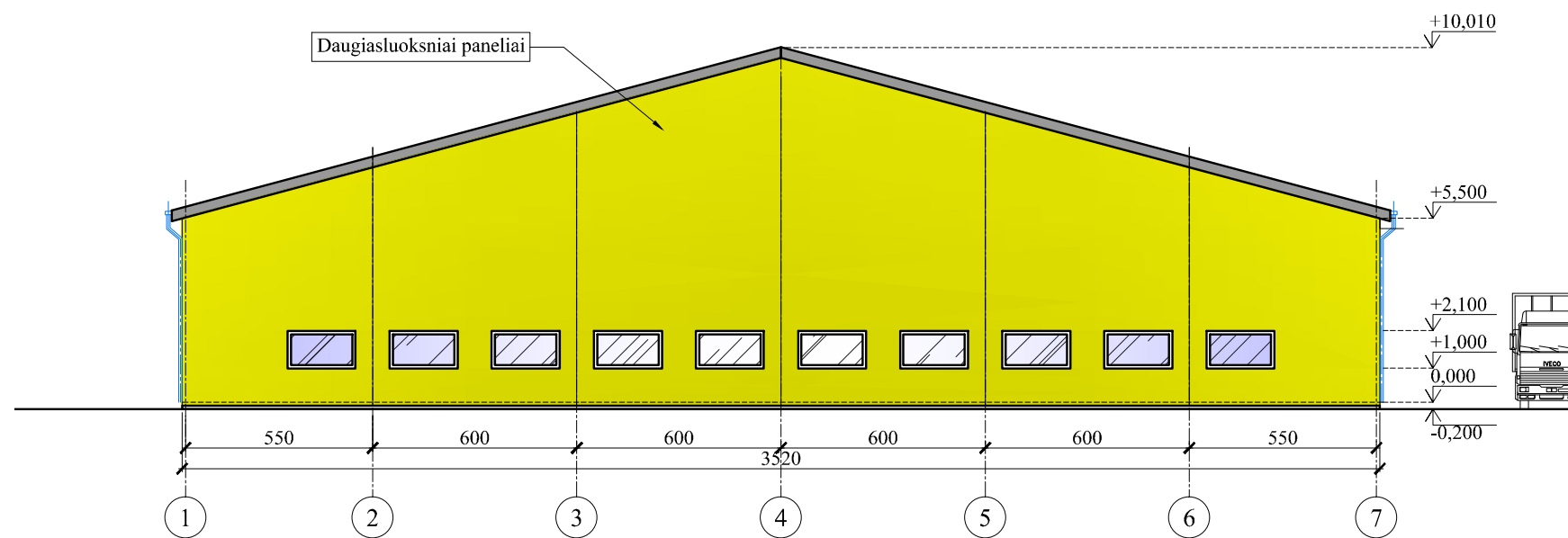
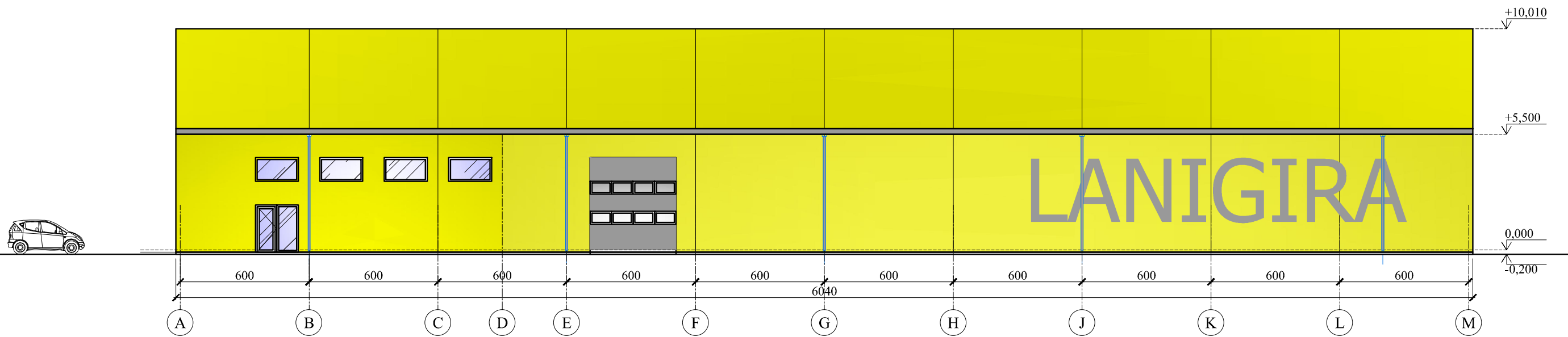

Atestato Nr.	Projektuotojas RŪTA DAMBRAUSKAITĖ Individualios veiklos vykdymo pažyma Nr.017649 Tel. + 370 611 27211			Statynys GAMYBINĖS PASKIRTIES PASTATAS Adresas MUNIŠKIŲ KM., BAPTŲ SEN., KAUNO RAJ. (SKL.KAD NR.5230/0006:600)	
	530A	PV	R.Dambrauskaitė 2017.		
		PDV	R.Dambrauskaitė	Brėžinio pavadinimas FASADAI 1-7,A-M M1:200	
Stadija	Statytojas: UAB"LANIGIRA" Kauno raj.sav.,Šakių k.,Tvenkinių g.8				Brėžinio žymuo PR20161128-PP-SA-2
				Lapas	Lapų
				1	1

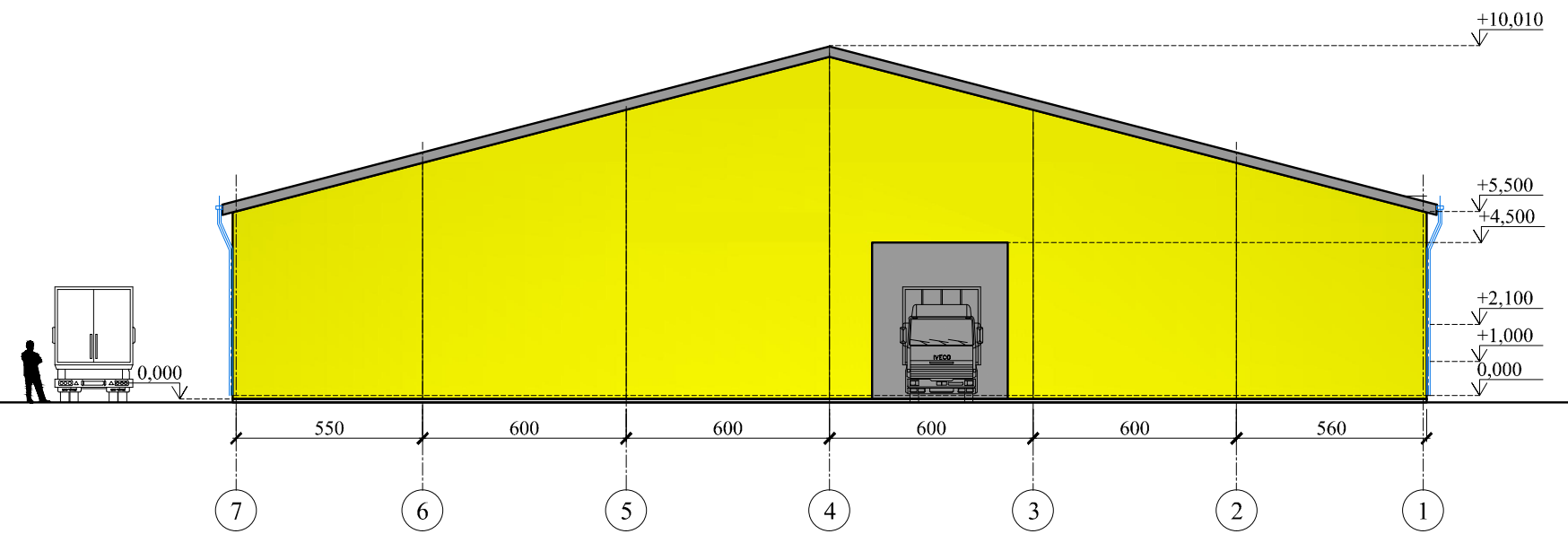
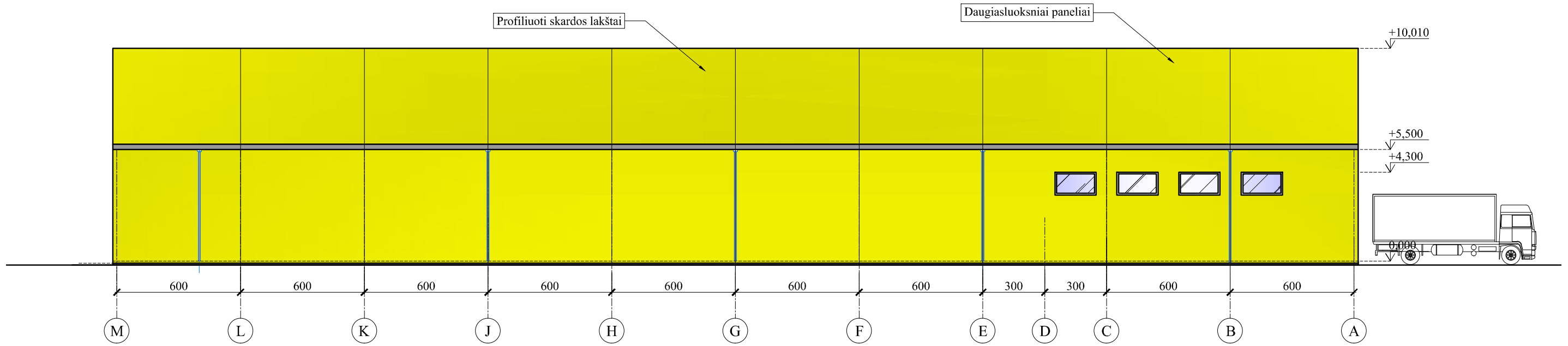

Atestato Nr.	Projektuotojas RŪTA DAMBRAUSKAITĖ Individualios veiklos vykdymo pažyma Nr.017649 Tel. + 370 611 27211			Statinytis GAMYBINĖS PASKIRTIES PASTATAS Adresas MUNIŠKIŲ KM., BAPTŲ SEN., KAUNO RAJ. (SKL.KAD NR.5203/0006:600)	
	530A	PV	R.Dambrauskaitė	2017	Brėžinio pavadinimas FASADAI 7-1,M-A M1:200
	PDV	R.Dambrauskaitė			
Stadija PP	Statytojas: UAB"LANIGIRA" Kauno raj.sav.,Šakių k.,Tvenkinių g.8			Brėžinio žymuo PR20161128-PP-SA-3	
				Lapas 1	Lapų 1

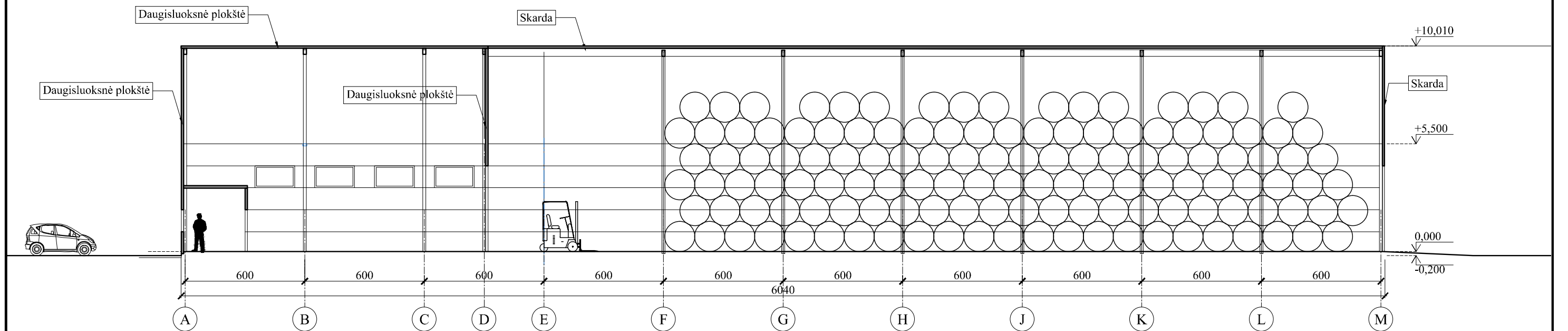
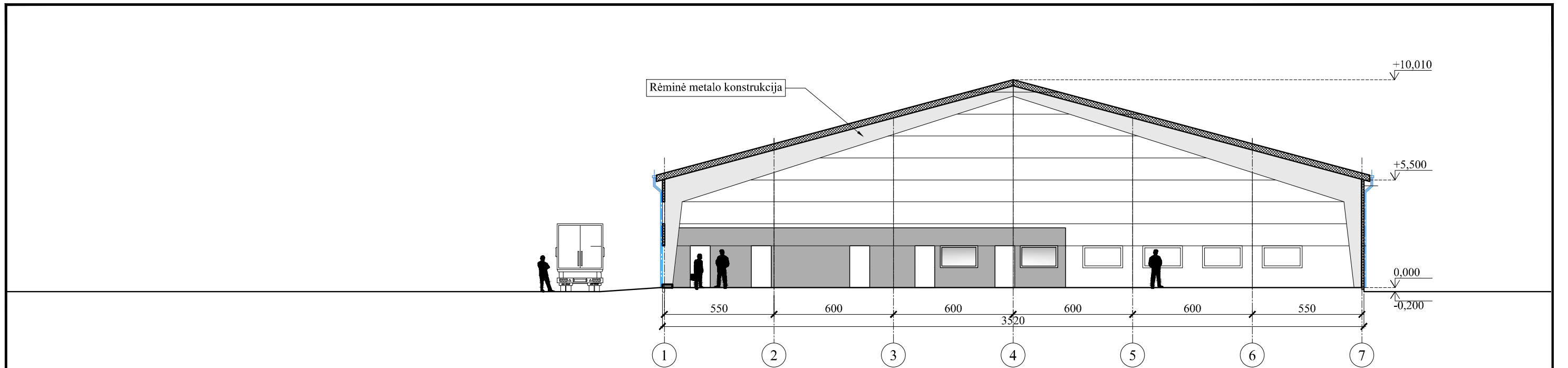

Atestato Nr.	Projektuotojas RŪTA DAMBRAUSKAITĖ Individualios veiklos vykdymo pažyma Nr.017649 Tel. + 370 611 27211			Statinyje	GAMYBINĖS PASKIRTIES PASTATAS		
530A	PV	R.Dambrauskaitė	2017	Adresas	MUNIŠKIŲ KM.,BABTŲ SEN.,KAUNO RAJ. (SKL.KAD NR.5203/0006:600)		
	PDV	R.Dambrauskaitė		Brėžinio pavadinimas	PJŪVIAI 1-1,A-A M1:200		Laida
							0
Stadija	Starytojas: UAB"LANIGIRA" Kauno raj.sav.,Šakių k.,Tvenkių g.8			Brėžinio žymuo	PR20161128-PP-SA-4		Lapas
PP							Lapų
							1 1



VALSTYBĖS ĮMONĖ REGISTRŲ CENTRAS

Vincu Kudirkos g. 18-3, 03105 Vilnius, tel. (8 5) 2688 262, faks. (8 5) 2688 311, el.p. info@registrucentras.lt

NEKILNOJAMOJO TURTO REGISTRO CENTRINIO DUOMENŲ BANKO IŠRAŠAS

2016-11-15 10:37:58

1. Nekilnojamojo turto registre įregistruotas turtas:

Registro Nr.: 44/1271729
 Registro tipas: Žemės sklypas
 Sudarymo data: 2009-02-03
 Adresas: Kauno r. sav., Babtų sen., Muniškių k., Saulėtekio g. 69
 Registro tvarkytojas: Valstybės įmonės Registrų centro Kauno filialas

2. Nekilnojamieji daiktai:

2.1. **Žemės sklypas**
 Unikalus daikto numeris: 4400-1811-8951
 Žemės sklypo kadastro numeris ir kadastro vietovės pavadinimas: 5203/0006:600 Babtų k.v.
 Daikto pagrindinė naudojimo paskirtis: Kita
 Žemės sklypo naudojimo būdas: Pramonės ir sandėliavimo objektų teritorijos
 Žemės sklypo plotas: 1.0861 ha
 Žemės ūkio naudmenų plotas viso: 1.0861 ha
 iš jo: ariamos žemės plotas: 1.0861 ha
 Nusausintos žemės plotas: 1.0861 ha
 Žemės ūkio naudmenų našumo balas: 68.4
 Matavimų tipas: Žemės sklypas suformuotas atliekant kadastrinius matavimus
 Indeksuota žemės sklypo vertė: 16053 Eur
 Žemės sklypo vertė: 10033 Eur
 Vidutinė rinkos vertė: 31100 Eur
 Vidutinės rinkos vertės nustatymo data: 2016-10-20
 Vidutinės rinkos vertės nustatymo būdas: Masinis vertinimas
 Kadastro duomenų nustatymo data: 2016-10-27

3. Daikto priklausiniai iš kito registro: [rašų nėra]

4. Nuosavybė:

4.1. **Nuosavybės teisė**
 Savininkas: UAB "Lanigira", a.k. 302842587
 Daiktas: žemės sklypas Nr. 4400-1811-8951, aprašytas p. 2.1.
 Įregistravimo pagrindas: 2016-10-31 Pirkimo - pardavimo sutartis Nr. VL-3894
 Įrašas galioja: Nuo 2016-11-03

5. Valstybės ir savivaldybių žemės patikėjimo teisė: [rašų nėra]

6. Kitos daiktinės teisės: [rašų nėra]

7. Juridiniai faktai: [rašų nėra]

8. Žymos: [rašų nėra]

9. Specialiosios žemės ir miško naudojimo sąlygos:

9.1. **XXI. Žemės sklypai, kuriuose įrengtos valstybei priklausančios melioracijos sistemos bei įrenginiai**
 Daiktas: žemės sklypas Nr. 4400-1811-8951, aprašytas p. 2.1.
 Įregistravimo pagrindas: 2009-01-26 Apskritis viršinininko įsakymas Nr. 02-05-291
 Plotas: 1.0861 ha
 Įrašas galioja: Nuo 2016-06-15

9.2. **II. Kelių apsaugos zonos**
 Daiktas: žemės sklypas Nr. 4400-1811-8951, aprašytas p. 2.1.
 Įregistravimo pagrindas: 2009-01-26 Apskritis viršinininko įsakymas Nr. 02-05-291
 Plotas: 0.228 ha
 Įrašas galioja: Nuo 2016-06-15

10. Daikto registravimas ir kadastro žymos:

10.1. **Kadastrinius matavimus atliko (kadastro žyma)**
 MINDAUGAS GRIGALIUS
 Daiktas: žemės sklypas Nr. 4400-1811-8951, aprašytas p. 2.1.
 Įregistravimo pagrindas: 2011-06-16 Kv alifikacijos pažymėjimas Nr. 2M-M-1515
 2016-10-27 Nekilnojamojo daikto kadastro duomenų byla
 Įrašas galioja: Nuo 2016-10-28

10.2. **Kadastro duomenų tikslinimas (daikto registravimas)**
 Daiktas: žemės sklypas Nr. 4400-1811-8951, aprašytas p. 2.1.
 Įregistravimo pagrindas: 2016-10-18 Savivaldybės administracijos direktoriaus įsakymas Nr. ĮS-1936

2016-10-20 Savivaldybės administracijos direktoriaus įsakymas Nr. ĮS-1955
2016-10-27 Nekilnojamojo daikto kadastro duomenų byla

Įrašas galioja: Nuo 2016-10-28

10.3.

Kadastrinius matavimus atliko (kadastro žyma)
GINTARĖ DZIKAITĖ

Daiktas: žemės sklypas Nr. 4400-1811-8951, aprašytas p. 2.1.

Įregistravimo pagrindas: 2008-05-20 Kvalifikacijos pažymėjimas Nr. 2M-M-154
2016-03-30 Nekilnojamojo daikto kadastro duomenų byla

Įrašas galioja: Nuo 2016-06-15

10.4.

Kadastro duomenų tikslinimas (daikto registravimas)

Daiktas: žemės sklypas Nr. 4400-1811-8951, aprašytas p. 2.1.

Įregistravimo pagrindas: 2016-03-30 Nekilnojamojo daikto kadastro duomenų byla

Įrašas galioja: Nuo 2016-06-15

10.5.

Suformuotas naujas (daikto registravimas)

Daiktas: žemės sklypas Nr. 4400-1811-8951, aprašytas p. 2.1.

Įregistravimo pagrindas: 2009-01-26 Apskritis viršinininko įsakymas Nr. 02-05-291

Įrašas galioja: Nuo 2009-02-03

11. Registro pastabos ir nuorodos: įrašų nėra

12. Kita informacija:

Archyvinės bylos Nr.: 52/51766

13. Informacija apie duomenų sandoriui tikslinimą:

13.1.

Duomenys patikslinti 2016-10-28, užsakymo Nr. 12754058

Patikslinimas galioja iki: 2016-11-26

Patikslinimas atliktas: ANTANAS BARZDA, 35301070326;

2016-11-15 10:37:58

Dokumentą atspausdino

TOMAS PETRAS VĖLYVIS



T. P. Vėlyvis
Notaras

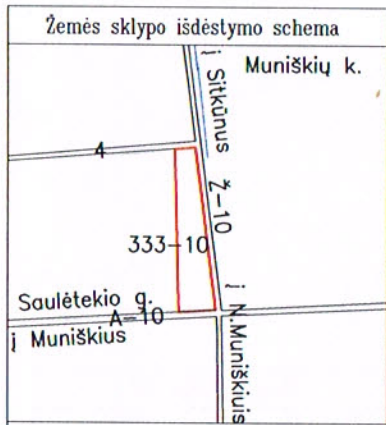

ŽEMĖS SKLYPO PLANAS M 1:2000

Sklypo plotas 10861 m²

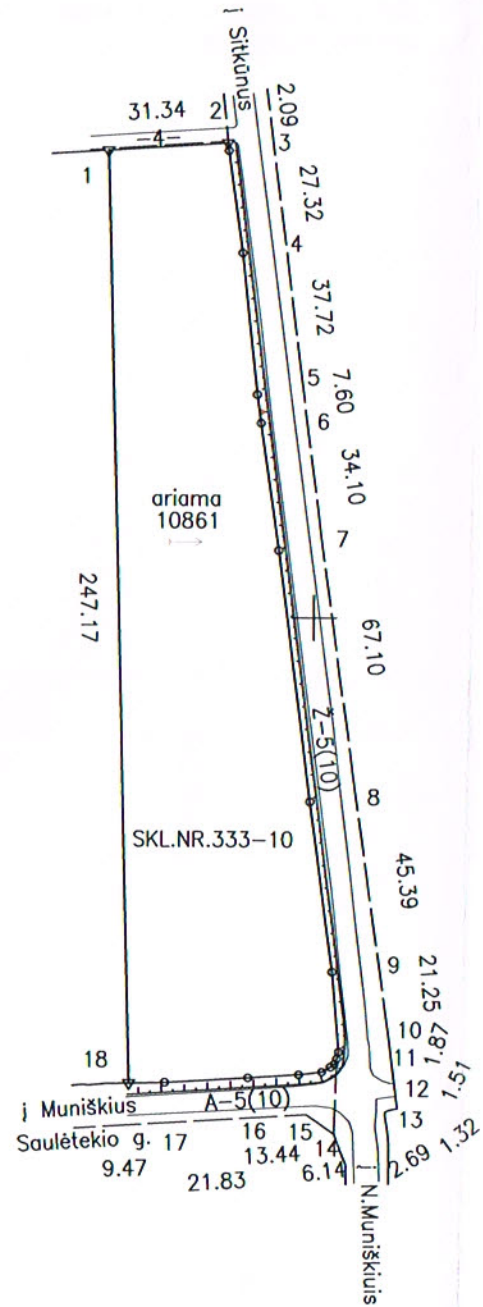

X=6098600.00
Y=488400.00

- SUTARTINIAI ŽENKLAI
- ▼ žemės sklypo pastovūs riboženkliai
 - žemės sklypo laikini matavimo ženklai
 - drenažu nusausinta žemė

SUDERINTA
2016-04-06
Vyr.kadastro specialistė
Aušra Ginaitienė

Kadastro:	vietovė	Babtų	blokas	sklypas
Žemės sklypo kadastro Nr.:		5 2 0 3	0 0 0 6	6 0 0

Galvė, namo Nr.	Skł.Nr.333-10
Kaimas (miestelis)	Muniškių
Seniūnija	Babtų
Miestas (rajonas)	Kaunas
Apskritis	Kaunas

Gretimybė	Gretimo žemės sklypo kadastro Nr.	Pastabos
1-2		Babtų sen. 4m. pločio kelias
2-3...-10-11		Babtų sen. 10m. pločio kelias
11-12...-17-18		Saulėtekio gatvė
18-1	5203/0006:586	

ŽEMĖS SKLYPO RIBOS
PAŽYMĖTOS KADASTRO ŽEMĖLAPYJE
2016-06-15
VI Registrų centro Kauno filialas
Aušra Ginaitienė

Su paženklintomis vietovėje žemės sklypo ribomis, aprašytomis 2014 m. birželio mėn. 19 d. žemės sklypo paženklinimo-parodymo akte, ir nustatytu plotu sutinku: Žemės savininkas (naudotojas):

Jadvyga Banaitienė (vardas, pavardė) *par. A. Banaitė* (parašas) 2016-04-08 (data)

Nacionalinės žemės tarnybos prie ŽŪM Kauno rajono skyrius
Patikrinimo vadovas: Liucija Balnytė (Parašas)
SUDERINTA: Vytas Daubaras (Parašas)
Gintarė Bukauskaitė (Parašas)
2016-04-15 (Data)

VŽF		VALSTYBĖS ĮMONĖS VALSTYBĖS ŽEMĖS FONDO KAUNO ŽEMĖTVARKOS IR GEODEZIJOS SKYRIUS	
Pareigos	Parašas	Vardas, pavardė	Data
Grupės vadovas	<i>[Signature]</i>	Linas Dapkus	2016-03-30
Vy.specialistė	<i>[Signature]</i>	Gintarė Dzikaitė	2016-03-30

ŽEMĖS SKLYPO PLANAS M 1:2000

Sklypo plotas 10861 m²

Žemės sklypo kadastro Nr. 5 2 0 3 0 0 0 6

KOORDINACIŲ ŽINIARAŠTIS

Koordinacių sistema LKS-94							
Taško Nr.	Kodas	X	Y	Taško Nr.	Kodas	X	Y
1	R	6098723.48	488545.53				
2	R	6098725.63	488576.80				
3	R	6098723.55	488577.00				
4	R	6098696.49	488580.74				
5	R	6098658.99	488584.78				
6	R	6098651.46	488585.83				
7	R	6098617.70	488590.61				
8	R	6098551.14	488599.14				
9	R	6098506.15	488605.15				
10	R	6098484.98	488606.96				
11	R	6098483.17	488606.48				
12	R	6098481.80	488605.85				
13	R	6098481.00	488604.80				
14	R	6098479.63	488602.48				
15	R	6098478.89	488596.38				
16	R	6098477.94	488582.97				
17	R	6098476.62	488561.18				
18	R	6098476.39	488551.71				

SKLYPO CENTRO KOORDINATĖS	
Koordinacių sistema	Koordinatės X/Y
Valstybinė LKS-1994	X=6098590 Y=488571

Žiniaraštį sudarė		Gintarė Dzikaitė	2M-M-154	2018-03-30
	(parašas)	(vardas ir pavardė)	(kvalifikacijos pažymėjimo Nr.)	(data)

Duomenys apie žemės naudojimo apribojimus			
Eil. Nr	Kodas	Apribojimai	Žemės plotas, m ²
1	2	3	4
1	2	II. Kelių apsaugos zonos	2280
2	21	XXI. Žemės sklypai, kuriuose įrengtos valstybei priklausancios melioracijos sistemos bei įrenginiai	10861

SERVITUTAS			
Eil. Nr	Kodas	Servituto rūšis	Plotas, m ²

Ištrauka iš Lietuvos Administracinių teisių pažeidimų kodekso:

47 straipsnis. Pastovių žemėnaudos riboženklų sunaikinimas arba gadinimas - užtraukia baudą nuo dviejų šimtų penkiasdešimties iki penkių šimtų litų.



GAMYBINĖS PASKIRTIES PASTATAS
SAULĖTEKIO G.69,MUNIŠKIŲ KM.KAUNO RAJ.